YA ESTA FORMADO EL NUEVO PARTIDO "PRO"

Temperatura en Manila
Máxima de ayer, a las 3:05 p. m. 29.2
Mínima de hoy, a las 5:30 a. m. 22.5

LA VANGUARDIA

Temperatura en Baguio
A las 2 p. m. de ayer, 18 (64.4)
A las 6 a. m. de hoy, 14 (57.2)

AÑO XXIV. NUM. 274. DIARIO FILIPINO INDEPENDIENTE Información Mundial, Local y Servicio de Provincias — MANILA, I. F., LUNES, 18 DE DICIEMBRE, 1933. (Registrado en la Oficina de Correos en Manila como correspondencia de segunda clase el 19 de Febrero de 1910) 12 PAGINAS—7 CTS.

HEMEROTECA MUNICIPAL

ARTIAGA ACUSA A MACK

El nuevo partido causa conmocion en filas "antis"

PERO PAREDES NO ACOGE CON SATISFACCION

"Por fin se han definido", dice.—La politica esta animada

Animación y concurrencia extraordinarias se han registrado este día, tanto en el antiguo Ayuntamiento como en el Edificio de la Legislatura. Al cuadro diario, constante, rutinario de grupos de peticionarios de empleos o recomendaciones, se han agregado legiones de delegados a las dos convenciones nacionales, de nacionalistas y demócratas "pros." En sus comentarios, el tema obligado es el evento político de ayer al que consideran sin precedentes por su entusiasmo, concurrencia y nacionalismo desbordantes.

De boca de varios "antis" se ha desprendido un juicio breve y categórico, a saber: que ha sonado para ellos la hora de "¡Sálvese el que pueda!" Los "pros" por su parte creen que, a la altura a que ha llegado la situación politica nacional, es un desacierto, si no una treta engañosa ley todo aplazamiento de las elecciones generales de 1934, porque el pueblo deberia decidir la posición de cada cual mediante el voto.

Los delegados pros del 6.o distrito han acordado someter la cuestión de la candidatura a senador pro a una reunión conjunta de los jefes de la nueva agrupación y los senadores, representantes y gobernadores pros del mismo distrito. Por su parte, varios de Nueva Ecija desmienten la afirmación hecha de que el 99 por 100 de la provincia es "anti." Y en un comentario declara uno: "El representante Buencamino que ha hecho, debe remitirse a la prueba presentandose candidato..."

(Continúa en la última página)

"Nacionalista Pro-Independencia" se titula la nueva agrupacion

Fotografia tomada mientras el senador Osmeña hacia uso de la palabra en la convención de los "pros" ayer. De izquierda a derecha: Senador Aquino, representante Roxas, representante Tirona, Sra. Da. Rosa Sevilla de Alvero, ex-concejal Regalado, senador Osmeña, hablando, y el senador Vera.

Un Comite Ejecutivo Provisional de veintisiete miembros con Osmeña como Presidente, constituido

Ya esta constituido el nuevo partido. Se llama "Partido Nacionalista Pro-Independencia". Un Comité Ejecutivo Provisional de veintisiete miembros se ha formado, bajo la presidencia del Senador Sergio Osmeña.

(La reseña de la convención y el texto integro del discurso del Senador Osmeña, proclamando la fundación del nuevo Partido aparecen en la Página 9 de este número.)

El nuevo Partido se fundó en la convención de los "pros" celebrada en todo el día de ayer en el Opera House, después de aprobada una resolución en la que se hacian constar los motivos de la "secesión" de los "pros" del que hasta ahora se llama "Gran Partido Nacionalista Consolidado".

El texto integro de la resolución declarando la separación de los "pros" del "Gran Partido Nacionalista Consolidado" y fundando el "Partido Nacionalista Pro-Independencia", presentado por los Sres. Sergio Osmeña y Manuel Roxas, dice así:

"Por cuanto, los miembros del Partido Nacionalista Consolidado se hallan divididos en dos grupos antagónicos conocidos por "antis" el uno y por "pros" el otro, que difieren de una manera irreconciliable en la interpretación y ejecución de la plataforma del Partido, en los medios y procedimientos para el logro de la independencia y libertad del pueblo filipino y en la aplicación de los principios democráticos de gobierno sustentados por dicho partido;

"Por cuanto, la cuestión de la aceptación del rechazamiento de la Ley Hare-Hawes-Cutting ha sido la causa determinante de dicha división;

"Por cuanto, los Nacionalistas "antis", valiéndose de su superioridad numérica artificiosamente organizada en la Legislatura, han rechazado la Ley de Independencia sin haber dado al pueblo una oportunidad para decidir por sí mismo, en un plebiscito o en una convención, si quería o no aceptar la referida ley;

"Por cuanto, los nacionalistas "antis" para lograr su deliberado propósito de matar la Ley de Independencia han cometido actos y establecido una politica que son una conculcación de la democracia, de los buenos principios de gobierno y de los derechos constitucionales;

"Por cuanto, las diferencias que hoy existen entre nacionalistas "antis" y nacionalistas "pros" no pueden ser ya zanjadas ni conciliadas en el seno del Partido Nacionalista Consolidado por la naturaleza misma de las cuestiones que las han motivado;

(Continúa en la última página)

Osmeña es el jefe del nuevo Partido

El Comité Ejecutivo Provisional del nuevo "Partido Nacionalista Pro-Independencia" elegido en la convención de ayer esta formado por los siguientes:

Presidente:
Hon. SERGIO OSMEÑA,
Senador por el Decimo Distrito
Vice-Presidente:
Hon. MANUEL ROXAS,
Representante por Capiz
Miembros:
Hon. Benito Soliven
Hon. Vicente T. Fernandez
Hon. Camilo Osias
Hon. Alberto Barretto
Hon. Benigno S. Aquino
Hon. Cirilo B. Santos
Dr. Agaton Cecilio
Hon. Arsenio Bonifacio
Hon. Jose P. Laurel
Hon. Fabian Pugeda
Hon. Jose Fuentebella
Hon. Jose O. Vera
Dr. Timoteo Consing
Hon. Rafael Acuña
Hon. Matias Hilado
Hon. Jose Locsin
Hon. Pastor Salazar
Hon. Tiburcio Tancinco
Hon. Paulino Gullas
Hon. Candelario Borja
Hon. Jose Artadi
Sr. Enrique Fernandez
Hon. Sebastian Generoso

Como se vera en la lista precedente, en el Comité Ejecutivo figuran representantes de todas las diferentes regiones y provincias del pais, de norte a sur.

NUEVA BATIDA CONTRA EL HAMPA COMENZADA

Un soldado apaleado y robado en Maypajo pone en acción a la constabularia

El desvalijamiento de un soldado en Maypajo el sábado por la noche dió lugar a que la constabularia iniciara otra inmediata campaña de limpieza en dichos alrededores en donde segun todas las apariencias han vuelto a reunirse matones, ladrones y otra gente maleante.

El soldado Orbonlouoch del ejército americano fue la victima del desvalijamiento a las 9:00 p.m. del sábado pasado, cuando invitado por un buscon para que le siguiera para buscar compañia se internaron por un callejon oscuro en donde el buscon ayudado por otro compañero apalearon al soldado y le quitaron P92.00 que llevaba encima echandose a correr despues.

El soldado que no habia perdido el conocimiento se lanzo en persecusión de los ladrones siendo ayudado por otro soldado, Terweiler que vio a su compañero en persecusión de los desconocidos pero estos encontraron dificultad en evadir sus perseguidores.

Informada la division secreta de...

(Continúa en la última página)

ESTA NOCHE
es
NOCHE DE COMPARSAS
en la
Gran Verbena
Benefica
a favor del
HOSPITAL ESPAÑOL
DE SANTIAGO
BILLETES DE ENTRADA
A LA CIUDAD:
₱1.00
SOLAMENTE
con opción a los siguientes
Regalos de Ultimo Dia:
UNA BERLINA "FORD V-8"
(Nuevo Modelo)
UNA REFRIGERADORA
"CROSLEY"
UN RADIO-FONOGRAFO
"VICTROLA"
y otros muchos.
¡Ayude una Buena Causa!

La de hoy será la última de las noches gloriosas de la Verbena

Esta noche, la ultima de las cuatro gloriosas noches de la Gran Verbena Benefica, va a ser la culminacion extraordinaria de cuantas sorpresas y festejos han formado el festival sin precedentes, a beneficio del Hospital Español de Santiago. Hoy tendrá lugar el grandioso Baile de comparsas en el Auditorium, en que tomarán parte unas treinta organizaciones sociales de Manila, las mejores que han tomado parte hasta ahora en concursos de este genero. Cada grupo o combinacion reserva una gran sorpresa, no solo para los otros concursantes sino para el publico heterogeno y distinguido que acude al Auditorium.

Esta noche, la ultima de la Verbena, sera grandiosisima, no solo por el anunciado baile de comparsas, sino especialmente por que ahora se distribuirá entre el publico inmenso que llenará la ciudad de oro luz y musica, la lista completa de todos los cupones que fueron favorecidos con billetes de sweepstakes. Tambien se decidirá esta noche el reparto de los valiosisimos regalos de ultimo dia, entre los que se cuentan una berlina Ford V-8, una refrigeradora electrica, un magnifico mobiliario de salon, un hermoso reloj electrico de pared y otros muchos mas de gran valor y calidad artistica. Todo aquel que entre en la ciudad esta noche tendrá derecho a participar en este reparto.

Todas las personas premiadas podran recoger esta misma noche sus respectivos premios, previa identificacion de sus billetes

SUCUMBE OTRO BANDIDO MORO EN UN ATAQUE

Cota asaltada en Lanao.—Un cuatrero temible se escapa

Un proscrito moro ha muerto y otros fugitivos de la ley, particularmente el temible bandido maguindanao, Papangdayan, lograron escaparse, en un encuentro sostenido en las cercanías de Dansalan, Lanao, con una patrulla de la constabularia comandada por el teniente Belling, según telegrama recibido esta mañana en la jefatura, firmado por el comandante Green, de aquella provincia

"Al amanecer del dia 11 del actual", dice el telegrama que está fechado el 17 del actual, "el teniente Belling trató de capturar a Papangdayan, proscrito moro, y sus seguidores. Los moros, parapetados en una cota, abrieron fuego sobre la patrulla y esta tuvo que contestar, matando a uno de los moros. Dimaraw. Papangdayan y otros seguidores suyos lograron escaparse".

Papangdayan es un cuatrero que ha estado dedicándose al robo y al asesinato en Lanao, desde hace tiempo, según informes obtenidos en la jefatura. La constabularia de Lanao ha estado buscando su escondite y recientemente obtuvo informes de que se ocultaba en una cota con sus seguidores. En Manila, se ignora donde se encuentra esta cota, aunque se presume que debía estar no muy lejos de Dansalan.

El teniente Belling fué enviado con una patrulla para tratar de aprehender al moro y estando practicando un reconocimiento, la pa-

(Continúa en la última página)

ROXAS ENUNCIA LA PLATAFORMA

Guerra al despilfarro y a los nombramientos politicos

Del discurso del ex-speaker Roxas son los enunciados de los principios que informaran la Plataforma del ala del Partido Nacionalista Consolidado que constituye en agrupación nacionalista pro-independencia. Comprenden todos los órdenes de la vida nacional, con reafirmación, como principio de los principios, la reafirmación de su inquebrantable devoción a la sagrada causa de la Libertad de Filipinas, y renovación de su adhesión al Ideal de Independencia Inmediata, Absoluta y Completa, como aspiración la más elevada e inalterable del pueblo filipino.

Como principios complementarios de la plataforma, enuncian:

"Casus belli" electoral

Que el inevitable conflicto en las próximas elecciones entre "pros" y "antis" girará alrededor de estas preguntas: "¿Por qué habeis asesinado la Ley de Independencia? ¿Dónde está la ley mejor que habeis prometido que traerá la nueva Misión?"

En lo administrativo

Oposición a todo incremento de las contribuciones en tanto no mejoran los negocios.

Guerra al gasto desordenado del dinero público por la nueva mayoría; a la creación de nuevos puestos, y a los parásitos presupuestívoros.

Apoyo a una rigida economia en los gastos públicos y a la simplificación del funcionamiento de los

(Continúa en la última página)

ALIANZA, NO FUSION, DE "PROS" CON DEMOCRATAS

La probabilidad de una alianza pero nunca fusion entre el nuevo partido organizado en la convencion nacional de necionalistas "pros" ayer, y el Partido Democrata cuyo directorio fue elegido en la convencion de democratas "pros" el sabado, se ha insinuado esta mañana en algunos circulos de democratas "pros".

Si los principios por los cuales luchará el nuevo partido nacionalista en las elecciones de 1934, son los mismos por los cuales se ha mantenido el partido democrata, y si los caudillos de dicho nuevo partido hacen una proposicion formal, es probable que se estudie la alianza, decian esta mañana unos informantes.

La cuestion de la alianza, sin embargo, en todos caso será objeto de una detenida deliberacion, pues hay democratas, segun los informantes, que no quieren inteligencia con ningun nacionalista, y desean que el partido luche solo en las elecciones, enarbolando su propia bandera.

Por otro lado, los democratas "antis", segun las impresiones corrientes, formarán su propio grupo para adherirse o hacer causa comun con los que forman el ala "anti" del Gran Partido Nacionalista Consolidado, encabezado por el presidente Manuel L. Quezon

LA INTERVENCION DE ABETO SERA PEDIDA

Investigación de cuentas y jornales para resolver una gran huelga

La intervención del departamento de justicia para investigar si los jornales pagados a los obreros es suficiente para su mantenimiento y si los libros de la compañia justifican el aumento pedido por los obreros sera requerida si en las dos ultimas conferencias qeu el buro del trabajo celebrara esta tarde con los dueños de "La Helena" y mañana, con los obreros huelguistas de la misma fabrica, no son suficientes para zanjar la huelga declarada desde el sabado pasado y considerada como la más grande huelga de obreros registrada durante el año.

Todas las gestiones del buro del trabajo hasta ahora para solucionar el conflicto que afecta a cerca de 1,500 obreros y ha causado la paralización parcial de los trabajos en cuatro sucursales de la fabrica en Malabon, Navotas, Polo y Obando, han resultado vanas y apelando al recurso que le concede la ley el director Hermengildo Cruz del buro del trabajo anunció esta mañana que elevaria el asunto al departamento de justicia si hasta mañana no logra encontrar un punto de contacto entre ambas partes.

La Lista Completa
de los
Cupones Premiados
de la
Gran Verbena Benefica
con
BILLETES DE LOS
SWEEPSTAKES
será distribuida esta noche dentro de la Verbena.
Los que resulten favorecidos, por otro lado, con los valiosísimos
Regalos de Ultimo Dia
esta noche,
se anunciará allí mismo inmediatamente.
Acuda Vd. sin falta. Puede que sea Vd. uno de los mil y uno de afortunados, y querrá llevarse su premio esta misma noche a su casa.

Parker saluda a Murphy

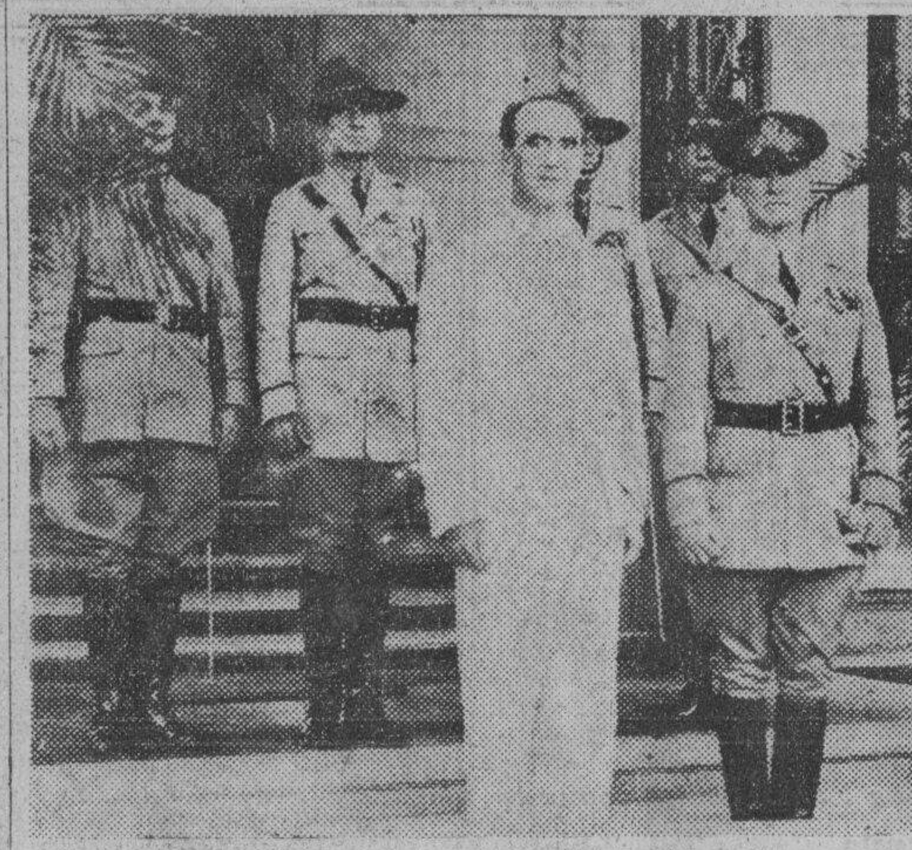

El nuevo comandante general del departamento filipino del ejército americano en Filipinas, General Frank Parker en la escalinata del palacio de Malacañang en compañia del gobernador Frank Murphy, cuando esta mañana fué á presentar sus respetos al jefe ejecutivo de las Islas. En segunda fila, de izquierda a derecha: el comandante J. Garfinkel, ayudante del gobernador, coronel Charles W. Exton, teniente coronel F. W. Manley y el capitan John R. Francis.

MANO DURA A AGITADORES

La constabularia no ha cambiado de politica sobre esto.-Quimbo

La constabularia no ha cambiado de politica en cuanto a la persecucion de los agitadores de Filipinas, segun declaraciones hechas por el Coronel Juan Quimbo superintendente de la Division de Informacion de la Constabularia, con motivo de los informes de que el jueves que viene, Crisanto Evangelista y otros seis compañeros suyos, comenzaran a extinguir sus condenas en la carcel de Bilibid, por sedicion.

Apesar del reconocimiento del Gobierno de los Estados Unidos al Gobierno Soviet, segun el Coronel Quimbo, las leyes que tenemos en Filipinas son las mismas y no se han cambiado en lo mas minimo. Además una de las partes del tratado entre Estados Unidos y Rusia, es que los comunistas no haran ninguna propaganda subversiva en Estados Unidos ni en ninguno de sus territorios.

Otro motivo que impulsa a la Constabularia a no cambiar de politica en cuanto a los agitadores de Filipinas es que no se les ha perseguido como comunistas sino por haber violado las leyes del pais, cometiendo actos de sedicion.

Imposibilitades de seguir sosteniendo una lucha para modificar la condena que el Juzgado, con la

(Continua en la pág. 4)

ZOBEL, YEAGER LLEGARON HOY

Optimismo en el futuro de España.—Suero contra el mal del sueño

Optimismo en el futuro politico y económico de España fué expresado esta mañana por el Sr. Alfonso Zobel que con su señora, Doña Carmen y su hija Victoria, llegó de Europa esta mañana a bordo del "Coblenz". El Dr. Clark Yeager, jefe de la Fundación Rockefeller en Manila, que llegó a bordo del "Jefferson", trae la noticia de que la epidemia de encefalitis letárgica o enfermedad del sueño que ha azotado Missouri, es causa de un intenso estudio de este mal en Estados Unidos y actualmente se está preparando un suero para curar esta enfermedad.

El Sr. Alfonso Zobel llegó anoche en el "Coblenz", pero tanto él como otros pasajeros, debido a los reglamentos aduaneros, no pudo desembarcar sino esta mañana. Hablando de España, el Sr. Zobel no dió mucha importancia a los desórdenes recientes, diciendo que continúa abrigando mucho optimismo sobre el futuro económico y politico de la antigua metrópoli. Con su señora e hija estuvo dos años ausente de Filipinas, recorriendo Europa y pasando gran parte de ese período de tiempo, en España.

El Sr. Marcial Mira Perez, otro pasajero del "Coblenz" jefe de la

(Continua en la pág. 4)

Recien llegados de Europa

Conocidos pasajeros del "Coblenz" que llego anoche. Los pasajeros desembarcaron esta mañana, encontrándose entre ellos los que aparecen en la fotografia. Arriba, de izquierda a derecha, D. Enrique Pfitz, la Srta. Dianing Malti, Dña. Carmen de Zobel, D. Alfonso Zobel. Abajo en el mismo orden, el Rev. P. Heneryck, el Rev. C. Daems, superior de las misiones belgas en Filipinas, el Rev. G. Cardyn y D. Marcial Mira Perez.

NO PRESTO SU COOPERACION A INVESTIGADORES

Dice que tambien sometio informes erroneos sobre Novaliches

Que Mr. Paul W. Mack, gerente interino del Distrito Metropolitano de aguas no prestó la cooperación al comité investigador, siendo esto una ofensa seria de cualquier funcionario del gobierno que tiene que prestar lealtad y cooperación a la legislatura; la recomendación de la aprobación del informe del comité investigador nombrado por el alcalde Earnshaw; y la contestación de muchos puntos de vista expresados en el informe del gerente interino Mr Mack, son las partes más sobresalientes del informe del ingeniero de la ciudad Santiago Artiaga, dirigido a la junta directiva del metropolitano de aguas, para ser discutida en la próxima reunión de la junta directiva del metropolitano de aguas.

El informe continúa diciendo que las cifras sobre la evaporación citadas por Mr. Mack, con respecto al dique de Novaliches, son exageradas, y no están de acuerdo con las cifras de evaporación del observatorio de la localidad.

Después de refutar otros puntos más del informe de Mr. Mack, el informe del ingeniero Artiaga termina recomendando que la junta directiva del metropolitano de aguas, apruebe las recomendaciones hechas del comité nombrado por el alcalde Earnshaw, y compuesta por el comandante Dunham, el director Williams, el comandante Kiernau, el ingeniero Artiaga y el ingeniero Mañosa.

LA GRATIFICACION DE EMPLEADOS, DISCUTIDA

Si no se concede, hay el plan de restaurar puestos eliminados

Si no se hace una interpretación liberal de la ley de gratificaciones, concediendo gratificación a los empleados y obreros cuyos puestos seran eliminados, se restauraran todos los puestos eliminados en la propuesta reorganización, segun ha informado el concejal Segundo Agustin, presidente del comite de presupuestos de la junta municipal.

Una reunión de jefes de departamento de la ciudad tuvo lugar al mediodia de hoy, cuando el concejal Agustin les convocó a una sesión con el fin de hacer las correcciones necesarias para el caso de que no haya gratificación para empleados que seran eliminados no por la fusión de actividades sino por motivos de economia.

El concejal Agustin anunció a los periodistas que hasta el sabado proximo la junta podrá terminar la labor presupuestal. Si hasta la fecha esta labor no ha terminado, se debe a las dificultades que se han tropezado en relacion con la ley de gratificación.

CIEN ESPAÑOLES SON ENCARCELADOS EN CUBA

(De la "Associated Press")

Habana, diciembre 16.—Mas de cien españoles han sido encarcelados este dia acusados de haber conspirado para infringir la llamada ley del cincuenta por ciento promulgada por el gobierno del presidente Ramon Grau San Martin, y probablemente seran deportados.

La ley dispone que la mitad por lo menos de todos los empleados de las casas comerciales e industriales deben ser cubanos. Con arreglo a dicha ley, se han formulado cargos contra varios establecimientos americanos.

DISFRUTE de sus Pascuas viajando para su pueblo en el aeroplano "INAEC".
Mande reservar sus asientos lo antes posible llamando al Sr. Rivera Teléfono 2-17-34 o acudiendo al 523 Dasmariñas.
ILOILO-NEGROS AIR EXPRESS CO., Inc.

M.E.C.D. 2016

SOLO QUEDAN SEIS DIAS PARA HACER SUS COMPRAS DE NAVIDAD

PARA hacer una buena selección, descansadamente... frente a una completa variedad de articulos, lo mejor es comprar temprano durante el día, lo mismo durante la semana. Para obtener economia y satisfacción evite los dias y los últimos minutos de gran trabajo y aglomeración en sus compras... Para hacer una buena elección, obtener un buen servicio de los despachadores y seguridad de un rapido servicio de entrega a domicilio HAGA SUS COMPRAS TEMPRANO.

SOLO QUEDAN SEIS DIAS PARA HACER SUS COMPRAS DE NAVIDAD

20 % de descuento durante la

NAVIDAD

La REDUCCION MAS GRANDE DE 1933!!

EL BARATO

La Mejor joyeria donde debe Vd. hacer sus compras

300 Carriedo Manila Tel. 2-65-87

Estaremos abiertos el Domingo 24 de Diciembre proximo

Muy Modernas

en todo el sentido de la palabra

son las Nuevas LAMPARAS Electricas "Aladdin"

en el Almacen de

AGUINALDO

Precios desde P4.68 para arriba

También modelos para Bridge, "Junior" y de Petróleo recien llegadas

Gran Variedad de Sugestiones para Regalo!

L·R·AGUINALDO

514-520 Juan Luna, Manila

Estaremos ABIERTOS al Publico

TODOS LOS DIAS HASTA LA NAVIDAD

Todos los Establecimientos de PUYAT incluyendo el PUYAT MUSIC HOUSE, WRIGHT FURNITURE CO. y el Salón de Ventas en la Oficina Central estarán abiertos al público todos los días hasta el Domingo, 24 de Diciembre, inclusive.

PUYAT MUSIC HOUSE

628 Ave. Rizal Manila Tel. 2-16-91

REGALOS DE PASCUA

PRACTICOS y BONITOS

BOLSOS

de Paris, de los últimos diseños a Precios Económicos

BAULES, MALETAS, ESTUCHES NECESER, PORTFOLIOS, CARTERAS, MONEDEROS, ETC.

RIU HERMANOS, INC.

623 Escolta, Perez Samanillo Building

JUGUETES

30% DESCUENTO

En este gran descuento incluimos los juguetes recibidos para estas Navidades.

Desde el día 21 hasta el día 24 inclusive SANTA CLAUS repartirá GRATIS juguetes a todos los niños y a todas las personas que compren en el

PALACE BAZAR

"Arias" Bldg., Carriedo, Manila

Las damas que llevan

ALHAJAS del "MERIDIAN"

cada día están más satisfechas por el acabado de la obra y lo selecto de las piedras preciosas.

Extenso y variado surtido de diseños modernos y atractivos de Joyas en Brillantes, Perlas, Esmeraldas, etc., etc.

Para Exactitud Cronométrica

RELOJES "LONGINES" y "MERIDIAN"

MERIDIAN

J. B. LAMMOGLIA

Escolta 26 Manila

Un Regalo Que "ELLA" Apreciara!

El estuche TREASURE SET **COTY**

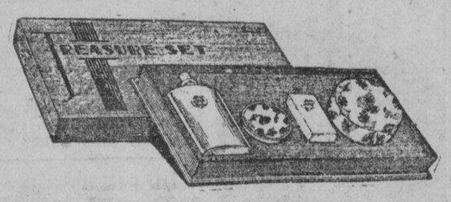

conteniendo un juego de Loción, Perfume, Polvo y Vanity Case.

Elija entre las siguientes marcas:

"L'Aimant", "L'Origan", Emeraude", "Paris", "Jazmin de Corse" y "Chypre"

LEVY & BLUM, Inc.

345 Echague Depto. de Ventas al Por Menor Manila

JUGUETES

ARBOLES DE NAVIDAD

LUCES para el ARBOL DE PASCUA Que Nunca Se Apagan

ENSERES ELECTRICOS

RADIOS "MISSION BELL"

De 4 Tubos ₱47.50. De 5 Tubos ₱60.00.

THOMPSON ELECTRICAL CO.

Plaza Sta. Cruz Tel. 2-11-07

BECK'S

Para Sus Compras de Regalos De PASCUA y Juguetes

El Unico Department Store en Filipinas al servicio del publico desde 1898.

BECK'S

Centro de Juguetes y Articulos para Regalo

SOLO QUEDAN POCOS DIAS MAS DE NUESTRA

VENTA de NAVIDAD

con

10% de Descuento

Compre sus cosas para Navidad ahora antes que sea demasiado tarde. Puede Ud. ahorrarse más comprando de nosotros, donde hallara una gran variedad de artículos para Pascuas.

OSAKA BAZAR

446-454 Dasmariñas 503-505 Rizal Ave.
332-346 Echague 1003-5 M. de Santa

P. O. Box 881

MANILA

M.E.C.D. 2016

Por el FOMENTO de la Industria y Comercio FILIPINOS

La "NRA" puede afectar la prosperidad economica de Filipinas, Segun Parker

reencia expresada en el informe anual de la Oficina de Asuntos Insulares

(De la "Associated Press")

Washington, diciembre 13.—En el informe anual de la ina de Asuntos Insulares del Departamento de Guerra expresa la creencia de que la prosperidad economica de linas "puede estar afectada en grado considerable" por rograma de rehabilitación de la administración Roosevelt. Este informe fue dado a la publicidad el 20 de noviem- bajo la firma del general de brigada Francis Lejeune er, que en agosto pasado, fue sucedido como jefe de la na por el general de brigada Creed C. Fox. El infor- dice:

sta ahora no se puede deter- hasta qué grado las islas se afectadas por las varias le- promulgadas durante el pri- período de sesiones del 73o. so, con vistas a fomentar la ltación y el ajuste agríco- industriales en los Estados continentales.

s medidas en cuestión no han probablemente formuladas te- en cuenta primordialmente ecesidades de las Islas Filipi- las condiciones predominan- lli; y la fraseología en ciertos s en relación al artículo 10 de y orgánica de las Islas Filipi- s tal que sugiere dudas sobre Congreso tenía el propósito de las leyes o parte de ellas en- a ser también efectivas di- mente en Filipinas.

as relaciones fiscales, comercia- y de otro género con los Esta- Unidos son, sin embargo, ta- que la vida económica de las s difícilmente podrá no verse ada de una manera importan- con la vigencia, dentro de los dos Unidos continentales, de rias leyes en cuestión.

as condiciones bajo las cua- os principales productos filipi- pueden ser vendidos en los dos de los Estados Unidos con- ales constituyen un factor de rma importancia en la que ata- al bienestar económico de las y las indicaciones son que condiciones podrán ser afec- en grado considerable con la tidad de las recientes legisla- cuyos resultados detallados de aun determinar plena men-

respecto a la Ley de Ajus- tes Agrícolas, aprobada el 12 de marzo de 1933, el Secretario de Agricultura ha informado al Secretario de la Guerra que la ley no es aplicable directamente, total o en parte a las Islas Filipinas.

"El impuesto de compensación sobre las importaciones en los Estados Unidos continentales, prescrito por el artículo 15 (e) de la ley y que es igual en cantidad al correspondiente impuesto de utilización que se cobre de la producción doméstica, se aplica ahora a ciertos productos importados de las Islas Filipinas, con lo que de este modo la ley podrá a lo último tener efectos más prácticos en el comercio entre Filipinas y Estados Unidos.

"El administrador de Rehabilitación Nacional asimismo ha notificado al Departamento de Guerra que en general no se piensa extender a las Islas Filipinas el convenio de reempleos elaborado por el Presidente Roosevelt, debido a las diversas horas de trabajo y tipos de jornales que existen entre los Estados Unidos continentales y las islas, respectivamente.

"El administrador, sin embargo, ha expresado el punto de vista de que el artículo 3 (a) de la Ley de Rehabilitación Nacional, que rige los códigos de competencias justas, tiene cierta aplicación a las islas.

"Las condiciones ampliamente divergentes en los dos casos sugieren al parecer la inconveniencia de reglamentar las industrias filipinas sobre las mismas bases que pudieran convenir a los Estados Unidos continentales. Este hecho tiende a confirmar la sabiduría de la cláusula del artículo 5 de la Ley Orgánica de Filipinas, que prescribe que, en general, las disposiciones legales promulgadas para los Estados Unidos no entrarán en vigor en las Islas Filipinas a menos que el Congreso lo exprese así directamente."

El informe abarca en general el año que terminó el 30 de junio de 1933, hace referencia a la promulgación por el Congreso de la ley de Independencia Hawes-Cutting, y trata largamente del gobierno de un año de Theodore Roosevelt, incluyendo las leyes aprobadas por la Legislatura de 1932.

Hablando de la Ley de reorganización del gobierno, dice el informe: "Se han suscitado cuestiones sobre la conveniencia o validez legal de ciertas disposiciones contenidas en la Ley No. 4007, y los definitivos resultados netos, administrativos y económicos, de la vigencia práctica de la ley no han quedado todavía plenamente demostrados."

Se cita la cooperación del gobernador generay y de las autoridades del gobierno insular en la solución del problema que surgió el año 1932 a cuenta de la disminución de un casi un 16 por ciento en los ingresos ordinarios del año precedente, así como también el hecho de que los bancos en las islas permanecieron abiertos durante la emergencia de marzo de este año en que tuvieron que cerrarse los bancos d Estados Unidos.

El comercio exterior en total de las Islas Filipinas con los Estados Unidos y países extranjeros declinó en 1932 a $174,733,166, o sea, un 13.9 por ciento menos del de 1931, según el informe, el cual cita también la reducción de la participación americana en el comercio como sigue:

"Los barcos americanos continuaron en el primer puesto en el volumen de los cargamentos en el comercio de Filipinas, pero la baja en la proporción del total, que comenzó el año pasado con el incremento de la participación inglesa y japonesa, continuó el año 1932.

"El percentaje americano durante los tres últimos años ha sido: 1930, 44 por ciento; 1931, 39 por ciento; 1932, 34 por ciento. Las proporciones correspondientes al mismo periodo han sido para los barcos ingleses, 24, 26 y 28 por ciento; y para los barcos japoneses, 12, 15 y 17 por ciento."

CAMPAÑA CONTRA MUCHAS BODEGAS NO AFIANZADAS

Otra labor a que se van a dedicar los agentes de comercio

Una campaña contra muchas bodegas en los centros arroceros que no están afianzadas, es lo que emprenderán los agentes de la oficina de comercio tan pronto como lleguen a sus nuevos distritos y provincias, según se llegó a saber esta mañana de la oficina de comercio.

Con motivo de los nuevos nombramientos de agentes de comercio, esta oficina podrá poner más atención en las bodegas, el cual se sabe que muchas aun no están afianzadas. Actualmente, las bodegas afianzadas que reciben palay en depósito en todo el país; solo asciende a 70, sin embargo, se sabe de muchas que no tienen fianza, y sin embargo reciben depósitos de palay y arroz, infringiendo así las disposiciones de la ley.

Se ha notado, que desde la promulgación de esta ley, no se registró el año pasado, en ninguna bodega afianzada ningun incendio, ni ningún dueño o gerente de alguna bodega que huyese del país, después de haber recibido gran cantidad de palay en depósito, dejando burlado así a los depositantes, según se dijo esta mañana, con gran contraste de los años anteriores que no había ningun año en que alguna bodega no se quemase o sucediese otra anomalia.

SISON DEJA ASUNTOS PENDIENTES EN MANILA

La marcha del Juez Sison a Batangas por orden del departamento de justicia ha dejado en suspenso el sabado todas las mociones de la sala tercera del juzgado de primera instancia de Manila que entonces presidiera.

Como de costumbre muchos abogados acudieron a la sala tercera del Juzgado para informar sobre sus mociones. El Juez Sison estaba en el Juzgado pero dijo que el no tenia autoridad para seguir actuando en Manila mientras no reciba nueva designacion. Varios abogados, segun informes, intentaron solicitar una designacion especial para que el Juez Sison pudiera oir las mociones el sabado, pero no lograron el permiso. Con esto las mociones quedaron pospuestas para el proximo sabado, 23 de los corrientes.

Se tiene entendido sin embargo que el Juez Sison tan pronto como limpie el calendario de Batangas dentro de la semana que viene volverá a ser asignado a Manila.

Intento de robo en la casa de Soncuya frustrado el sabado

Un intento de robo en la casa de Angel Soncuya en Sampaloc fue frustrado el sabado cuando unos individuos aprovechándose de que no habia nadie en la casa trataron de penetrar en la misma aunque sin lograrlo.

La policia fue notificada por los dueños de la casa cuando llegaron hacia las 8:30 p. m.

La industria del papel ofrece buena oportunidad a nuestros capitalistas

No solo podría abastecer el consumo local sino también dar trabajo a numerosos brazos ociosos

Por GREGORIO H. SANCIANGCO

Las actividades industriales y comercioles, en que en la actualidad el buro de Comercio e Industria esta poniendo en juego todo su esfuerzo, bajo la iniciativa del activo director Sr. Confesor, vendra a resolver varios problemas economicos nacionales y con el apoyo del proteccionismo absoluto practicado hoy dia por todas las naciones, seria una oportunidad para resolver un problema de trascendental necesidad e importancia, como lo es la industria papelera de gran consumo local, para nuestro propio porvenir.

El progreso de la civilización y lo que en el futuro ha de ser su desenvolvimiento, ha hecho en nosotros el consumo del papel, como una materia de primera necesidad, ampliando asi nuestro mercado de este articulo. Creemos haber llegado el momento para un esfuerzo aunado de nuestros compatriotas adinerados que pudieran capitalizar la industria papelera en el pais. Rendiria una gran utilidad y beneficio no solo para el capital que se invierta, sino tambien a esa legion de brazos ociosos hoy dia, que de no hallar el remedio necesario, pondria en peligro la estabilidad de nuestro orden social.

En cuanto a materias primas, tenemos lo bastante y no cabe el temor de faltarnos con nuestros productos agricolas, como tambien industriales, cuando en nuestras basuras y desperdicios que tiramos o lo quemamos, pueden encontrarse materias que serviran para la fabricación del papel aun sea para el de la mas baja calidad. Con respecto al capital necesario menos podra faltarnos, cuando casi a diario se incorporan corporaciones nativas capitalizadas por centenares de millares y por millones de pesos, para explotar industrias de dudosa inversión como las minas de oro, por ejemplo, sujeto al comercio exterior y juegos de bolsa que de la noche a la mañana sube y baja de valor, lo cual no sucede con el consumo del papel que a cada momento estamos gastando y consumiendo, sin necesidad de depender de especulaciones extrangeras teniendo asegurado nuestro propio mercado.

Antes de que sea tarde, acometamos esta empresa como una de las tantas que darian un gran impulso al desarrollo material de nuestro pueblo, siendo el beneficio y utilidad para el pais en general; no esperemos que capitalistas extrangeros emprendan en el pais una industria de las ya pocas que acaso nos queda para la oportunidad del capital nativo, bajo la iniciativa del departamento de Comercio e Industria y con la cooperación de nuestros magnates de la industria y del comercio, organizando una corporación integrada y dirigida por figuras preeminentes en nuestro campo economico como lo son el Hon. T. Yangco, el Sr. Vicente Madrigal, los hermanos Roces, los hermanos Fernandez y otros compatriotas no menos emprendedores, cabe suponer que la resolución de un problema económico de capital importancia para el engrandecimiento y desarrollo material de los recursos que atesoran nuestra patria, redundaria en beneficio de la misma.

Pensemos en la cantidad de la importación que consumimos anualmente en este articulo de la papeleria para diversos usos, pudiendo fabricarlo con materias primas de nuestro propio suelo si tuvieramos en el pais una empresa nativa, que acometiera dicha industria papelera, y el mejoramiento que traeria a nuestros miles de obreros sin trabajo que cada vez mas, va aumentando en numero y la utilidad de materias que tiramos como desperdicios de cuya recolección aquellos podrian encargarse.

Si es verdad, que en nosotros ha llegado ya la hora del despertar economico, por nuestras ansias de vivir una vida politica independiente, anhelando llegar a la meta de las mas caras aspiraciones de nuestra libertad, orientemonos hacia un mejor rumbo economico pues no necesitamos depender de mercados extrangeros, que como el azucar, se presenta como una fatidica sombra de nuestra libertad y quienes se benefician grandemente?

HAY FABRICAS DE "ICE-DROP" INSANITARIAS

La Sanidad emprende una campaña y querella a cuatro de ellas

En vista del aumento del número de fábricas de "ice-drop" autorizadas por la Sanidad, esta misma entidad está practicando una campaña de limpieza contra tales fábricas con el resultado de que cuatro dueños de tales establecimientos de los originales palitos refrescantes han sido llevados este día ante los tribunales acusados por infracción de la ley de alimentos puros, o sea, por vender "ice-drops" impuros.

Los acusados y sus establecimientos son los siguientes: Antonio Mercado, 966 Dart; Nicolasa Pangilinan, 149 Guipit; Glicerio Mangama, 955 Dart; Santiago Mallari, 221 M. Clara.

En las querellas suscritas por el fiscal Narvasa se alega que los acusados siendo dueños de fábricas de "ice-drops" vendieron productos impuros y llenos de gérmenes que los hacían ofensivos e impropios para el consumo humano. Una fianza de P200 se ha fijado para la libertad provisional de cada uno.

Pedidos de provincias dan empuje a la venta de articulos de Pascua

Despliegue mas vistoso en los escaparates.-Hasta pequeñas tiendas estan bien adornadas

El aumento inesperado de las compras en los establecimientos de Manila y de los pedidos de provincias; la gran afluencia de trafico en los sitios comerciales; y un despliegue mas vistoso este año que en los años anteriores, en los escaparates de los establecimientos comerciales, son las impresiones sobresalientes obtenidas en un breve recorrido de los centros comerciales, animados hoy por las proximas fiestas de Navidad.

"Los pedidos y la actividad desplegada en estos últimos días, son mayores de lo que se esperaba, aunque ya se notaba un poco de mejoría este año", en estos o en parecidos términos se expresó el sabado Don Enrique Brias Roxas, gerente y propietario de la casa Brias Roxas de la Escolta, al ser entrevistado por un representante de *La Vanguardia*.

El Sr. Brias Roxas, dijo que por tantos pedidos que vinieron de provincias estos últimos días, será necesario hacer nuevos pedidos de mercancias al Extranjero.

Otros comerciantes prominentes también hablan de la actividad comercial de estas pascuas. Los compradores de provincias, los estudiantes que están por regresar de vacaciones a sus respectivos pueblos, todos contribuyen a fomentar la actividad comercial en la ciudad.

Un detalle importante de este año, es que muchas tiendas al por menor también están adornadas con luces incandescentes y otros adornos que guardan relación con la Navidad.

Chambers, autor y artista, ha fallecido

(De la "Associated Press")

Nueva York, diciembre 16.—Robert W. Chambers, de 28 años de edad, autor y artista, ha fallecido aquí este día después de una operación interna.

Una corporación oficial supervisara todo el comercio exterior de America

(De la "Associated Press")

Washington, diciembre 16.—El comité de transacciones tarifarias presidido por George N. Peek, segun informes autorizados de la "Associated Press", tiene el plan de formar una corporación que se encargará de supervisar todo el comercio exterior americano.

Con arreglo al plan, el gobierno tendrá que compartir con la industria y el comercio particulares la capitalización de una agencia de exportación que probablemente alcance a un billón de dolares, como cifra capital básica. La agencia funcionará bajo la supervisión del gobierno.

La agencia supervisará la producción en los Estados Unidos para el comercio exterior. En relación con esta entidad, el gobierno abarataria las tarifas de importación para aumentar las cuotas de exportación y obtener mejores mercados en el extranjero.

Retenga su billete del "Sweepstakes"

A los poseedores de billetes para las carreras "sweepstakes", que ya han recibido sus talones, la gerencia de la P.A.A.F. Sweepstakes advierte una vez mas que no los devuelvan a esta oficina, sino que los guarden en su poder como comprobante de pago de sus correspondientes billetes y para su propia identificación en el caso de que ganen uno de los premios ofrecidos por la empresa.

Se hace esta advertencia en vista de que a pesar de los anuncios, publicaciones y avisos hechos antes de ahora, muchos dueños de billetes continuan devolviendo sus talones a esta oficina.

Guardias de honor, cien Voluntarios

Como guardia de honor y para conservar el orden durante la celebración de "carrera sweepstake" que tendrá lugar en el Hipódromo de San Lázaro el día 31 del presente, cien oficiales uniformados de la Asociación de Voluntarios Nacionales estarán presentes en dicho acto.

El aparato para el sorteo se está montando ahora en el Hipódromo de San Lázaro bajo la supervisión personal del ingeniero Carlos A. Barretto.

Al público que desee adquirir palcos en las tribunas, se le urge que haga pedidos cuanto antes, pues los palcos se están despachando con rapidez.

PUGIL FILIPINO HALLADO CULPABLE DE ASESINATO EN E. U.

(De la "Associated Press")

Marrsville, California, diciembre 14.—Eulogio Sison, un pugil filipino, ha sido hallado por un jurado este dia culpable del asesinato de Maria Gravelin, su amante americana. Sera enjuiciado por el mismo en su contestación de no culpable por razon de demencia.

Este Sison que no es Clever Sison, mejor conocido boxeador bantamweight, como dice la policia, fué acusado el 7 de noviembre del delito de asesinato.

El cadáver de la niña presentaba 18 heridas causadas por un cuchillo de carnicero y fué hallado en la habitación del boxeador. La policía afirma que Sison confesó su crimen, diciendo que ella guardaba en su poder $2,000 que él le había dado el año pasado para fines de economía.

CACO ARRESTADO

Inocencio Flores carpintero residente en la calle Pennsylvania 1219 fue arrestado ayer como el mismo que el 13 de diciembre robo en plena calle a Ignacia Donada una universitaria, en la prolongacion de la Avenida Taft.

Las centrales capitalizadas en su mayoria por el capital extrangero.

Lanzamos esta sugestion, sometiendola a la consideración de nuestras capitalistas compatriotas y a la Cámara de Comercio Filipina para un detenido estudio, con la información de ingenieros quimicos compatriotas venidos de otros paises, que han tenido alguna idea sobre este industria y con la cooperación de nuestro Buro de Ciencias.

Las TABLETAS PEPTAKAL (METRO) preparadas de acuerdo con la formula del DR. A. LIBORO

Para los dolores del estomago, como: VENTOCIDAD CAUSADA POR LAS GASES EN EL ESTOMAGO—ACIDEZ DEL ESTOMAGO—INDIGESTION—EXCESO DE ACIDO EN EL ESTOMAGO, ETC.

Manera de tomarlas: 2 tabletas antes o despues de las comidas, 3 veces al dia.

Se vende por todas las importantes Boticas, en botellas conteniendo 50 tabletas.

Se envia por C. O. D., libre franqueo, P1.70 cada botella.

THE METRO DRUG CORP.
Manufacturing Chemists
1121-23 Ave. Rizal, Manila P. O. Box 2970

CAMAS QUIROGA

LAS QUE NUNCA SE MUEVEN PORQUE SON FUNDIDAS

EVITE EL ENGAÑO DE LOS IMITADORES

EXIJA SIEMPRE LA MARCA QUIROGA FUNDIDA

LAS CAMAS QUIROGA NO TIENEN TORNILLOS NO TIENEN ENGANCHES NO SE MUEVEN NUNCA SON GARANTIZADAS

Oficinas y Fabrica: 220 Tanduay Manila

9 Por Ciento

DE DIVIDENDO ANUAL sobre Acciones Liberadas de P200,00 cada una. PAGADERAS AL CONTADO al tiempo de suscribirlas.

Nuestros Prospectos contienen detalles sobre esto, asi como sobre DEPOSITOS y PRESTAMOS: pídanos una copia

"LA SALVACION" Sociedad Mutua de Construcción y Préstamos

2128 Plaza Santa Cruz—Manila—Teléfono 2-11-17

Hacemos PRESTAMOS sobre bienes raices que producen renta

Haga Vd. inversiones seguras para su futuro y el de sus hijos.

Adquiera Vd. el hábito del AHORRO que es la base de todas las fortunas.

Recibira Va P2,000.00 por P10.00 mensuales depositados durante 120 meses

PANFILO LACONICO Presidente y Gerente. LEONCIO B. MONZON Secretario-Tesorero

TIK-MIN Santos Ocampo

Poderoso coadyuvante en el régimen alimenticio de los INFANTES durante el periodo de su crecimiento.

Presta al Organismo mayor resistencia contra las enfermedades.

Elemento muy valioso en la educacion fisica de los NIÑOS de escuela durante el periodo de su formacion.

Robustez Energia y Vitalidad durante la Juventud y Edad Madura

Laboratorio Santos Ocampo Universal Drug Store

REGALO GRATIS

Un Cuchillo de Acero para Cocina Que No Se Herrumbra

Se da gratis a todos los que compren una caja de 24 botellas del famoso

ISUAN DRY GINGER ALE—P5.24

Se reembolsara P2.24 al devolverse la caja y las 24 botellas vacias.

Telefonos 5-73-06 y 5-65-62

Haga su Pedido Hoy!!

ISUAN, INC. Manila.

LA URBANA

(Sociedad Mutua de Construcción y Préstamos)

PATERNO BUILDING
Sta. Cruz Bridge & Helios

P. O. Box 138 MANILA Teléfono 2-18-55

EMITIMOS

acciones reintegrables con tres meses de aviso, al tipo fijo de

6% de interes anual

pagadero mensualmente en su proporción

PRESTAMOS HIPOTECARIOS

en plazos y condiciones los más favorables

Pidanse Detalles y Prospectos

ENRIQUE CARRION. Presidente. E. VAZQUEZ-PRADA. Gerente.

Sus Ahorros En Los Bancos—

MUCHOS dueños de automóviles y camiones consiguen aumentar SUS AHORROS EN LOS BANCOS por la ECONOMIA que supone el uso del hoy día, (y por todos los ambitos de Filipinas), muy comentado.

Deseamos FELICES PASCUAS a todos los que usan 'GASANOL' y al público en general.

GASANOL XXX

SUS AHORROS EN LOS BANCOS aumentaran también mes trás mes,—además de que ayudará Vd. a fomentar las industrias del país—, si INSISTE en usar GASANOL XXX, un producto NETAMENTE FILIPINO, fabricado por

LA TONDEÑA, Inc.

Palanca Building, Barraca, esquina Urbiztondo.

Para Su Papa—

O PARA SU HERMANO U OTRO PARIENTE—del sexo fuerte —NO HAY MEJOR—

REGALO

COMO UNOS PUROS QUE SIGNIFIQUEN DISTINCION Y BUEN GUSTO; QUE PROVOQUEN LA FRASE "Sabe Fumar" DE CUANTOS LE VEAN... COMO LOS CIGARROS DE LA FAMOSA MARCA

"EL AGUILA"

Productos del País

Teléfono 5-65-04

Fábrica de Tabacos y Cigarrillos. Plaza de Dilao, Paco, Manila.

Sres. Comerciantes Detallistas!

TENEMOS el gusto de participar que hemos recibido un inmenso surtido de las BOMBILLAS MULTICOLORAS PARA PASCUAS representando personas, animales, juguetes, etc. que acrecientan el arte decorativo y la atraccion de las casas, JUEGOS DE 16 LUCES con 2 bombilas de reserva desde P1.50 cada uno solamente. BUENOS DESCUENTOS AL POR MAYOR.

MANILA SUPPLY CO.

Agentes Exclusivos en Filipinas

2054—2056 Ave. Rizal esq. Tayabas Teléfonos 2-21-74 y 2-73-84.

SUCURSAL: Calle Azcarraga No. 606, Tel. 4-74-04

LOCION B—A—E—N—O ARAMBULO

Fortifica y restaura el cabello, quita las caspas, evita la caida del cabello y la calvicie.

MANERA DE USAR—Vease el prospecto.

SE SUPLICA A LOS MEDICOS PRESCRIBAN LOS ESPECIFICOS ARAMBULO.

BOTICA INSULAR

No. 1 Quesada—Box 976—Tel. 4-82-06

MANILA, I. F.

PRODUCTO FILIPINO.

U.E.C.D. 2016

LA VANGUARDIA
DIARIO FILIPINO INDEPENDIENTE
Consagrado a la defensa de los derechos e intereses del pueblo filipino

EDITADO POR LA "TVT PUBLISHING CORPORATION"

Directores Asociados
PEDRO AUNARIO (Editoriales) — FRANCISCO RODRIGUEZ (Informaciones)

MIEMBRO DE LA ASSOCIATED PRESS
La "Associated Press," es la unica autorizada a reproducir despachos periodisticos acreditados o no a ella y publicados en este periodico. Tiene el mismo derecho sobre las noticias locales que aparecen en este periodico. Los derechos de reproduccion de despachos especiales tambien quedan reservados.

OFICINAS: Edificio TVT Calle Florentino Torres, Santa Cruz, Manila. Apartado de Correos No. 775.
Telefono 2-11-34 con comunicacion con todos los departamentos.
Oficina en Nueva York 33 West 42nd Street, Tel. Pennsylvania 6-14-85.

(Registrado en la Oficina de Correos en Manila como correspondencia de segunda clase el 19 de Febrero de 1910)

PRECIOS DE SUSCRIPCION:

En Manila—al mes	₱ 1.50
En Provincias:	
Al mes	1.50
Trimestre	4.50
Semestre	8.00
Un año	15.00
Sabatino—al año	5.00

(Pago Estrictamente por Adelantado)

NOTAS EDITORIALES

DISCUSION VANA

TODA esa negativa de parte de ciertos funcionarios, de que en Filipinas no se conoce el procedimiento policíaco del "tercer grado", nos parece vana, por esta razón: porque hay dos poderes el judicial y el ejecutivo que lo han denunciado: el judicial es la Córte Suprema, y el ejecutivo reside en la persona del mismo gobernador general, que ha dictado una órden prohibiendo el uso del "tercer grado". Naturalmente, que puestas en la balanza del juicio de la opinión pública la negativa de los unos, y la afirmación de los otros, la representación de esos dos altos poderes independientes entre sí, de gran fuerza moral y prestigio, pesaría más.

Lo que hay que agradecer es, que gracias a esa independencia de poderes, o el equilibrio de fuerzas que se contrabalancean y actuan como fiscalizadoras, la justicia y la libertad individual se mantienen salvas y libres de toda coacción y violencia posible.

LA CONVENCION DE AYER

SI alguna duda pudiera existir todavía de parte de los escépticos de que en nuestro país existe un sentimiento público despierto y vigilante respecto al gobierno y sus líders, la convención política de ayer es la refutación más aplastante y formidable que puede darse a tales escépticos. Desde que se implantaron en nuestro país las primeras semillas de la democracia, jamás hemos presenciado una convención magna tan expontánea, tan llena de entusiasmo y de sacrificios, como la que se celebró ayer en el Opera House, desde a las 9 de la mañana hasta las 8:30 de la noche, con sólo una hora de intérvalo.

Otras convenciones políticas ha habido, donde los delegados eran pagados en gran parte hasta en sus gastos de transporte, con almuerzo preparado inclusive, y cada delegación, con la mente hecha un compartimiento—estanco para sacar a flote tales o cuales intereses, ó convertida en caja registradora mecánica de peticiones y cálculos ventajosos ó de provecho para tal o cual grupo.

En la de ayer, delegaciones venidas de los más remotos rincones del Archipiélago que llenaron el teatro hasta los pasillos, dieron el ejemplo de una expontánea abnegación, costeando todas ellas sus propios gastos, pagando gustosamente sus pequeñas cuotas de entrada para contribuir a los gastos de la convención, y lo que es más alentador y generoso, sin la esperanza de obtener algo, o de recibir alguna promesa, recompensa o provecho, por su adhesión a una causa con la cual simpatizaban cordialmente.

Y aquella inmensa multitud se mantuvo durante cerca de nueve horas, atenta, sin decaer ni un minuto su atención, escuchando palabra por palabra a todos los oradores.

Pensando en la gran manifestación popular de ayer, hemos llegado a esta conclusión: que sin la Prensa, sin los mitins al aire libre, sin el choque abierto de opiniones y juicios encontrados, ese sentimiento público despierto y vigilante no sería posible. Y este es el momento preciso para formular la siguiente pregunta: ¿qué hubiera pasado si todos los órganos de la opinión pública (filipina al menos), se hubiesen inclinado por los hombres que estan en el poder, al plantearse ante el pueblo la cuestión del rechazamiento o la aceptación de la ley de independencia Hare-Hawes-Cutting?

Lo que hubiera pasado es que habríamos dado la razón a los que creen que en nuestro país no existe una opinión pública, que el sentimiento colectivo está dormido, que el pueblo es completamente indiferente a su propia suerte, que no hay una conciencia nacional, que no sabemos distinguir lo justo de lo injusto y los errores de los abusos, que el espíritu de una crítica honrada y franca no lo conocemos los filipinos, que nuestra mentalidad es todavía infantil, y que ese es el secreto de la democracia que aún no hemos llegado a discernir en todo su alcance para que en nuestro pueblo puedan existir dos partidos fuertes bien equilibrados, en vísperas ya de alcanzar la independencia.

El resultado de la convención política de ayer tenemos que juzgarlo bajo este aspecto noble y desinteresado, de gran transcendencia para la educación política de este pueblo, y su futuro. Una nación sin alma, sin coraje moral para exteriorizar su propia conciencia en un momento crítico, que no aspire jamás a grandes destinos. Su suerte es ser barrida del mapa por cobarde para hacer frente a una dura lucha, y sostener sus propias convicciones. Y esa misma conciencia acusadora, removida hasta el fondo en sus más nobles impulsos, servirá mañana de freno, cuando los hombres que hoy figuran como de la oposición engañen al pueblo con promesas, pierdan el sentido de responsabilidad, y hagan mofa de todos sus principios.

Zobel, Yeager..

(Continuación de la página 1)

casa Mira Hermanos, trae buenas noticias del tabaco filipino en España. Las cinco nuevas menas enviadas por la Tabacalera recientemente han encontrado mucha aceptación. El tabaco de Cuba y del Brasil sigue ofreciendo competencia, sin embargo, y el Sr. Mira Perez urgió que las negociaciones arancelarias entre España y Filipinas continúen para que el tabaco filipino halle mejor trato allá.

Otros pasajeros del "Coblenz" son el Sr. Enrique Pfitz, el Rev. P. C. Daems, prior belga que vino con otros misioneros belgas, procedente de vacaciones en Europa; el Sr. F. Ferrer Gutiérrez, secretario de la Asociación de Navieros de Filipinas; la Sra. Nieves Blanco de Thorson; la Srta. Consuelo H. Calvo; la familia Picornell de esta ciudad; el Sr. C. T. Ledesma, que estudió la ingeniería en la universidad de Cornell; el Sr. Luis Rotacche y el Sr. Tiburcio Ulzueta.

El Dr. Yeager, que llegó en el "Jefferson", viene de una convención en Indianapolis en donde se trató extensamente de la enfermedad del sueño. Se comprobó en las discusiones en la convención que este mal no es causado por microbios sino por un virus que se puede filtrar. Numerosos papeles científicos se leyeron en la convención. Se están realizando experimentos actualmente para curar esta enfermedad, inyectando el virus en monos. Si se consigue cultivar este virus en los monos, se espera obtener un suero para combatir eficazmente el mal.

El Sr. Dominador Ambrosio y su señora que estuvieron en la Feria Mundial de Chicago también llegaron. El Sr. Ambrosio que asistió a la convención de agentes de seguro celebrada en aquella ciudad, en representación de la "Insular Life Assurance Company" dijo en parte lo siguiente:

"La exposición de Chicago ha sido de las más exitosas. Aunque no ha costado ni un solo centavo al contribuyente americano ha estimulado el resurgimiento comercial y mayor optimismo en el comercio.

"Mi visita más interesante fué la que hice a la Metropolitan Life Insurance Company. Hice un estudio de los varios departamentos, especialmente de los trabajos educacionales y de publicidad, y el departamento del bienestar, que distribuye extensamente centenas de miles de folletos sobre todos los temas de sanidad y ciencia médica".

Con respecto a la situación de los filipinos en la costa occidental americana, el Sr. Ambrosio dijo que hay unos 35,000 filipinos, solo en California, y que la mayor parte de ellos están sin empleo. Los que están empleados en diferentes granjas agrícolas necesitan un comisionado que pueda ayudarles a obtener mejores condiciones. El Sr. Ambrosio se declaró a favor de la repatriación gratuita de desempleados filipinos en América, a condición de que a su vuelta se pongan a trabajar inmediatamente en Mindanao, de acuerdo con un gigantesco plan de desarrollo agrícola".

JEFE HERIDO A PUÑALADAS POR UNA MUJER

Una danzarina trata en vano de recobrar un amor perdido

Herido a cortaplumazos por una bailarina de cabaret, se halla en grave estado en el Hospital de Santiago, con cinco heridas, el jefe de policía del pueblo de Pateros, Rizal, Sr. Delfín Reyes. En el Hospital Español de Santiago han informado esta mañana que Reyes, aunque sigue grave, ya no está en inminente peligro de muerte.

La agresión tuvo lugar a las 10 del sábado en un autobus que venía a Manila y en el que se encontraban, el agredido y la agresora Teodora Nullon de 20 años de edad, bailarina del Olimpia Cabaret.

El jefe de policía y Teodora tuvieron relaciones desde hace tiempo, pero últimamente el jefe mostró frialdad e indiferencia.

En varias ocasiones la bailarina fué a buscarle en su casa en Pateros, para pedirle que no la abandonase, pero el jefe pretexto que tenía muchas cosas que hacer. La noche del sábado fué la última vez en que Teodora buscó a Reyes, pero éste tampoco hizo caso de ella. Poco después de haber llegado Teodora a Pateros, el jefe se embarcó en un autobus que pasaba, diciendo que tenía que ir a Manila por un compromiso que tenía. Con él fué Teodora y en el coche siguieron hablando.

Cuando la bailarina se convenció de que Reyes estaba decidido realmente a abandonarla, sacó un cortaplumas que llevaba consigo y asestó varios cortaplumazos al jefe. La herida más grave que éste sufrió es la que se encuentra en la espalda.

Muchos pasajeros intervinieron para separar a la bailarina del jefe de policía. De lo contrario, se teme que la mujer no le hubiera dejado con vida.

Hurto atribuido a un dueño de panciteria

Chieng Yen, de 32 años, gerente de la Panciteria Asia, de la Plaza de Sta. Cruz, fue arrestado anoche, por miembros de la división de investigación de la Policia Secreta, juntamente con otro empleado suyo, Wong Sung, de 20 años, por quejas presentadas por el marino Charles T. Akers, del barco de guerra "Parrot," que alega haber sido agredido y despojado de una cartera que segun el marino contenia P43.00.

El caso que ahora esta bajo investigación por la Policia Secreta, ocurrió a las 6 de la tarde de ayer en la misma Panciteria Asia.

El marino, segun los chinos de la citada panciteria, entró en el establecimiento pidiendo comida que se le fue servida. Despues, cuando llegó el momento de pagar el marino comenzó a hacer demostraciones de fuerza y se negó a pagar lo que habia comido, entablandose por esto una riña entre el mozo que le habia servido y el marino, durante la cual muchos de los servidores intervinieron en contra del marino.

Este que quedó bastante malparado, alegó despues a la policia que su dinero, que montaba a P43.00 y que estaba metido en una cartera habia desaparecido, señalando como dos de los que mas le apalearon al gerente Chieng Yen y el servidor Wong Sun.

El marino que también fué conducido a la Policia Secreta, no pudo señalar ninguna posible causa de la agresión contra él, y solo alega que los chinos sin mas ni mas se echaron sobre él, le apalearon y despojaron del dinero.

Con todo el caso continua bajo investigación, y en vista de la orden de la Fiscalia de continuar con el caso hasta que se esclarezca, los detenidos continuaban hasta esta mañana en la Policia Secreta.

NUEVAS LEYES

(Bill del Comité de Obras Públicas)

NOVENA LEGISLATURA FILIPINA
Tercer Período de Sesiones
C. R. No. 2735
(No. 4076)

LEY QUE REFORMA EL PARRAFO (c) DEL INCISO A DEL ARTICULO UNO DE LA LEY NUMERO CUATRO MIL CINCUENTA Y NUEVE.

El Senado y la Cámara de Representantes de Filipinas constituídos en Legislatura y por autoridad de la misma decretan:

Artículo 1. Por la presente se reforma el párrafo (c), inciso A del artículo uno de la Ley Número Cuatro mil cincuenta y nueve, de manera que la partida tres, en la página treinta, bajo el epígrafe "Marinduque", diga lo siguiente:

"? (a) Para el edificio del taller, Población, Santa Cruz.. .. .. .. ₱2,500.00
(b) Para la terminación de la escuela del barrio de Kawit, Boac.. .. .. .. 1,000.00
(c) Para la reparación y reconstrucción del edificio de la escuela intermedia de Santa Cruz, Santa Cruz.. .. .. .. 1,000.00
(d) Para la reparación y reconstrucción de la escuela de Jupi, Santa Cruz .. 500.00"

Art. 2. Esta Ley tendrá efecto en cuanto se aprobada.

Aprobada, 27 de octubre de 1933.

Otra aparente tentativa de fraude ha sido frustrada

Otra supuesta tentativa de defraudar a la Aduana se frustro con la retencion de diciocho cajas conteniendo mercancias de varias clases que llegaron a bordo del vapor "Ganges Maru" ayer y no aparecen en los manifiestos de abordo. Ademas de estas 18 cajas se han retenido otras pequeñas conteniendo sombreros de paja, sweaters de algodon, peines y demas objetos que tampoco estan manifestados.

En vista de que las cajas no estan manifestadas ni tampoco consignadas a Manila ni a cualquier otro puerto del Oriente, las autoridades de la Aduana resolvieron retenerlas mientras no se sepa cual es el proposito del que las importo, que parece ser una casa importadora de Manila.

Tan pronto como se averigue quien es el importador de dichas cajas se le exijira que presente la nota declaratoria tal como se debe y que pague los correspondientes derechos de importacion.

EL CASO DE ANTIPOLO CONTINUA IRRESUELTO

El asunto del cura párroco de Antipolo R. P. Jose Ma. Gamero fue informado oficialmente por Mons. Guillermo Finnemann gobernador eclesiastico de la Archidiocesis a la junta de gobierno eclesiastico en su reunion celebrada esta mañana en el Palacio Arzobispal presidida por el mismo Mons. Finnemann.

Despues de oir el informe la junta decidio no tomar ninguna accion por ahora sobre el asunto hasta que se reciba la queja de los miembros de la Cofradia de la Anunciata de Antipolo que se habia retirado para ser enmendada. Otra causa de la actitud de la junta para no tomar accion es el hecho de que el P. Gamero cuando vino al mediodia del sabado, informo a Mons. Finnemann que el no ha pedido ni piensa por ahora pedir su traslado a otra parroquia.

La "ruptura" entre Cristobal y De la Fuente se agrava

"Concejal por Malacañang", tal es el titulo que el concejal Manuel de la Fuente, pretende dar hoy al concejal Ruperto S. Cristobal, contestando unas declaraciones que el nuevo edil publico en la prensa, en relación con otras que el primero habia lanzado.

El concejal De la Fuente dijo esta mañana, en parte:

"La verdad es que yo he votado en contra de la concesión de licencia gratuita para el Carnaval y La Verbena del Hospital Español de Santiago y he dado mi voto afirmativo al Centro Escolar de Señoritas, porque yo considero que esta última institución debe merecer toda consideración de parte del gobierno y del publico en general, y si el Sr. Concejal por Malacañang no está conforme con mis puntos de vista puede guardar las razones que le asisten para votar en favor del Carnaval y de La Verbena".

SISON VOLVERA A ACTUAR EN MANILA

El juez Pedro Ma. Sison volvera a actuar en el juzgado de primera instancia de Manila el 26 del actual despues de haber terminado de despachar los asuntos pendientes en el juzgado de primera instancia de Batangas.

El matador de Laygo entrara en la carcel el 22

Juan Dimayuga, matador de Enrique Laygo, y condenado a una pena maxima de catorce años, ingresará en la carcel el 22 del actual. El juzgado expidió este dia la correspondiente citacion para su comparecencia en dicha fecha.

SENSACIONES ESPERADAS EN UNA INVESTIGACION

La proxima investigacion de dos prominentes miembros de la facultad de la Universidad de Filipinas promete ser una de las mas sensacionales, en vista de que ambas partes cuentan con muchos amigos dentro y fuera de la universidad. Dos prominentes abogados de la localidad defenderán a las personas en entredicho.

Se tiene entendido que el decano Dr. Fernando Calderon de la facultad de medicina, que desde el 1o de enero interinará como presidente de la Universidad de Filipinas, presidira la investigacon.

El asunto es a la vez de indole oficial y personal. Segun nuestros informes, la persona que fue denunciada por irregularidades relacionadas con la correspondencia, ha presentado contra-denuncias contra el funcionario que le investigo. Se cree que estas ultimas son de caracter personal.

Se reconoce un credito preferente de "China Banking"

La 'China Banking Corporation' tiene preferencia al Gobierno en relacion con las reclamaciones que ambas entidades sometieron en la insolvencia de Uy Lao y Compañia, la primera por una obligacion de P8,450 y el segundo por P5,886.24 en concepto de impuestos de comerciante y recargos no pagados, segun decision dictada esta mañana por el juez Concepcion.

El Gobierno sostenia que su credito era preferente en virtud del articulo 1588 del Codigo Administrativo que declara que todo impuesto de rentas constituira un gravamen preferente no solo sobre los mismos bienes gravados sino tambien sobre los usados en cualquier negocio.

Abalanzarse contra un agente no es un atentado punible

El mero acto de abalanzarse contra un agente de la autoridad no constituye el atentado que se castiga por la ley, de acuerdo con una doctrina sentada esta mañana por el Magistrado Diaz, al absolver a un tal Wenceslao Armillo que venia condenado por el juzgado de primera instancia de Iloilo a un año, ocho meses y veintiun dias por haber supuestamente agredido a un teniente de barrio llamado Hugo Sindico.

Hugo Sindico se puso a investigar un altercado entre Wenceslao y otros dos individuos. Al acercarse a Wenceslao éste le espetó lo siguiente: "No hay teniente que valga esta noche". El teniente se molesto y le dio un empujon a Wenceslao que cayo en tierra, abalanzandose despues este y algunos compañeros sobre el agente. Aludiendo a las palabras dichas por el acusado contra el teniente, el Magistrado Diaz declara que semejante manifestacion no es el acometimiento ni la amenaza grave que integran el delito de atentado contra un agente de la autoridad. Por otra parte—concluye—el abalanzarse contra un agente de la autoridad, sin consumar el acto por impedirlo circunstancias ajenas a su voluntad, no es acometimiento en el sentido estricto del articulo 148 del codigo penal revisado porque acometimiento quiere decir agresion contra alguno para herirle, matarle o hacerle cualquier daño.

UN DEMENTE HACE FRENTE A SIETE POLICIAS

Estuvo amenazando a sus vecinos en Katmon, Malolos

(Servicio Informativo)
Exclusivo a La Vanguardia

Malolos, Bulacán, 15 de diciembre.—Marcelo Pilapil, del barrio de Katmon, de este municipio, que se cree es un loco, luchó contra un grupo de siete policías, consiguiendo herir al policía Gregorio Mendoza que fué para prenderle.

Pilapil estuvo amenazando a sus vecinos y a todos los que pasaban frente a su casa, y alguien dió parte a la policía de esta actitud peligrosa del loco. El policía Mendoza y otros policías fueron a prenderle y ponerle a buen recaudo en la carcel municipal. Pero apenas se acercaban los policías, Pilapil resistió y sacando un cuchillo que llevaba hirió al policía Mendoza.

Además de Mendoza, otros policías sufrieron lesiones durante la lucha con el enajenado, antes de conseguir dominarle a éste.

Murphy tambien elogia a la provincia de Abra

El gobernador general Murphy, en carta que ha dirigido al secretario del interior Sison, ha expresado su satisfaccion de que Abra con ser una provincia de cuarta clase haya podido equilibrar su presupuesto.

Dice el gobernador Murphy en su carta:

"He visto sus observaciones de que Abra es una provincia de cuarta clase y de que la existencia de los balances de haber es un tributo a los incansables esfuerzos de los funcionarios y empleados por mantener las finanzas de la provincia en una condicion sana. Yo concuerdo con Vd.; el informe es magnifico y es uno de los mas hermosos recibidos por esta oficina. Indica, como Vd. ha manifestado, los esfuerzos incansables y un juicio sano, y le agradeceria mucho si trasmitiera mi sincero aprecio a aquellos funcionarios responsables."

Mano Dura..

(Continuación de la página 1)

confirmacion de la Corte Suprema, ha impuesto a ocho liders agitadores de Filipinas, Crisanto Evangelista con otros siete, tendra que ingresar en Bilibd desde el jueves de la presente semana para comenzar a extinguir una condena de dos años de prision, primero, y mas tarde otra condena de ocho años de destierro fuera de Manila y de la provincia de Rizal.

Los que desde el jueves ingresaran en la carcel son: Crisanto Evanvelista, Guillermo Capadocia, Enrique Torrente, Dominador J. Ambrosio, Lucio Pilapil, Remigio Tolentino, Urbano Arcega, y Teofilo Espiritu. En Bilibid se encontraran con sus antiguos compañeros, Juan Feleo, y otros que entraron antes que ellos.

UNITED STATES OF AMERICA
PHILIPPINE ISLANDS

BEFORE THE PUBLIC SERVICE COMMISSION

EUSTAQUIO GATICA, Applicant.
Application for a certificate of public convenience for the operation of a "TH" auto-truck service within the Island of Luzon.
Case No. 38059

ORDER

Pursuant to the provisions of subsection (i) of Section 15 of Act No. 3108 (The Public Service Commission Act), as amended, Eustaquio Gatica, c/o Atty. Basilio Francisco, Heacock Bldg., Manila, filed with this Commission on November 20, 1933, an application for a certificate of public convenience for the operation of a TH auto-truck service within the Island of Luzon.

The said application is hereby set for hearing on December 22, 1933, at 9:00 a. m. at the offices of this Commission, 86 Sta. Potenciana Street, Manila, and all persons opposing the approval of the same should file writen protests with this Commission on or before the above date and appear at the hearing with such evidence as may be deemed proper in the premises.

The applicant is hereby ordered to appear either personally or thru a representative at the hearing to show that the approval of said application will promote the public interests in a proper and suitable manner as required by law.

The applicant is further ordered to publish this order twice either in "La Vanguardia" or "Tribune" ten (10) days prior to the date set for the hearing of his application and to file with this Commission on the day of the hearing the affidavit of the manager of the newspaper concerned showing that such publication was duly made.

The applicant is warned that no motion for continuance or for the taking of depositions will be acted upon unless the motion is accompanied by proof that the operators affected by this application have been notified in the manner here provided, and that failure to comply with any of the requirements of this Order will be sufficient ground for the dismissal of the application.

Entered, Manila, November 28, 1933.

ALEX. REYES
(Judge, Court of First Instance
Senior Associate Commissioner

Certified Correct:
(Sgd.) PABLO SANTOS,
Deputy Secretary
(8-9 Dic.—33)

Lerroux logra formar facilmente un nuevo ministerio en Espa

Tendencias conservadoras tendra nuevo gobierno que cuenta con apoyo de 300 diputados

(De la "Associated Press")

Madrid, diciembre 16.—Alejandro Lerroux, ca conservador que fue llamado por el presidente Niceto cala Zamora para formar un nuevo gabinete, facilmente conseguido su tarea de constituir un nuevo ministerio partido republicano, con tendencias conservadoras.

La crisis del gobierno que ha sido el resultado del ciente triunfo de las derechas en las elecciones, la revu fracasada y la caída del gabinete provisional de Diego rrios, se ha dado por terminada.

Lerroux, ex-lider de la oposición, dice que cuenta con el apoyo de 300 diputados de los partidos del centro y de la derecha. Asimismo, Lerroux declaró que los 110 parlamentarios o agrarios y unos 50 miembros le apoyaban, con lo que tiene una mayoria considerable.

En verdad, este es un apoyo mucho más fuerte que el que disfrutó el gabinete de coalición del señor Azaña. Azaña laboró solo con el apoyo de 235 diputados, republicanos y socialistas, mientras Lerroux era la figura principal de la oposición. Existen 475 diputados nuevos en la cámara, elegidos para un período de cuatro años.

Entre las dificultades que tendrá que resolver el gobierno figuran la tarea de consolidar el apoyo prometido, en vista de los diferentes partidos y plataformas. La oposición está compuesta de unos 125 diputados encabezados por los socialistas y los izquierdistas catalanes.

Presentando la dimisión de su gabinete ayer, el premier Diego Martinez Barrios sugirió al presidente Niceto Alcala Zamora diese a Alejandro Lerroux el encargo de formar un nuevo ministerio.

Esto era de acuerdo con los planes esbozados por el mismo premier hace dos días.

Martinez Barrios, mano derecha de Lerroux, ha sido premier desde el 8 de octubre, resolviendo la crisis parlamentaria durante la campaña que precedió y culminó elecciones generales de 19 de viembre.

Como resultado del triunfo cado de los elementos de la de en las elecciones, Lerroux, partido republicano más an durante dos años caudillo de sición a la coalición repu socialista de Azaña, tendrá vor el apoyo de una buena en las cortes.

Después de estar en el go tres semanas resignó sus p principio de otoño cuando era imposible gobernar co cortes, tal como estaban das.

Lerroux, ministro del exterior jo el gobierno provisional q guió a la revolución republica 1931 y en la primera parte del nisterio de Azaña, fué un do en 1906 durante la quía.

Hace dos años aspiró a la sidencia de la república con misión de Alcala Zamora e testa contra la promulgación yes drásticas anti-clericales primeras cortes constitu que fueron reemplazadas el sado. Las cortes dudaron en entre elegir a Lerroux o a A pero Lerroux decidió la cuest favor de su colega, diciendo era el tiempo oportuno "p realización de mi ambición el jefe del gobierno de Espa

Murphy defiende la actuación de un juez de paz, pero le suspend

Defendiendo la actuación del juez de paz Porfirio A. Maraña, de Pinamalayan, Mindoro, al actuar en el desempeño de su cargo no como un mero autómata, sino teniendo en cuenta los intereses de la justicia, el gobernador general Murphy decidió desaprobar la recomendación del departamento de justicia para que se le impusiera una suspensión de 10 dias, dándole tan solo una censura.

Aparece que el juez de paz en cuestión alteró una querella presentada ante él y sus acusadores consideraron esto como una falsificación de un documento oficial.

Los hechos del caso tal como aparecen en la comunicacion enviada por el gobernador general al departamento de justicia son como sigue:

"Aparece que el único motivo para suspender del cargo al recurrido juez de paz de Pinamalayan, Mindoro, es que alteró una denuncia en un asunto ante él, pero nada hay en el record que indique de que esta acción del recurrido juez de paz no se tomó de buena fe.

"Parecería que el acto del juez de paz en el asunto No. 1161 pue de ser considerado no como falsificacion o alteración de la de nuncia criminal sino mas bien enmienda de la denuncia para formarse a las pruebas que se presentado a su consideración una investigación preliminar.

"Aparece que el juez de paz taba satisfecho de que el jefe de policia estaba procurando proteger a las personas mas culpables en Causa No. 1161 utilizandoles testigos contra las personas culpables que han ido testigos tra ellos en un asunto Aparentemente, el juez de paz empeñó un deber publico Es cierto que no debe ser dor y juez al mismo tiempo.

"Pero tambien es cierto que be ser algo mas que un mo, incapaz de administrar cia con eficacia y evitar una rente injusticia de perversión justicia. No obraba de modo sivo sino como un servidor util. Una suspensión de tal como se recomienda, solo ser apropiada en un donde el juez de paz alteró los papeles por motivos sonales o ventaja particular politicos o algun otro fin sistente con el interes publico ra una irregularidad interes del publico, una parece adecuada."

Manila, I. F. Dic. 12,
A los Accionistas de la Salacot Exploration Company
Por instrucciones de la de Directores los libros trasferencia de acciones cerrados al cierre de oficina Viernes, 22 de Diciembre, a fin de determinar quienes los que tienen derecho en la junta especial de nistas que tendrá lugar Miércoles, 27 de Diciembre
CARL HESS, Jr.
Secretario, Salacot Exploration
(15 al 21

ACABA DE PUBLICARSE
"POLITICA DE LA REPUBLICA ESPAÑOLA. HOMBRES Y HECHOS", libro de don Francisco Redal Suñer.
Precio del ejemplar:
Pesos 1.25
Manila Gráfica No. 62
Escolta o a su autor
General Luna 1633-A

M. SOTELO
AGENTE COMERCIAL
Comisiones y Consignaciones
P. O. Box 137 Iloilo

PROPOSICIONES PARA CONCESION DE PUESTOS
AHORA ABIERTAS
FESTIVAL DE LOS VETERANOS
DE LA CONSTABULARIA DE FILIPINAS
Cuartel General: 18-22 T. Pinpin

Dr. Jose A. Enriquez
Ex-cirujano Residente Hospital General
Graduado en America.
Enfermedades del Estomago, Vias Urinarias y Matriz. CARBUNCO, ALMORRANAS Y TONSIL. CURACION SIN OPERACION
444 Ave. Rizal—Tel. 2-35-68
9:00 a 11:00—4:30 a 5:30 diario
Tel. Res. 6-84-75

V. R. de Ocampo
MEDICO-CIRUJANO
Enfermedades del Estomago e intestinos. Regimenes Alimenticios. Cura Sin operacion de las "Almorranas."
925 Avenida Rizal Tel. 2 31 35 — Res. 1047 Arlegui Tel. 2-41-84

GALISATUM
LUNAS GALIS
BOTICA DE SANTA CRUZ
DR. CARLOS JAHRLING
Plaza Goiti Manila
FORMULA APPROVED No. 214492:- CAMPHORA 8 Gm.; MENTHOL 15 Gm.; RESORCINOL ACID SALICYLIC 50 Gm.; ZINC OXIDE 240 Gm.; SULPHUR 120 Gm.; EXCIPIENS

M.E.C.D. 2016

[S]ANTO TOMAS [Y] S. BEDA AC. [A] LA CABEZA

[Ga]nan sus respectivos encuen[tros] en la inauguracion del [cam]peonato nacional de la P.A.A.F.

ESTADO DE LA LIGA

	G.	E.	P.	Pts.
[S]to. Tomas	1	0	0	2
[S.] Beda A. C.	1	0	0	2
[La] Salle	0	0	1	0
[U.] P.	0	0	1	0

Resultado de ayer
San Beda 4, U. P. 2
El Sabado
Santo Tomas 6, La Salle 3

[Gan]ando sus respectivos encuen[tros] en los dos primeros días de [...] los equipos de Santo Tomás [y] San Beda Athletic Club se [pusier]on a la cabeza de la liga [en la] inauguración de los encuen[tros d]el torneo nacional de foot[ball de] la PA.A.F. el sábado pasado. [El on]ce tomasino derrotó al La [Salle] A.C. por 6-3 en el partido [inaugur]al el sábado y San Beda [derrotó] a la U. P. ayer en el segundo [encuen]tro, por 4-2.

[El p]artido de ayer fué marcada[mente] de San Beda desde los co[mienzo]s. Al final de la primera [mitad] los bedans que son los cam[peones] nacionales llevaban una de[lanter]a de 2-1 mientras que en la [segun]da mitad aumentaron su de[lantera] en la misma proporción de [...]

[El s]ábado los lasallistas presenta[ron u]na fuerte oposición a los to[masinos] pero el juego debil del [guarda]meta Tony Garcia malogró [en gra]n parte sus esfuerzos. [Al] final del primer tiempo San[to To]más y La Salle se hallaban [empat]ados con 1-1. El único gol [lasalli]no fué marcado por Toehl [de La] Salle que accidentalmente [metió] el esférico en su propia meta [de un]a cabezada.

[En] la segunda mitad los lasa[llistas] llevaban una delantera de [...] [cu]ando los tomasinos empeza[ron a] desarrollar mejor combina[ción, el] equipo ayudando a Marti[... a] marcar tres tantos y a He[...] dos. El otro gol de La Salle [fué r]egistrado por Woe.

[El] "Success" es el campeon

[El] fuerte equipo "Success" se [ha a]poderado del campeonato entre mid[gets] en el torneo Ricarte de Bas[ketball] como resultado de su vic[toria] sobre el equipo Excelsior, des[pués] de un partido muy reñido. El [equipo] vencedor ganó el juego por [el] tanteo final de 30-23.

[Los r]esultados:

Success		Excelsior	
[...]	8	Francisco	0
[...]	6	Llaguno, E.	4
[...]	4	Llaguno, J.	2
[...]	2	Bancil	0
[...]	8	Manas	8
[...]	2	Norriega	1
[...]	2	Del Pozo	0
[...]	—	Estriller	8
	30		23

[R]evancha en roller polo

[...] Dic. 12 [...]

[El] encuentro de revancha entre [los] "Old Timers" del "Ram Car" y [los] "Eagles" campeones de roller [polo] en la Liga recientemente ter[minada] en el "Repulse Park" se [celebrará] a los 8:30 p.m. de mañana. [Es un] partido que es uno de exhibi[ción y n]o será por el campeonato. [Los] miembros de ambos equipos [son los] siguientes:

[Old Tim]ers—Lalana, Garcia, Cajigas, [P]acheco, J. Pacheco, Gatchalian, Cabrera, Castillo.

"Ram Car"—Villareal, Rodriguez, Preysler, Garcia, Guidote, Gruet.

En vista de las numerosas demandas y quejas de un buen número de señoritas que el miércoles pasado no han podido patinar, la gerencia del "Repulse Park" ha decidido que los viernes también puedan patinar gratis las mujeres, pagando solamente su entrada o sea diez céntimos

Un caballo americano gana en Inglaterra

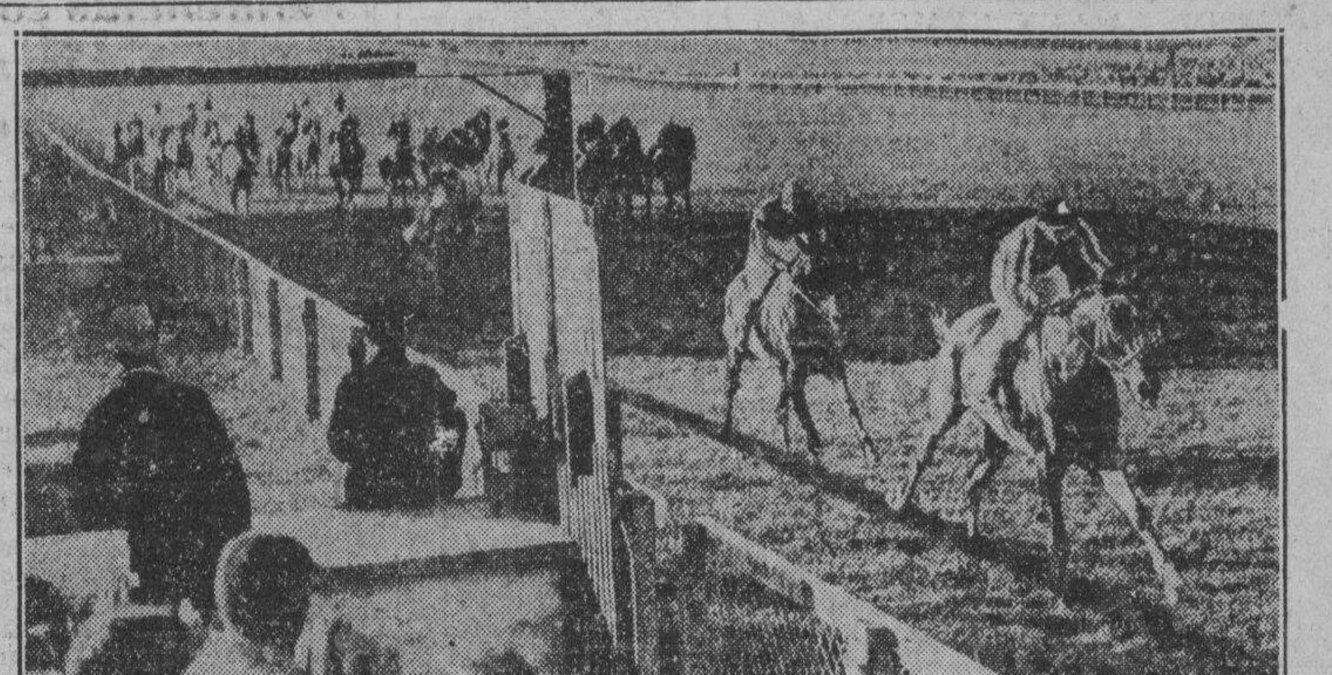

En la fotografia aparece el caballo Seminole llegando a la meta primero tras una carrera desigual contra los mejores de Inglaterra. El Seminole es propiedad de un americano llamado Joseph E. Widener y pagando 100 contra 6. Se disputaba entonces el famoso Cesarewitch en Newmarket, Inglaterra que fué ganado por Seminole con Loose Strife de P. A. Johnson terminando en segundo puesto y el Roi de Paris tercero.

La pelea Logan-Tiger igual que las mejores

Por JAIME VERGARA

Si las gestiones del Manager del Stadium, Sr. Francisco Limjengco por concertar la pelea LOGAN-ROGERS, para el dia 30 del presente mes, resultan un éxito, los aficionados a este deporte del boxeo, tendran una noche interesante y de recuerdos perdurables. Los Sres. Limjengco y Paquito Villa, han estado trabajando desde hace un mes, por concertar este encuentro, deseosos de proporcionar a sus patrocinadores una pelea que haga época. Si mis impresiones no yerran, el retador de Logan, actualmente considerado como el mas temible contrincante del mismo, (Tiger Rogers), se allana a todas las condiciones e imposiciones del campeon, con tal de poder encontrarse con él en un mismo cuadrilatero y demostrar al pub'ico, que su aspiración de ser campeon, no es meramente un sueño, sino que ha de convertirse en realidad, desde el inicio de la primera campanada dando comienzo a la batalla, hasta el toque final del cese de hostilidades. Rogers ha estado retando incesantemente a Logan. Este como campeon, exige condiciones, no solo al retador, sino a la misma gerencia del Club. El Club y Rogers, para demostrar a Logan, que quieren dar al publico una pelea digna de mejor recuerdo, han significado su deseo de transigir a cualesquiera condiciones. Tendremos pues una pelea que podriamos llamar en nuestro pequeño mundo deportivo, la pelea del año, entre dos de los mejores pesos completos de pais, Luis Logan vs. Tiger Rogers. Este encuentro de llevarse a cabo, sera por el campeonato de peso completo del Oriente, que ostenta actualmente el invencible Luis Logan

"Vencedor o Vencido, es para mi un dolor anunciar a todos mis amigos, que parto para el extranjero el dia 12 de Enero del proximo año. Mi corta estancia en mi pais, mi querida Filipinas, en donde tengo a mis mas queridos seres, ha sido la mas deliciosa y placentera. Quisiera quedarme por mas tiempo, para que así pudiese contribuir en algo al resurgimiento del pugilismo en nuestro pais. Pero con dolor tengo que confesar, que debia haber partido desde antes, a no haber sido por el deseo de complacer al amigo Paquito Villa, a quien tanto le aprecio, firmandole un contrato para una sola pelea dentro del presente mes, no importandome para nada quien fuese mi adversario. Y al complacerle de este modo, tambien fue mi deseo despedirme de mis amigos aficionados al boxeo, en la ultima aparición mia en el ruedo del Stadium de la Ave. Rizal. Como ya he dicho, vencedor o vencido, salgo el dia 12 del mes venidero, para buscar de nuevo laureles o derrotas en los ruedos extrangeros. Peleare como filipino y pondre todo mi empeño por colocar a nuestro pais en lugar envidiable." Asi se ha expresado el campeon Luis Logan, cuando en la noche del banquete ofrecido por el Gerente del Stadium Sr. Limgenco, en honor del Rep. Pedro Magsalin, contestando una pregunta mia.

Como para reforzar tan importante Main Event, los managers del Club, estan tratando de concertar otra pelea no menos famosa y de recuerdos historicos para los aficionados al boxeo; a dos ases del ruedo, un tiempo estrellas luminarias, no solo del firmamento local, sino tambien de los ruedos de Australia y America en donde ambos habian demostrado sus proezas. Paquito Villa el incomparable como incansable Promotor de peleas, esta dando los ultimos toques, para que dos antiguos rivales, mortales enemigos, ELINO FLORES y MACARIO VILLON, se vean de nuevo en un mismo cuadrilatero, para dirimir por ultima vez, la antigua cuestión de superioridad del uno sobre el otro, en una pelea de 4 Asaltos. Estas dos atracciones, estaran sostenidas por otras peleas muy importantes.

Con un card como el de Logan-Rogers, que mas tarde vendran de boxeadores invasores, el Stadium de la Ave. Rizal, ira animandose, y con ello el resurgimiento del pugilismo hoy semi-muerto.

Paquito Limgengco y Paquito Villa, merecen toda clase de cooperación de los aficionados al boxeo. Es innegable que ambos se imponen un sacrificio enorme, sosteniendo como estan sosteniendo actualmente los smokers del Club. Ayudemos pues al Stadium, para la rehabilitación del pugilismo en Filipinas, como en los dias de los Dencio, Pancho Villa, Francisco Flores, Elino Flores y Macario Villon.

LOS GIANTS GANAN UN JUEGO PIERDEN OTRO

Después de perder el partido inaugural se desquitaron ayer

Después de perder su partido inaugural en Manila contra la Big 3 el sábado pasado, por el score de 3-0, los Philadelfia Royal Giants derrotaron ayer al equipo del ejército por el mismo score de 3-0

El pitcheo de Bautista fué la fase más sensacional del partido del sábado, además de los varios errores y el juego incierto de los gigantes.

Los invasores, sin embargo, se desquitaron de sobra ayer, contra los beisbolistas del ejército.

8 ENCUENTROS ENTRE DAMAS PARA MAÑANA

Mrs. Elisa Ochoa se enfrentara en uno de ellos contra Miss Esther Misa de la Santo Tomas U.

Ocho partidos en total se jugaran mañana en la continuacion de los partidos femeninos de tennis singles del torneo metropolitano que se está celebrando actualmente en el Laong-Laan bajo los auspicios de dicho club.

Mrs. Elisa Ochoa, actual campeona del torneo metropolitano se enfrentará en uno de los encuentros con Miss Esther Misa de la universidad de Santo Tomas, mientras que sus dos hijas, Minda y Aida tambien compiten en otros encuentros, el mismo dia.

Los encuentros para mañana que comenzarán a las 4:00 p. m. seran, segun anuncio esta mañana el Sr. Mauricio Zamora, manager del Laong-Laan, los siguientes:

Mrs. Elisa Ochoa vs. Miss Esther Misa.
Sra. de Teus vs. Mrs. Rother.
Srta. L. Salisa vs. Mrs. E. F. Martinez.
Mrs. A. Trepp vs. Mrs. B. Basa.
Miss I. Baumann vs. Miss A. Ochoa.
Miss M. Cacho vs. Miss C. Sanchez.
Miss M. Ochoa vs. M. Jones.
Miss C. Barretto vs. Miss C. Rice.

El torneo de natación entre los Boy Scouts celebrado con exito

Con la cooperación de las tropas de Manila y de los suburbios, los encuentros de natación de los Boy Scouts de América en Filipinas se celebraron el jueves pasado con los siguientes resultados:

TOTAL DE PUNTOS
Tropa 20 .... 28 Puntos
Tropa 51 .... 11 „
Tropa 4 .... 4 „
Tropa 14 .... 1 „

MIDGETS

25 metros estilo libre: 1.er puesto Pablo Miranda, Tropa 51; 2do. puesto J. Cummings, Tropa 20; 3ro. puesto Bob Ednie, Tropa 4; 4to. puesto A. Sevilla, Tropa 14. Tiempo: 12 segundos.

200 metros relevo: 1.er puesto La Salle, Tropa 20; puesto San Beda, Tropa 24; 3ro. puesto Ft. McKinley, Tropa 4. Tiempo 2 min. 27 4|10 segundos.

100 metros carrera de salvamento: 1.er puesto La Salle, Tropa 20. Tiempo: 3 min. 59-6|10 segundos.

Fancy Diving: 1.er puesto Arrastia, Tropa 20, 10 puntos; 2do. puesto Miranda, Tropa 51, 6 puntos.

TOTAL DE PUNTOS
Tropa 51 .... 26 Puntos
Tropa 20 .... 21 „
Tropa 24 .... 8 „
Tropa 19 .... 6 „

JUNIORS

50 metros estilo libre: 1.er puesto Pulvorosa, Tropa 51; 2do. puesto Buencamino, Tropa 20; 3.er puesto Meno, Tropa 24. Tiempo: 38-8-10 segundos.

150 metros Medley Relay: 1.er puesto Malate, Tropa 51; 2do. puesto La Salle, Tropa 20; 3.er puesto San Beda. Tropa 24. Tiempo 2 min. 2 segundos.

50 metros Back Stroke: 1.er puesto Pulvorosa, Tropa 51; 2do. puesto Diaz, Tropa 20; 3.er puesto Del Rosario, Tropa 24. Tiempo: 43-2|10 segundos.

100 metros de salvamento: 1.er puesto La Salle, Tropa 20. Tiempo: 2 min. 29 6|10 segundos.

Natacion de adorno: 1.er puesto Malate. Tropa 51; 2do. puesto La Salle, Tropa 19.

Fancy Diving: 1.er puesto Pulvoroza, Tropa 51; 2do. puesto Diaz, Tropa 20.

TOTAL DE PUNTOS
Tropa 19 .... 25 Puntos
Tropa 29 .... 19 „
Tropa 14 .... 18 „
Tropa 4 .... 6 „
Tropa 20 .... 2 „

SENIORS

100 metros Breast Stroke: 1.er puesto Garcia, Tropa 19; 2do. puesto Tan, Tropa 29; 3.er puesto Odom, Tropa 14. Tiempo: 1 min. 26 5|10 segundos.

100 metros estilo libre: 1.er puesto Tropa 19; 2do. puesto Tropa 29; 3.er puesto Cummings Tropa 20. Tiempo: 1 min. 13 segundos.

300 metros Medley Relay: 1.er puesto La Salle, Tropa 19; 2do. puesto Cavite, Tropa 29.

100 metros de salvamento: 1.er puerto La Salle, Tropa 19; 2do. puesto Cavite. Tiempo: 2 min. 1 9|10 segundos.

Fancy Diving: 1.er puesto Whitesides, Tropa 19; 2do. puesto De La Paz, Tropa 14.

Bajo agua: 1.er puesto Odom, Tropa 14; 2do. puesto Moore, Tropa 4; 3.er puesto Cavite, Tropa 29.

Starter: Dr. Sixto Carlos.
Chief Timer: Hon. Mariano Nable.
Timers: Serafin Estrada; Luis Tolentino y Luis Apolinario.
Clerk of the Course: Magno Topacio.

Los nadadores de Ali de U. S. T. derrotan a la N. U. por 40-10

Resultado final

U. S. T. .... 40 puntos
N. U. .... 10 puntos

Anotándose su quinto campeonato de la temporada, el equipo de nadadores de la U. S. T., capitaneados por A. Ali derrotaron ayer a los nadadores de la universidad nacional por 40-10.

Los resultados fueron los siguientes:

50 metros estilo libre—1. A. Ali, U.S.T.; 2. Baugh, U.S.T.; 3. Tuburan, U.S.T. Tiempo: 27 segundos.

1,500 metros—1. Christiansen, U. S. T.; 2. Warner, N.U.; 3. Elliot, U.S.T. Tiempo: 24 min. 43 segs.

100 metros, backstroke—1. Christiansen, U.S.T.; 2. Bugarin, U.S.T.; 3. Cavistani, U.S.T. Tiempo: 1 min. 16 segundos.

200 metros breaststroke—1. Cavistani, U.S.T.; 2. Taktakan, N.U.; 3. Natividad, U.S.T. Tiempo: 3 min. 9 segundos.

100 metros, estilo libre.—1. A. Ali, U.S.T.; 2. Baugh, U.S.T.; 3. Tuburan, N.U. Tiempo: 1 min. 2-4/0 segundos.

800 metros relay—1. U.S.T. (Lacson, Baugh, Christiansen y Ali). Tiempo: 11 min. 3 segundos.

Una caida en unas carreras

William B. Streett y su montura "Melita" miden el suelo después de despejar un obstaculo en las carreras por la copa Galdwood en las carreras de la sociedad en West Hills, N. Y.

Y. SANTOS DERROTA A CABANELA EL SABADO

La decisión del referi no merecio la aprobación de los fans

Young Santos de Cavite derrotó por puntos a Speed Cabanela en el encuentro principal del sábado por la noche en el Olympic Stadium. Fué un encuentro reñidísimo en el que, no obstante, Cabanela demostraba llevar ventaja en los intercambios a corta distancia.

La decisión del referee Ramón Sanchez no gustó al público que comenzó a dar muestras de sus disgustos con gritos y silbidos. Cabanela y Santos se pegaron sin compasión desde los comienzos hasta el final de la pelea casi repartiéndose ambos los honores por lo que un empate hubiera sido lo más aceptable.

En la atracción especial B. de Guzman ganó por foul a Joe Paraiso.

Los demás resultados fueron los siguientes:

Vic. Amado ganó a Baby Johnson, Fighting Youngson venció a Smart Mariano por K.O., Young Magbanua ganó a Rush Montano, Kid Chocolate venció a Rush Delma y Star Pining noqueó a Ben Muñoz.

VANDALS, F. EASTERN GANAN SUS PARTIDOS

Institute of Accounts y Avena derrotados en emocionantes partidos

Jugando ante un gran número de entusiastas, los equipos de basketball Vandals y Far Eastern College ganaron sus respectivos juegos en los primeros partidos jugados anoche en relación con la primera ronda del torneo abierto de basketball que se ha venido celebrando. Los partidos se jugaron en el gimnasio de la Universidad de Santo Tomás.

El quinteto del Far Eastern venció al cinco Avena después de un juego muy reñido, que terminó con el score de 33-33. Los del equipo vencedor se encontraban en muy buenas condiciones y jugaron admirablemente.

Con Warren y Munzon encabezando el ataque los del equipo

Vandals vencieron por el recuento final de 37-28 al fuerte equipo del Institute of Accounts. Los Vandals comenzaron a atacar con precisión desde el comienzo del partido y lograron oonservar su ventaja hasta el final. Lontok y Correa jugaron notablemente en favor del equipo perdidoso haciendo un total de 9 y 4 tantos respectivamente.

DECENA GANA EL CAMPEONATO LIBRE DE GOLF

T.C. Gonzalez jefe de los caddies en Negros Occidental en segundo puesto con tres strokes mas

C. Decena, caddy del campo municipal, se apoderó del campeonato de golf de Filipinas de este año haciendo un score total de 283. Con el campeonato, Decena se llevó ayer el premio de P100.00 donado por el Manila Golf Club.

R. C. Gonzales, se llevó el segundo premio de P50.00 también donado por el Manila Golf Club habiendo hecho el score total de 286. El ganador del tercer puesto, C. Navaja hizo un total de 289.

La copa se la llevó J. R. H. Mason que obtuvo un score de 298. M. Sequito que encabezó la lista de participantes después de la primera ronda hizo un total de 290 para ocupar el cuarto puesto.

S. Baxter, terminó en el quinto puesto con un score total de 291. El resto terminó en la forma siguiente: J. Estrella, 294; I. M. Musca, 296; S. Adrales, 298; E. Ramos, 300; P. Garcia, 302; A. Gatchalian, 306.

S. Miguel gana al Institute

La San Miguel Brewery ganó su primer encuentro de desempate contra el quinteto del Institute of Accounts por el campeonato en el torneo de Arlegui organizado en relación con la fiesta de Quiapo.

El quinteto de la San Miguel derrotó ayer al Institute por 50-30, después de ganar la primera mitad por 24-10.

Las alineaciones, fueron como sigue:

S. Miguel—50		Institute—30	
Esteban	6	Lontok	7
Rodil	0	Kalingking	0
Worrell	12	Correa	7
Harry	10	Agoncillo	0
Borck	20	Salita	0
Castillo	0	Rocha	4
Zabarte	1	Espina	5
Guzman	1	Argao	0
Phillip	0		
Buenaventura	0		

BELLEVUE
Se Exhibe Hoy
Charlie Ruggles—Mary Boland
"MAMA LOVES PAPA"
Vaudeville: 5:00 y 8:00
Mier. "WHITE DEVIL"

ELITE
Se Exhibe Hoy
James Dunn—Gloria Stuart
"THE GIRL IN 419"
Vaudeville: 5:30 y 8:30
Mier.: "SUNSET PASS"

PRINCE
Prolongada
Stan Laurel—Oliver Hardy
"FRA DIAVOLO"
con Dennis King—Thelma Todd
Mier. "PEG O'MY HEART"

UNIVERSITY
Se Exhibe Hoy
Phillips Holmes
Diana Wynyard en
"MEN must FIGHT"
Funciones: 1—3—5—7—9
Mier.: "SO BIG"

RADIO
COMENZANDO HOY—10 a. m.
Hasta 1 p. m.—20c y 40c
Despues 1 p. m.—30c y 50c
Peliculas de Extreno Solamente
RICHARD DIX en
"NO MARRIAGE TIES"
Elizabeth Allan, Doris Kenyon y
Alan Dinehart

GAIETY
Ultimo Dia
"The Silver Cord"
Irene Dunne—Joel McCrea
Funcion: 3—5—7—9 p. m.

SAVOY
Lee Tracy, Madge Evans
en
The NUISANCE
THE MERRY-MAKERS
EN UN COMPLETO CAMBIO
DE PROGRAMA CON 12
GRANDES ACTOS DE
VAUDEVILLE

TIVOLI
DOBLE PROGRAMA
TIM McCOY
en
END of the TRAIL
SALLY BLANE
WALTER HUSTON
en
"THE STAR WITNESS"

EMPEZANDO HOY
LYRIC
A LAS 10:00, 12:10, 2:20, 4:30, 6:40, y 8:50 P. M.

JUNTO CON LA SORPRENDENTE
PELICULA
THE BLONDE CAPTIVE
Un programa excepcional—adicional a la cinta intensamente dramática presentamos esta película que contiene escenas sumamente interesantes, unicas, acerca de los nativos de Hawaii, las Islas del Sur, Bali, y la raza mas primitiva sobre la tierra—los aborigenes del Norte de Australia donde la "Rubia Cautiva" fué encontrada casada con uno de la raza del hombre Neanderthal.
ACCION -- ROMANCE y AVENTURAS EN TIERRAS DESCONOCIDAS

FOX
ULTIMO DIA
11:00 A. M. Primera Función
Después: 1, 3, 5, 7, 9 p. m.
El primer Gran Espectáculo de los Tiempos Modernos!

También
REVISTA
PARAMOUNT
M-A-Ñ-A-N-A
A PETICION ESPECIAL
DOS DIAS SOLAMENTE
LA PELICULA DE
LA GENERACION
"CAVALCADE"
PELICULA
FOX

METROPOLITAN
ULTIMO DIA
1:00 P. M. Primera Función
Después 3, 5, 7, 9:00 P. M.
COMO
VENCER EL
DESTINO!
Aprenda en una deliciosa lección cinco fantasticas cosas! Son preciosas!

TAMBIEN
REVISTA
PARAMOUNT
"SCREEN
SOUVENIRS"

M.E.C.D. 2016

De la COLONIA ESPAÑOLA

Por Gloria Romero Salas
Teléfono 5-19-07

En el "Coblenz" han llegado anoche de Europa, los Sres. de Zobel Roxas (D. Alfonso) e hija, su hermano D. Enrique Pfitz; la señorita Consuelo Olgado, hermana de la Sra. de D. Jacobo Zobel; la Sra. de D. Santiago Picornell con sus hijos, su hermano D. Francisco Marti; Sra. de Roy Alexander Thorson con sus hijos: la Sra. de Guerra con sus hijos; D. Francisco Ferrer Gutierrez, D. Luis de Rotaeche, D. Aniceto Garcia Vela y familia.. Sean bienvenidos.

La señorita Pilar Aldanese dio el Sabado ultimo una animadisima fiesta en la residencia de sus padres en la Calle A. Mabini, a la que estuvieron invitadas las señoritas Pilar Campos, Lourdes y Milagros de Oteyza, Isabel y Remedios Miranda Sampedro, Adela y Alice Levy, Pilar Miranda Gonzalez, Chichona y Nenuca Saiz, Bubut Valdes, Conchita y Maria Luisa Carbo, Carmen y Elena Sagarbarria, Charito, Luisita Menchu y Carolina Razon, Rosario Delgado, Lourdes y Nelly Perez, Lulu Reyes, Dolores, Rafaela y Naty Calvo, Julia Casanovas, Belin Lorenzo, Maria Luz Ubago, Charin Gaya, Dolly Yrureta Goyena, Lourdes y Carmen Mañeru, Eve Wills y muchas mas.

Carlos y Luis Carballo, Eduardo Ayesa, Gabriel, Jose y Jaime Llamas, Rafael Romero-Salas, Tony Garcia, Luis y Tony Reyes, Joaquin y Manolo Ubago, Salvador Campos, Raul Kahn, Carlos Hagedorn, Tony Clemente, Tony Yrureta Goyena, Jesus Martinez y otros mas.

Mañana son esperados en el "Kulmerland" de Europa los Sres. de Severin (Carl).

En el "Mayon" ha regresado de su viaje de negocios por el Sur el Sr. D. Federico Perez, alto funcionario de la Compañia General de Tabacos de Filipinas.

Para visitar la Clinica de los famosos hermanos Mayo, han embarcado el Sabado para los Estados Unidos en el "President Pierce" los Sres. de Reinstein (Vincent) con su hija, Virginia.

Ha regresado del Sur en el "Mayon" el Sr. D. Manuel Rivera Correa, de la Cia. Gral. de Tabacos.

La fiesta en casa de los Limcaoco

Sacada de pila por las Srtas. Natividad Hemedes, Felisa Limcaoco, Juanita Carpena y Maxima Hemedes con el Dr. Agustin Bella y los Sres. Pablo Ballon, Ramon Batallones y Jose Yaptinchay, ayer tarde fue bautizada solemnemente, ante el altar mayor de la iglesia parroquial de Cabuyao, Laguna, la hija menor del Dr. Felix Limcaoco y señora, habiendosole impuesto a la neofita el nombre de Ofelia Trinidad H. Limcaoco.

Despues del bautizo, los padres dieron en su secular casa solariega en dicha localidad una cena y baile que asumieron, por su esplendidez y concurrencia, caracteres de una fiesta de sociedad nada ordinaria, en expresion misma del abuelo materno de la nueva cristiana, D. Jose Hemedes. En efecto, la ocasion dio lugar a una conjuncion de amistades de los anfitriones, en la que figuraban familias y personas, no solo de Laguna, sino tambien de Tayabas, Nueva Ecija, Rizal y Manila. De esta capital estuvo entre otros, una nutrida comitiva de Barangay invitada por el Dr. Tambuatco, director del Hospital Harrison y abuelo de la nueva cristiana, y formando un tren de 5 automoviles grandes. Componianla el Dr. Sixto de los Angeles y sus hijas Dra. Leonor, Dra. Adelaida y Prof. Aring de los Angeles; el Dr. Tambuatco y señora, con la Srta. Gomez; el Dr. Avecilla y señora; el abogado Lim (M.) y señora con el Sr. D. Rodriguez; el fiscal Kapunan y señora, y E. S. Reyes, señora e hijos Cesar y Rina con Carlos Gatmaitan.

La cena confeccionada por el elemento femenino de la familia Limcaoco-Hemedes; al gusto del hogar filipino y de pavo, pichones, cereal y vegetales de los campos de D. Jose Hemedes, un agricultor y avicultor prospero, fue confortante y exquisita. Antes y despues de la cena hubo un programa de entretenimientos sociales, con concierto vocal y de piano por la Sra. de Tambuatco y las Srtas. Gomez y De los Angeles (A.); reparto de premios por varios jurados y una serie de bailes al son de la orquesta Ylaya e iniciados con un rigodon de 12 parejas. Obtuvieron premios, por la elegancia de su traje (a lo occidental) la Dra. Leonor de los Angeles; por el garbo con que lo llevaba (un terno blanco y negro), la Sra. Pioquinta A. de Vargas; en el vals la Srta. Felisa Limcaoco y en el foxtrot y blues la Srta. Rina C. Reyes.

Unas cinco horas duro la fiesta todas ellas transcurridas bajo un ambiente de cordialidad y alegria generales, y antes del desfile a la media noche casi, hubo un intercambio de reciproca expresion de estima y gratitud, de parte de los anfitriones por el Dr. Limcaoco, y D. Jose Hemedes, y, de parte de la comitiva de Manila por el Dr. Tambuatco y el Dr. De los Angeles. Fue una fiesta de las que dejan grata y duradera memoria.

EN LAS NUPCIAS DE JOSEFINA ARTIAGA

Una nutrida y selecta concurrencia asistio al enlace matrimonial solemnizado en el templo de Ntra. Sra. de Lourdes, de la profesora Josefina Artiaga y el abogado Leonardo Abola. Las ceremonias religiosas se celebraron a las 6:30 de la mañana del sabado pasado, 16 del actual, ante el Superior de los Padres Capuchinos. Despues de la boda, la comitiva nupcial y sus invitados pasaron a la casa-club de la Philippine Columbian Association, en la Avenida Taft, donde se sirvio a todos un opiparo desayuno. La fotografia presenta a los nuevos esposos y sus padrinos. De izquierda a derecha: la madrina de velo, Srta. Pilar Abola; la dama de honor, Srta. Pacita Artiaga; la madrina, Doña Gorgonia de Jesus; la novia; el novio; el padrino, don Santiago Artiaga; el 'caballero de honor', Dr. Pedro Danao; y el padrino de velo, Sr. Celso Jamora. Las niñas de las flores son Lourdes Artiaga y Emma Ramos.

Doña Esperanza L. de Osmeña esta de fiesta ahora

La distinguida señora del Senador Sergio Osmeña (Doña Esperanza Limjap) celebra su cumleaños este dia, y por este grato motivo, ha reunido a sus parientes y algunas amistades intimas en un almuerzo en el Cosmos Club. El banquete, dentro de su caracter intimo, resulto esplendido y animado. A la mansion de los Osmeña en Santa Mesa van llegando desde esta mañana numerosisimos mensajes de felicitacion con motivo del cumpleaños de la señora de la casa.

Doña Petrona Trinidad de Pulido ha fallecido

Doña Petrona Trinidad de Pulido, esposa del Sr. Angel Pulido, uno de los empleados de la oficina del gobernador general en Malacañang, falleció el viernes a las 8:45 de la noche. El cadaver se halla de cuerpo presente en la Funeraria Nacional de donde partira el cortejo funebre para su entierro el miercoles a las cuatro de la tarde, en el Cementerio del Norte.

El baile de disfraz de Le Plus Chic, animadisimo

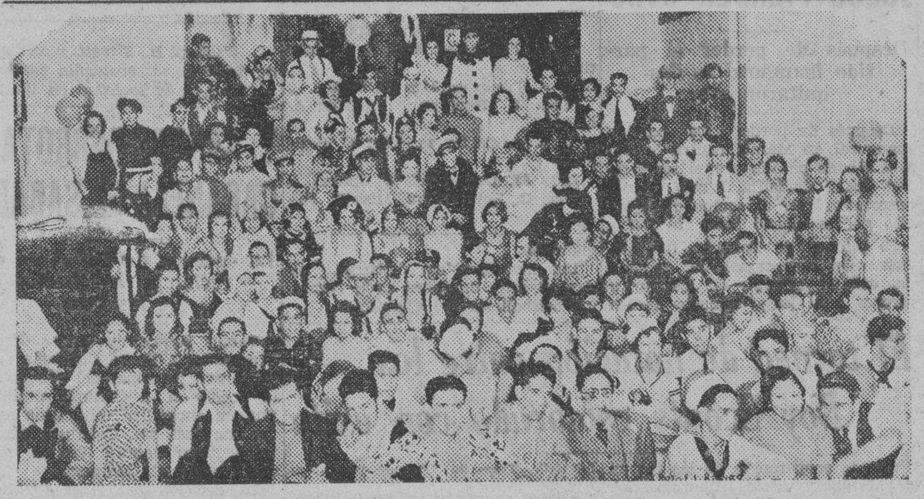

Grupo de concurrentes al baile de disfraz de la sociedad Le Plus Chic—una de las fiestas mas alegres celebradas en la presente temporada de Navidad.

Animado y muy concurrido resulto el baile de disfraz que el sabado por la noche ofrecio en los salones del Plaridel Temple en San Marcelino el club Le Plus Chic. La animacion se mantuvo invencible hasta la hora del desfile, a las tres y tantas de la madrugada.

Vistosos y originales disfraces desfilaron por el salon. No faltaron alegres grupos de traviesos cocineros, simpaticas sirvientes y alegres marineros que dieron mas realce a tan simpatica celebracion pascual. Los globos y las serpentinas añadieron una nota atractiva a la reunion.

A la media noche se sirvio un suculento lunch y acto seguido se dio comienzo a la reparticion de bonitos y valiosos premios a los que lucieron los disfraces que mejor impresionaron al jurado, por su elegancia, originalidad y demas meritos.

La presidenta del club Srta. Adela Ventosa, la tesorera Srta. Rosita Tejada y el secretario Sr. Manuel Franqueli atendieron solicitos a los concurrentes.

La orquetsa Zabat con su repertorio escogido de bailables completó el exito de esta fiesta de navidad, una de las mas esplendidas registradas durante esta temporada.

En honor del consul Willoquet

La 'Alianza Francesa' dara esta tarde a las 5 una fiesta en honor del consul de Francia Sr. Willoquet. La reunion tendra lugar en la residencia del Sr. Maurice Kahn, en Park Avenue No. 249.

Un bautizo en la Iglesia de Paco

Apadrinado por el Sr. Juan Adzabal, uno de los funcionarios de la Casa Parson, en la Iglesia de Paco fue bautizado el hijo de los Sres. de Burbajo (Crispin) con asistencia de los parientes y amigos. El acto tuvo lugar en uno de los dias de la semana pasada.

Tributo a la tradición de la sociedad Barangay

Aromada con el clasico perfume de la tradición e infundida por el jubilante espiritu de la Navidad, una reunión improvisada y familiar y, por lo mismo, grata y amable, tuvo lugar el viernes pasado bajo el hospitalario techo del hogar de D. I. Ampil y familia en Gagalangin. Motivaronla los ensayos de la misa pastorela a 3 voces, de P. Hernandez, que el coro de aficionados de "Barangay" cantara durante la misa de gallo, a las 4:30 de la madrugada del domingo, 24 del actual, en la capilla parroquial del distrito regentada por el Rev. P. Pedro Pajarillo.

Los ensayos estuvieron dirigidos por la Profesora A. de los Angeles y presenciados por elementos simpatizadores, entre ellos, el mismo parroco Rev. P. Pajarillo, el subsecretario Bagtas y señora con las familias asociadas dentro del "Barangay" presididas por su entusiasta cabeza, el Dr. Sixto de los Angeles.

La misa pastorela es un obsequio espontaneo que "Barangay" rinde gustoso a la Navidad, a la tradición, a la temporada del año, de la que todos, viejos, jovenes y niños, guardan una grata memoria en el pensamiento, una dulce emoción en el alma y una riente esperanza en el corazon. Es también expresión externa de su culto a la fe, el gusto y las practicas de todos y cada uno de los miembros y de sus antepasados.

Por una casualidad feliz, la tradicional misa de gallo de la madrugada del 24, en Gagalangin, se celebrara bajo los auspicios de la familia Ampil (D. I.). Toda ella, D. Isaac, su señora y sus hijos, Moises y señora, Nena, Trining y otros convirtieron, con la varita magica de su amabilidad, entusiasmo y hospitalidad proverbiales, aquella improvisada reunión de mero ensayo en simpatica fiesta familiar, obsequiando a todos, despues, con un buen refrigeno.

El baile de las candidatas de la prensa esta noche

A las 8:30 de esta noche tendra lugar el baile que la asociacion del Carnaval dara en honor a las candidatas de la prensa para Miss Philippines de 1934. Un Jurado nombrado por el director del carnaval seleccionara de entre las candidatas de cada periodico a una que sera proclamada la candidata oficial para el concurso final de Miss Philippines y reina del carnaval de 1934. Forman el comite de este baile los Sres. Felicisimo Santiago, Arturo de Santos, Octavio Maloles, Ramon de Santos Antonio Araneta, Jose Lesaca, Fernando Carrascoso y Dominador Hernaez. La orquesta Ylaya amenizara el baile.

Notas provincianas

La Srta. Rosario Ferro Pastrana, con motivo de la conmemoracion de la Purisima Concepcion, reunió a sus amistades en la calle Quezon No. 22 de este pueblo ofreciendoles una comida suculenta y variada, el dia 9 del actual. Esta reunion familiar tuvo lugar en la hermosa residencia del conocido propietario-agricultor Sr. D. Salvador Ferro, quien con su esposa Sra. Mercedes de Ferro, ayudados por sus hijos Salvadoring Rosarito, Ning-ing y Merceditas Ferro se desvivieron por atender a los numerosos invitados. Se improvisó un programa de cantos y bailes ejecutado por las Srtas. Pelagia de Arego, Salud Maximiano, Constancia Ibañez, Pecita Gamboa y Maria Enverga. Concurrieron a la fiesta los siguientes invitados: Srta. Pelagia de Arego, con sus sobrinitas y niñas Lourdes y Corazon Arego, Srta. Celerina Pastrana, Srta. Soledad Taiño, Srta. Amparo Peñalosa, Srta. Rosario Pansacola, Srta. Salud Maximiano, Srta. Maria Pansacola, Srta. Trinidad Llamas, Srta. Rafaela Llamas, Srta. Dafroza Enverga, Srta. Maria Enverga, Srta. Loreto Eleazar, Srta. Constancia Ibañez Srta. Pacita Gamboa, Srta. Juanita Marasigan, Srta. Corazon Palacio, y Srta. Patrocinio Buenaventra; Señoras Salud de Villaseñor, Rufina de Naranjilla, Felisa de Palacio, Fermina de Lechuga, Nieves de De la Cuesta y otras mas. Caballeros: D. Rafael de Ibaceta, D. Ramon Pastrana Dr. Cesar Ingles, D. Benjamin Eleazar, D. Ignacio de la Cuesta, D. Gaudencio Enverga, Ciriaco F. Jugueta, Pablo Lechuga, Lucas Pastrana, Antonio Ibaceta, Juaniculo Pastrana, Francisco Peñalosa, Juvencio Taiño, Jose Laguio, Manuel Enverga, Salvador Ferro y muchos mas.

La reunion duro hasta al anochecer.

Tremendo entusiasmo por el tradicional baile de fin de año

Los preparativos de la fiesta estan casi completados

Por la inusitada actividad que vienen despiegado los miembros de los diferentes comites: el entusiasmo extraordinario en los circulos sociales y el ajetreo febril que se observa en nuestros talleres de moda, se puede vaticinar desde hoy que el 'sarao' anual de 1934 en el Club Filipino el 31 de diciembre, va a ser lo mejor que se ha dado en Manila. En esta fiesta habra un rico despliegue de trajes del pais, en el que rivalizaran en esplendor, arte, elegancia y fantasia conspicuas damas de sociedad y modistas conocidas de la capital. El decorado sera de lo mas nuevo y esplendido, lo mismo que la iluminacion. El comite de atracciones presidido por Ramon Zaragoza promete cosas singularisimas, y esta es una de las fases que contribuiran al lucimiento y magnificencia del baile de fin de año. La siguiente es la lista de los comites encargados de la organizacion de la fiesta:

Comite de Hacienda—Pedro Syquia, presidente; Antonio Roxas Gargollo, Jesus Cacho, C. M. Hoskins, Ramon Roces, Manuel Alcuaz. Comite de Invitacion—J. Antonio Araneta, Presidente; C. M. Hoskins, Francisco Oleaga, Jose Razon, Anastacio Agan. Decoracion — Alberto Guevara, Presidente; Tomas Mapua, Juan F. Nakpil. Comite de Lunch y Bar—Jose Gonzalez, Presidente; Eduardo Paz Hidalgo, Manuel Alcuaz. Baile, Atracciones y Musica—Ramon Zaragoza, Presidente; Jose Paterno Antonio Avecilla, Benito Razon, Generoso Reyes, Angel Tuason. Policia—Santiago Artiaga, Presidente, Capt. Fernando Fores. Recepcion—Felix Hocson, Presidente; Coronel Juan Dominguez, Pedro Avecilla, Joaquin Borja, Bernardino Revilla Ignacio Alcuaz, Gabriel Llamas, Gabriel Ubago, Jose Paterno, Pedro Syquia, J. Antonio Araneta. Comite de publicidad—Alejandro Roces Jr., Carlos P. Romulo.

Cosecharon aplausos en Dagupan

De izquierda a derecha: Luz Guariña, soprano; Rosita Sandejas, pianista; y Encarnita Livioko, contralto.

Conocidas profesoras y aficionadas de Manila encabezadas por las Srtas. Encarnita Livioko, Rosita Sandejas y L. Guariña dieron un concierto en Dagupan el viernes pasado por la noche, a instancias de varias familias distinguidas de dicho pueblo. El programa fue de lo mas selecto, habiendo cosechado las concertistas numerosos y entusiastas aplausos de la concurrencia. Esta velada musical tuvo lugar en el salon de San Alberto. La lista de patrocinadores incluia al gobernador S. de la Cruz, al presidente Jose Llamas y señora, Hon. M. Ferrer, Sra. de Fris, Klak, P. Lozano y señora, H. I. Acosta, Hon. Dionisio Leon y señora, Mr. Clark, G. P. Nava y señora, Dr. G. Venecia, Galban y señora, Fenoy, C. Cervantes y señora, Quesada y señora, Dr. J. R. son y señora, Dr. R. Camas señora, Antonio Obeso.

Las fiestas legendarias de la Ermita, mas radiosas que nun

Los dias 22 y 23 de diciembre vestirá sus mejores galas el pueblo de la Ermita con motivo de la tradicional fiesta de su excelsa Patrona Nuestra Señora de Guia.

Por la tarde, del 17 de diciembre tendran lugar las tradicionales ceremonias del Hallazgo de la Virgen de Guia en la playa del distrito, actuando de capitana del "Bota Flores", la Srta. Rosario Gonzales. En la plaza frente al mar se cantara la Salve por los fieles de la parroquia. Las niñas que iran vestidas a la usanza del pais y los niños de marineros ofrenderan ramos de flores a su Reina y Señora la Virgen de Guia. Acto seguido, la referida imagen sera llevada en procesion por las calles principales del arrabal. Despues de la procesion se cantara un Te Deum.

La novena se celebrara del 23 al 31 de diciembre.

Lea LOS ANUNCIOS CLASIFICADOS

CUANTAS VECES

no habrá Ud. podido continuar sus quehaceres por falta de un simple instrumento casero: UN MARTILLO, UNA BARRENA, DESTORNILLADOR, ESCOPLO O CLAVOS? Provease de todos estos instrumentos. Tenemos en existencia HERRAMIENTAS para usos caseros, jardin o para el taller... a precios sumamente razonables!

PARSONS HARDWARE COMPANY, INC.
805 Echague — Manila

Manuguit Maternity Hospital
El Dr. Martin R. Cruz, anteriormente director del hospital de maternidad del gobierno, es el director. Los honorarios en el Hospital son razonables. Consulta gratis.
Manuguit, Tondo—Tel. 4-98-06

PLISADOS
VAINICAS — BORDADOS
Dirijanse al
BORDADO MODERNO
Felicidad Lazaro
Prop.
851 O'Donnell

VENTA ESPECIAL del "ORION GARDEN" para Navidad y Año Nuevo

Plantas de las mas extrañas que habra visto fueron importadas del extranjero, sin embargo se adaptan a este clima, tales como:

BONGA BERIA amarillo, morado, violeta, salmon, lila; total	3,000 plantas
ROSAS, 120 clases	7,000 "
DALIAS, diferentes clases	5,000 "
CRISANTEMOS	3,000 "
CORADIUM GABI GABI	3,000 "

CALACHUCHE morado; y toda clase de plantas con flores y palmeras del pais y de otros paises. Esta es la mejor oportunidad de comprar sus plantas para Pascuas y Año Nuevo como regalos y para decorar su casa, veranda, habitacion o jardin.

No lo demore—visitenos enseguida.

ORION GARDEN
239 M. de Comillas frente a la Tabacalera. Acuda antes de que se agoten.

NO ES DEMASIADO TARDE

para hacerse cortar trajes con nuestras nuevas telas para Pascuas y Año Nuevo—si Vd. nos lo encarga AHORA.

Preciosas telas hallará aquí para su selección —para deportes, uso diario o acontecimientos de etiqueta.

El Sr. José Garau, maestro cortador, garantiza absoluta satisfacción.

Accesorios para Trajes de Etiqueta. Una Linea Completa de Calidad.

Hamilton-Brown
109-11 ESCOLTA

ESTAMOS ABIERTOS entre 12 y 2 p. m. todos los dias hasta las Pascuas. | Se Sirven Con Prontitud Los Pedidos Por Correo. | ESTAREMOS CERRADOS el domingo que viene Diciembre 24

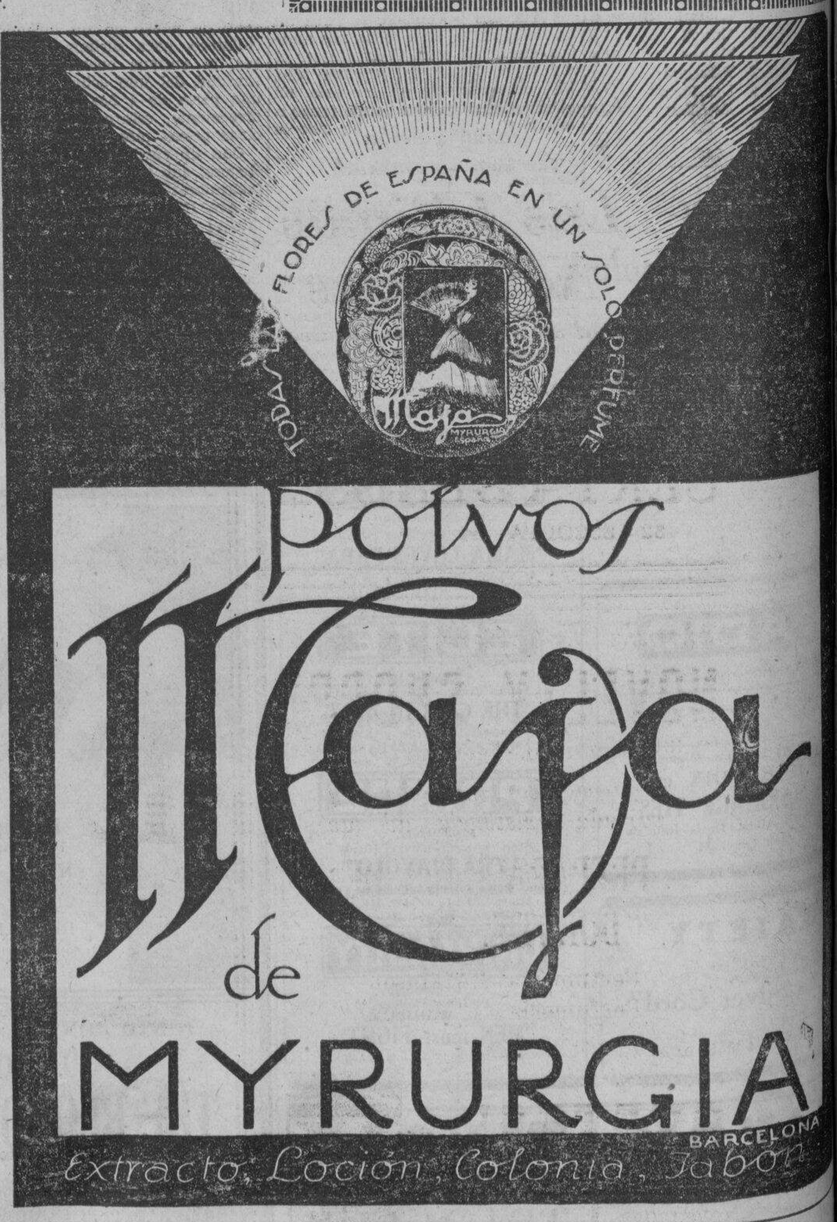

TURRONES
Como Todos Los Años, Los Mejores y Más Economicos En Plaza

LA PALMA DE MALLORCA
HOTEL Y RESTAURANT
PANADERIA-DULCERIA-CONFITERIA
Tels. 2-33-50 y 2-33-59

TURRONES
Como Todos Los Años, Los Mejores y Más Economicos En Plaza

M.E.C.D. 2016

PROGRAMAS de RADIO

KZIB

Lunes, Diciembre 18
p. m.—Informaciones.
p. m.—Programa de piezas de autores celebres patrocinado por 'Burt.'
p. m.—Programa de 'Pabst Blue Ribbon Beer.'
p. m.—Programa de variedades patrocinado por Mora Electric Co.
p. m.—Pograma español de Lavadia & Co.
p. m.—Programa de estudio
'Playette'
'Just Mrs.'
p. m.—Programa especial de 'Yco.'
p. m.—Programa de 'Atwater Kent' con artistas locales bajo la direccion del Prof. G. R. Llamas:
Baritone Solos:
Dawn of Tomorrow—Terry
Good-bye—Tosti
Jose Llamas Umale
Mezzo-Solos:
I Love thee—Grieg
Romance—Rubinstein
Mrs. Reysio-Cruz
Accordion Solos:
Russian Melody—Folk Songs
El Chocolo—Villoldo
Juan Cadiz
Soprano Solos:
Loves Pleading
Mia Picirella—Gomez
Elena Sapinosa (artista huesped)
Vocal Duo:
Lovely night—Offenbach
Felisa Morales—Soprano
Mrs. Resio-Cruz—Mezzo
p. m.—Programa de Beck's Department Store con artistas locales bajo la direccion del Prof. C. R. Llamas.
Tenor Solos:
Ave Maria—Santiago
The Song of Songs—Moya
Juan P. de Tagle
Soprano Solos:
Il Bacio—Arditi
The Russian Nightingale—Liebling

KZRM

Lunes, Diciembre 18
5:00 p. m.—Musica de estudio.
6:10 p. m.—Informaciones en castellano.
6:30 p. m.—Informaciones en ingles.
7:00 p. m.—Musica para la cena por la orquesta del 'President Jefferson.'
7:30 p. m.—Recital de canto, por Madame O. de Tour, con Lorine Nash en el piano.
7:45 p. m.—Programa de 'The Borden's Klim & Malted Milk,' con Jack Brookman, tenor:
Until
Mother Machres
By the Bend of the River
Who Knows
8:00 p. m.—Programa de Macondray & Co.—'Anchor Brand Flour'—Melodias del Hogar, con Jimmy Blackler, 'Gilbert Ware y el Chamber Trio:
Paradise—duo de tenores—J. Blacker y G. Ware
Senarita—tenor solo—James Blackler
Melody of old favorites—duo de tenores por J. Blackler y G. Ware.
Mary—tenor solo por Gilbert Ware
The end of the road—duo de tenores por J. Blackler y G. Ware.
8:30 p. m.—'Chevrolet Jamboree,' programa patocinado por la Pacific Commer-

Felisa Morales
Violin Solos:
Romance in G—Beethoven
Liebesfreud—Kreisler
Juan Asprec
Basa Solos:
A Song of you—Cadman
Segreto—Tosti
George Barrenengon (artista huesped)
Tenor Solos:
Darling—Llamas
Perjura—Tejada
Simplicio Hernandez
10:30 p. m.—Musica de baile.

KZEG

Lunes, Diciembre 18
3:00 p. m.—'Variedades' filipinas y populares.
4:00 p. m.—Concierto.
Concerto No. 2 in C. Minor—Rachmaninoff para piano y orquesta, por Sergi Rachmanonoff y la Philadelphia Symphony Orchestra bajo la direccion de Leopold Stokowski.
Concerto in D Minor—Bach.
Para dos violines y orquesta, por Arnold Rose y Alma Rose, y la Chamber Orchestra.
6:00 p. m.—'Variedades.'
7:00 p. m.—Noche de opera—Fausto, de Gounod, con el siguiente reparto:
Marguerite—Mireille Berthon, soprano
Fausto—Cesar Vezzani, tenor
Mephistopheles—Marcel Journet, bajo
Siebel—Marthe Coiffier, soprano
Valentine—Louis Musy, baritono
Martha—Madame Montfort, contralto
Wagner—M. Cozette, bajo
Coro y Orquesta de la Opera de Paris dirigidos por Henri Busser.
9:00 p. m.—Concierto del Conservatorio en honor al President Rafael Palma.

cial Co.
Vera Morgan
Met y Bert
Ramon Mendoza
Quinteto de saxofones
Emilio Salonga
Jamboreadors
Miss Vera Morgan cantara: Ensenada Belle; Empty Days; Shadow Waltz; Hopelessly in love with You; Let Me Give My Happiness to You.
Met y Bert ofrecen los siguientes numeros: Faithfully yours; Blue Prelude; Don't forget me in your Dreams; On the Moonlight.
9:30 p. m.—Musica de baile por la Chevrolet Orchestra Bally Avelino cantara durante los intermedios.

Gente distinguida presencia un 'fashion show'

Instantes graficos de la exhibicion de modas presentada por las graduadas de la Columbian National Fashion Academy en los salones del Plaza Hotel. El acto tuvo lugar el jueves de la semana pasada, habiendo asistido al mismo, conocidas personas en nuestro mundo social y oficial. Los tres grabados de arriba y abajo presentan modelos de sport y 'pyjamas'. La vista de en medio presenta un grupo de la numerosa concurrencia. En el grupo figuran el senador Osmeña y señora, la Sra. de Quezon y otras personas prominentes. La Sra. Marguerite Murphy Teahan fue huesped de honor. Las graduadas recibieron sus diplomas de manos de la Sra. Estrella de Abad Santos.

Nuevas modistas en un rumboso acto de graduacion

Las nuevas graduadas del 'Parisian School of Fashion' retratadas con sus huespedes de honor. En el estrado se ven a la Sra. Flora A. Ylagan, la Srta. Filomena B. Cañete, decana de la escuela, el ex-representante Bernardo Torres, y el representante Carlos Tan.

'No solo deben Vds. esmerarse en su trabajo, sino que deben enseñar a sus parroquianas el color y las telas que les conviene y sobre todo, la ocasion en que deben usar cada clase de vestido. Es triste ver que muchas inclusive usan el traje de calle hasta para ir a misa por la mañana.'

Este fue uno de los valiosos consejos dados por la Sra. Flora A. Ylagan, decana del departamento de high school de la National Teachers College en el discurso que pronunció el sabado por la noche ante las primeras graduadas de la "Parisian School of Fashion" de la Srta. Filomena B. Cañete. La Señora de Ylagan puso el dedo en la llaga, como vulgarmente se dice, al apuntar muchos de los defectos que ha encontrado en nuestras modistas.

El primer defecto apuntado por la oradora es la costumbre de las modistas de presentar, a la llegada de cada parroquiana, un monton de revistas de moda para que la misma parroquiana escoja el diseño que mas le gusta. "Este es un error", declaró la Sra. de Ylagan. "La parroquiana no siempre sabe escoger el diseño y el corte que le conviene y a veces la tela que tiene, no se adapta al estilo especial que ha escogido.

"Las modistas," declaro, "deben estudiar los rasgos principales de cada parroquiana particular y ayudarla en la seleccion del corte que le conviene. Asi por ejemplo, cuando una mujer tiene el cabello hermoso, no se le debe hacer un traje demasiado hermoso porque en vez de resaltar se apagara la belleza de su cabello. Cuando una mujer tiene un cuello hermoso, se le debe poner un ramo o una flor en el hombro, para que al atraer la atencion en el ramo que lleva, la curiosidad publica se fije en la hermosura de su cuello."

La informalidad, es otro de los defectos que combatio la oradora. Apuntó que es costumbre entre varias modistas el señalar un dia a sus parroquianas para que vuelvan a recoger sus trajes, y al llegar el dia señalado, le hacen volver tres o cuatro veces mas por no estar terminado el traje. "Debemos ser fieles para con nuestra palabra," dijo.

En la seleccion de nombres para un taller de moda la Sra. de Ylagan tambien tuvo valiosas sugestiones. "Debeis escoger un buen nombre para vuestros talleres, sobre todo, un nombre apropiado. Hace poco, yendo por la Avenida Rizal, tropecé con una caratula que decia, "La Belle Parisien". La palabra 'parisien' en este caso, esta mal aplicada. 'Parisien' en frances significa 'hombre'; debiera ser 'La belle parisienne'. Otra palabra muy empleada en las caratulas de nuestras modistas es "Modiste". Esta palabra francesa 'modiste" no significa 'modista' sino que en ingles equivale a 'milliner', o sea, la que confecciona sombreros como se distingue de 'dresmaker' que es la modista.

Veintidos graduadas en total recibieron sus diplomas de la decana de la escuela, Srta. Filomena B. Cañete. Un publico numeroso presenció el acto. Despues del programa, se celebro un baile animado que duro hasta altas horas de la noche.

Antes de darse comienzo al programa, hubo una recepcion. Componian la linea de recepcion el representante Carlos Tan, el abogado Ancog, la Sra. de U. J. Velasco, la Srta. Gregoria Aranda Garibay, Srta. Felisa Genato y la Srta. Ruperta Santiago.

Las nuevas graduadas son:

Gregoria Aranda Garibay, Felisa Genato, Ruperta Santiago, Maria Ferrer, Belen Salazar, Epifania Arandia. Rosa Cuariga, Corazon Pangandian, Epifania Cañete, Alejandra Leonor, Felisa Consegra, Rezzunica Panilario, Visitacion Almodes Lucia Howe, Rebecca Villa, Gilseria Targa, Mina Espinosa, Reme-

Día de los padres en la Women's University

Este dia celebra la Philippine Womens' University su fiesta anual dedicada a los padres de las alumnas ... dios Carlos, Paulina Olaso, Maria Baterina y Amparo Espinas.

El numero saliente del programa fue el 'Fashion Show' en que las graduadas demostraron los varios trajes para diferentes ocasiones.

El estreno del Prologo de la opera Lakambini mañana

Ardua empresa es conjuntar una obra de la estructura musical de la Cavalleria Rusticana, cuya musica, toda pasion y drama, no da reposo a los cantantes y la orquesta. Esta hermosa opera se pondra por tercera vez mañana por los artistas de la Manila Chamber Music Society y estamos seguros que todos saldran airosos como en las dos primeras audiciones dadas en Manila. El maestro Abdon actuara de maestro concertador.

La sensacion de la noche sera el estreno del Prologo de la opera filipina 'Lakambini', del popular maestro y director Jose Estella. Los que tuvieron oportunidad de oir los ensayos aseguran que la obra gustará al publico. El papel de heroina lo cantara la señorita Nelia Manalo, secundada por el tenor Octavio Cruz, ambos de la Chamber Music Society.

La demanda de localidades es grande, y aquellos que deseen ocupar buenos asientos deben apresurarse a obtener sus billetes ahora mismo en la Joveria La Insular.

CANDIDATA

La señorita Nieva Eraña, popular debutante que el Colegio Dental del Centro Escolar de Señoritas, presenta como candidata para Reina de las Fiestas Centro-escolarinas. Las fiestas del Centro Escolar comienzan mañana, 19, y terminaran el 21 de enero, de 1934.

nas con un programa variado y ameno que durara hasta la tarde. En la velada de esta tarde toman parte las alumnas del Kindergarten, alumnas de las clases de high school y primaria, y el colegiado. Despues de la velada se organizara una recepcion y se serviran refrescos a todos los presentes. Esta mañana se dijo una misa en la capilla del colegio, oficiando el Rev. Padre Silvestre Sancho.

CIERRE DEFINITIVO
DEL NEGOCIO

Venderemos todas las existencias—VINOS — LICORES — COMESTIBLES—incluyendo el mobiliario.

ISLA DE CUBA
233 Carriedo. Tel. 2-19-03

—JUGUETES—
EN "EL *PARAISO* DE LOS NIÑOS"

MILLONES de Juguetes nuevos que hemos recibido de Europa y America estan ahora expuestos.
Vengan a verlos.
Tambien encontraran
Las Ultimas Novedades
en objetos para regalos de PASCUAS
Su visita le convencera que tenemos el mayor surtido y los precios más bajos.
LA PUERTA DEL SOL
52—ESCOLTA—54

YA PUEDE VD. USAR UN PAR DE ZAPATOS ESCO
ÁHORA

Hemos hecho otra gran reducción en los precios para responder a las actuales condiciones---

con efectividad desde
ESTE DIA
Grandes Reducciones En Todas Las Lineas
Esperamos verles a todos en los—
ESCO SHOE STORES
615 Escolta y 333 Legarda
(Estaremos abiertos durante el medio dia)

Anunciando la apertura del
THE NOVELTY SHOPPE
332 Carriedo. Teléfono 2-18-28

Contamos con una selecta y variada existencia de las
PREPARACIONES DE "DOROTHY GRAY"
Perfumeria "Atkinson"
Perfumeria "Mouson"
Juegos de Tocador "Yardley" para señoras y caballeros
JUGUETES!
Cristalería, Porcelana, Bolsos de Señora, Artículos para Regalos de Pascuas, Novedades, Pulseras y Collares de fantasía.

Háganos una visita!
PRECIOS DE INAUGURACION

COMPRE UN RADIO
PILOT
DRAGON—Toda Onda
El Regalo Ideal De Pascuas
y disfrute de los programas y conciertos de todas partes del mundo
Se Hallan Ahora Expuestos
OIGA—PARIS—LONDRES—BERLIN—MOSCOW—KHAVAROSK—MELBOURNE—SIDNEY—ROMA Y OTRAS ESTACIONES DEL EXTRANJERO
La Suprema Calidad de los RADIOS PILOT ha quedado completamente demostrada con la creciente demanda que existe de estos Radios. En cualquier sitio donde Ud. vaya encontrará Ud. que los RADIOS PILOT son conceptuados como LOS MEJORES.

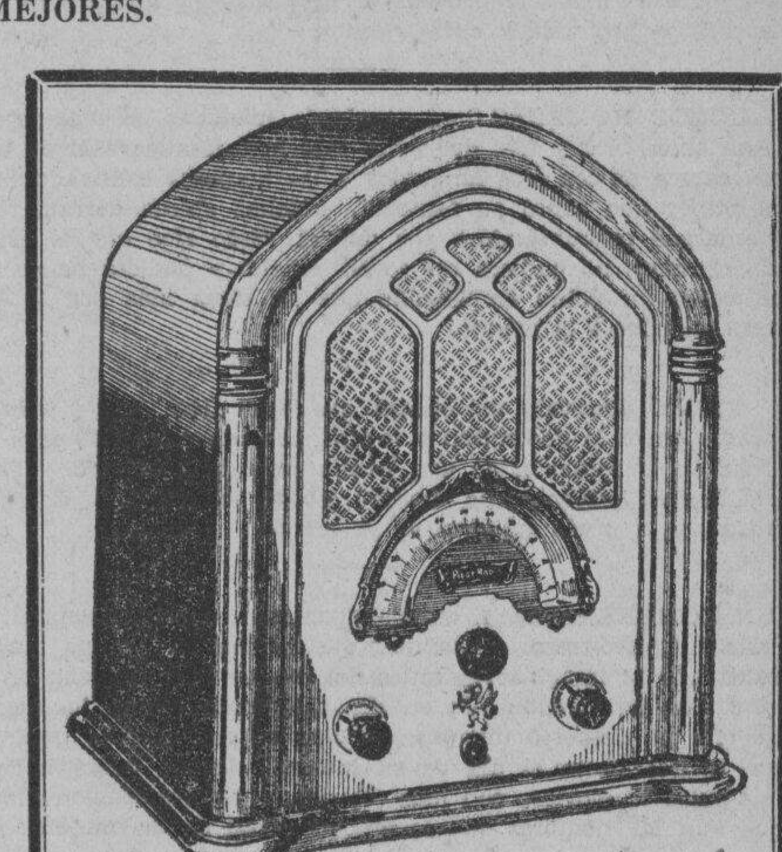

14 a 555 METROS
Super-sensitivo—Nuevo Circuito—Sin Enchufes—Nuevo Tipo de Superheterodino—Una Escala que leer—Ocho Nuevos Tubos—Consumo 75 Watts solamente—Muy económico—Nuevos Diseños—CONTROL DEL VOLUMEN SILENCIOSO Y AUTOMATICO.
EL RADIO PILOT DRAGON hace que los demás radios resulten ANTICUADOS.
₱180.00 A Plazos
₱15.00 Mensuales
Pida Una Demostracion Gratis
Unicos Distribuidores:
JOSE OLIVER SUCC., CO.
317 Carriedo Tel. 2-15-37
MANILA—ILOILO
El Más Grande Establecimiento de musica y el Más Antiguo de su clase en Filipinas

M.E.C.D. 2016

EN LAS AULAS de la EXPERIENCIA

Por DOROTHY DIX

Con quien debe casarse: con la alegre coqueta que cautivo su fantasia o el compendio de virtudes que le deja irascible?- Dorothy Dix aconseja a los hombres que se casen con la elegida de su corazon; a las mujeres que se casen con el ciudadano solido y dice el porque.

ES UNA de las ironias de la vida que aquello que responde a su ideal raras veces cautiva su fantasia.

Busmamos langostinos y champagne para la cena cuando sabemos que debieramos tomar pan y leche. Sentimos un ansia por las sedas y encajes cuando estamos conscientes de que debieramos gastar nuestro dinero en artículos caseros útiles. Nos gustan las novelas cuando nuestro juicio sobrio nos dice que debieramos mejorar nuestra mente estudiando historia y filosofía. Estamos dispuestos a privarnos de las necesidades de la vida con tal de tener los lujos.

ESTA vaguedad de la mente humana se extiende a las personas y hablando en general, ninguna compañía es tan atractiva para nosotros como la que es mala para nuestras costumbres y nuestra moral.

SE LLEGA a la fase más importante de este asunto, sin embargo, cuando el hombre o la mujer es llamado a decidir si él o élla se ha de casar con el que hace agitar sus pulsos o el que comprende toda especificación de lo que debiera ser una buena esposa o un buen marido.

DESGRACIADAMENTE, aquellos que más están dotados de las gracias internas, con frecuencia carecen de los atractivos externos. La chica que es industriosa, casera, económica, piadosa y que posee todas las virtudes para hacer de una mujer una verdadera compañera del hombre, generalmente posee una frente abultada, un cabello descuidado, sin gusto ni figura en el vestir.

POR OTRO LADO, la doncella coqueta y frivola, que carece de una sola cualificación para el oficio de esposa, es un perfecto compendio de encantos que hacen de ella la preferida de todo hombre, aun cuando él sabe que lo lamentará si le saca por esposa.

DE LA MISMA MANERA, el joven más sincero, que ni bebe ni juma ni juega a las carreras, sino que encabeza la Liga Epworth y obtiene un éxito en su negocio, y lleva la estampa visible de ser bueno en su frente noble, casandose con el cual es como poner su dinero en el banco de ahorros, noventa y nueve veces de cada cien tiene su cabello demasiado largo y su pantalon demasiado corto, y chilla cuando habla, y le pisa el pie cada vez que se acerca a veinte pies de Vd.

AL PASO que el hombre que es pernicioso sin remedio, y con quien sería suicida casarse, es bueno para ser contemplado, bueno para ser hablado, bueno de tener por compañero de paseo y conoce todos los atajos que conducen al afecto de una mujer.

ES LA GRAN LEY de compensación de la naturaleza que reparte en pedazos los encantos y virtudes en vez de concederlos todos en una sola persona, pero es bastante difícil para aquel que tiene que escoger entre ellos.

MUCHOS HOMBRES han suspirado mientras se preguntaban por qué una chica rica y fea, que sería tan ventajosa para él de tener por esposa carece de los ojos lánguidos y las maneras cautivadoras de una pobre mujer que captó su fantasía. Muchas chicas derramaron lágrimas amargas preguntándose por qué el viudo rico que le estaba haciendo el amor, no pudiera ser joven, esbelto y pudiera bailar el Charleston como un pobre empleadillo que no tiene más que lo suficiente para mantenerse a si mismo.

PERO teniendo en cuenta que uno debe escoger generalmente entre lo decorativo y lo útil, cual de estos dos debe preferir en la selección de una pareja para toda la vida? Yo diría que el hombre debe siempre escoger al preferido de su corazón, y la mujer al ideal de su mente.

UN HOMBRE comienza en el matrimonio con cierto capital de amor que está más propenso a disminuir que aumentar. Si una mujer no le ha cautivado la imaginación antes del día de la boda, solo un milagro podrá causar una combustión en ella más tarde. Si en los días de noviazgo ella no despertó ninguna emoción en su pecho, a pesar de todo lo que hiciese hasta el día de su muerte, ella no podrá hacer jamás que su pulso se moviese con más celeridad. La observación diaria indica que aún los hombres que se enloquecieron de las mujeres antes de casarse con ellas, se serenaron hasta ser esposos poco sentimentales, poco románticos y poco atentos tan pronto como terminaron las ceremonias.

POR TANTO, un hombre hace bien en escoger a la mujer que apela más fuertemente a su gusto y despierta la mayor emoción en su pecho, por más defectos que tenga ella.

LAS MUJERES invierten esta actitud hacia el matrimonio y una mujer debiera escoger al hombre que satisfaga su cabeza más bien que su corazón, si ella no pueda encontrar a uno que pudiese hacer ambas cosas a la vez.

ESTO se debe a que el afecto de las mujeres es tan adherente como los anteojos y se pegarán a cualquiera cosa que esté en su inmediata vecindad. Aun cuando si una mujer se casa sin estar muy enamorada, ella casi siempre llegará a amar a su marido si él es bueno para con ella.

ADEMAS, otras cosas aparte del amor entran en la vida de una mujer. Un buen hogar, una renta cómoda, una posición definida en la sociedad no son cosas que se desprecian, y más que estas, está el hecho de que ella se ve libre de ansiedades. La mujer que nunca tiene que tirarse el pelo por las otras mujeres; que nunca tiene que levantarse por la noche para abrir la puerta a un marido borracho, está felizmente casada, aun cuando ella tenga alguna ilusión romántica de su marido o no.

TAMBIEN debe considerarse que nuestra fantasia es una cosa excesivamente frágil y dura por muy breve rato a lo mejor. El conocimiento intimo de un bribón guapo borra toda la guapeza para no dejar más que la bribonada cuando él le sacó por esposa. Si mira cuidadosamente a su alrededor, verá que las mujeres que tratan de reformar a los esposos, no sienten mucha emoción en su trabajo. Lo hacen con lágrimas y disgustos.

PERO el buen hombre aumenta en gracia al correr de los años, de allí que la mujer que se casa con el hombre a quien su sentido común aprueba, nunca lo lamenta.

DOROTHY DIX.

JACK SWIFT

Por Cliff Farrel y Hal Colson

CONNIE

Por Frank Godwin

FRITZI la Corista

Por Ernie Bushmiller

¿LO HAS VISTO?

Por Maurice Ketten

COMO COMENZARON

Por PAUL BERDANIER

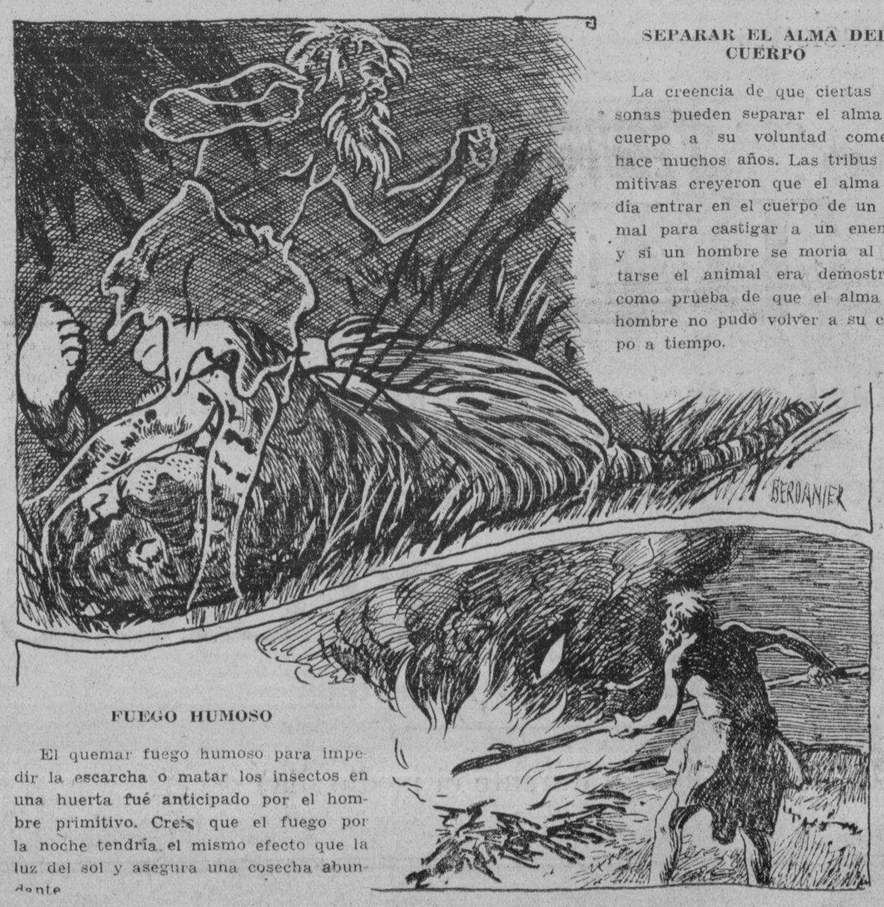

FUEGO HUMOSO

El quemar fuego humoso para impedir la escarcha o matar los insectos en una huerta fué anticipado por el hombre primitivo. Creía que el fuego por la noche tendría el mismo efecto que la luz del sol y asegura una cosecha abundante.

SEPARAR EL ALMA DEL CUERPO

La creencia de que ciertas personas pueden separar el alma del cuerpo a su voluntad comenzó hace muchos años. Las tribus primitivas creyeron que el alma podía entrar en el cuerpo de un animal para castigar a un enemigo y si un hombre se moria al matarse el animal era demostrado como prueba de que el alma del hombre no pudo volver a su cuerpo a tiempo.

Como Leer El Caracter

Una cara ancha indica falta de simpatía remanente.

BUZON DE IDEAS PARA LA ESPOSA

Cuidado de la plancha de "waffles"

Si desea que su plancha de "waffles" le preste el debido servicio, no debe lavarla nunca. Si alguna particula de la masa se quema o se pega a la plancha, use un cepillo seco de alambre para quitarla. Si calienta demasiado su plancha, se quedará descolarida.

LA MUJER CASERA.

CURIOSIDADES DEL CINEMA

Por el capt. Roscoe Fawcett

LEA LOS ANUNCIOS

M.E.C.D. 2016

OSMEÑA EXPLICA POR QUE SE SEPARAN LOS 'PROS'

Cinco mil personas acudieron ayer a la convencion

"Han destrozado el glorioso historial de la vieja organización"

...a los que nos mantenemos fieles ...se ideal y a los principios de ...estro antiguo partido y estamos ...uestos a continuar la obra del ...acionalismo que ha sido en hora ...aciaga truncada por la acción de ...a mayoría de la legislatura rechaza...do la ley de independencia, no ...os queda mas camino que separ...nos de los que sin escrupulo al...no, han destrozado el glorioso ...historial de la vieja organización ...e hemos fundado. Doy este pa...so con gran pesar.

"Cuando los dirigentes de un parti...do violan descaradamente la plata...forma que abrazaron y se atrin...chean en tal forma dentro de el...la se sienten mas fuertes que el ...partido mismo y por lo tanto no ...hay manera de obtener rectifica...ción de los errores cometidos por ...ellos y reparación a injusticias den...tro de la misma organización, ya ...no queda mas solución que la escis...ión".

Estos fueron los párrafos culmi...nantes del discurso pronunciado en la sesión de ayer tarde de la con...vención nacional de pros por el Se...nador Sergio Osmeña.

Después de enumerar las causas de la separación, el senador Osme...ña proclamo en su discurso la for...mación de un nuevo partido que ...se llamara Partido Nacionalista Pro-Independencia.

En la sesión de la mañana, el senador Osmeña tambien pronun...ció un discurso en que ataco las ...inconsecuencias, y arbitrariedades ...de la mayoria encabezada por el ...presidente Quezon, diciendo que "al ...liderato responsable sustituyo la je...fatura caciquil".

He aqui el discurso del senador Osmeña en donde proclama la se...paración de los "pros" de los "an...tis" nacionalistas:

"Correligionarios:

"Nacionalistas procedentes de to...dos los confines de nuestro país ...han venido a Manila y se reunen ...en convención nacional para ...deliberar sobre la actitud que de...ben adoptar frente a los acontecimi...entos políticos que han tenido ...lugar aquí desde la aprobación por ...el Congreso el 17 de enero de este ...año de la Ley Hare-Hawes-Cutting ...que provee a la independencia de ...Filipinas. Una convención nacional ...de los sostenedores de la Ley de ...todos los matices políticos acaba de ...reunirse y ha acordado protestar ...contra la acción de la nueva ma...yoría de la Legislatura rechazando ...la Ley y expresando la determina...ción nacional de proseguir los es...fuerzos que dieron por resultado la ...aprobación de dicha Ley con vistas ...a su ejecución y a la plena rea...lización del ideal de independencia.

"La responsabilidad de los nacio...nalistas en la aprobación de la Ley Hare-Hawes-Cutting es mani...fiesta; no sólo intervinieron en su ...confección miembros del Partido ...Nacionalista que representaron a ...toda la organización en los Esta...dos Unidos, según la propia declara...ción de su jefe, sino que está ...bien es la culminación gloriosa de ...los persistentes esfuerzos del Parti...do realizados en el último cuarto ...de siglo y encaminados a dar car...ne y vida, en los dominios de la ...raza, a las nobles esperanzas irrea...lizadas de emancipación y libertad ...de nuestros mártires y guerreros.

"Es que a toda la obra nacional ...de reivindicación y de afirmación ...de la personalidad política de nues...tro pueblo está estrechamente li...gada la historia del Partido Nacio...nalista. No nació este partido, como ...algunos creen, en un lecho de oro. ...Nació, por el contrario, en la hu...mildad y en la pequeñez, entre los ...desiertores de los que cayeron en la ...derrota llevando en sus manos rota ...nuestra bandera, y si adquirió ro...bustez y su crecimiento fué rápido, ...todo se debió a la fuerza irresistible ...y vigorizadora del apoyo popular.

"No fueron ni las comodidades ni las ventajas del poder la finalidad de sus campañas, y por eso habían pasado ya varios años desde que la mayoría de la única Cámara electiva era nacionalista, y, sin embargo, todavía los puestos más importantes del gobierno continuaban en manos, o se daban a los hombres de la oposición. Es que los nacionalistas de entonces estaban más interesados en unificar al país, en probar su capacidad para el gobierno propio y en promover por todos los medios legales el derecho de nuestro pueblo a ejercer, sin cortapisas, la propia soberanía.

"Bajo la dirección de los primeros nacionalistas el país realizó notables progresos en todos los ramos de la actividad humana, sobre todo, en la instrucción y salud pública, en el desarrollo económico y en el servicio social, en la administración de justicia y el mantenimiento del orden, en la hacienda pública y en la autonomía local; pero por encima de los progresos materiales y sociales realizados, el país hizo prodigiosos avances políticos que le capacitaron para luchar cada vez con mayor eficacia por la consecución de su libertad. Como nuestra aspiración suprema era ser independientes, cuantos pasos hemos dado y cuantas conquistas hemos alcanzado no han sido sino jalones para la emancipación final de nuestro país.

"Acogimos con regocijo el advenimiento de la Asamblea, la concesión de una mayoría filipina en la Comisión, la apreciada conquista del senado electivo y nuestro pueblo ejerció los poderes otorgados con moderación y habilidad. Pero si nuestro pueblo recibió con las campanas al vuelo la Ley Jones y la consideró como un paso decisivo hacia delante, fué por la promesa de independencia contenida en su preámbulo. No nos pusimos entonces a criticar la ley tratando de buscar en ella defectos reales o supuestos y aceptamos sus disposiciones en lo que tenían de liberales sin reservas ni suspicacias.

"Se necesita estar ciego para no ver que la Ley Hare-Hawes-Cutting es muy superior en todos los respectos a la Ley Jones. A diferencia de la Ley Jones que no nos da sino una autonomía limitada, la Ley Hare-Hawes-Cutting nos entrega de golpe todos los instrumentos de administración y gobierno. El régimen que ella establece es completamente filipino y la autoridad y poder de todos sus funcionarios dimanan del pueblo filipino. Pero, ante todo y sobre todo, esta Ley nos concede la independencia, no es una simple promesa, sin plazo, sino mediante una transferencia real y completa de la soberanía al cabo de diez años.

"Era de esperar que, como en el caso de la Ley Jones, la aprobación de la Ley Hare-Hawes-Cutting fuera recibida con beneplácito general, no solamente como un cumplimiento de la promesa hecha por América, sino como una realización de nuestros sueños de libertad e independencia. La Ley Hare-Hawes-Cutting no es obra exclusiva de la Misión, es el resultado de los esfuerzos de todos los filipinos y producto de la buena fé y de la buena voluntad de una nación amiga, la nación americana. No debía ser su aprobación motivo de rencillas y malquerencias entre los filipinos porque si en su logro hay gloria y satisfacción, ello es para todos. Y el Partido Nacionalista, bajo cuya responsabilidad se hicieron las negociaciones con los Estados Unidos para la aprobación de esta Ley, no sólo debía regocijarse del resultado obtenido, sino que debía sentirse comprometido a procurar y asegurar su aceptación.

"Pero los jefes del Partido Nacionalista en la Legislatura han sido precisamente los primeros en combatir esta Ley después de haber sancionado sus principales disposiciones. Nuestro partido ha estado pidiendo por años la independencia, y ahora que el Congreso nos la da, nuestros propios dirigentes rehusan aceptarla. El rechazamiento de la Ley hecho por la Legislatura con evidente menosprecio de la voluntad popular y sin dar al pueblo oportunidad para intervenir en la decisión, es un grave atentado contra los derechos fundamentales de nuestro pueblo que no puede pasar sin una vigorosa condenación.

"No hay justificación posible para la actitud antipatriótica adoptada por los dirigentes de nuestro partido en la Legislatura. Pero si se tratase de buscar los motivos que han podido influir en su conducta, quizás podríamos hallarlos en el malhadado 'issue' del liderato, en el afán de proteger indebidamente el azúcar y en un posible cambio de ideario político.

"Una vez tuvimos ya que lamentar una escisión entre los nacionalistas por la controversia sobre el caudillaje. Y el partido se dividió para unificarse más tarde. Ahora ha surgido otra vez la cuestión del caudillaje, no a base de principios, sino a base de lealtad personal. El Presidente del partido cree que debe tener un control absoluto sobre los hombres de nuestra organización en la Legislatura, y temeroso de perder su hegemonía en el proceso normal del desarrollo de los partidos, ha tratado de conseguir una situación personal segura, no importa si para lograrla haya tenido que dividir a su mismo partido y buscar alianza con los elementos que hasta hace poco eran del partido adversario. Rompiendo todos los precedentes establecidos ha arrojado de sus puestos de responsabilidad en la Legislatura a los que, debidamente elegidos como miembros de su partido en las últimas elecciones, merecieron la confianza de sus otros correligionarios. Seriamente preocupado con la suerte de su caudillaje, colocando esta cuestión por encima de cualquiera cuestión nacional o de partido incluyendo la independencia, el Sr. Quezon, mientras el Speaker Roxas y yo estábamos en América trabajando por la independencia, se preparó aquí para combatirnos en la creencia equivocada de que estábamos conspirando contra su caudillaje. Cuando regresamos a Filipinas el junio último, encontramos que de hecho habíamos sido anulados en la dirección del partido. Como se recordará, el presente Partido Nacionalista Consolidado es el resultado de la fusión del antiguo Partido Nacionalista y del Partido Colectivista concediéndose a ambas agrupaciones igual número de miembros en el directorio central. Durante nuestra ausencia este directorio fué reorganizado con el objeto de asegurar una mayoría para el liderato del Sr. Quezon. A la primera oportunidad las Cámaras fueron reorganizadas y no sólo el Speaker Roxas y yo fuimos eliminados, sino también todos los presidentes de comités que no eran de la confianza personal del Sr. Quezon. Teníamos tan poco apego a estos cargos de que hemos sido despojados que nos olvidamos del atropello casi al día siguiente de su perpetración. Lo malo es que este atropello no fué más que uno de tantos medios de que se han valido los opositores de la Ley de Independencia para obtener su rechazamiento por la Legislatura.

"Esta situación anormal ha producido resultados perjudiciales para el interés público. Mientras se ha apelado al terrorismo para castigar a los rebeldes, ha habido necesidad de repartir puestos entre los nuevos adictos haciendo incurrir al pueblo en gastos extravagantes, en trágico contraste con la política de rígida economía del Jefe Ejecutivo. Durante las pasadas sesiones de la Legislatura los 'caucus' secretos no solamente fueron frecuentes, sino continuos. Antes de discutirse públicamente los asuntos estaban ya de antemano resueltos y los miembros de la llamada nueva mayoría estaban obligados a votar, no según sus convicciones ni los méritos del asunto, sino según las decisiones de sus caudillos amparados en los acuerdos adoptados secretamente en 'caucus'.

"El influjo indebido de ciertos intereses, especialmente el azúcar, se cree que ha sido también uno de los motivos del rechazamiento de la Ley de Independencia. En todo gobierno estable los intereses económicos obtienen naturalmente de los poderes públicos la justa consideración que se merecen. Pero cuando ciertos intereses se hacen demasiado fuertes y se atrincheran en el gobierno, la causa del bienestar general se expone a un serio peligro. Muchos se preguntan si no estamos llegando a un momento en que no parece sino que el bienestar del pueblo obtiene menos consideración que ciertos intereses especiales y que por querer proteger demasiado la industria azucarera estamos colocando el azúcar por encima de la cuestión de nuestra libertad.

"El otro motivo que se cree ha podido influir también en la decisión de la mayoría de la Legislatura adversa a la Ley Hare-Hawes-Cutting es el posible cambio de ideario político operado ya en algunos liders. Algunos creen que el verdadero motivo de la oposición contra la aceptación de la Ley estriba en el hecho de que ella da la independencia y prefieren los que no la desean matar la Ley para tener oportunidad de sustituir la fórmula de independencia por otra de autonomía. Esta es la fórmula que, según se cree, fué discutida por el Sr. Quezon en Washington en 1931 con el Secretario de Guerra Hurley. El famoso plan de Estado Libre formulado por algunos personajes de San Francisco de California era un plan de autonomía. Cuando el Secretario Hurley visitó Filipinas el septiembre de 1931 y anunció al desembarcar que tenía un ciento por ciento de inteligencia con el Sr. Quezon, lo que tenía en la mente era autonomía y no independencia. No ha escapado a la observación de muchos que en "interviews" autorizadas por el Sr. Quezon y publicadas por The Chicago Daily News y por The New York Times el año pasado, el Sr. Quezon hablaba de la independencia con mucha vaguedad haciendo más bien hincapié en el concepto de "libertad" (freedom) que muchos han interpretado como sinónimo de autonomía. En su discurso pronunciado en el Plaza Hotel el 18 de junio último, dijo que ya no le alucinaba la palabra "independencia" sino más bien la libertad.

"La fórmula de autonomía llamada así simplemente o bautizada con el pomposo nombre de "Dominion Status" para sugerir la idea de la relación política existente entre la Gran Bretaña y sus colonias autónomas, no puede ser una solucion aceptable ni para los americanos ni para los filipinos. En América la oposición al "Dominion Plan" surgirá tanto de los demócratas como de los republicanos. Unos y otros insistirán que no pueden favorecer un plan que ha de colocar a los Estados Unidos, bajo un gobierno autónomo filipino, en una situación de responsabilidad sin autoridad. Un hombre tan versado en las cuestiones que afectan a la política americana en Filipinas como el Dr. Schurman dijo recientemente en un discurso pronunciado en Manila, a raíz de su última visita, que el llamado "Dominion Plan" debe descartarse por imposible. Para los filipinos, la fórmula de autonomía significaría un verdadero salto atrás en nuestra lucha por la independencia: la creación de una situación reaccionaria peor que la que idearon los federales y que ya ha sido definitivamente rechazada por el pueblo. Estoy firmemente convencido de que el pueblo no está dispuesto a embarcarse en ninguna aventura autonómica o en algún otro plan que implique la continuación de su estado de dependencia. Lo que el pueblo quiere es ser independiente.

"Con la evidente claudicación de los jefes de nuestro partido y el abandono por ellos de nuestra plataforma independista al negarse a aceptar una ley que nos da la independencia, el Partido Nacionalista, bajo el caudillaje del Sr. Quezon, no es ya más que un cuerpo sin alma. La parte externa del partido, el relumbrón de los honores que proporciona el cargo, las gangas y prebendas que se pueden repartir, todo eso, en fin, que implica el usufructo de las temporalidades del poder, todavía existe; pero el ideal que ha dado vida a la organización, que ha inspirado todas nuestras campañas y que hemos dicho repetidas veces que era la meta de nuestras aspiraciones, ya no existe en nuestro partido.

"A los que nos mantenemos fieles a ese ideal y a los principios de nuestro antiguo partido y estamos resueltos a continuar la obra del nacionalismo que ha sido en hora aciaga truncada por la acción de la mayoría de la Legislatura rechazando la Ley de Independencia, no nos queda más camino que separarnos de los que, sin escrúpulo alguno, han destrozado el glorioso historial de la vieja organización que hemos fundado. Doy este paso con gran pesar. He ayudado a fundar el Partido Nacionalista y en el servicio a mi pueblo le he consagrado los mejores días de mi vida. Para mantener su unidad he estado dispuesto a los máximos sacrificios y renunciaciones. Para consolidarlo y fortalecerlo he prestado, sin reservas ni regateos, mi cooperación leal y desinteresada. Pero cuando los dirigentes de un partido violan descaradamente la plataforma que abrazaron y se atrincheran en tal forma dentro de él que ya se sienten más fuertes que el partido mismo y, por lo tanto, no hay manera de obtener rectificación de los errores cometidos por ellos y reparación a injusticias recibidas dentro de la misma organización, ya no queda más solución que la escisión. Habiendo agotado los medios para que nuestros dirigentes vean la luz y den al pueblo lo que es suyo; para que acepten la Ley, o por lo menos, permitan al pueblo decidir sobre su aceptación; habiendo fracasado en todos los esfuerzos para conseguir que nuestros liders en la Legislatura no malogren el fruto de tantos sacrificios y trabajos, el único paso que nos queda es declarar formalmente consumada dicha escisión para que, dividido el Partido Nacionalista en dos ramas, cada una de ellas pueda recoger a los elementos afines y estos se capaciten a continuar su obra sin fricciones ni hostilidades. Y así lo hacemos para proseguir nuestra labor pro-independista salvando la Ley Hare-Hawes-Cutting de una muerte definitiva, o reviviéndola si, muerta, obtuviésemos después el favor del pueblo en los comicios; para probar a América que tenemos fé en ella y apreciamos como se debe su esfuerzo sincero para resolver la cuestión filipina dándonos la independencia que nos ha prometido, confiando en que si, una vez aceptada la Ley se encontrase en el curso de su aplicación que hay disposiciones que necesitan ser revisadas, ella hará todo lo posible para atender nuestras justas peticiones; para demostrar al mundo que cuando nuestro país entabla negociaciones con otro sabemos sostener lo que en el cumplimiento de su cometido hayan hecho nuestros representantes; para contener esta sed insaciable de poder que se ha adueñado de algunos hombres públicos de hoy que están prontos a sacrificar los intereses del pueblo en aras de sus ambiciones personales y a considerar las instituciones públicas como si fuesan de su propiedad particular; para mantener incólumes, no solamente los principios, sino también las prácticas de un gobierno democrático dando estabilidad a nuestras instituciones; para protestar contra los despilfarros en los gastos públicos, mantener la estabilidad financiera del gobierno y asegurar una administración eficiente, limpia y honrada; para luchar por que se establezca un verdadero régimen de publicidad en las actuaciones públicas suprimiendo los 'caucus' secretos y exponiendo las cuentas y gastos del gobierno al examen eficaz de la oposición a fin de estimular el interés del pueblo en sus asuntos y asegurar la existencia de una opinión pública activa y vigilante; para elevar y dignificar el cargo de senador y de representante rodeándolo de prestigio y autoridad mediante la libre acción de todos ellos y no supeditándolo a los caprichos de los liders; para mantener inviolada la libertad de la palabra y del pensamiento, sobre todo durante las deliberaciones legislativas; para combatir todo intento de aterrorizar y amordazar a los empleados públicos tan sólo porque ellos no piensan como los caudillos de la mayoría; para luchar por procedimientos parlamentarios diáfanos, de modo que los bills estén impresos antes de ser finalmente aprobados, lo mismo que los informes de comités de conferencia, debiéndose dichos bills ser firmados por los Presidentes de ambas Cámaras en sesión pública; para asegurar y mantener, en fin, el sistema de dos partidos, organizándose y manteniéndose, frente a un verdadero partido de la mayoría sancionada por los comicios que gobierne, un partido de oposición fuerte e independiente que no prostituya su misión en combinaciones clandestinas y acomodaticias con el partido de la mayoría y ejerza una labor de fiscalización eficaz, justa y constructiva.—He dicho.

Algunos de los oradores principales en accion

De izquierda a derecha: Secretario de la Liga para la Aceptación de la Ley Hare-Hawes-Cutting, Claudio R. Miranda, el Representante Manuel Roxas, Doctora Ines S. Villa, Representante Emiliano T. Tirona y Representante Pedro Sabido.

El auto con magnavox de Torres

Ayer y algunos días antes esta circulando en la ciudad este automovil del ocurrente y original edil Torres, equipado de un altavoz, que ha sido un efectivo medio de propaganda de la convención de los "pros" que se verificó en todo el día de ayer en el Opera House.

Roxas, Sabido, Tirona y otros atacan a Quezon; piden un gobierno sano

Cuando se escriba la historia política contemporánea de Filipinas, el día de ayer se registrará como uno de los más importantes por haber nacido en dicho día un nuevo partido político producto de la Convención Nacional de "pros" y de la Convención de Nacionalistas "pros", que se espera jugará un papel importante en los destinos del país.

La convención de ayer aparte de ser una de las más concurridas, se considera como la más representativa pues hasta las mujeres, los obreros, los moros y demócratas estuvieron bien representados.

Tuvo también sus fases: patriótica, con el paseo y saludo a la bandera filipina antes de la apertura de la convención; tierna, por los discursos de las mujeres; sensacional, por las vigorosas acusaciones a los "antis", y emocionante, cuando en medio de atronadores aplausos y gritos se declaró la separación de los nacionalistas "pros" de los nacionalistas "antis", para dar lugar al nacimiento de un nuevo partido.

La convención se celebró todo el día habiendo comenzado desde las 9:30 de la mañana para terminar a las 8:30 de la noche. A las 3:45 se cerraba la Convención Nacional de "pros" y acto seguido se abría la Convención de Nacionalistas "pros". Los primeros espadas "pros" tanto nacionalistas como demócratas y varios delegados y representantes de provincias, asociaciones y organizaciones y de otros elementos pronunciaron discursos enérgicos, descollándose, el Senador Sergio Osmeña, el ex-Speaker Roxas, los Senadores Aquino, Briones, Vera, los Representantes Sabido y Tirona. Doña Rosa Sevilla de Alvero, la Dra. Inés Villa, el General Alejandrino, veterano, y Don Alberto Barretto.

También hablaron entre otros, los ex-Representantes Gullas, Soliven, Fausto, H. Concepción, el moro Damacan Alonte, Aurelio Alvero, L. Macapagal, B. Aquino, N. Roxas, Abordo, Cornejo, A. Nosco de Tayabas, y delegados de varias provincias.

La impresión general es que la convención ha sido un éxito no solo por la concurrencia sino por los sacrificios que se impusieron los delegados al venir, desde lejanas provincias, algunos empeñando sus casas y otras propiedades para poder asistir a la convención.

Entre las resoluciones aprobadas ayer se encuentran la de protesta por el rechazamiento de la Ley Hare-Hawes-Cutting, la de protesta por no haberse sometido la ley al pueblo, la de ratificación de la actuación de la Liga por la Aceptación, la de los Veteranos de la Revolución, la de agradecimiento al Congreso por la Ley Hare-Hawes-Cutting, la del reconocimiento de la labor de los Comisionados Guevara y Osías, la de alianza de los nacionalistas, demócratas e independientes "pros" y la resolución declarando la separación de los nacionalistas "pros" de los nacionalistas "antis".

La parte más importante de la convención vino cuando exactamente a las 4:10 de la tarde el Senador Osmeña en su discurso declaraba la separación de los "pros" para formar un nuevo partido. A las 6:30 de la tarde después del discurso del ex-Speaker Roxas, entre aplausos, aclamaciones y toque de la campana del escenario se aprobaba la resolución de separación.

El ex-Speaker Roxas en su discurso de la tarde mantuvo el auditorio suspenso de sus labios por más de una hora.

La separación de los "pros" de los "antis" dijo el ex-Speaker es el grito de rebelión, la declaración de independencia.

Después lanzó una serie de acusaciones contra los "antis". Pri-

(Continúa en la última página)

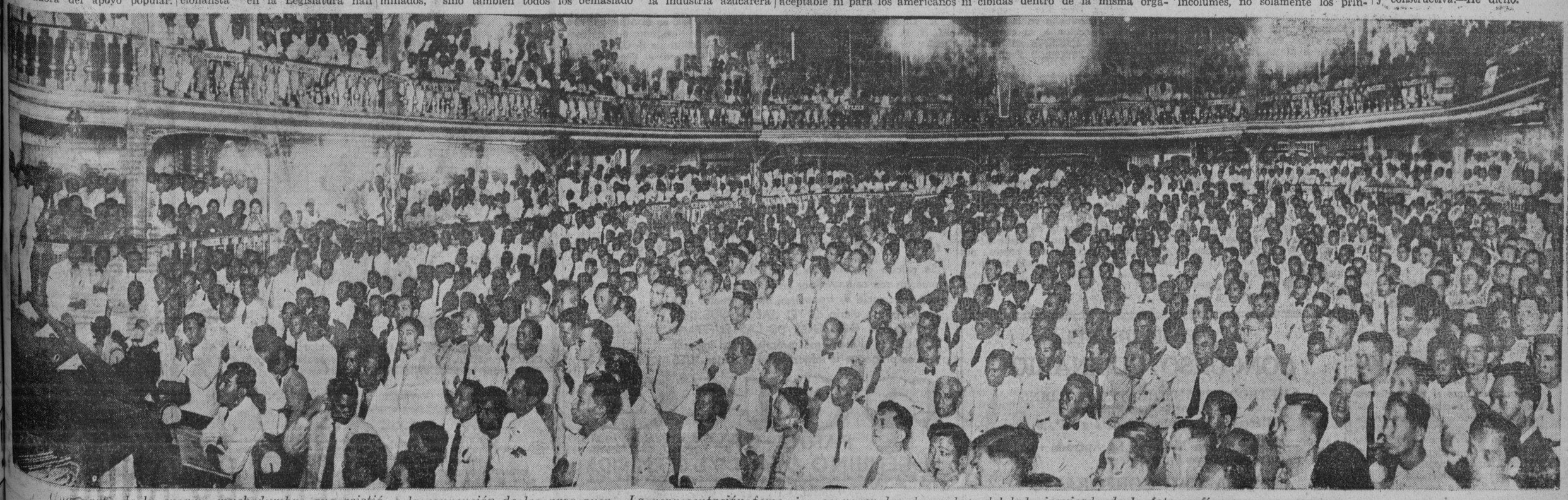

Una parte de la enorme muchedumbre que asistió a la convención de los pros ayer. La representación femenina se ve en los dos palcos del lado izquierdo de la fotografía.

M.E.C.D. 2016

Un muerto, varios heridos en numerosos accidentes en Manila y provincias

Choque de automóviles en Pampanga, niño atropellado en Tondo, dos choferes vapuleados

Varios accidentes automovilisticos en que hubo una muerte y varios heridos, se registraron en todo el dia de ayer en Manila y en provincias. Otro accidente automovilistico grave ocurrió ayer tarde en el camino a la Pampanga, resultando heridas, algunas gravemente, siete personas, que hoy se encuentran bajo tratamiento en el Hospital Provincial de la Pampanga.

Escena del accidente fue el nuevo camino que une las provincias del sur y que acorta bastante la distancia, pasando fuera de la población de Calumpit, Bulacan. Dos automoviles que iban en dirección contraria chocaron en una de las curvas pronunciadas del camino.

Ambos automóviles eran de pasajeros y estaban llenos de gente. Con la fuerza de la colisión, saltaron fuera del camino y cayeron en la zanja, destrozados.

Un niño de 7 años de edad, Rodolfo Manic, fué muerto instantáneamente a las 7:30 de anoche, atropellado por un autobus de pasajeros de la M. R. Mateo Transportation en la calle Herbosa, Tondo. El chiquillo iba caminando por dicha calle con otros niños, Pilar y Teodoro Sayoc, cuando los tres fueron alcanzados y atropellados por el coche. Rodolfo Manic murió instantáneamente cuando una de las ruedas del autobus pasó por encima de su cuerpo después de haberle golpeado con su parachoques. Los otros dos fueron lanzados en diferentes direcciones, cayendo al suelo gravemente heridos.

José Lumanug, el chofer, bajó del coche para recoger a los niños accidentados. Una turba enfurecida salió a la calle y se echó sobre el chófer, vapuleándole. Lumahug fué más tarde conducido por la policía al Hospital General. Será acusado de homicidio por imprudencia temeraria.

Otro niño de 7 años, Plácido Enriquez, se halla entre la vida y la muerte en el Hospital General, con el cráneo roto, por haber sido atropellado por un taxi del Macabayan, guiado por Macario Reyes, de la calle Florida.

El chiquillo estaba jugando en la calle Trabajo yendo en pos de todas las carromatas que pasaban por el lugar a las 5 de ayer tarde, cuando el taxi le atropelló. Lo ocurrido con el chofer del bus de M. R. Mateo Transportation se repitió en este accidente, saliendo la gente de sus casas después del atropello y apaleando al chofer que al igual que el otro fué conducido al Hospital.

Otras victimas de accidentes de ayer fueron: Tirso Sison, de 16 años, residente en la calle Elcano No. 745 lesionado por un auto en la calle Azcárraga; Lim Ho, de 14 años de edad, 118 Sandejas, Pasay, lesionado en otro accidente de la Avenida Taft; Plácido de la Cruz, de 5 años, 1090 R. Hidalgo, atropellado por un automóvil frente a su casa; Fernando Caliho, de 4 años, 612 R. Hidalgo, atropellado mientras iba en bicicleta en Quiapo.

LA ASIGNACION DE MORFINA, REDUCIDA

Todos los países aceptan el dictamen de la Liga sobre narcoticos

(De la "Associated Press")

Ginebra, diciembre 15.—La Liga de las Naciones ha anunciado este día que todos los países han aceptado el dictamen de la Liga respecto a sus necesidades de drogas narcóticas para fines medicinales y científicos en 1934.

Cuarenta y cinco países, sin excluir los Estados Unidos, presentaron una relación de sus respectivas necesidades. Los funcionarios de la Liga dijeron que la asignación total de morfina había sido reducida en más de tres toneladas, teniendo en cuenta el total de 1933.

El senado de los Estados Unidos el 31 de marzo del año pasado, ratificó el convenio internacional regulando la fabricación y distribución de narcóticos y las 25 naciones necesarias lo pusieron en vigor en abril de este año, incluyéndose entre ellas las naciones fabricantes, Gran Bretaña, Francia, Alemania, Países Bajos, Japón, Suiza, Turquia y los Estados Unidos.

Japón fué objeto de una sañuda crítica en una sesión de la comisión de narcóticos hace algunas semanas en vista del aumento considerable en la producción del opio en Manchukuo.

EL PRECIO PARA EL ORO EXTRAIDO DE LA MINA ES DE $34.01

(De la "Associated Press")

Washington, diciembre 16.—El precio fijado por la Reconstruction Finance Corporation para el oro recien extraído de la mina continuó siendo $34.01 este día, habiendo excedido las compras del oro hechas por el gobierno del límite de $50,000,000. De esta suma $15,-000,000 próximamente fueron a la industria minera doméstica, pero el resto se ha gastado al parecer en el extranjero para fomentar el plan de Roosevelt de elevar los precios.

Roosevelt ordena la supresión del contrabando de licores en America

(De la "Associated Press")

Washington, diciembre 15.—El presidente Roosevelt ha ordenado a la armada, según informes venidos del Departamento del Tesoro este día, que coopere con el servicio de guardacostas en dominar el contrabando frente a la costa del Pacífico.

Se ha dado este paso como una contestación a lo que el gobierno considera un reto a las agencias encargadas del cumplimiento de las leyes por un barco de carga que apareció en las costas de California con un gran cargamento de licores.

Se ha manifestado que si hay necesidad de otros pasos análogos para poner coto a los contrabandos en la costa del Atlántico, el Presidente estaba dispuesto a expedir las órdenes consiguientes.

No obstante la abolición de la ley seca, el problema del contrabando continua, a causa del arancel de $5 por galón sobre los licores importados, lo cual hace que el contrabando sea atrayente.

Cuatro millones de desempleados ya estan colocados en los EE. UU.

(De la "Associated Press")

Washington, diciembre 15.—Cuatro millones de personas aparecen ahora en las nóminas de la nueva administración de obras civiles, según ha declarado Harry Hopkins, director de dicha agencia de socorro.

Esto viene a ser la realización del objetivo del presidente Roosevelt anunciado el mes pasado, al autorizar una asignación de más de $400,000,000 para el empleo directo de las personas que anteriormente figuraban en las nóminas de socorro.

Es probable que se pidan del Congreso, que se reunirá el mes que viene, fondos adicionales para llevar a efecto hacia la primavera los proyectos de la administración de obras civiles, pues los medios actualmente disponibles solo podrán alcanzar hasta el mes de febrero.

Obrero y sereno de la P. M. C. en un duelo a palos; ambos heridos

Antonio Panganiban, obrero de 19 años de la Philippine Manufacturing Co. y Ishir Singh, sereno de la misma compañia, riñeron el sabado por unos trozos de madera para leña.

Ambos se armaron de un trozo cada uno y se pegaron simultaneamente en la cabeza. Se hallan hoy en el hospital general.

Los carteros trabajaran el dia de Navidad

Comoquiera que el 24 de diciembre caerá en domingo en el cual no habra servicio postal de entrega, la oficina de Correos anuncia que la entrega de correspondencias se hara en la mañana del Dia de Navidad 25 de diciembre, a fin de que las correspondencias de felicitacion lleguen a sus destinatarios en dicho dia.

La corte suprema da a un abogado un toque de atención

Gregorio C. Santos denunciado por Ines Ventura por alegados actos impropios por no haber atendido debidamente un asunto, recibio esta mañana un toque de atencion de la Corte Suprema para que en lo sucesivo procure no incurrir en el mismo abandono a fin de evitar una severa correccion.

El Magistrado Diaz, ponente de la decision, declara que constituye indudablemente un abandono impropio de un abogado que tiene conciencia de su deber, obrar de la manera que obro el recurrido; presentar una mocion de revision de un decreto en un Expediente de Catastro, y cruzarse de brazos por mas de dos años dejando asi en un estado de indefinicion los derechos del cliente que se han encomendado en sus manos.

NO SE OLVIDE DEL

CONCURSO CULINARIO

METROPOLITAN THEATER BUILDING
entrada por la Calle P. Burgos

Miércoles, Diciembre 20, de 4 a 7 P. M.

₱200.—de Premios en Metálico. La Entrada en el Concurso Es Libre Para Todos.

MANILA GAS CORPORATION

ALEMANIA SE VERA FRENTE A CINCO PAISES

Francia acaudilla el plan de un convenio sobre el desarme

(De la "Associated Press")

París, diciembre 15.—Francia y cuatro naciones aliadas suyas han decidido hacer frente al canciller Hitler de Alemania, con un convenio sobre el desarme por medio de la agencia de Ginebra y con esto obligar a Hitler a asumir la responsabilidad si se niega a firmarlo.

Los países aliados son Rumania, Yugoeslovakia y Czeco-eslovakia, que componen la llamada Pequeña Entente, y Polonia.

El ministro del exterior de Francia, Joseph Paul Boncour, y Edouard Benes, ministro del exterior de Czeco-eslovakia y lider de la Pequeña Entente, han decidido, después de una conferencia sobre las relaciones de Francia y sus aliadas con Alemania, que sería imposible discutir la cuestión del desarme alemán en conversaciones directas con Berlín.

La decisión tomada este día ha sido producto del hecho de que Francia, Gran Bretaña e Italia se han desviado en sus métodos de afrontar la situación resultante de la retirada de Alemania de la conferencia mundial del desarme en Ginebra en octubre, aparte de haber anunciado su deseo de separarse también de la Liga de las Naciones.

La Gran Bretaña ha dado a entender que está dispuesta a ir mucho más allá que Francia cumpliendo con las demandas de Hitler sobre igualdad de armamentos, mientras que Italia ha comenzado a entablar negociaciones con el fin de rehacer la organización de la Liga de las Naciones, amenazando con unirse a Alemania y al Japón en la retirada.

Las recientes proposiciones de Alemania para remediar la ruptura franco-alemana, entre las cuales figura el aumento del ejército del Reich hasta 300,000 de los 100,000 tropas actuales y la devolución de los yacimientos del Saar a Alemania sin el formulismo del plebiscito anunciado para 1935, han hallado poca acogida en París.

La política exterior del premier Camille Chautemps, el cual continúa la de sus predecesores, fué aprobada por la cámara de diputados esta semana con una gran mayoría.

Se ha notificado a Alemania que si Francia consiente en que se aumenten las fuerzas armadas de Alemania, las tropas de asalto nazis, calculadas en 800,000, deben ser incuidas. Paul Boncour dijo que Francia no aprobaría la devolución del Saar sin un plebiscito.

Paris, diciembre 16.—Esta noche se ha creído probable que el gabinete francés proclamaría la existencia de un *deadlock* franco-aleman en la cuestión del desarme y una actitud firme contra los esfuerzos del *Premier* Mussolini de Italia de reorganizar la Liga de las Naciones.

Una comunicación recibida este día de Varsovia indicaba que las aliadas de Francia, Polonia y la Pequeña Entente, estaban unidas en esta política.

Mussolini, amenazando con separar Italia de la Liga después de Alemania y del Japón, ha encarecido la reconstitución de la Liga para sugerir la posibilidad de admitir a los Estados Unidos y a la Rusia Soviet, países principales que todavía no son miembros de la organización internacional.

RAPTORES CONDENADOS A LARGOS AÑOS DE PRISION

Los autores del rapto de la Srta. Carolina Diaz, de Tondo, cometido el 30 de abril de 1933, fueron todos condenados esta mañana por la Corte Suprema.

Arturo de los Santos, como autor, fue sentenciado entre 8 años a 17 años, 4 meses y 1 dia de reclusion temporal. Melencio Reyes, complice, fue condenado a un minimum de 3 años y a un maximum de 10 años y 1 dia de prision.. Miguel Velasco, otro supuesto complice, fue absuelto por falta de pruebas.

Carolina Diaz fue secuestrada mientras caminaba en la calle Pavia en direccion a su casa. Sus raptores la colocaron en un automovil y la llevaron a Pulilan, Bulacan.

Cheque sin fondos pagado a una dama

Habiendo sido victima del pago de un cheque por P120.00 sin fondos, la Sra. Paz C. Aspillera acudió el sabado a la policia para pedir el arresto y el proceso del firmante del cheque.

Saito, nuevo embajador, es el más joven que el Japon envia a los E. U.

Los militaristas, por su nombramiento; le declaran libre de la acusación de "falta de patriotismo"

(De la "Associated Press")

Tokio, diciembre 16.—Hiroshi Saito, ministro en los Paises Bajos y ex-consul general de Nueva York, ha sido seleccionado como embajador japones en los Estados Unidos, en lugar de Katsuji Debuchi, según se ha sabido este dia.

Saito, que tiene 47 años de edad, será el embajador más joven que Japón habrá de enviar para el puesto importante de Washington.

Después de consultar con él y obtener su conformidad, el ministro del exterior Koki Hirota, con la concurrencia del premier Saito, nombró al embajador en los Países Bajos con preferencia a otros varios candidatos de mayor edad, cuyos nombres también se barajaron para la embajada en Washington.

Después, el premier se dirigió al palacio imperial para obtener la sanción del emperador, permitiendo al gobierno pedir la conformidad de Washington. El anuncio oficial se suspendió mientras tanto.

La selección de Saito fué aprobado por los caudillos del ejército y de la armada, porque aunque él formó parte de la delegación a la conferencia naval de 1930 en Londres, se libró de las acusaciones de falta de patriotismo que los elementos militares nacionalistas fulminaron contra los delegados de más edad por haber aceptado el tratado naval impopular, en cuya virtud la potencia naval del Japón quedó limitada a tres quintas partes de las de los Estados Unidos y la Gran Bretaña.

El enviado futuro nació en 1886 en Tokio, se graduó en leyes en 1910 en la Universidad Imperial de Tokio y al mismo año entró en el servicio diplomático.

Su primer puesto fué como agregado a la embajada en los Estados Unidos y en 1915 fué el tercer secretario de la embajada en Washington. Estuvo agregado a la delegación japonesa en la conferencia de paz de Versalles en 1919, como auxiliar del enviado de paz y como segundo secretario, pasando a ser consul en Seattle el año 1921 y siendo nombrado en 1923 consul general en Nueva York, puesto que desempeñó durante varios años. También asistió a varias conferencias internacionales en Europa y América en calidad de comisionado auxiliar.

Debuchi llegó hace dos días de Washington, donde estuvo sirviendo por espacio de cinco años, habiendo sido aplazado el nombramiento de su sucesor hasta que él celebre conferencia con el ministro del exterior.

Se había anunciado que él dejaba el puesto a instancia propia, aunque han circulado rumores de que el gobierno japonés no estaba contento con su actuación al no conseguir impedir que Estados Unidos continuara censurando la política japonesa en Manchuria.

Saito fué preferido entre varios candidatos, uno de ellos Matsuzo Nagai, actual embajador en Alemania. También eran candidatos Shigeru Yoshida, ex-embajador en Italia que ahora espera su nuevo destino, e Iyemasa Tokugawa, ministro en Canada.

NOTICIERO RELIGIOSO

Lunes, 18 de diciembre

Calendario de hoy: La expectación de la Virgen Maria. Ss. Graciano o. c. Rufo m., Teotimo m. Vinebaldo o. y Judit vda.

Calendario de mañana: Ss. Urbano V. P., Teas, Nemsio, Dario. Pablito mm., Fausta, Maura y Santana v.

Dia de Ozanan

Los caballeros de la sociedad de San Vicente de Paul de Manila ayudados por las señoras de la misma celebraran el primer centenario de la fundacion de la primera conferencia de la caridad en Paris por Don Federico Ozanan el año del señor 1833 el dia 20 de Diciembre, en que la Iglesia conmemora el Patrocinio de San Vicente de Paul sobre todas las obras de Caridad del mundo.

Los actos tendran lugar en el templo de San Vicente de Paul, hoy centro de las Conferencias de la Caridad establecidas en Manila.

Comunion General: Tendra lugar a las seis y cuarto de la mañana en la Misa que dirá el Excmo. Sr. D. Guillermo Piani, Delegado de Su Santidad en estas Islas, con asistencia de todos los socios activos, honorarios y suscriptores de las Conferencias asi como de todas las familias socorridas por las mismas.

Aguinaldo a los Pobres: A las 7:30 de la mañana se repartira a todos los pobres pertenecientes a la Sociedad de San Vicente de Paul de Manila, previa presentación del bono extraordinario que deberan recoger de su respectiva Conferencia, una ración en especies alimenticias para que la consuman en el seno de la familia en memoria de la fiesta.

Junta extraordinaria: Tendra lugar en el templo de San Vicente de Paul a las seis menos cuarto de la tarde y sera una sesión conjunta de señoras y de caballeros, con asistencia de los Rdmos. Prelados, representaciones de las Comunidades Religiosas y Curas Parrocos residentes en Manila, y de numerosas invitaciones de todas las clases sociales y constara de los siguientes actos:

I. "Veni Creator," cantado por el coro del Seminario de San Carlos.

II. Discurso de apertura por el M. R. P. Jose Tejada, C. M., Director de la Sociedad de San Vicente de Paul.

III. Acta Resumen de las actividades de los Conferencias de señoras de Manila desde su origen hasta nuestros dias por la Secretaria general de las mismas.

IV. Acta Resumen de las actividades de las Conferencias de caballeros de Manila desde su origen hasta nuestros dias por el Secretario general de las mismas.

V. "Cantante Dominum" de S. Hasler, cantado por el coro del Seminario de San Carlos.

A continuacion se hara una colecta a favor de la obra de las conferencias de San Vicente.

VI. Ozanan y su obra por el Sr. D. Manuel Ravago.

VII. "Salve Madre," Canto a la Virgen de E. Torres, por el coro del Seminario de San Carlos.

VIII. Sugestiones acerca de la obra por el R. P. Jose Fernandez, C. M., Parroco de San Vicente de Paul.

IX. Epilogo por el Excmo. Señor Delegado Apostolico de Su Santidad.

X. "Paupers Sion" de C. Ballester, C. M., cantado por el coro del Seminario de San Carlos.

XI. Traslado del Santisimo Sacramento que habra estado retirado durante los actos anteriores a la Iglesia y exposición, bendición y reserva que hara el Excmo. Sr. D. Guillermo Finnemann, Obispo auxiliar de Manila. Antes de la reserva se rezara una oración para impetrar del Altisimo la pronta beatificación del Siervo de Dios, Federico Ozanan.

XII. Himno a San Vicente de Paul, del P. J. Alcacer, C. M. cantado por el coro del Seminario de San Carlos.

CONGREGACION DE MARIAS

Mañana, a las 5:30 de la tarde en la Iglesia de San Ignacio habrá función de las Marias encargándose de los cultos el turno 11 presidido por Da. Enriqueta M. del Adriano.

EN RECOLETOS

Todos los dias en la Iglesia de PP. Recoletos de Manila se celebran Misas a las 5:30. 6:00. 6:30. 7:00 y 7:30 Los domingos y días de precepto además de las horas dichas hay Misas también a las 5:00. 8:00 y 10:30 haciéndose la lectura del Sagrado Evangelio y una breve explicación del mismo. Todos los sábados la Misa de las 7:00 es cantada en el Altar de la Virgen de la Consolación y después se canta la Salve Los domingos la Misa cantada es a las 7:30 Todos los Primeros Viernes de mes se celebra Misa a las 9:00 en el Altar de Ntro. Padre Jesús Nazareno; el 7 de cada mes en el Altar de S Cayetano; el 16 en el Carmen: el 17 18 y 19 en San José

Los 19 de cada mes se dedican cultos especiales a San José conforme el orden que sigue Por la mañana, a las 6:30 hay Misa de comunión general para los cófrades Josefinos cantándose escogidos y devotos motetes A las 7:30 Misa cantada en el Altar del Santo Por la tarde a las 5:45 se reza el Santo Rosario con la Letania cantada. Acto seguido se hace el piadoso ejercicio de San José con gozos cantados. Sermón por un Padre de la Comunidad. Se da fin a los cultos con la adoración de la reliquia del Santo, durante la cual se canta la Despedida

EN STA. CRUZ

Todos los martes hay misas en el altar de San Antonio de Padua a las 5:30 y a las 6:30 de la mañana

Los Terceros Domingos hay procesión del Santisimo después de la misa de ocho

EN STO DOMINGO

Todos los terceros domingos de mes habrá procesión del Santisimo por el Claustro de Santo Domingo a las 8 de la mañana

El 28 de cada mes a las 6:30 a.m hay misa en honor a San Judas

EN S VICENTE DE PAUL

Los dias ordinarios Misa desde las 5:30 hasta las 7 inclusive Cultos especiales a las 6:30, los sábados en honor de la Milagrosa los primeros viernes en honor del Sagrado Corazón, los terceros viernes en honor de la Santa Agonia de Nuestro Señor

Los domingos: Misa de 5:00. 5:45 6:30, 7:15 8:00. 9:15 y 10:00 (La de 8 cantada por el Seminario de San Carlos) Explicación del Evangelio en todas las Misas Catequesis o explicación del catecismo de 2 a 3.30 de la tarde A las 3:30 Vísperas solemnes cantadas por el Seminario de San Carlos y bendición con el Santísimo

SANTUARIO DE NTRA SRA DE LOURDES

(PP Capuchinos) Manila

Horario de misas: Diariamente se celebran misas en el santuario desde las 5:30 hasta las 7 inclusive. Todos los sábados en honor de la Virgen de Lourdes y con aplicación por todos los asociados de la Archicofradia se canta la misa a las 6:30 con Salve y Gozos al final. Los primeros viernes para honrar al Sagrado Corazón de Jesús se celebra a las 6:30 la Misa de Comunión general con motetes y acompañamiento de órgano. Concluida la Misa se hace la Consagración al Sagrado Corazón de Jesús ante el Santisimo manifiesto terminando con la bendición, reserva e himno al Sagrado Corazón. Los primeros sábados en honor de la Virgen y como acto reglamentario de la Archicofradía de Ntra. Sra. de Lourdes se celebra a las 6:30 la Misa de Comunión general con órgano y motetes. A las 5:45 de la tarde, función solemne con exposición de S. D. Majestad, rosario, salutación sabatina, sermón, bendición y reserva del Santisimo y Salve. Todos los sábados y los primeros viernes de cada mes se celebra misa a las 7:30.

Los domingos se celebran misas a las 5:30. 6:00. 6:30. 7:00. 7:30. 8:00 y 10:00 En todas las misas se hace la lectura y una breve explicación del Evangelio. A las 5:00 de la tarde función solemne ante el Santisimo manifiesto

EN SAN FRANCISCO DEL MONTE

En el colegio seráfico de S. Francisco del Monte, Rizal, en los dias ordinarios hay misas de 5 y 5:30. En los dias festivos y domingos 5:30. 6 y 8

EN STA MESA

Los dias ordinarios hay misa a las 6:30. Los primeros viernes después de la misa Exposición del Santisimo y consagración al Sdo. Corazón.

Los domingos y dias de precepto misa a las 5:30, a las 7 y a las 8:30. Explicación del Evangelio en las misas de los domingos y catequesis de 2:30 a 4:00

EN SAN BEDA

Horario de las misas en la iglesia del Sto. Niño de Prága:

Domingos solamente: 5:00 5:45 6:30, 7:15, 8:00, 9:30 y 11:00.

Días ordinarios: 5:00. 5:30 6:00 6:30 y 7:00.

Días de fiesta que no son domingos: 5:00, 5:30, 6:00, 6:30, 7:00 y 8:00 la última.

EN LA CATEDRAL DE MANILA

Todos los domingos y fiestas de precepto a las 4:30 de la tarde habrá Exposición del Santísimo al que seguirá el rezo del Santo Rosario Letanía Lauretana. Bendición y Reserva.

El 24 de cada mes hay misa a las 8 y a las 9 en honor de Ma. Auxiliadora.

El primer miércoles de cada mes a las 6:00 a. m. y en la capilla parroquial hay función solemne con misa en honor del Tránsito de San José.

Todos los dias a las 6:00 a. m. Misa rezada El segundo domingo en honor de San Judas Tadeo.

Ultimo sábado de cada mes se dice una misa a las 9 en la capilla de Ntra. Sra. de la Merced.

Proteja la Salud de su Familia . . . . .

Se calcula que más de la mitad de todas las muertes son causadas por las enfermedades que con frecuencia se transmiten de las manos a la boca. El uso diario de "EL JABÓN QUE DESTRUYE LOS GERMENES DE LAS ENFERMEDADES" es el modo más práctico para impedir que se propague la infección en el hogar. USE

NEKO

PARKE-DAVIS

EL GENUINO Jabón GERMICIDA

FORMULA: 1 y 2% Mer. iodide.

ROBO IMPUTADO A HERMANOS DE SANGRE REAL

Son los Mdivani, divorciados de una actriz y una cantante

(De la "Associated Press")

Los Angeles, diciembre 14.—Otra vez descienden los rayos de la publicidad sobre los hermanos de la famosa familia real Mdivani, pero esta vez ya no es para casarse con actrices del lienzo, estrellas de ópera o grandes herederas de fortunas.

Sergio y David, recientemente divorciados de Mae Murray, artista cinemática, y de Mary McCormick, cantante de ópera, respectivamente, han sido acusados esta semana en relación con el funcionamiento de la Pacific Shore Oil Company.

Se les acusa de un robo de $35,000. Muchos astros de la pantalla firmaron la queja de los accionistas, que dió lugar a la investigación oficial.

Los hermanos Mdivani son famosos en los dos continentes por sus hazañas matrimoniales. Un tercer hermano Alexis, se casó con Bárbara Hutton, heredera de los millones de Woolworth, el 20 de junio pasado en París.

Alexis se había casado anteriormente con la prominente dama de sociedad Louise Astor Van Alen, la biznieta de la difunta millonaria Mrs. William Astor, un tiempo la indiscutida arbitro de los Cuatrocientos Millonarios de Nueva York. Este matrimonio solo duró un año, habiendo sobrevenido el divorcio hace un año.

El príncipe Sergio, cuyo última ex-esposa ha sido Mae Murray, se ha casado con Pola Negri, estrella del lienzo silente. Después de su divorcio en París, dijo que "Pola había nacido para el arte y yo para los negocios".

El padre de los príncipes, el difunto príncipe Zakhari Mdivani, no solo fué el árbitro de Georgia, sino que también fué ayudante de campo y general en la corte del czar Nicolás II. Su única hermana está casada con José Sert, famoso pintor de lienzos murales español.

El Congreso Pan-Americano por el cercenamiento general de las barreras arancelarias

Se ofrece a actuar como mediador para poner fin a la sangrienta contienda del Gran Chaco y ratifica tratados de paz

(De la "Associated Press")

Montevideo, diciembre 15.—La comisión económica del Congreso Pan-Americano hoy en sesiones, ha adoptado este dia unanimemente una resolución presentada por la delegación de los Estados Unidos en favor del cercenamiento general de las barreras arancelarias en todas las republicas americanas.

Al mismo tiempo se han dado pasos para fortalecer la red de tratados destinados a evitar la guerra.

Una resolución encareciendo a todas las republicas americanas la ratificación de los cinco tratados de paz existentes "para eliminar para siempre el uso de la violencia en América" ha sido propuesta al comité de paz por Argentina y Chile, que fueron secundadas por los Estados Unidos.

Los pactos son el convenio Briand-Kellogg contra la guerra, el tratado de conciliación de Conde firmado en Santiago en 1923, el convenio de conciliación de Washington de 1929, el convenio de arbitraje de Washington del mismo año, y el pacto contra la guerra de Argentina.

La falta de algunas ratificaciones de dichos convenios ha sido la causa de que no esten en vigor actualmente.

La proposición arancelaria tendia a contrarrestar el movimiento de Washington refractario a una proposición semejante pero mas radical de rebajar todos los derechos hasta un nivel existente antes de 1929, que atentaba directamente contra la ley arancelaria Smoot-Hawley de los Estados Unidos.

La delegación de los Estados Unidos informo que el Presidente Roosevelt esta aferrado a su objetivo de reducción mundial de aranceles, pero que en vista de las condiciones internacionales, cree que el mejor método esta en que se negocien tratados bilaterales con los paises individuales.

Estos tratados son ahora objeto de negociaciones entre los Estados Unidos y Argentina, Brasil y Colombia, asi como se esperan negociaciones identicas entre los Estados Unidos y Mexico y Cuba.

ONCE NACIONES CASI NO PAGAN SUS DEUDAS

América insiste en que no se aplica el convenio de Lausana en el caso

(De la "Associated Press")

Washington, diciembre 15.—Ha transcurrido este día otro día de pagos internacionales, no recibiéndose más que $8,895,123 de los $152,000,000 poco más o menos que debian haber pagado once naciones a cuenta de sus obligaciones de guerra.

No obstante la recaudación fraccional semi-anual, todavía más pequeña, se ha dicho de fuentes autorizadas que los Estados Unidos no han alterado su posición oficial de que debe efectuarse el pago total de los empréstitos.

Se ha hecho constar en los círculos más altos que la administración todavía sustenta el criterio de que las deudas de guerra y las reparaciones alemanas son dos asuntos separados y por tanto, este país no debe hacer caso al convenio de Lausana de 1932, en cuya virtud la Gran Bretaña, Francia, Italia y otras naciones beneficiarias han decidido aligerar el gravamen financiero impuesto por el tratado de Versalles.

Por tercera vez Francia ha incurrido completamente en mora este día, dedicándose el gobierno de París a la tarea de llenar sus arcas casi exhaustas. Francia tiene ahora un retraso de más de $80,000,000 en pagos a los Estados Unidos.

CONSEJO A LOS COMPRADORES DE REGALOS PARA CABALLEROS

Regalos en objetos que puedan completar su aparador, seran de mayor aprecio para él.

Camisas
Corbatas

Trajes

Novedades de Cuero

Chinelas
Calcetines
Holeproof

Si Vd. quiere agradarle, compre articulos de vestir en "SU" establecimiento. Y a Vd. también le gustara todo lo que escoja entre nuestros articulos de calidad

CABALLEROS: Obsequien a "ellas" con Certificados de Garantia del—

Hamilton-Brown
109-11 ESCOLTA

ESTAMOS ABIERTOS entre 12 y 2 p. m. todos los dias hasta las Pascuas. Se Sirven Con Prontitud Los Pedidos Por Correo. ESTAREMOS CERRADOS el domingo que viene, Diciembre 24

AÑOS de PELIGRO PARA SUS HIJAS

Desde que entran en la pubertad, muchísimas jóvenes se ven atacadas por el peligro de la anemia y la clorosis. Es preciso precaverse, vigorizar el organismo, enriquecer la sangre. En la Emulsión de Scott abundan elementos fortificantes que revitalizan y robustecen. Désela desde hoy a sus niñas para evitarles peligros y prepararles un futuro saludable.

Rechace toda imitación Acepte sólo la

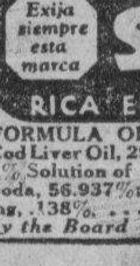

EMULSION DE SCOTT

Exija siempre esta marca

RICA EN VITAMINAS

FORMULA OF SCOTT'S EMULSION: Cod Liver Oil, 29.032%; Glycerine, 12.09%; 1% Solution of Hypophosphites of Lime and Soda, 56.937%; Excipient, 1.796%; Flavoring, .138%. . . . Approved and Registered by the Board of Pharmacy.

M.E.C.D. 2016

ANUNCIOS Clasificados

FINCAS

...VENDE.—Una bonita casa encerra... en tela metalica, 3 dormitorios, ...en tela metalica, 3 dormitorios, ... Garage, cuarto de criados y ...ria en los bajos. Costo P9,550. ...solamente P5,600. Lote de es... 2085 m. c., un regalo por P2,989. ...vecindad. Una ganga rara ...P181 al mes, 10% de aumento el ...Tel. 2-25-93. (16-dic.-h.n.a.)

...VENDE.—Bonito chalet, 3 dormi... ...garage, lote de 1241 m. c. hermoso cerco de piedra, arboles y jardin a unos 10 minutos de la ... La mejor vecindad. Valor ... Reconozca la hipoteca de ... y no pague por el lote. Una ... oportunidad. P. O. Box 2261, (16-dic.-h.n.a.)

...VENDE.—Una casa de materiales fuertes en la Calle ...ericordia con condiciones sa... modernas, dos habita... sala, comedor y demás ...dencias. Entresuelo inde...pendiente. Terreno propio con torrens; cerca al nuevo ...ado de Bambang y escuelas ... Razón: Glicerio C. Do... David 227, Tercer Piso. (30-nov.-lun.-jue.-33)

SE NECESITAN

...NOVELTY FILM CORPORATION ...algunas artistas filipinas de 16 ...arriba. El director esta en la ac... para repartir los papeles o ca...racterizaciones. Presentese al director ...en 404 Vermont, Ermita, Ma... deje su retrato. Si no envie su ...al Sr. Luis D. Santos, Angeles, ... poniendo su nombre, edad, y ...en el reverso. (18-dic.-33)

AVISOS

Manila, Diciembre 7, 1933.

...Concierna: ...firmante por la presente anuncia su ... de dirigir uan instancia a la ...del Ingeniero de la Ciudad en o ...18 de Diciembre, 1933, para soli... permiso para el traslado de 2 moto... electricos de 1⅓ c. de f. para Fa... de Ice Drop de la Calle Tayuman ...295-B de la misma calle, distrito ... Manila.

SOFIA CASTRO, Prop.
(7 al 18 dic.-33)

Manila, Dic. 12. 1933

...QUIEN CONCIERNA: ...firmante por la presente anuncia su ... de dirigir una instancia a la ...del Ingeniero de la Ciudad en o ...el 23 de Diciembre, 1933, para so... permiso para instalar un motor ... de 1 c. de f. para una Fabrica ...Drop en el local situado en la ...Jose No. 97, distrito de ... Manila.

RAMONA M. DE VILLANUEVA
12 al 22 dic.—33)

AVISO

18 de Diciembre, 1933

Se recuerda a los contribuyentes de la ciudad que el ultimo dia de pago del amillaramiento sobre terrenos y mejoras dentro la jurisdicción de Manila para el ultimo semestre del año actual, será el Viernes, 29 de Diciembre de 1933, de acuerdo con el articulo 2493 del Codigo Administrativo que provee que ... pago debe ser hecho antes del primero de Enero del año siguiente. El pago hecho despues del 29 de Diciembre de 1933 estará sujeto a la correspondiente multa por morosidad.

VICTOR ALFONSO
Jefe del Depto. de Hacienda
Tesorero de la Ciudad
(18-dic.-33)

UNITED STATES OF AMERICA
GOVERNMENT OF THE PHILIPPINE ISLANDS
MANILA

BEFORE THE PUBLIC SERVICE COMMISSION

BUENAVENTURA YU IPCO and AGUSAN-SURIGAO BUS CO. INC., Applicants.

Application for the approval of the sale and transfer of the auto-truck business of the former in favor of the latter.

Case No. 37760

ORDER

Pursuant to the provisions of subsection (h) of section 16 of Act ... as amended Buenaventura Yu Ipco (applicant-vendor) and the Agusan-Surigao Bus Co. Inc. (applicant-vendee) have filed with this Commission an application for the approval of the sale and transfer of the auto-truck business of the former in favor of the latter, together with all the rights and privileges acquired by the vendor under the certificate of public convenience granted in Case No. 18077, as amended by Case No. 27962, covering the operation of an auto-truck service on the line Surigao-Mainit-Gigaquit, including in the said sale one auto-truck Ford (TPU-5584) in consideration of the sum of One Thousand One Hundred Pesos (P1,100.00).

After due consideration, the Commission believes that the sale and transfer above mentioned may be and the same is hereby provisionally approved, without prejudice to considering any protest that may be filed with this Commission against the same on or before January 10, 1934, and on the understanding that the transferee, Agusan-Surigao Bus Co. Inc. assumes the responsibility in the operation of the said auto-truck business in accordance with the conditions of the certificate of public convenience granted in Case No. 18077, as amended by Case No. 27962.

The applicants are hereby ordered to publish this order, twice in either "The Tribune" or in the "La Vanguardia", at least fifteen (15) days prior to January 10, 1934, and to submit to this Commission not later than the same date the affidavit of the general manager of the newspaper wherein this order has been published as evidence of such publication. The applicant-vendor is hereby required to submit to this Commission, not later than the aforementioned date, a statement of her capital investment accomplished in the form herewith attached. Failure to comply with any requirement providad for in this order will be sufficient ground for the immediate dismissal of this case and the withdrawal of the provisional authority herein granted.

Upon the expiration of the time fixed to file any protest bring this case up anew for final determination.

This order shall take effect on the date hereof.

Entered, Manila, December 12, 1933.

FELICIANO OCAMPO
(Judge, Court of First Instance)
Associate Commissioner

Certified Correct:
ROBERTO REGALA
Secretary
Public Service Commission
H-asl

Copies Furnished:
Mr. Buenaventura Yu Ipco
Agusan-Surigao Bus Co.,
c/o Atty. J. Roy, de los Reyes Bldg., Manila.
(18-19 Dic.—33)

MISCELANEA

SE VENDE.—A precio sacrificado nuevo Equipo "Everwear" para Campo de Juego, tales como argollas (flying rings), "Giant Stride Ladders" y Tiovivos. Razón: Tel. 2-21-34 para pormenores. (18-19-20-dic.-33)

SE VENDE. — Un piano alemán Zeitter & Winkelmann especialmente construido para clima tropical. En excelente condición. El dueño se marcha al extrangero. Teléfono 5-17-90, 59 Dominga, Pasay. (16-18--19-dic.-33)

Figuras para nacimiento casitas de corcho, trozos de corcho para montañas, animales y palomeras.

Se venden en la calle de Sta. Potenciana No. 97, Intramuros. (16-18-dic.-33)

GANGAS

Camisititas para bebés .49 una; zapatitos cuero .39 par; Juegos de Sweater 2.25; Gorras de seda .35 una; mantas fieltro de lana .69 una; medias de Sra. caladas pura seda .85 par; medias de chiffon "Carla" 1.45 par.; Fajas de goma 1.35 uno; Bloomers de seda .85 uno; Bolsos de fantasia 1.25; Trajecitos seda bengalina 1.75; Traje marinero 1.45; Sobretodos de lana pura para Sras. 12.50 uno; Mantas de lana pura grandes 1.45 uno; Mosquiteros de tul 1.25 uno; Toallas marca Cañon .45 uno; Pulceras de fantasia. Collares de Cristal, Pendientes, Alfileres, anillos. Etc. Todos a precios regalados.

La existencia esta limitada Vengan cuanto antes!

WEINSTEIN BROTHERS
New York—Manila
621 Avenida Rizal. Al lado del Cine Fox
(25-sept.-lun.-vier.)

NOTICE
P. S. Case No. 38271

Notice is hereby given that Sotero Bati, whose address is given as 2006 Juan Luna, an automobile service operator under PU denomination within the provinces of Bulacan, Rizal, Nueva Ecija, Cavite, Laguna, Tayabas, Pampanga, Tarlac, Bataan, and the City of Manila, has filed with the Commission an application requesting authority to increase his present equipment by the addition of one automobile HUDSON. Any person opposing to the granting of the said authority is hereby required to file his opposition in writing with the Commission not later than December 27, 1933, on the understanding that failure to do so will be considered a waiver of action.

Manila, December 15, 1933.

ROBERTO REGALA.
Secretary
Public Service Commission.
(18-dic.-33)

Pasajeros que llegan y salen

Por el MAYON, de Iloilo: Honorable Jose C. Zulueta, Honorable Datu Sinsnit, Sra. de Victos Vargas é hijo, Pedro E. Navarro J. L. Englay, V. M. Salvador jr., J. E. Lloyd M. E. Grey, Sra. de J. Ossorio, J. Ma. Delgado Andres Bolinas, jr., E. K. Higdon Sra. de Silvestre Villanueva, Sra. Remedios de Gamboa, Srta. Teresita Gamboa, Renato Locsin, Sra. Cardoni, Sra. de Benjamin Jalandoni é hijo, Sra. Carmen Angodong, Sra. Cristina Lacson, Srta. Victoria Lacson, Sra. Genoveva de Jayme, Sra. Emiliana de Oca, Srta. Maria Tanawin, Mrs. Carrie B. Cooley A. H. Muzzal, Pablo Lorenzo é hijo, E. Hilton, A. Soler, Federico Perez, M. Ri-Rivera, Luis Tiajanco, Rufino Melo, Jack Huck, H. D. Burdett, F. A. Mote I. Villanueva, R. Soriano, J. Burgos Cecilio M. Bituin, E. M. Bituin, E. M. Bituin, Magdalena Claud Frtncisco Fereyra, Placida Bewig, Marcela Honton, Consolacion Maglan, Angelita Roque, Pedro Diaz, Vicente Iscala, Josefina Cunete, M. S. Reyes, Sra. M. S. Reyes, Pedro Raqueno, V. Mission, Sra. V. Mission, Jose Mission, Santos Mission, Juan Ontay, Gliceria Gatdula, Salvador Navarra, Macario Sto. Tomas, Abraham Mangente, Gregoria Mangene, E. A. Liwanag, B. Raymundo, Sra. G. Mendoza é hijo, Conchita Buenaflor Avelina Buenaflor Avelina Fabulacion, Ramon Mendoza, Brigida Mendoza, Amelia Llorico, Pedro Tubeo, Pedro Rural, Leon Santiago Feliciad Veloya, Rafael Capanang, Arcadia Rado, B. Tolosa, Uy C. Heng, Chua Tiong, P. Calderon, M. E. Espinosa, Mariano Uy M. Berenguer M. Sari, A. Malay, D. Samama Tan Tee, P. Asagra, Mrs. P. Asagra, A. de Pena, Nishi Yama, David Lara, T. Mascarinas, Catalino Capilan, Jose Patangan, Alfario Almadel, Apolinar Gil, Maria Gil, Dolores P. Narvias, Irene Narvias, Salud Rama, Soledad Narvias, S. Depamaylo, Abdon Capobres, Alberto Reguer, G. Reguer, B. N. Vilona, Go Lon Tiao, Dr. A. Dizon, Sra. M. Buas, G. Sy Juan, Villa I. Cheong Chung y R. Ramchanmdan H. Roelli.

Por el S. NEGRS de Iloilo: Don Nicolas Lizares, Juez Braulio Bejasa, Primo Ramos, V. Magbanua, Jose Ledesma, Andres Urutia, Jose Samson, G. Abriel, Benedicto M. Villanueva, C. Valderrama, Francisco Valderrama, Rodolfo Valderrama, R. Narvaez, Pilar Lacsina, Julia de Pingol, Concepcion Prieto Alicia Ester Ledesma, Angelita Florendo, Macaria Santiago, Sra. de Samson, Felipe Bagalsa, Cesar Tinsay, Modesto Oloroso, Olga Oloroso, Gaudencio Oloroso, Caridad Fernandez, A. Ariola, B. Granda, A. Tejada, P. Ramos, Edalida S. Araneta, A. Diaz, M. Sumcad, M. Tade, J. Anobar, R. ran, Virgilio Asco, P. Holgar, Pe-Jalandoni, C. Jalandoni, R. Dudro Laraya, Julia Bertoldo, Mrs. Vergara, B. Bertoldo, T. Marquez, A. T. Adoilo, G. Jablan, J. Santana, Vicente de Paz, Gloria Hiberia, Rosita Escalante, Agapito Javelosa, Lobio Huy, Limpouy Yu, Nicasio Gepana, Ching Chiuhoc, Serafin de la Cruz, Chu Eng, Tuy Jao, Gui Tio Yao, Mauricio Balgos, Kim Hing, Ong Yitco, Dy Han Chuan, F. Kress, Marciano R. Ong, Jose Tan, Liong Guan, Ernesto Oloroso, Limsiong Bio, Ong Hay, Jose Siping, Coo Chan, Srta. Rosario Salas, Dr. Timoteo Consing, Maximino Jalandoni, Engracio Padilla, Eliseo Hervas, Deogracias Lutero, Dr. Belleza, Atanasio Ampig, Tirso Espeleta, Nicolas Lutero, Ysmael Golez, M. Dumdum, V. Mabaquiao, F. Sarabia, C. Valencia, Dr. Cordon, Dr. Evangelista, Dr. Gison, E. Onas, Mariano Tiongko, J. Abeto, J. Borra, E. Garganera y otros.

Un americano no puede ser padre de un chino

Teniendo en cuenta el hecho de que un ciudadano americano no puede ser padre de un chino, por diferencia racial, la Corte Suprema echó abajo esta mañana una decisión del Juzgado de Primera Instancia de Manila y sostuvo en su lugar la decision de la Junta de Inmigracion de la Aduana que decretaba la deportacion del chino Lee Shu por no tener derecho a entrar en el pais.

Lee Shu pretendia ganar su entrada como hijo de Lee Sing, un ciudadano americano. La Junta de Inmigracion denego la entrada no solamente por las contradicciones incurridas por el solicitante mientras declaraba, especialmente cuando se le pregunto por el numero de cuartos que tenia su casa en China, y luego por haber observado una notable diferencia racial entre el alegado padre y el solicitante.

El Magistrado Butte ponente de la decision, declara que las pruebas sostiler n la conclusion de la Junta de Inmigracic esta debe ser sostenida.

Redal Suñer publica un libro sobre España

Como hace unos días anunciábamos en estas mismas columnas, el Sr. Redal y Suñer, periodista, ya conocido de nuestros lectores ha dado a la publicidad su libro que lleva por título: "Política de la República Española. Hombres y Hechos".

Es una crítica de los acontecimientos desarrollados en España desde la implantación del nuevo régimen, y que a no dudar obtendrá buena acogida por los puntos tan interesantes que toca y en particular, el referente al socialismo.

NOTAS MARITIMAS

DE ALTA MAR E INTERINSULAR

BARCOS DE ALTURA

El vapor COBLENZ arribo anoche procedente de Europa vía Port Said y otros puertos, con pasajeros y cargamento.

Esta mañana arribo al puerto el transpacífico PRESIDENT JEFFERSON procedente de Seattle y Victoria vía puertos usuales de escala.

El vapor CITY OF EVANSVILLE llegó ayer de China y saldrá el día 20 con rumbó a Europa vía Cebú, Singapore y Suez.

Procedente de Europa vía Suez y Singapore, el vapor PEIPING arribará el día 20.

El vapor PENRITH CASTLE que llegó el sábado de Keelung saldrá mañana para Nueva York y otros puertos, llevando cargamento.

BARCOS DE CABOTAJE

El vapor BOHOL saldrá esta noche para Cebú, Zamboanga, Daliao, Talomo, Davao y otros puertos.

Procedente de Mangarin, Coron, Culión y otros puertos, el vapor FORTUNA arribara este día.

El vapor KOLAMBUGAN también es esperado aqui este día procedente de Cebú y Kolambugan.

Con pasajeros y cargamento, el vapor AGUSTINA arribará este día procedente de Calapan, Batangas, Naujan y otros puertos.

El vapor ARGUS aribara este día procedente de Masbate, Calbayog, Tacloban y Catbalogan.

CALENDARIO MARITIMO Y CORREOS

DE CABOTAJE

ESTE DIA

Llegadas de—

Pulupandan y Iloilo—SORSOGON.
Calapan, Batangas, Naujan, Boac, Gasan, Mogpog, Pinamalayan, Pola, Pitogo, Macalelon, General Luna y Catanauan—AGUSTINA.
Cebu, Misamis y Iligan—PANAY.
Masbate, Calbayog, Tacloban y Catbalogan—ARGUS.
Cebu y Kolambugan—KOLAMBUGAN.
Mangarin, Coron, Culion, Cuyo, Araceli, Caramay y Puerto Princesa—FORTUNA.
Boac, Donsol, Bulan, Magallanes, Sorsogon y Casiguran—MARINDUQUE.
Calapan, Pola, Pinamalayan, Boac, Gasan, Macalelon y General Luna—ZAMBOANGA.
San Carlos, Luya, Donsol, Sto. Niño, Bacolod—ETHEL CONKLIN.
Looc, Capiz, New Washington y Ibahay—NTRA. SRA. DE LA PAZ.

DICIEMBRE 19
Iloilo, Pulupandan, Sto. Niño, San Carlos, Bacolod y Hingiaran—ALBAY.
Bulan, Gubat, Legaspi, Tabaco y Virac—CETUS.

DICIEMBRE 20
Pandan, Currimao y Aparri—MAUBAN.
Iloilo—BISAYAS.
Rio Guinobatan, Masbate, Bulan, Casiguran y Sorsogon—CAPITAN LUIS.
Port Lamon, Surigao, Guiuan y Borongan—REGULUS.
Cebu, Dumaguete, Dipolog, Zamboanga, Cotabato y Jolo—CEBU.
Ragay, Guinayangan, Pantao, Aroroy y way ports—CRISTINA.
Badajos, Azagra, Capiz y New Washington—NTRA. SRA. DEL ROSARIO.
Gasan, Boac, Mogpog, Pitogo y Sta. Cruz—KIM LING.

DICIEMBRE 21
Donsol, Pilar, Sorsogon y Laoang—ESTEBAN RIU.

DICIEMBRE 22
Cebu, Cagayan de Misamis y Bugo—LUZON.
Cebu, Zamboanga, Davao, Talomo y Daliao—MACTAN.
Catanauan, General Luna y Macalelon—KIM KIAT.

DICIEMBRE 23
Corregidor, Mariveles, Tilic (Lubang), Calapan, Batangas, Boac, Gasan, Pitogo y Macalelon—CAPIZ.
Boac, Gasan, Romblon, Capiz y New Washington—BOHOL II.
Legaspi, Tabaco, Lagonoy y Nato—MAGALLANES.
Corregidor, Mariveles, Olongapo y Subic—COVITEÑO.

DICIEMBRE 24
Mangarin Capiz, New Washington y Looc via Odiongan y Romblon—ROMBLON.
Iloilo, Zamboanga, Cebu y Iloilo—MAYON.
Iloilo y Pulupandan—NEGROS.

DICIEMBRE 25
Mangarin, Coron, Culion, Cuyo, San Jose de Buenavista, Caramay, Araceli y Puerto Princesa—POLILLO.
Pandan, Currimao y Aparri—ISIDORO PONS.

DICIEMBRE 26
Iloilo, Pulupandan, Sto. Niño, Bacolod Hinigaran and way ports—SAMAL.
Legaspi, Tabaco y Virac—DOS HERMANOS.
San Pascual, Binahian, Ragay, Catabangan y Guinayangan—ROSARITO.

DICIEMBRE 27
Cebu, Dumaguete, Dipolog, Zamboanga, Cotabato y Jolo—ISLAS FILIPINAS.
Cebu, Bais, Dumaguete, Zamboanga, Cotabato y Jolo—RIZAL.

ESTE DIA

Salidas para—

Mangarin, Coron, Culion, Cuyo, San Jose de Buenavista, Caramay, Araceli y Puerto Princesa—POLILLO.
Cebu, Zamboanga, Davao, Daliao y Talomo—BOHOL.
San Pascual, Ragay, Catabangan, Guinayangan y Aroroy—ROSARITO.
Catanauan, General Luna y Macalelon—KIM KIAT.

DICIEMBRE 19
Corregidro, Mariveles, Tilic (Lubang), Calapan, Batangas, Boac, Gasan, Pitogo y Macalelon—CAPIZ.
Iloilo, Zamboanga y Cebu—MAYON.
Mangarin, Capiz, New Washington y Looc via Odiongan y Romblon—ROMBLON.
Cebu y Kolambugan—KOLAMBUGAN.
Boac, Gasan, Romblon, Capiz y New Washington—BOHOL II.
Calapan, Batangas, Naujan, Boac, Gasan, Mogpog, Pinamalayan, Pola, Pitogo, Macalelon, General Luna, y Catanauan—AGUSTINA.
Legaspi Tabaco y Virac—DOS HERMANOS.
Calapan, Pola, Pinamalayan, Boac, Gasan, Macalelon y General Luna—ZAMBOANGA.

DICIEMBRE 20
Luya, San Carlos, Catabangan and way ports—ETHEL CONKLIN.
Pandan, Currimao y Aparri—LEPUS.
Boac, Donsol, Bulan, Magallanes, Sorsogon y Casiguran—MARINDUQUE.
Mangarin, Luya, San Carlos, Manapla, Victorias y Sto. Niño—ETHEL EDWARDS

DICIEMBRE 21
Cebu, Bais, Dumaguete, Zamboanga, Cotabato y Jolo—KINAU.
Cebu, Dumaguete, Dipolog, Zamboanga, Cotabato y Jolo—CEBU.
Iloilo y Pulupandan—NEGROS.
Looc, Capiz, New Washington y Ibahay—NTRA. SRA. DE LA PAZ.
Gasan, Boac, Mogpog, Pitogo y Sta. Cruz—KIM LING.

DICIEMBRE 29
Rio Guinobatan, Masbate, Bulan, Magallanes, Casiguran y Sorsogon—CAPITAN LUIS.
Corregidor, Mariveles, Olongapo y Subic—CAVITEÑO.
Ragay, Guinayangan, Pantao, Aroroy and way ports—CRISTINA.
Donsol, Pilar, Sorsogon y Laoang—ESTEBAN RIU.

DICIEMBRE 23
Cebu, Cagayan de Misamis y Bugo—LUZON.
Calbayog Tacloban y Catbalogan—LEYTE.
Iloilo, Pulupandan, Sto. Niño, San Carlos, Bacolod y Hinigaran—ALBAY.
Port Lamon, Surigao, Guiuan y Borongan—REGULUS.
Bulan, Gubat, Legaspi, Tabaco y Virac—CETUS.
Cebu, Zamboanga, Jolo y Davao—SORSOGON.
Badajos, Azagra, Capiz y New Washington—NTRA. SRA. DEL ROSARIO.

DICIEMBRE 25
Iloilo—BISAYAS.
Cebu, Zamboanga, Davao, Daliao y Talomo—MACTAN.
Bulan, Naga, Daet y Nato—PERLA.

DE ALTA MAR

ESTE DIA

Llegadas de—

Europa via Port Said, Colombo, Belawan, Singapore, Cebu y Iloilo—COBLENZ.
Seattle y Victoria via Yokohama, Kobe, Shanghai y Hongkong—PRES. JEFFERSON.

DICIEMBRE 19
Europa via Suez, Port Said, Colombo, Penang, Port Swettenham y Singapore—KULMERLAND.
San Francisco via Honolulu y Guam—STANLEY DOLLAR.

DICIEMBRE 20
New York via Panama y Los Angeles—JAVANESE PRINCE.
Europa via Suez y Singapore—PEIPING.

DICIEMBRE 21
Europa via Suez y Singapore—TRIANON.
Amoy—ANKING.
New York via Panama, Honolulu y Shanghai—STEEL SCIENTIST.
Hongkong—CHANGTE.

DICIEMBRE 22
Japan y China—SILVERELM.

DICIEMBRE 23
Iloilo—PLEASANTVILLE.
Japon via Keelung y Takao—MEXICO MARU.
Los Angeles via Honolulu, Yokohama, Kobe, Shanghai y Hongkong—PRES. HOOVER.
Batavia via Bangkok y Cebu—ROGGEVEEN.

DICIEMBRE 24
Calcutta via Singapore—SAPAROEA.
New York y Hampton Roads via Panama y Los Angeles—MUNCASTLR CASTLE.
Vancouver y Victoria via Honolulu, Yokohama, Kobe, Shanghai y Hongkong—EMP. OF CANADA.
Japon via Shanghai y Hongkong—OLDEKERK.

ESTE DIA

Salidas para—

China—LOSSIEBANK.
China y Japon—COBLENZ.

DICIEMBRE 19
New York via Java, Singapore y Suez—PENRITH CASTLE.
Hongkong, Shanghai, Dairen, Kobe y Yokohama—KULMERLAND.

DICIEMBRE 20
Europa via Cebu, Singapore y Suez—CITY OF EVANSVILLE.
Seattle y Victoria via Hongkong, Shanghai, Kobe, Yokkaichi y Yokohama—PRES. JEFFERSON.

DICIEMBRE 21
Shanghai y Hongkong—JAVANESE PRINCE.
Hongkong, Shanghai, Yokohama, Kobe, Osaka y Moji—PEIPING.

DICIEMBRE 22
U. S. North Atlantic and Gulf ports via Visayas, San Pedro y Panama—HOFUKU MARU.
Los Angeles, Seatle y Tacoma via Iloilo y Cebu—STANLEY DOLLAR.
Hongkong, Shanghai y Japon—TRIANON.
Amoy—ANKING.
Australia—CHANGTE.
Los Angeles, San Francisco y Portland—PLEASANTVILLE.
New York via Iloilo, Cebu, Davao, Java, Straits, Gulf of Aden y Suez—STEEL SCIENTIST.
Cebu y Davao—MEXICO MARU.

DICIEMBRE 25
Calcutta via Iloilo y Cebu—BENGALEN
Vancouver, Seattle, San Francisco y Los Angeles—SAPAROEA.
Europa via Singapore y Suez—OLDEKERK.
Australia via Davao y Menado—ATSUTA MARU.
Capetown via Saigon, Bangkok, Batavia, Reunion, Mauritius, Tamatave, Lourenzo Marquez, Durban, East London, Port Elizabeth y Mossel Bay—ROGGEVEEN.
Vancouver y Victoria via Hongkong, Shanghai, Kobe, Yokohama y Honolulu—EMP. OF CANADA.
Boston y New York via Singapore, Penang, Colombo, Bombay, Suez, Port Said, Alejandria, Napoles, Genova y Marsella—PRES. GARFIELD.

Requisito esencial para una apelación

La prestacion de una fianza ni la expresion verbal de los abogados anunciando la intencion de apelar son suficientes para que una apelacion se considere perfeccionada. Tal es la doctrina sentada esta mañana por el Magistrado Vickers al desestimar un recurso de mandamus contra Nicanor Tavora, juez de paz de San Fernando, La Union, para que este permita la apelacion interpuesta por ciertos acusados llamados Laureano Elegado. Simeon Galero y Ariston Rasdon convictos a cuatro meses de prision por cierta infraccion penal.

Los acusados hicieron constar su intencion de apelar verbalmente y prestaron una fianza de P200.00 cada uno. Habiendo transcurrido sin embargo los quince dias que marca la ley para la presentacion del aviso de apelacion, el juzgado declaro desierta la apelacion.

Precios en el mercado de Manila

De Mañeru & Co., Inc.

Lunes, 18 de Diciembre de 1933

COPRA	Precio por 100 k.
Corriente	P2.90—
Buen Corriente	3.50—
Semi-resecado	3.80—
Resecado	4.10—

ABACA:		Precio por pico
Grado	AB	P14.25—
"	CD	13.25—
"	E	11.25—
"	F	10.00—
"	G	5.25—
"	H	5.00—
"	I	7.25—
"	J-1	6.00—
"	S-2	6.75—
"	S-3	6.00—
AS —	J-2	5.00—
"	K	4.50—
"	L-1	3.75—
"	L-2	3.50—
"	M-1	3.75—
"	M-2	3.50—
"	DL	3.25—
"	DM	3.00—
		Precio por fardo
Ovillo	1	8.50—
"	2	7.00—
"	3	5.00—
Damage	1	9.00—
"	2	7.75—
"	3	6.00—
"	4	5.00—
Tow	1	5.50—
"	2	4.75—
"	3	4.00—
Canton No.	1	6.25—
"	2	5.50—
"	3	5.50—
"	4	4.75—
Manila Maguey No.	1..	
"	2...	3.75—
"	3...	3.50—
"	4...	3.00—
Surtido		3.25—

OBSERVACIONES

Mercado de Copra—Declinando.
Id. Abaca—Flojo
Id. O. T. Y. Declinando
Id. de Canton id.
Id. de Maguey id.

EXISTENCIA DE GANADO

Diciembre 17

Dia anterior	469
Arribos	7
Sacrificados	98
Muertos	Ninguno
Reexpedidos	Ninguno
Restan	Ninguno

PRECIOS DEL AZUCAR

Diciembre 18

El centrifugado de exportación de Manila P7.20; exportacion de Iloilo P7.20.

Cotizaciones del Arroz

Diciembre 18

Las transacciones del arroz esta mañana se hicieron con los precios siguientes:

Precios de la Oficina de Comercio

NUEVA COSECHA

	Primera Primera	Segunda Segunda
Elongelong	P5.65—P5.75	P5.55—P5.65
Inapostol	5.20— 5.30	5.10— 5.20
Macan	4.90— 5.00	4.80— 4.90
Rojo	...— ...	4.40— 4.50

Precios de Casas Particulares

Elongelong—

1.a	P5.70
2.a	5.60
Segunda Blanco (Bayambang)	P5.30
Segunda Blanco (Macan)	5.20
Arroz Tercera	4.95

PRECIOS DE LA CARNE

Diciembre 18

Segun la oficina de comercio e industria los precios de la carne este dia fueron los siguientes:

Cerdo, primera P0.50—P0.65; segunda P0.40—P0.50; carne nativa primera P0.60—P0.65; segunda P0.50—P0.55; tercera P0.40—P0.045

Carne importada: primera P0.70—P0.80 segunda P0.55—P0.60; tercera P0.45—P0.50

PRECIOS DEL PETROLEO

Diciembre 18

De la Socony-Vacuum. Corp
Gallo—P3.40 dos latas
P3.65 caja
Cometa—P5.00 caja
White Rose—P5.20 caja

De la Texas Co., Ins
Carabao—P3.40 dos latas

PRECIO DEL PETROLEO CRUDO

Petroleo Crudo Socony—P42.00 tonelada metrica

PRECIO DE LA GASOLINA

De la Socony-Vacuum, Corp.
Socony—P5.45 dos latas
P5.70 caja
P0.13 litro

De la Texas Co., Ins.
Texaco—P5.45 dos latas
P0.13 litro

BANCO NACIONAL FILIPINO

Lunes, 18 de Diciembre de 1933

Nueva York	G.T.	¼% pr.
Nueva York	A la vista	Par
Londres	G.T.	1/11
Londres	A la vista	1/11-1/16
Amsterdam	G.T.	77½
Berna	G.T.	162½
Milan	G.T.	570
Paris	G.T.	765
Madrid	G.T.	131½
Singapur	G.T.	121½
Japon	G.T.	63½
Shanghai	G.T.	62¼
Hongkong	G.T.	75¾

VALORES Y ACCIONES

LUNES, 18 DE DICIEMBRE, 1933

DE FRANCISCO REYES

Plaza Moraga, No. 20. Teléfonos 22013 y 23449.

Lunes, 18 de Diciembre de 1933

	Vendedores	Compradores
MINAS:		
Antamok	.62	.57
Atok Gold	.12½	.12
Baguio Gold Mining Co.	.36	.34½
Balatoc Mining Company	24.—	23.
Benguet Consolidated Mining	27.50	26.
Benguet Exploration Company	.26½	.24
Big Wedge	.23½	.20
Equitable	.12	—
Gold Creek	4.40	4.
Gold River	.28½	.24
Ipo	3.30	3.
Itogon Mining Company	4.15	3.80
Suyoc	.86	.80
BANCOS: ACCIONES		
Banco de las Islas Filipinas	—	P .95
Hongkong & Shanghai Banking Corporation	H 1.820	—
China Banking Corporation	45	42
Chartered Bank of India Aust. & China	£15/7/6	—
Peoples Bank and Trust Company	—	50
SEGUROS:		
Filipinas, Compañia de Seguros	—	3750
Insular, Life Assurance Company, Ltd.	—	350 N
Philippine Guaranty Company, Inc.	—	850 N
Union Insurance Society of Canton	—	850
COMMERCIAL & INDUSTRIAL:		
San Miguel Brewery	—	P 133
Varadero de Manila	60	—
Compañia Maritima	40	—
Botica Boie (Ord.)	—	95
Botica Boie (Pref.)	—	95
H. E. Heacock & Co. (Ord.) (Pagado)	170	—
H. E. Heacock & Co. (Pref.) (Pagado)	100	—
Iloilo Warehouse Corporation	8.00	—
Philippine Education Company (Pref.) (Pagado)	50 N	—
Philippine Education Company (Ord.) (Pagado)	50 N	—
Philippine International Corporation	90	—
El Hogar Filipino 7%	200	—
Insular Drug Store	10.00	—
La Urbana Liberados "C" 6%	200	—
El Ahorro Insular	200	—
Metropolitan Theatre Company	100	—
Manila Electric Co	—	990 V
OBLIGACIONES:		
Central Azucarera de Bais	P6.05	—
Central Azucarera de La Carlota	—	P 1.000
Central Azucarera de Tarlac	P 1000 V	—
Pilar Sugar Central	1.000 N	—
Central Azucarera Sara-Ajuy	1.000	—
M. E. Company, Ltd.	—	1.000
North Negros Sugar Company	1.000	—
INDUSTRIA:		
Central Azucarera de Tarlac	—	P 100
North Negros Sugar Co.	—	80
Pilar Sugar Central	—	110
Central Azucarera La Carlota	—	135
Central Azucarera Sara-Ajuy	100	—
Victorias Milling Co., Inc. (Ord.)	—	70
Pampanga Sugar Dev.	—	P 38
Victorias Milling Pref	—	P 80 V
Hawaiian Philippine	—	15
Kabankalan Sugar Co., Inc.	—	135
Central Azucarera de Bais	—	630
Central Luzon Milling Co., Inc.	—	100
Talisay-Silay Milling Co., Inc.	—	12
Cebu Sugar Company	—	—
Luzon Sugar Company	—	—
Nueva Ecija Sugar Mills, Inc.	7.50	—
Central Azucarera Mount Arayat, Inc.	50	40
Bacolod Murcia Milling Company	—	—
Malabon Sugar Refining Company	—	—
Calamba Sugar Estate (7% Pref.)	—	—

DEL MANILA STOCK EXCHANGE

Lunes, 18 de Diciembre de 1933

MINAS				
Ambassador	.08 V	.06	—	—
Antamok Gold.	.61 V	.58	—	—
Atok Gold Ex.	.12 V	.11	—	—
Atok Central	.11 V	—	—	—
Baguio Gd. M. C.	.36 V	.34½	.35	.35
Balatoc Mg. Co.	24.00 V	—	—	—
Benguet Consol.	26.50 V	25.25	26.00	25.50
Benguet Explo.	.26½ V	.24	—	—
Benguet Gold.		.11	—	—
Bid Wedge M. C.	.22 V	.20	.20	.21
Bontoc Explo.	—	—	—	—
Equitable Ex. Co.	.11 V	—	—	—
Fortuna Mg. Co.	.12 V	—	—	—
Gold Creek M. C.	4.50 V	4.20	—	—
Gold Coin M.C.I.	110.00 V	—	—	—
Golden Eagle	.90 V	—	—	—
Gold River M. C.	.26¾ V	.26	.26½	.26¾
Goldwave M. Co.	.12 V	.10	—	—
Ipo Gold M. Inc.	4.15 V	4.00	—	—
Itogon Mg. Co.	4.25 V	4.00	—	—
Madaymon M. E	—	—	—	—
Mindoro Gold Co.	.30 V	—	—	—
Midas Gold M. C.	3.50 V	—	—	—
Mountain Gold. I.	—	—	—	—
Padcal Mines	3.40 V	—	—	—
Panique Mines	—	—	—	—
Placer Mining Co.	7.00 V	—	6.00	—
Salacot Explo. C.	39.50 V	38.00	40.00	—
Shevlin Gd. M.C.I.	6.40 V	—	—	—
Southern Cros	.70 V	—	—	—
States Group	.12½ V	—	—	—
Suyoc Consol.	.93 V	.85	—	—
Suyoc Ms. Co.	.80 V	—	—	—
Universal Explo.	—	—	—	—
Zamboanga M Ex.	.14 V	—	—	—
Phil. Chromite	.24½ V	—	—	—
United Paracale	.20 V	.18	.18½	.18
Virac Exploration	.21 V	—	—	—
TOTAL DE ACCIONES VENDIDAS 93.295				
BANCOS:				
Bank of the P. I.		—	—	—
Chartered Bank	$15-27/32	—	—	—
China Bank		—	—	—
Hongkong Bank (Hk.)		—	—	$1830N
Do. (London)		—	—	£132N
Peoples Bank	85.00 V	—	—	—
AZUCAR				
Bacolod-Murcia		—	—	.00
Bogo-Medellin Co.		—	9.00	—
Calamba Sugar (Com.)		—	—	18¾
Calamba S. (7% Pref.)		—	—	—
Cebu Sugar Co.	27.00 V	—	—	—
Central Azucarera Bais		—	600	—
Central Azu. La Carlota		—	140	—

Central Azur. Tarlac.	120 V	110	—
Central Luzon Mil Co.	—	100	—
Hawaiian-Phil. Co.	28.00 V	20.00	—
Isabela Sugar Co.	46 V	—	—
Kabankalan	—	135	—
Lopez Sugar	—	—	—
Luzon Sugar Cent. Co.	20.00 V	—	—
Malabon Sugar Co.	.12 V	—	—
Mount Arayat Sugar Co.	90.00	—	—
North Negros Sug. Co.	—	80	—
Nva. Ecija Sugar Mills	—	—	—
Pamp. Sugar Dev. Co.	—	37.00	—
Pilar Sugar Central	140 V	110	—
San Carlos Milling Co.	—	—	—
Talisay-Silay. Mil. Co.	—	11	—
Victoria (Ord.)	—	80	—
Do. Mil. C. (9% Pref.)	—	—	—
COMERCIAL & INDUSTRIAL			
Anakan Lumber Co.	—	—	—
Insular Drug Co.	—	—	9 N
El Hogar 7%	—	—	—
La Urbana Lb. "C" 7%	—	—	—
Metro. Theater "A"	50.00 V	—	—
Metro. Theater "B"	—	—	—
Peoples Mort. "A"	—	—	5.75 N
Do. Do. "B"	—	—	5.75 N
Do. Do. 7½% (Pref.)	—	17.50	—
Philippine Education (Ord.)	—	—	—
Do. Do. (Pref.)	40.00 V	—	—
Philippine Int. Corp.	70.00 V	—	—
San Miguel Brewery	—	137½	—
COCONUTS			
Visayan Electric	—	—	—
Christensen Plt. (Com.)	—	—	—
Christensen Plt. (Pre.)	—	—	—
Pamplona Plt. Co. Inc.	60 V	—	—
Polo Coconut Plt. Inc.	400 V	—	—
BONOS			
Asturias Sugar Central 8% 100	—	1000	—
Azucarrera de Bais 8%	—	—	—
Azucarera de Tarlac 8%	—	1001	—
La Carlota 8%	—	1000	—
Manila Electric 5%	—	—	$950
North Negros 8%	—	1000	—
Pilar Sugar 8%	—	—	—
Polo Plantation 10%	—	—	1000
University Building	—	—	100
SEGUROS			
Filipinas	—	3600	—
Insular Life	—	350	—
Philip. Guaranty	—	850	—
Union of Canton	—	—	590 N

CAMBIOS DEL BANCO DE LAS ISLAS

Lunes, 18 de Diciembre de 1933

Bar., Bilbao y Madrid	A la vista	131.00
España Provincias	A la vista	131.50
España Pueblos	A la vista	132.00
Londres	A la vista	23.00
Londres	G.T.	22-15/16
N. Y. y S. Francisco	A la vista	200.00
N. Y. y S. Francisco	G.T.	200.50
Amoy	G.T.	67⅝
Amsterdam	G.T.	76.50
Amberes	G.T.	216.50
Bangkok	G.T.	106.75
Batavia	G.T.	76.00
Bombay	G.T.	126⅞
Hamburgo	G.T.	129.00
Hongkong	G.T.	75.50
Kobe	G.T.	63.50
Milan	G.T.	585.00
Paris	G.T.	785.00
Peiping y Tientsin	G.T.	68.75
Saigon	G.T.	127.50
Shanghai	G.T.	68.00
Singapur	G.T.	122.50
Sidney	G.T.	28.00
Vancouver	G.T.	211.75
Wellington	G.T.	27⅞
Zurich	G.T.	159.00
TIPO DE COMPRA		
Barcelona	G.T.	124.25
Kobe	60 d/s L/C	60.00
Londres	A la vista	24¼
Londres	90 d/s L/C	24½
N. Y. y S. Francisco	A la vista	197.50
N. Y. y S. Francisco	60 d/s L/C	196.00
TIPO DE COMPRA:		
Nueva York	G.T.	512.00
Londres	G.T.	513.50
PLATA EN BARRA:		
Nueva York	1 Oz.	34.01
Londres	1 Oz.	126/4
ORO EN BARRA:		
Nueva York	1 Oz.	0.43⅝
Londres	1 Oz.	18⅝

CAMBIOS DE MIGUEL PUJALTE

Lunes, 18 de Diciembre de 1933

PLATA		
Londres	18⅝	18⅜
Nueva York	43¼	
LONDRES—Teleg.	1/11	P10.4348
a la vista	1/11	10.4348
N. YORK—Teleg.	Par.	
a la vista	do.	
FRANCIA—Teleg.	8.00	
a la vista	do.	
ESPAÑA—Teleg.	130	
a la vista	130	
Provincias	130	

HONGKONG	75-7/16
SINGAPUR	122¼
SHANGHAI	67¾
INDIA	126⅞
JAVA	77¾
DOLLARS ESPAÑA	7.81
LIBRAS NUEVA YORK	512⅛
LIBRAS ESPAÑA	40.00
FRANCOS LONDRES	83.43
PESETAS NUEVA YORK	12.82
JAPON	62½
AMOY	67¾

India	G.T.	128
Java	G.T.	77½
Para retirar letras de cambio sobre E.U.:		
A la vista		¾% pr.
G. T.		1⅜% pr.
Plata, Londres, Al Contado		18⅝

Plata, Londres, Remision	18⅝
Plata, Nueva York	43¼
Descuento del Banco de Inglaterra	2%
Plata en Barra:	
Nueva York, Londres	5.12
Londres, Nueva York	5.13½

UN PESO DIARIO
—añade a otro vendedor a su fuerza vendedora.
—Todos leen los ANUNCIOS CLASIFICADOS en el—
MANILA BULLETIN
Evangelista y Raon
BASTA CON LLAMAR AL
TEL. 2-11-02
(5)

GANGAS! MINEROS!
A mitad de precio se ofrece una HIDROELECTRICA completa, de 75 kilowats. Para mas informes dirijase a
PHILIPPINE NET & BRAID MFG., CO.
343 Juan Luna, Binondo, Manila
(9-dic.-sabs.-lun.)

YNCHAUSTI STEAMSHIP COMPANY
Vapor "BISAYAS" - - - Saldra para Iloilo el Dic. 25, a las 7 a. m
Vapor "SORSOGON" - - - Saldra para Cebu, Zamboanga, Jolo y Davao el Dic. 28, a las 4 p. m.
Vapor "VIZCAYA" - - - Saldra para Cebu, Zamboanga y Davao el Dic. 30, a las 4 p. m.
Vapor "VENUS" - - - Saldra el Miercoles, Dic. 20 a las 6 p. m. para Pulupandan e Iloilo.
801 Muelle de la Industria
eléfono No. 2-27-92
P. O. Box 121
PARA CARGA Y PASAJE
YNCHAUSTI Y COMPAÑIA

LLOYD TRIESTINO
Viajes de Hongkong a TRIESTE, VENECIA y FIUME via Singapur, Colombo, Bombay, Suez y Brindisi.
DE MANILA A EUROPA EN 24 DIAS!!!
1.a Clase £94; 2.a £63; 2.a Econ. £42
"CONTE VERDE" .. .. sale de Hongkong Ene. 18
"CONTE ROSSO".. .. .. sale de Hongkong Feb. 11
Agentes:
Smith Bell & Co., Ltd.
Hongkong Bank Bldg.
Tel. 2-31-31

M.E.C.D. 2016

QUEZON DA POCA IMPORTANCIA AL NUEVO PARTIDO

DOS TEORIAS AUN ESTAN EN ESTUDIO

Nada definitivo sobre la causa del envenenamiento en Bacoor

A pesar del descubrimiento de unos parasitos que despiden veneno y de la suposición de que el envenenamiento de los peces que causaron tantas muertes y enfermos entre los habitantes de seis barrios del pueblo de Bacoor, Cavite, se debe a dichos parasitos, los cientificos encargados de investigar las causas, no han llegado hasta ahora a ningún acuerdo.

El Dr. Sixto de los Angeles, de la Morgue de la ciudad, que verificó, juntamente con el Dr. Pablo Anzures, la autopsia sobre los cadáveres espera el resultado del examen que está haciendo el Buró de Ciencias del contenido de los estómagos de los muertos, para ver que materias había en ellos.

Hasta el mediodía de hoy no se sabía aún el resultado de los experimentos que el Dr. Hernando, del Hospital de San Lázaro, esta llevando a cabo para probar su teoria, divergente de la relativa a los parasitos, en lo que respecta a este envenenamiento.

La teoria del Dr. Hernando es que el envenenamiento ha sido causado por una substancia venenosa, de color violeta claro, que expelen unos moluscos parecidos al calamar. Se presume que los camarones que causaron el envenenamiento, al atacar a los citados moluscos conocidos con el nombre de "Manene", absorbieron el liquido venenoso que estos últimos expelieron para defenderse. Se cree también que los peces y camarones envenenados proviesen de un lugar determinado del mar de Cavite.

El Dr. Hernando dara una buena dosis de esta substancia violeta del "manene" a perros y otros animales con el fin de ver que efecto causa en ellos y si es realmente la causa del envenenamiento que tantas víctimas ha hecho.

DICE QUE LOS "PROS" FORMAN UNA MINORIA MUY INSIGNIFICANTE

Mientras tanto, se robustece mas la oposición al proposito de la nueva Mision Filipina

(De la "Associated Press")

Washington, diciembre 16.—Manuel L. Quezon, jefe de la Misión de Independencia de Filipinas que se encuentra aqui, ha expresado su indiferencia a la coalición oposicionista que, según informes, se esta formando en Manila. Cuando se le notifico que se estaban combinando algunos grupos en Manila para atacar a la misión actual que ha venido a obtener una mejor medida independista, Quezon autorizo la siguiente declaración:

"Ellos han estado tramando esa oposición aun desde el dia en que la Ley Hawes-Cutting fue rechazada por la Legislatura. Me he enterado de ello antes de salir de Manila.

"La proyectada alianza es entre la minoria del Partido Nacionalista consolidado y la minoria del Partido Democrata, con un puñado de habitantes de Manila, solamente.

"El elemento abrumador y significativo del Partido Democrata y del Partido Nacionalista, y en general, los grupos independistas de Filipinas estan conmigo y con la misión. No concedo ninguna importancia a esta alianza muy reciente. No conseguira nada de aqui a mucho tiempo".

Mientras tanto, aqui van robusteciéndose las muestras de oposición al propósito declarado de la Misión de Independencia de volver a suscitar la cuestión filipina. Los filipinos estan esperando la entrevista con Roosevelt la semana que viene, en la que probablemente Quezon revelara sus propositos y su programa.

La opinión general es que la cuestión de la independencia no revivira de aqui a algun tiempo, aunque mucho dependera de la actitud de la Casa Blanca, que hasta ahora no se ha aclarado.

Quezon ha estado ausente de Washington casi todo el tiempo desde que la Misión llego aqui hace diez dias, y no ha sido posible entrevistarle, siquiera para pedir algunos comentarios suyos sobre la situación en Manila. Su secretario dijo ayer que Quezon se hallaba en Baltimore, pero dio a entender que Quezon estaba completamento informado de los movimientos de oposición en Filipinas, aunque no les concedia gran importancia, diciendo que no contaban con el apoyo popular. El secretario manifesto que el gran nucleo del pueblo filipino le secundaba en su oposición a las clausulas de la medida de independencia Hawes-Cutting.

Cuando Quezon llego a Hawaii

La Delegación Filipina en Kgu, Honolulu. De izquierda a derecha: Lino Buenconsejo, de Honolulu; Homer N. Tyson, jefe anunciador Kgu; J. K. Butler, de la Hawaiian Sugar Planters Association; Manuel L. Quezon, Presidente del Senado; Elpidio Quirino, floor lider del Senado, José P. Melencio, consejero de la delegación; Otilio Gorospe, editor del "Philippine News-Tribune" de Honolulu; y N. C. Villanueva, abogado y director de los programas filipinos de radio en Kgu.

ESTUDIO DE UNA CAUSA POR ESTAFA

Goddard se dedica de lleno al asunto contra Cu Unjieng

Desde este día el Juez Goddard ha entrado de lleno en el estudio de la causa por estafa mediante falsificación contra Mariano Cu Unjieng con vistas a decidirla dentro del tiempo mas breve posible. La causa quedo definitivamente sometida hoy con la presentación de las últimas replicas de ambas partes a los informes que con anterioridad presentaran. El Juez Goddard decidirá la causa a fin de año o lo mas tardar en la primera semana de enero, según informes recogidos del Juzgado.

Mientras la acusación sigue insistiendo en la condena de Cu Unjieng, basada en la alegada preponderancia de pruebas que sostienen su participación en el fraude de mas de un millón de pesos contra la Hongkong & Shanghai Banking Corporation, la defensa reitera su contención de que no se ha probado la culpabilidad de aquel y que es absurda la pretension de querer complicar a Cu Unjieng en dicho fraude.

El abogado Pio Duran en la última parte de su replica alega que con el fin de creer la pretensión de la acusación uno tiene que extender su imaginación hasta el límite, porque es dificil concebir como una familia rica con una fortuna de mas de P10,000,000 puede ser sospechada de haber tenido la mas ligera coneccion con un fraude de ₱3,000,000 perpetrado por Rafael Fernandez mediante el uso de los nombres de los Cu Unjieng sino del suyo propio exclusivamente.

Para demostrar la vehemencia con que la acusación trata de lograr la condena del acusado, dice Duran, la defensa invita la atención del juzgado hacia el hecho de que no obstante el testimonio no refutado del Sr. Augusto Gonzales al efecto de que la suegra de Rafael Fernandez pago al Sr. Martin Gonzales la deuda de Rafael Fernandez mucho después del descubrimiento del fraude, la acusación todavía mantiene la teoria de que esa deuda fué contraida por Fernandez para beneficio de los Cu Unjieng y lo incluye en la cantidad total del fraude cometido por Fernandez. Y termina diciendo:

"Pero no nos sorprende que las autoridades fiscales cierren el oido a tan incontrovertible prueba de la falsedad del testimonio de Fernandez, porque si ellas excluyen el crédito de Martin Gonzales de la cantidad total de los fraudes cometidos por Fernandez, la entera estructura de la acusación que descansa en el testimonio del único autor y perpetrador de este delito, influenciada por una implícita e ilegal promesa de inmunidad, se desplomaria en pedazos".

Los tres "primeros" nuevos medicos

Dr. PEDRO C. TINIO,
Primer puesto

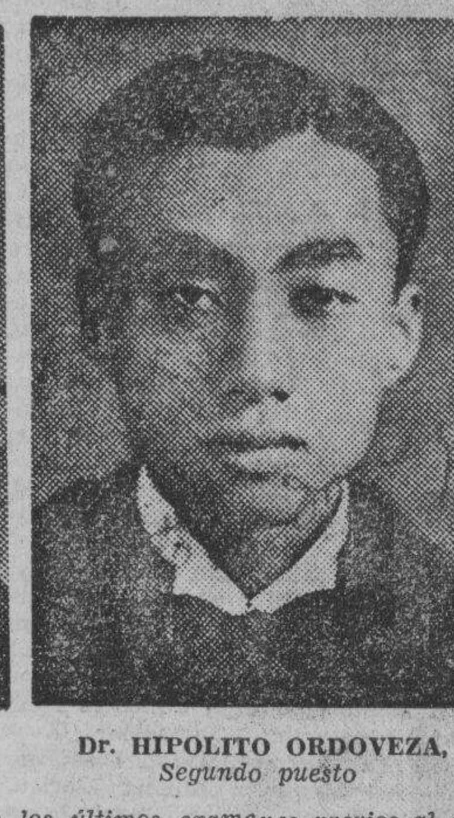

Dr. HIPOLITO ORDOVEZA,
Segundo puesto

Dr. DESIDERIO HEBRON,
Tercer puesto

Estos son los médicos que en los últimos examenes previos al ejercicio de la profesión, celebrados por la Junta Examinadora, ocuparon los tres primeros puestos de entre los cuarenta y dos que han sido habilitados ultimamente para ejercer la profesión.

"Nacionalista..

(Continuación de la página 1)

"Por cuanto, el único recurso y camino expedito que hoy tienen los nacionalistas "pros" es el organizar un partido político nacional para someter directamente al fallo popular las cuestiones que han provocado tales diferencias;

"Por tanto, nosotros, miembros del Comité Ejecutivo Nacional algunos y miembros del Comité Nacional otros, del Partido Nacionalista Consolidado, y todos los aquí presentes, nacionalistas "pros", reunidos en Magna Convención Nacional en la Ciudad de Manila, como Delegados de los nacionalistas "pros" de todas las provincias de Filipinas,

"Resolvemos, declararnos separados, como por la presente nos separamos, de los nacionalistas "antis" del Partido Nacionalista Consolidado, para que, juntamente con aquellos que simpatizan con nuestro ideal, nuestros propósitos y nuestros principios tal como los exponemos en nuestra plataforma, organizar, como por la presente organizamos, un partido político nacional bajo el nombre de "Partido Nacionalista Pro-Independencia".

Adoptada por unanimidad. 17 de diciembre, 1933."

Roxas Enuncia..

(Continuación de la Pág. 1)

organismos del gobierno.

Mantenimiento de presupuestos nivelados y acordes solamente con los ingresos.

En lo judicial

Apoyo a una judicatura limpida e incorruptible como baluarte de las libertades populares, y guerra al tráfico, para fines políticos, de los nombramientos de jueces, fiscales y demás funcionarios de justicia.

Compromiso de salvaguardar la independencia judicial expurgándola de miembros nada idóneos

En lo económico

En este orden abogan por:

Una economía nacional bien nivelada con las oportunidades y beneficios económicos participados por todos.

El establecimiento de Instituto Científico que ayude a las actividades industriales y agrícolas.

Una revisión de la situación monetaria a la luz de los efectos en la economía nacional de los recientes cambios monetarios en los Estados Unidos.

Circulación de unos P30,000,000 de las reservas depositadas en los bancos de América en exceso de los requerimientos legales.

Intensificación de la campaña pro protección económica bajo la bandera de "Comprad de Filipinas".

Liberalización y simplificación de leyes que rigen los negocios y estímulo de nuevas inversiones.

Extensión de los créditos del Banco Nacional con interés llevadero a agricultores y comerciantes filipinos.

Reajuste de las obligaciones en mora al Banco Nacional atemperándolas al poder de ganancia de los terrenos en hipoteca.

Reducción de los derechos de riego.

Eliminación completa del "pork barrell".

Fomento de las cooperativas de mercado para productos agrícolas.

Monopolio efectivo del abacá y coordinación de su producción y consumo.

Otros principios

Contiene otros a favor de la jornada de 8 horas, el seguro de obreros, los derechos de la mujer, la libertad de la palabra, justicia a la juventud, y contra la participación de legisladores en los contratos del gobierno, la sujeción de la Universidad de Filipinas a la política y el trato cruel a los maestros

Roxas, Sabido,..

(Continuación de la Pág. 9)

mero, el asesinato de la Ley de Independencia; segundo, el haberse valido de la ley de reorganización para atrichanzarse en el poder; tercera, el haber prostituído los procedimientos legislativos citando las alteraciones en los proyectos; cuarta, la práctica perniciosa de permitir que legisladores tomen parte en las subastas para la construcción de obras públicas; quinta, la gran injusticia a los maestros; sexta, el haber prostituído el carácter del pueblo, fomentando la mala ciudadanía y la venta de las convicciones.

En su discurso el ex-Speaker anunció también los ideales del nuevo partido Nacionalista Pro-Independencia y el programa de gobierno si los "pros" triunfan, a saber una completa limpieza del gobierno, eliminando a los parásitos que chupan la sangre del pueblo, la publicación de los gastos de los candidatos, la implantación de una sola norma de moralidad, sin distinciones de ningún género ante la ley, tanto para los ricos como para los pobres, tanto para los ilustrados como para los ignorantes, tanto para el hombre como para la mujer. Declaró asimismo que si se ha conseguido la concesión del voto de la mujer fué porque el presidente Quezon estaba ausente, y aquí acusó de duplicidad al presidente del Senado, por decir a las mujeres que él está en favor del sufragio femenino pero que al llegar ante los legisladores les dice que no hagan caso del sufragio, una duplicidad que usa también en la cuestión de la causa del pueblo. El ex-Speaker atribuyó en gran parte la aprobación final del sufragio femenino a la labor del Senador Osmeña. El "issue" dominantee n las próximas elecciones serán estas acusaciones y estos ideales, dijo el ex-speaker.

En el dia de las elecciones, los "pros" actuando de fiscales, arrastrarán al presidente Quezon y a los "antis" ante el tribunal del electorado y les harán una pregunta: ¿Por qué habeis matado la Ley de Independencia? En cualquier lugar y en todos los momentos, cuando están dormidos, o despiertos, cuando comen o cuando hablan, los "antis" deben ser confrontados con la pregunta: ¿Por qué habeis matado la Ley de Independencia?, para que al igual que el caso de Caín y otros asesinatos, como el de Banquo, les persigan la voz y la sombra de sus víctimas.

Denunció también las actividades del presidente Quezon ahora en Estados Unidos que según sus informes está haciendo "compras" en Wall Street con los enemigos de la independencia como los ex-gobernadores, Roosevelt, Stimson y Davis.

Terminó su discurso diciendo que si triunfan, resucitarán la Ley Hare-Hawes-Cutting y que irán al Congreso a explicar lo sucedido y pedir que se reviva la ley, perdonando o algunos hermanos filipinos que se han extraviado.

Por su parte el Senador Aquino que como presidente de la Liga pronunció el discurso de apertura de la convención, dijo lo siguiente:

"Observadores de dentro y de fuera no pueden menos de mirar con admiración y simpatía el sacrificio que habeis realizado al venir aquí hoy, desde los más remotos rincones de nuestro archipiélago, para que del modo más solemne posible hagamos una reiteración de la fe y de credo políticos como un solo bloque, y abrazados a la bandera del ideal común, vindiquemos el patriotismo de nuestro pueblo.

Califica la nueva mayoría de artificial clandestina legislativa y después terminó diciendo:

"Tenemos una confianza inquebrantable en el patriotismo de nuestro pueblo, y la absoluta convicción de que el sacrificio de los que regaron con sangre las semillas de la libertad para que fructifiquen en nuestro suelo, no será vano; tenemos fe en Dios, en la justicia de nuestra causa y en la honradez de los principios humanos, y armados de esta fe inmensa, empeñamos resueltamente nuestra palabra de honor de trabajar con toda la energía de nuestras almas para instaurar en esta tierra sagrada de nuestros antepasados y de nuestros hijos, un régimen de genuina libertad y de democracia sólidamente cimentado sobre la voluntad popular."

El Senador Briones al hablar por la resolución de protesta contra la actitud de la mayoría al no permitir que el pueblo decida la cuestión de la Ley Hare-Hawes-Cutting manifestó:

"Dos grandes propósitos nos tienen reunidos en esta magna convención nacional: primero, salvar el sacrosanto ideal de nuestra independencia; y segundo, salvar la democracia filipina.

"Y confío en que el pueblo, cuando llegue la hora de su justicia, que es el día de las elecciones, implacable acometerá sin contemplaciones esta doble obra de reivindicación arrojando de sus reductos en que se han hecho fuertes, por culpables alianzas, a los asesinos de la libertad".

El Representante Tirona acusó también de asesinos de la libertad de Filipinas a los "antis" con todas las agravantes de superioridad numérica, alevosía y otras más y pidió que todos juraran que los culpables serían castigados por el pueblo en las elecciones.

Hablando en favor de la resolución en contra del rechazamiento de la Ley de Independencia, el Representante Sabido dijo que si el presidente Quezon vuelve pronto para trabajar en las elecciones desertando su puesto en Washington, es señal de que el presidente Quezon no tiene fe en la virtualidad de la causa que defiende, que no tiene fe en que la mayoría que tiene en la legislatura está sancionada por el pueblo y que su lealtad a la independencia termina donde comienza su miedo a la pérdida del liderato.

Dijo también que el presidente Quezon no cree que en la independencia está la solución del problema filipino. Es deber pues de los "pros" luchar por la independencia a toda costa para que una vez el pueblo sea dueño de sus destinos, puede modelar el alma nacional con empeño para el bien común. La vigilancia es el precio de la libertad.

El Senador Vera que por su fogosidad fué llamado de "machine gun" ametralladora, declaró que en las elecciones de 1934, el pueblo como tribunal supremo fallará el gran asunto nacional con los "antis" compareciendo como acusados y los "pros" como acusadores.

Doña Rosa Sevilla de Alvero en su discurso que en algunos momentos hicieron lagrimear los ojos de los presentes, relató sus peripecias durante las dos guerras de los filipinos contra los españoles y los americanos y por eso dijo que no podía permanecer indiferente en el actual movimiento para demostrar que no todos los filipinos habían tomado parte en crimen de lesa patria al ser asesinada la Ley de la Libertad.

Pidió también que el nuevo partido sean incluídas las mujeres y ofreció su cooperación y servicios.

La Dra. Inés S. Villa lamentó que las mujeres según la ley del sufragio femenino no puedan tomar parte en las elecciones de 1934 de lo contrario dijo las mujeres darían una victoria arrolladora a los "pros".

El joven moro Domacao Alonto habló de los seculares luchas de los no cristianos contra los españoles y después contra los americanos para mantener su independencia y después atacó la política vacilante de la mayoría.

El exsecretario Don Alberto Barretto primer presidente del Partido Nacionalista, relató las peripecias y la fundación del partido y dijo que ahora que los "antis" han hecho jirones del ideal de los nacionalistas, ellos recogían anoche del suelo los despojos para mantener vivo el ideal.

El delegado de Tayabas, Antonio Nosco, en su discurso expresó la seguridad de que si los caudillos de los "pros" se van a Tayabas a hacer campaña, el está seguro de que se logrará la caída del presidente Quezon en su distrito

Dijo que muchos de Tayabas no son talmente "antis" sino que se muestran indiferentes ante la creencia de que la escición entre Quezon y Osmeña es otra comedia. Por este motivo urgio a los caudillos "pros" que invadan la provinvia de Tayabas para demostrar a los de allá que la lucha actual no es comedia sino verdadera. Los oradores democratas criticaron a sus antiguos correligionarios que ahora se han unido a la nueva mayoria.

Anoche se aprobaron también los estatutos del nuevo partido pero la plataforma será sometida a ulteriores deliberaciones.

Eran ya las 8:30 cuando el exspeaker cerró la convención diciendo: "Hasta que nos volvamos a reunir después de las elecciones de junio a celebrar nuestro triunfo".

El Opera House estaba lleno de bote en bote, y el entusiasmo no decayó ni por un momento, oyendose con frecuencia los gritos de "Abajo Quezon". Más de 5,000 personas asistieron a la convención considerada como la más concurrida de las celebradas hasta ahora.

Las siguientes provincias estaban representadas: Abra, Agusan, Albay, Antique, Bataan, Batangas, Batanes, Bohol, Bulacán, Cagayán, Camarines Norte, Camarines Sur, Capiz, Cebu, Cotabato, Davao, Ilocos Norte, Ilocos Sur, Iloilo, Isabela, Laguna, Lanao, La Unión, Leyte, Manila, Marinduque, Masbate, Mindoro, Misamis Occidental, Misamis Oriental, Negros Occidental, Negros Oriental, Nueva Ecija, Nueva Vizcaya, Palawan, Pampanga, Pangasinán, Rizal, Romblón, Samar, Sorsogón, Sulu, Surigao, Tárlac, Tayabas, Zambales y Zamboanga. Algunas delegaciones estaban representadas por gobernadores provinciales.

Las principales universidades y colegios tenían también sus representaciones así como varias principales organizaciones cívicas y patrióticas como la Unión Nacional Obrera.

Un niño de 13 años confiesa ser el autor de un hurto de ₱620.00

(Servicio Informativo)
Especial a La Vanguardia

Daet, Camarines Norte, Diciembre 14.—Angel Gomez un niño de 13 años que confesó haber sido el autor del hurto, el 13 del actual del portamonedas del ingeniero auxiliar de la oficina de obras publicas de esta provincia, Sr. Fidel Manie, que contenia billetes de banco y documentos personales por valor de P620.00, ya ha sido acusado por la Constabularia por el delito de hurto cualificado.

Otra acusacion por el mismo delito ha sido tambien presentada contra la casera del mencionado ingeniero Manio, Eufemia Zaldua, pues, según el mencionado chiquillo, ella fué quien le indujo á apoderarse del portamonedas y ella sola fué quien se lucró de su contenido. La investigación previa tuvo lugar esta mañana ante el Juez Racelis de este municipio, quien fijó una fianza de P1,000.00, para cada uno de los acusados para su libertad provisional.

En una alegada consulta espiritista sobre el verdadero autor del hurto y el paradero del portamonedas y de su contenido, se dice que el espiritu invocado revelo, ante el mismo ingeniero Manio y del Teniente Manalo de la constabularia, que había acudido por curiósidad, a la consulta que el chiquillo fue el que sustrajo el portamonedas, pero éste le dejó caer en el "silong" del cuarto del ingeniero Manio, y alli lo recogio la casera de este Eufemia Zaldua; que esta, despues de extraer los P34.00 en efectivo y la placa de la Comision de Servicios Públicos que estaban en el portamonedas, éste fué echado al fogon en donde fue devorado por el fuego con todo su contenido, que son algunos pagarés por valor P606.00, 2 billetes de "sweepstakes", 8 billetes de la Verbena y 2 tickets del festival de la Constabularia. La placa, segun el espiritu, fué arrojado al r.o, y se necesita un mes de paciente busqueda para encontrarla, des ya esta sepultada bajo la arena.

El Teniente Manalo pidió una copia de las supuestas revelaciones del espiritu. Naturalmente, quiere tenerlas, no como prueba de la acusación, sino por mera curiosidad.

Pero Paredes..

(Continuacion de la página 1)

didato a gobernador en Nueva Ecija. Asi vera lo que es canela fina."

Del speaker Paredes es la siguiente declaración acerca de la convención "pro de ayer. Dice: Celebramos la formación de un nuevo partido. Hacia falta un reajuste de fuerzas politicas y un fuerte partido de oposición. Ya desde que se aprobó la Ley H-H-C estábamos intrigados de como, sin haberse enmendado la plataforma del Partido, hubiese miembros del mismo que abogasen por una independencia remota, incompleta, y con soberania fragmentaria. Las actitudes por fin se han definido y en adelante el pueblo sabrá qeu los "pros" no estan conformes con la plataforma del Partido Nacionalista Consolidado de independencia inmediata, absoluta y completa. A juzgar por los discursos que se han pronunciado en la convención—si los informes que tengo son fidedignos—el nuevo partido se presenta como uno de oposición, y se considera partido de la minoria, sinceridad por la cual debemos congratularles.

Sucumbe Otro..

(Continuación de la Pág. 1)

trulla fué divisada por los moros. Estos, que están armados de rifles y otras armas de fuego, dispararon sobre los constabularios. La patrulla contestó al fuego, con el resultado ya mencionado.

Debido a la escapatoria de Pangdayan y varios de sus ... ces, se cree que la constabularia de Lanao redoblará sus esfuerzos ... estrechando más y más la red ... la hará caer finalmente en ... de los agentes de la justicia.

Otro telegrama sobre este ... fué recibido esta mañana en la ... cina de Tribus no-Cristianas ... firmado por el gobernador ... cial interino de Lanao Sr. ... Iya, y dice:

"Acabo de llegar de la ... Pangilbay. Se ha informado ... día por el teniente Belling ... paran que un seguidor del ... Pangdayan, forágido buscado ... robo en cuadrilla, ha sido ... por soldados de la Constabularia ... 11 de diciembre. Ofreció resistencia".

Pasajeros del "Jefferson"

Pasajeros que llegaron esta mañana a bordo del "President Jefferson". Arriba de izquierda a derecha, el Dr. C. H. Yeager de la Rockefeller Foundation y Dominador Ambrosio representante de la "Insular Life Assurance Company" de Manila. Abajo, en el mismo orden, Sally Loquillano, Arden Swanson y Gloriana Swanson.

HAYGOOD NO TIENE RAZON, DICE MANILA

Negación de las alegaciones en la demanda sobre la piedra partida

Contra la demanda de C. E. Haygood contra la Ciudad de Manila que trataba de exigir de esta el cumplimiento de la porcion no ejecutada del contrato sobre piedra partida o el pago de la suma de P280,500.00 el fiscal auxiliar ... en nombre del gobierno de la Ciudad, promovio a su vez esta ... na una contra-demanda en la que pide que se declare que los servicios de Haygood no fueron satisfactorios; que bajo las circunstancias no tenia derecho a una extension de ... años adicionales; que las entregas de piedra partida hechas después de la expiracion del alegado contrato el 1 de octubre, 1930, hasta 30 de abril, 1933, no cumplian ningun contrato; y que la suma de P287,930.60 recibida por el demandante como precio de compra de 65,438.78 metros cubicos de piedra partida fue en exceso del verdadero valor en el mercado del material, y que la Ciudad tiene derecho a cobrar del demandante por el excesivo y exhorbitante precio indebidamente cobrado la sumda de P... 333.68.

La Ciudad niega general y específicamente todas las alegaciones de la demanda original de Haygood asi como el debido otorgamiento del contrato. Se alega que el contrato no esta de acuerdo con la forma requerida por la ley y la práctica seguida por la Ciudad. Contrario a la practica, dice el fiscal, el contrato fue preparado por el contratista sin intervencion ni conocimiento de la fiscalia, permitiendole a preparar el citado contrato con los terminos mas favorables para el y en contra de los intereses de la ciudad.

Alegase tambien que durante la vigencia del supuesto contrato, los oficiales y empleados del departamento de ingenieria de la ciudad habian protestado siempre contra las entregas de piedra partida hechas por el demandante, por la razon de la inferior calidad del material y que el demandado nunca intento mejorar dicha calidad.

La contra-demanda de la ciudad se funda en que despues de la expiracion del contrato desde el 1 de octubre, 1930, hasta el 30 de abril 1933, Haygood suministro 65,438.78 metros cubicos de piedra partida bajo la pretension de una alegada extension o prorroga de 5 años del contrato, cobrando a razon de P4.40 el metro cubico o sea un total de P287,930.60 cuando el sabia muy bien que el precio del material en aquel tiempo era de P2.50 el metro cubico. Por este motivo, se alega, cobró ilegalmente de la Ciudad la suma de P124,333.68 en exceso del precio verdadero en el mercado.

Nueva Batida..

(Continuacion de la página 1)

la constabularia, por los mismos soldados, despacho inmediatamente ... teniente G. H. Malone y los agentes Nepomuceno, Flores y Safe, quienes despues de un trabajo de toda la noche consiguieron identificar a los supuestos autores del atraco a ... to Nicanor Santos como el supuesto buscon que invito al soldado ... Melecio Lorenzo como su ... compañero. El mismo soldado identifico a Lorenzo entre las fotografias que le presentaron en la Constabularia, cuando le fueron mostradas a las 4:25 a.m. del domingo.

La residencia de Melencio en la calle Juan Luna 1853 fue visitada por los agentes de la constabularia quienes se enteraron que el buscado se habia marchado aquella madrugada para Polo, Bulacan, en donde a las 9:00 a.m. de ayer fue arrestado por los agentes de la constabularia.

En el cuartel el soldado ... volvio a identificar a Melecio que fue puesto bajo arresto aunque no se pudo recuperar el dinero ni averiguar de él el paradero de su compañero.

En vista de este atraco, ayer ... mo la constabularia volvio a ... prender otra batida por ... arrestando a todos los sospechosos, entre ellos a Federico de Leon ... Antonio Fuentes por no tener cedulas; a Vinto Gonzales como supuesto buscon y a Jose de Jesus ... Leon Cornejo alias Kid Olay ... reñir en plena calle.

Las batidas se seguiran en ... siguientes, segun la constabularia.

M.E.C.D. 2016