INFORMACIONES GRAFICAS

DIARIO DE LA MARINA

DOMINGO 28 DE NOVIEMBRE DE 1926

Año XCIII — No. 267
HABANA

MADRID

VISITA REGIA

El Rey Alejandro de Jugoeslavia a su llegada a París, en la visita hecha al Presidente de la República Francesa, M. Daumergue.

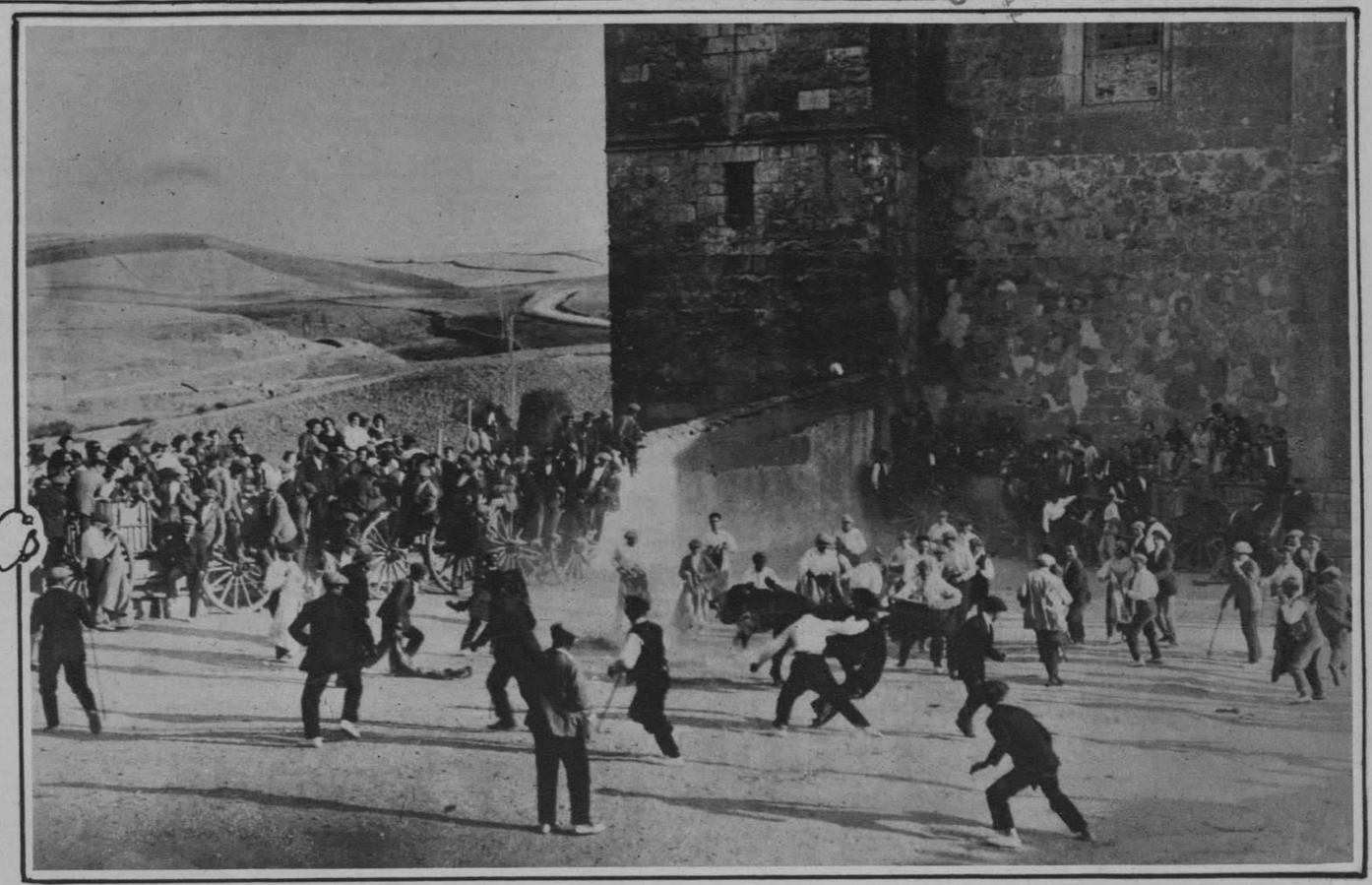

ANTIGUO FESTIFAL

Una de las famosas "capeas", que se celebran como festejo culminante en las aldeas de España.

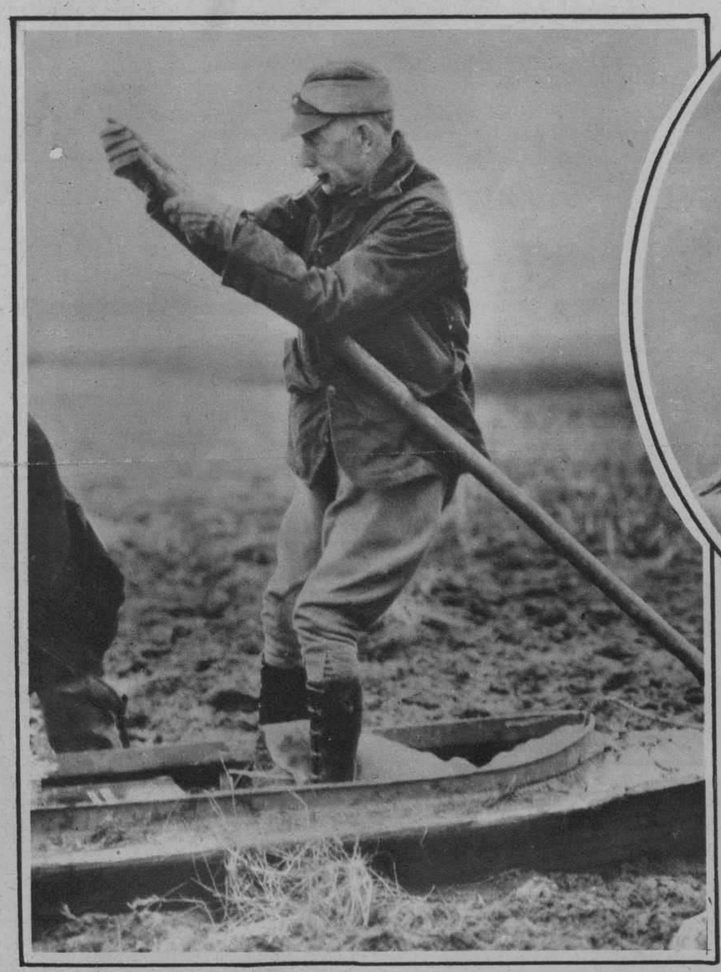

EL VICEPRESIDENTE DE LOS ESTADOS UNIDOS

Mr. Charles G. Dawes, dedicándose a su deporte favorito, la caza de patos, en Nebraska, y preparándose para salir en su bote.

EL GENERAL QUE HIZO ABDICAR AL KAISER

El general Wilhelm Heye, nombrado Comandante en Jefe del Ejército alemán, que tuvo el valor de hacer saber al Kaiser que Alemania no podía continuar la guerra.

NOVIOS REALES

La Princesa Astrid, de Suecia y el Príncipe Leopoldo de Bélgica, que en breve contraerán matrimonio, acompañados en la fotografía por la Princesa Ingeborg, madre de la novia, la Princesa Margarita, esposa del heredero del Trono de Dinamarca, y de la Princesa Marta.

LA APERTURA DEL CURSO EN MADRID

El Arzobispo de Madrid-Alcalá, Padre Feyjo saliendo de la niversidad Central, después de la apertura del curso universitario.

LA UNIVERSIDAD CENTRAL DE MADRID

Aspecto del Paraninfo de la Universidad durante el acto de apertura del curso académico de 1926-1927.

EL EMBAJADOR DE LOS ESTADOS UNIDOS EN ESPAÑA

Mr. Ogden Hammond, con su esposa y sus nijos, en los jardines de la Embajada Norteamericana en San Sebastián.

M.E.C.D. 2016

LA ESCUELA DEL HOGAR
de la Habana

prepara deliciosos platos en los cuales usa

Quaker Oats

Pudín de Quaker

Ingredientes:

10 cucharadas de Quaker
4 onzas de almendras
4 onzas de pasas
250 gramos de leche
½ libra de azúcar
1 cucharada de mantequilla
3 huevos

Manera de proceder:

SE mezcla la leche y el Quaker, se le agrega la mantequilla, luego los huevos ligeramente batidos, la media libra de azúcar, las pasas sin semillas y las almendras picadas, se vierte en baño de María untado de mantequilla y se lleva al horno. Se conoce que está cuando se le introduce un cuchillo y sale seco o se desprende del molde.

NOTA: Éste, como todo pudín, se cocina lo mismo al baño de María, que en un molde en el horno.

IMPORTANTE:

Folleto con todas las recetas de cocina preparadas por la misma escuela será enviado al solicitarlo de:

W. B. FAIR CO.
(P. O. Box 503)
Marta Abreu 39, Habana

207

KOLYNOS

UNA de las principales razones por qué la Crema Dental Kolynos es tan popular es porque deja en la boca una exquisita sensación de limpieza y frescura después de usarla. Esta sensación de extraordinaria limpieza es debido a que la boca queda *realmente* limpia con el uso de Kolynos, pues mata millones de microbios dañinos y disuelve la película.

Además, libra la boca de los restos de alimentos que quedan después de las comidas, los que se eliminan mezclados con la espuma que se forma en abundancia al cepillarse los dientes con Kolynos.

61

KOLYNOS

CREMA DENTAL KOLYNOS

ENSAYO GRATUITO

Olvide Ud. sus **Canas**

EL restaurador Mary T. Goldman para las Canas es un líquido claro, incoloro y limpio como el agua. No tiene nada que deba lavarse o limpiarse. Restablece la belleza natural del cabello de manera uniforme y sin vetas, teniendo el mismo color de día que de noche.

Mi Restaurador es una preparación bien conocida de larga fecha, la cual perfeccioné hace algunos años para restablecer mi cabellera prematuramente encanecida. Deseo hacer partícipes de esta ventaja a todos los que padecen de cabelleras canas, ofreciéndoles una muestra gratuita como ensayo.

Envíe Ud. el Cupón Adjunto

Solicite hoy mismo el equipo completo de muestra gratuita, conteniendo una botella de mi Restaurador e instrucciones completas para efectuar la prueba convincente en un bucle de su cabellera.

Envíeme la muestra gratis que ofrece.
Nombre _____
Dirección _____
Ciudad _____
A **Droguería de Johnson** Apartado 750. Habana.

CREMA *de Miel y Almendras* HINDS

Cuestiones de belleza

Tez aterciopelada; cutis suave y lozano, manos blancas y tersas. Tres atributos de belleza fáciles de obtener mediante el uso de la Crema Hinds. Aplicada al acostarse devuelve al cutis su frescura mientras usted duerme. Úsela de nuevo al levantarse y cada vez que se mojen las manos o la cara.

Use la CREMA HINDS — Suavicia el cutis: lo ajironiza, lo pomiza, lo ardiente, lo blanquea, lo limpia, lo suma. Para la cara — el cuello — los brazos — las manos

UNA BOVEDA ARTISTICA

La pequeña Iglesia de los Pescadores, en Los Angeles, California, cuyas pinturas decorativas del más puro Renacimiento Italiano, hacen de este templo un monumento artístico de primer orden.

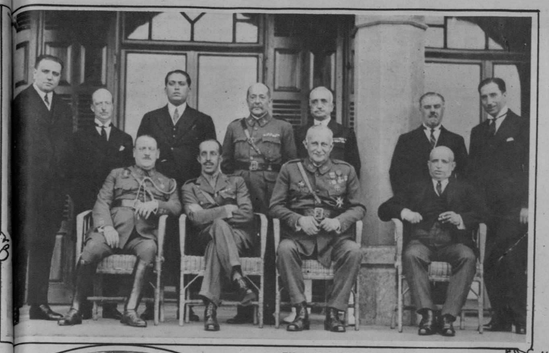

EN EL PALACIO DE MIRAMAR

Su Majestad el Rey Alfonso XIII, con el Gobierno, después del interesante Consejo de Ministros celebrado en el Palacio de Miramar, en San Sebastián.

FUNERALES DE UN CARDENAL

Procesión fúnebre del Cardenal Touchet, de Orleans, llamado el "Obispo de Juana de Arco", por haber conseguido la canonización de esta Santa en Roma.

RECEPCION ORIENTAL

El nuevo ministro de finanzas del Japón, en el centro del círculo, haciendo los honores de la casa a los demás miembros del gobierno japonés.

INAUGURACION INTERESANTE

Ceremonia de la apertura de la primera Mezquita construida en Londres, a la cual asistieron algunos de los miembros ataviados con el traje oriental.

NUEVO MINISTRO EN WASHINGTON

El nuevo Ministro de Siam en los Estados Unidos, al salir de presentar sus credenciales al Presidente Coolidge, acompañado del Subsecretario de Estado, Mr. J. Butler Wright.

EXPEDICION AL SUR DE AFRICA

El grupo de los Wanderwell, que durante cinco años ha recorrido el mundo de un extremo a otro, se prepara para emprender en breve una larga excursión al Sur de Africa.

DESFILE TRADICIONAL

Pintoresca procesión de jueces y magistrados dirigiéndose desde la Abadía de Westminster a la Cámara de los Lores, en Londres.

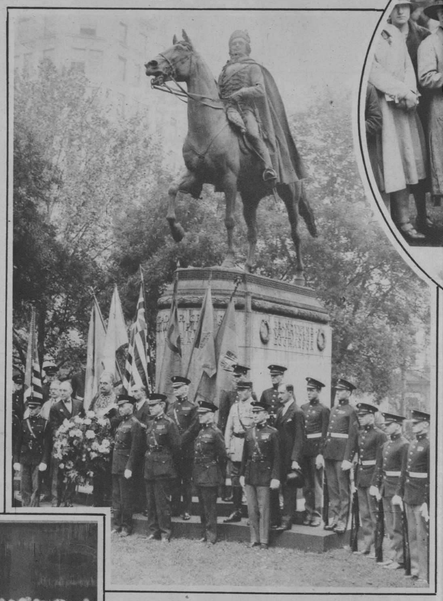

HONRANDO A UN HEROE

Estatua del Conde polaco Casimer Pulaski, que a la cabeza de ochocientos haitianos tomó por asalto el puerto de Savannah, hace 147 años, en la guerra de la Independencia de los Estados Unidos contra Inglaterra. El ministro de Haití depositando una corona a los pies del héroe.

LA LIGA DE LAS NACIONES

El Ministro de Francia M. Briand, pronunciando su discurso en la Asamblea general de las Naciones, en Ginebra.

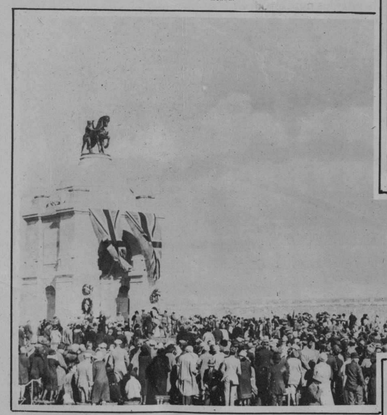

MONUMENTO SUDAFRICANO EN FRANCIA

Inauguracion del monumento dedicado a los soldados sudafricanos que murieron en la guerra mundial y que ha sido erigido en el Bosque de Delville.

Señora, Para su bienestar

Al hacer sus compras, no olvide ese verdadero esencial de la higiene femenina moderna. Asegura aseo, reposo, tranquilidad.

KOTEX

Absorben — Desodorizan

Pídalas por su nombre en las tiendas, farmacias etc.

Escriba al Dr. G. H. Williamson, 51 Chambers Street, New York (E. U. A) pidiendo un valioso e interesante folleto sobre la Higiene Femenina.

¡98 de cada 100!

EN más de 150,000 cartas recibidas por la Lydia E. Pinkham Medicine Company, noventa y ocho de cada cien mujeres han declarado haberse aliviado. Jovenes que se transforman en mujeres y que sufren de irregularidades; señoras que van a dar a luz; madres agobiadas por numerosas familias; mujeres que sufren jaquecas y dolores de cuerpo; señoras de edad que pasan el peligroso periodo en que cesa la menstruación—literalmente miles y miles de ellas—que nos han escrito...; y de cada 100, 98 afirman que las alivió el Compuesto.

Contra dolores de cabeza
Tomé el Compuesto Vegetal para remediar los dolores en el abdomen que sentía cada mes, y que me producían náuseas y dolor de cabeza. Inmediatamente me alivió y ahora lo recomiendo a todas mis amigas.
Carmen Colón de Natal
Calle de Palma No. 15
Santurce, Puerto Rico

Compuesto Vegetal De Lydia E. Pinkham

LYDIA E. PINKHAM MEDICINE CO. LYNN, MASS.

Frescura Matinal—Durante Todo el Día

UNA de las amenazas más graves contra el atractivo del rostro es la extrema sequedad o el exceso de grasa de la piel. Y hay muchas damas que padecen de uno u otro inconveniente.

Pero se ha hallado un procedimiento que normaliza el cutis grasiento y le quita el brillo y que, por otra parte, suaviza y refresca la piel seca.

Se aplica Crème Elcaya por la mañana, en pequeña cantidad y, a mediodía, el rostro estará tan fresco y agradable como en las primeras horas del día. A las tres de la tarde, el cutis no se verá brillante ni agrietado. Estará Ud. tan fresca al final de la jornada como cuando se levantó.

Permítanos Ud. que le enviemos gratis una muestra de Cremé Elcaya y Cold Cream Elcaya, con nuestro folleto relativo al "tratamiento de belleza."

Mande Ud. este cupón y recibirá las muestras gratis.

Pída a IGNACIO SANCHEZ
At Cuba 22, Habana
Una muestra gratis de Crème Elcaya y Cold Cream Elcaya.
Nombre _____
Dirección _____
Ciudad _____ Estado _____

RIVALIZA EN HERMOSURA CON EL CARDENAL

Sí, Puede Comprarse Otra Pluma-Fuente Por Menos Dinero

Pero la mayoría de los hombres prefiere no hacer economías a costa del mérito de un objeto.

ESTE razonamiento es el que ha guiado a millones de personas a comprar las Plumas-Fuente Parker Duofold en las buenas tiendas que las venden.

Además, la pluma de la Parker Duofold está garantizada por 25 años de uso, si no se la maltrata. Puede prestársela sin temores, porque su punta, que desliza sobre el papel rápida y suavemente, no se tuerce por caprichoso que sea el estilo de escribir de quien la emplea.

Lleve en su bolsillo esta famosa pluma-fuente y tendrá siempre a su alcance un "amigo y seguro servidor".

Mayor Capacidad para Tinta, Cañón Grande, Simetría y Equilibrio al Escribir, Aspirador Invisible y el color característico, rojo con casquete negro, que la hace bella de poseer y difícil de extraviar.

Vea también las plumas-fuente Parker en Negro y Oro, con aplicaciones de oro al precio de otras plumas que tienen aplicaciones de níquel.

Hay Lapiceros, Dignos Compañeros de la Pluma-fuente.

Distribuidores: UNION COMERCIAL de CUBA
Mercaderes 14, Habana

Las legítimas llevan el sello "Geo. S. Parker. Duofold" Búsquelo Ud. siempre.

Oprímase el botón, suéltese y cuéntese hasta 10, mientras la pluma-fuente se llena.

Parker Duofold LUCKY CURVE TAMAÑO DOBLE $9 En Cuba

Con la punta que dura 25 años

Duofold Jr. $7.00 Tamaño Mediano — Lady Duofold $7.00 Con aro para cadenilla

THE PARKER PEN COMPANY, JANESVILLE, WISCONSIN

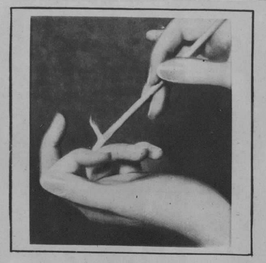

Si quiere Ud. tener bellas manos, no debe descuidar la cutícula

Por cuidadosamente que se lijen y pulan las uñas, si la cutícula está desgarrada o a medio desprender, sus manos nunca podrán verse hermosas.

Con Cutex, la cutícula desaparece y las uñas quedan suaves, lustrosas, redondeadas y atractivas. Los feos trozos de piel seca, muerta y supérflua se desvanecen sin irritar, ni endurecer, ni dañar a la piel fresca—como sucede cuando se emplean las tijeras. Y se quitan las manchas que haya debajo de la uña, dejándola delicadamente blanca y transparente.

Use Ud. Cutex una o dos veces por semana y quedará uñana de los óvalos perfectos, la gracia, el rosado color y el brillo de sus uñas. Para dar el último toque, hay preparaciones Cutex a elegir: Pulimento en Polvo, Pasta o Brillo Líquido, que da rosado lustre.

Las preparaciones de Cutex se venden dondequiera que hay efectos de tocador, ya por separado o ya en estuches de manicura completos.

CUTEX

EL ESTUCHE de PRESENTACION vale ahora sólo 15 centavos

Llene Ud. el cupón adjunto y envíelo con 15 centavos en efectivo o sellos de correo y se le remitirá el Estuche de Presentación que contiene muestras del Eliminador de Cutícula Cutex, del Polvo de Pulir, del Brillo Líquido y de la Crema para Cutícula (Comfort) así como palillo y lija.

Envíe este cupón hoy mismo.

IGNACIO SANCHEZ-NORTHAM WARREN CORP.
Cuba 22, Habana, Cuba

Mando inclusos, en efectivo o en sellos de correo, 15 centavos para el Estuche de Presentación que contiene Cutex suficiente para seis manicuras.

Nombre _____
Dirección (o Apartado postal) _____
Ciudad _____ Provincia _____

M.E.C.D. 2016

DESASTRE AERONAUTICO

Siete personas perecieron al caer en Inglaterra un aeroplano expreso francés, quedando el aparato totalmente destrozado e incendiado.

EL SUCESOR DE DEMPSEY

Gene Tunney, nuevo campeón mundial de boxeo, en el momento de jurar su cargo de subteniente en la reserva de la Marina Norteamericana.

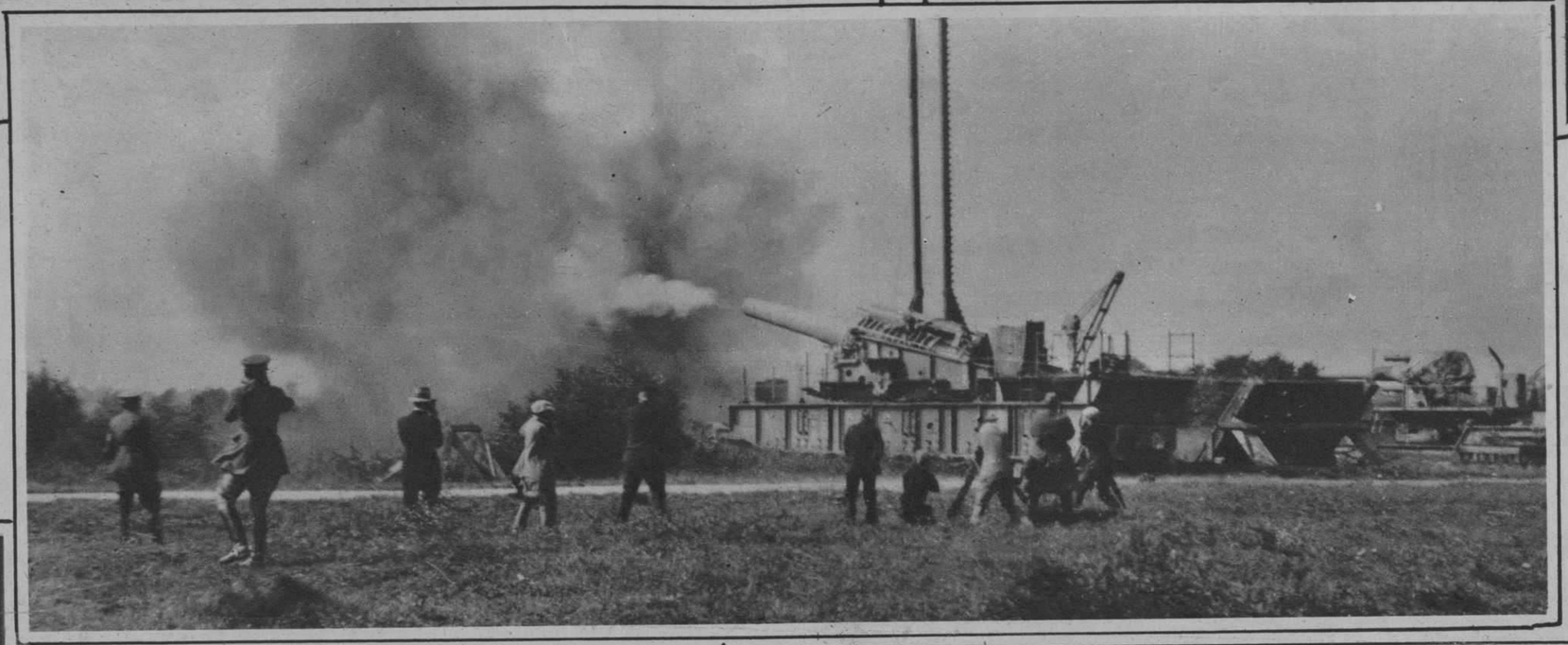

CAÑON MONSTRUO

Momento de disparar el más poderoso cañón de los Estados Unidos. El proyectil con una carga de 800 libras de pólvora, tiene un alcance de 30 millas.

REPARTO DE LECHE

El clásico cabrero, haciendo el reparto de la leche por las calles más céntricas de París.

The Alamac Hotel EL HOTEL DE MODA

Predilecto de los Hispanos

71st Street and Broadway
New York

ULTRA MODERNO

Con todas las últimas innovaciones del confort y de la elegancia. Junto a la Iglesia Católica del Bendito Sacramento. Veinte pisos. 600 habitaciones, separadas o conectadas, cada una de ellas con baño y ducha. Tres excepcionales restaurants.

CONGO ROOM y la Terraza en el piso vigésimo, dominando el incomparable panorama de la ciudad
Precios al alcance de todos
Por meses, descuentos especiales

COCINA INSUPERABLE

EL HOTEL ALAMAC, predilecto de cuantos hispanos visitan Nueva York, y muy especialmente de cuantos proceden de Cuba, ha encomendado la Jefatura de sus servicios culinarios al renombrado cocinero español Señor José I. Diaz, tan conocido en la Habana, que se esmerará por ofrecer a nuestros clientes los más deliciosos platos al estilo criollo, alternándolos con los más exquisitos de la cocina moderna extranjera.

COMER EN EL ALAMAC ES SABOREAR LAS MAS SABROSAS COMIDAS CUBANAS, AMERICANAS O EUROPEAS

Sr. José I. Diaz
Jefe de las Cocinas del Hotel Alamac

Un hotel americano de primera con el "chic" hispano hoy de moda

DEPARTAMENTO HISPANO creado y dirigido por el SR. ANTONIO AGUERO

OFICINAS DEL DIARIO DE LA MARINA de la Habana

Latz Ownership-Management
Harry Latz, Gerente General

ESCOJA BIEN SUS MEDIAS

DÉ SIEMPRE preferencia a las medias de ajuste perfecto, tonos delicados, fino tejido, exquisita transparencia y larga duración. Las medias "Kayser" de seda reúnen todas estas cualidades. Ellas hacen resaltar más aún los encantos femeninos.

Por su talón alto, rematando en punta, las medias "Kayser" resultan más elegantes. Por la línea de puntos en su extremo superior, que evita los deshilados, resultan más duraderas.

Esta feliz combinación hace que las prefieran siempre las damas elegantes, de gusto refinado, que saben escoger bien sus medias.

Agentes para Cuba:
LLANO y SAIZ
Muralla 98, Dpto. 202
Apartado 1703
Habana

Kayser

No es legítima si no lleva impresa la palabra "Kayser"

MEDIAS · ROPA INTERIOR GUANTES

ART GRAVURE CORPORATION, NEW YORK, CHICAGO AND CLEVELAND

M.E.C.D. 2016