INFORMACIONES GRAFICAS

# DIARIO DE LA MARINA

DOMINGO 2 DE MAYO DE 1926

Año XCIII—No. 237
HABANA

**UNA SESION MEMORABLE**
La asamblea de la Liga de las Naciones reunida, en Ginebra, durante la ya histórica sesión en que se discutió la admisión de Alemania como miembro de aquélla, aplazándose el debate, por la actitud opuesta del Brasil, hasta la reunión del mes de septiembre.

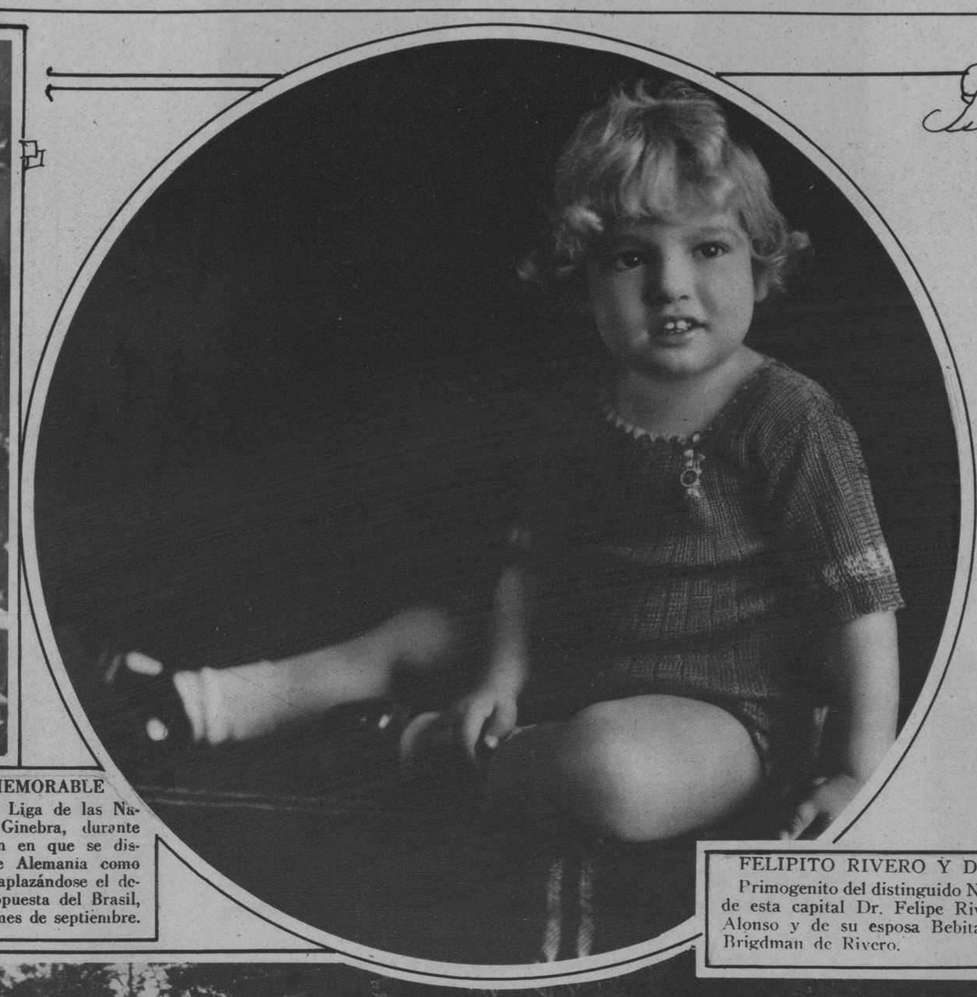

**FELIPITO RIVERO Y DIAZ**
Primogenito del distinguido Notario de esta capital Dr. Felipe Rivero y Alonso y de su esposa Bebita Diaz Brigdman de Rivero.

**UN PORTUGUES AL FRENTE DE LA LIGA**
Alfonso Da Costa, ex-Jefe del Gobierno portugués, que fué elegido Presidente de la Liga de las Naciones durante las últimas sesiones en Ginebra.

**EL PREMIO NOBEL Y UNA MUJER**
Selma Lagerlof, la mundialmente famosa novelista sueca, cuyos libros están traducidos a veinticuatro diferentes idiomas extranjeros y a la que acaba de concederse el Premio Nobel de Literatura.

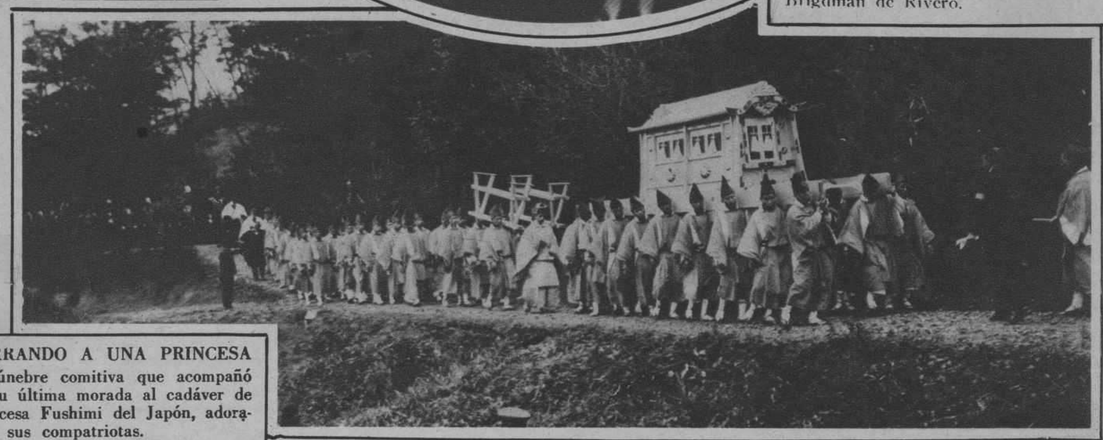

**ENTERRANDO A UNA PRINCESA**
La fúnebre comitiva que acompañó hasta su última morada al cadáver de la Princesa Fushimi del Japón, adorada por sus compatriotas.

"Hace mucnos años que he venido padeciendo de unos desordenes gastricos que no me dejaban vivir, padecia un extreñimiento agudismo y unas indigestiones que me atormentaban amenudo. Ya desesperaba de encontrar un remedio que pusiera fin a todas estas enfermedades, cuando una amiga me recomendo las Pastillas de Levadura de Fleischmann, de esto hace tres semanas y comence tomando tres pastillas diarias, una antes de cada comida y otra al acostarme. Desde entonces he sentido una mejoria tan grande que no dudo en estar bien dentro de otras tres semanas.
Emelia Vidal y Garcia, Habana, Cuba.

"Mi estado era desastroso y lo sabia, aunque joven, solo tengo veinte y cinco anos, la indigestion estaba haciendo sus estragos; tenia mal color, estaba debil y la vida para mi tenia un negro horizonte. Habia probado todo cuando me recomendaron la levadura—"Que absurdo"—me dije—sin embargo la esperanza me animó. Al cabo de un mes tenia mejor color, mi estomago estaba bien y todo mi ser rejuvenecido. Estos milagros no suceden en un dia pero hoy soy el retrato de la salud. Jose M. Enriquez, Habana, Cuba.

# *Ricos en Salud*

**Mala digestion—decaimiento—erupciones cutaneas—estreñimiento—todo desaparece con este nuevo y sencillo alimento**

LA Levadura de Fleischmann no es una medicina—es un alimento fresco y natural. Concentrada en cada PASTILLA FLEISCHMANN hay millones de planticas diminutas—vivas y activas—que ejercen su beneficiosa influencia sobre los tejidos del cuerpo—ayudan la sangre y hacen desaparecer los granos y barros. Los purgantes dan alivio momentaneo mientras que la levadura tomada dia tras dia con regularidad, fortalece los intestinos y produce la mejoria efectiva y de modo natural.

Tomense de 2 a 3 pastillas todos los dias con regularidad, una antes de cada comida. Disueltas en agua—jugos de frutas o cualquier bebida, las PASTILLAS FLEISCHMANN son agradables de tomar. Tambien se puede comer la pastilla sola o con galletas, etc. *Para el estreñimiento, disuelvase la pastilla en un vaso de agua bien caliente (sin hervir) y tomese antes del desayuno y al acostarse.*

Empiecen hoy mismo—compren media docena a la vez—se conservan dos o tres dias en una nevera, en lugar seco que no se moien. Todas las tiendas de viveres finos tienen PASTILLAS FLEISCHMANN.

Pidanos un folleto. Fleischmann & Co., Villegas 81, Apartado 782, Habana. Tel. M-7493.

"Mi piel estaba cubierta de unas manchas que la afeaban terriblemente, y el comer a deshora me causaba desordenes en el estómago, entonces adquiri el extreñimiento. Un dia una amiga me recomendo la Levadura de Fleischmann, y ese mismo dia empece a tomarla. En el transcurso de un mes me senti otra persona. Todas las manchas habian desáparecido, mis ojos estaban brillantes y mi apetito excelente. Todo esto se lo debo a la Levadura de Fleischmann.
Ethel Patrick, Boston, Mass.

MISTER RUST Y MISTER ROT, el uno el símbolo de la corrosión y el otro el de la pudrición, los dos continuando su campaña de destrucción, mientras Uds. estan ocupados con la zafra. La mejor manera de arrestar a estos destructores es armando al pintor cubano con la brocha OSBORN y pintura DUPONT para que cubra a Mister Rust con FERROKEEP y a Mister Rot con pintura para casas y edificios.

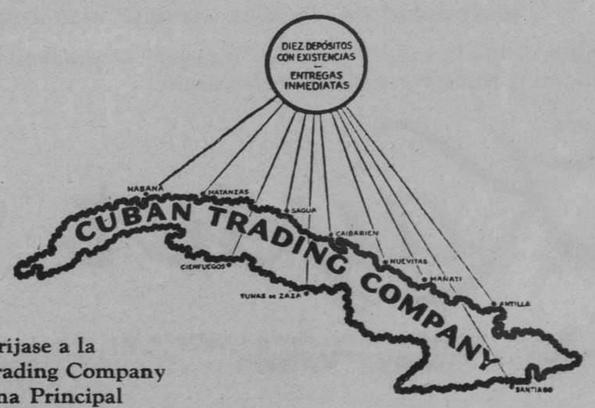


Dirijase a la
Cuban Trading Company
Oficina Principal
Habana


M.E.C.D. 2016

## Para Cualquier Dolor o Punzada Uso este Famoso Parch y al Momento Siento Alivio

Este parche contiene Belladona, una medicina que por sus propiedades curativas, desde hace siglos se ha venido usando con todo éxito para combatir los dolores. Estos parches se usan en todo el mundo y siempre se tienen disponibles en el hogar, porque sus resultados son efectivos, el dolor desaparece casi en el momento de aplicarlos.

Obtenga uno de estos parches ahora mismo y tengalo disponible en su casa. Exija los legítimos que llevan la marca Bauer & Black. De venta en todas las Droguerías y Boticas.

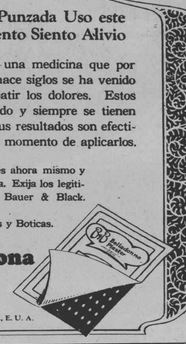

**Parches de Belladona**

BAUER & BLACK
Para Todo Dolor

Preparados por BAUER & BLACK, CHICAGO, ILL., E. U. A.

A es el medicamento que remueve el callo.

B es el acolchonamiento de fieltro que protege al callo de la presión y mitiga el dolor.

C es una banda que circunda el dedo, para mayor comodidad.

D es el adhesivo que sujeta el medicamento en su lugar.

Elimina el callo y sus molestias. Ningún remedio en el mundo es tan eficaz para extirpar los callos como lo es Blue-jay. Por más de 26 años ha sido el extirpador reglamentario de los callos.

De venta en todas las Boticas y Droguerías.

**Blue-jay**

## ¿Usa Ud. el Cold Cream Conveniente?

La lozanía de la piel depende mucho de la crema que se use. El Cold Cream de Daggett and Ramsdell es tan puro, tan delicado y tan libre de la menor imperfección que limpia, suaviza y hermosea la piel como ningún otra crema. Usándola todas las noches resaltará la gracia y belleza del cutis, como lo anhelan todas las mujeres.

La Perfect Vanishing Cream de Daggett and Ramsdell es insuperable para antes de empolvarse. Ideal para la piel agrietada de las manos, cutis ásperos y quemaduras de sol.

*Distíngalas por las dos bandas rojas que rodean el empaque de ambas cremas.*

DAGGETT & RAMSDELL
New York, E. U. A.

908

**DAGGETT & RAMSDELL'S PERFECT COLD CREAM**

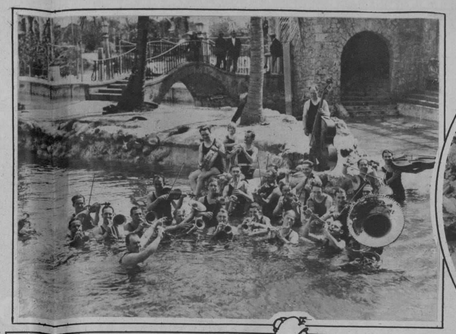

"ACUATIZANDO"
Paul Whiteman y su famosa orquesta de jazz dando un concierto en la piscina veneciana de Coral Gables, Florida.

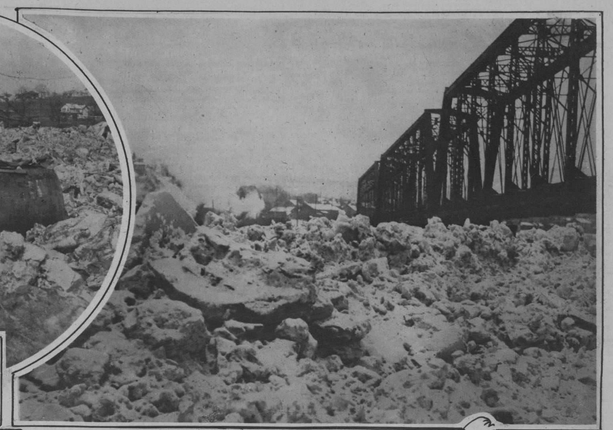

LA INUNDACION DE OIL CITY
Un caserío arrasado por las guas del río Allegheny que se heló convirtiendo aquellas en grandes bloques. Innumerables familias quedáronse sin hogares y las pérdidas materiales se calculan en más de cinco millones de dólares.

UNA CIUDAD SIN AGUA
A causa de las grandes heladas de este invierno, la ciudad de Oil, Pennsylvania, se quedó sin agua durante varias horas. Por la fotografía puede tenerse una idea exacta del estado del río en dicha ciudad.

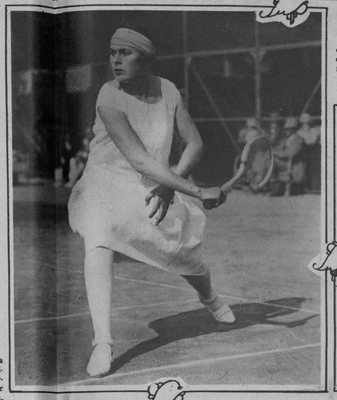

LA RIVAL DE HELEN WILLS
La señorita de Alvarez, entusiasta deportista española, que ha sido admiradísima en el torneo de Monte Carlo, donde Helen Wills necesitó jugar con ella veinte juegos para derrotarla.

OTRA VEZ A CABALLO
Sin acordarse de sus diecinueve caídas anteriores, el Príncipe de Gales ha vuelto a tomar parte en los deportes hípicos, asistiendo a las carreras de Tetbury, en Escocia.

EL CUMPLEAÑOS DEL GENERAL BOOTH
Lloyd George visitando al general Booth, en su septuagésimo aniversario. El general Booth es el hijo del fundador del Ejército de Salvación, al frente del cual se encuentra él actualmente.

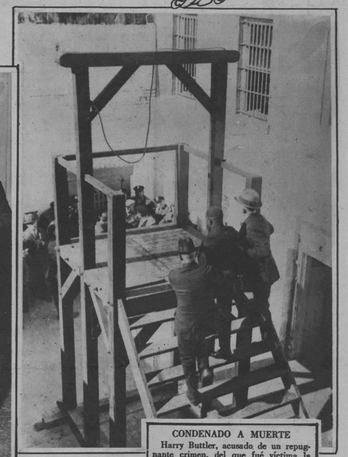

CONDENADO A MUERTE
Harry Buttler, acusado de un repugnante crimen, del que fué víctima la niña de once años Eleonora Steinmetz, al ser conducido al patíbulo en Georgetown, Delaware, donde fué ahorcado.

EL NUEVO DEPORTE
En California se ha puesto de moda el deporte del tiro al blanco con fusil, a caballo y sobre un supuesto bélik.

LA HUELGA DE NUEVA JERSEY
Los huelguistas de las industrias textiles en el Estado de Nueva Jersey, al ser dispersados por la policía en Passaic, donde ocurrieron serios disturbios.

*Medias de seda, costura francesa, transparentes y colores delicados, es la última novedad de Paris*

Paris, dictador bien conocido de la moda, dice que las medias deben ser livianas, transparentes y en colores delicados.

La media de seda "Kayser" costura francesa, de brillo exquisito, transparente, fino tejido y ajuste perfecto, es algo incomparable.

*El talón acabado en punta (Slipper Heel) añade gracia al tobillo. La línea de puntos (Marvel-Stripe) en la parte superior evita toda posibilidad de deshiles, siempre molestosos y anti-económicos.*

Seleccione la media de seda "Kayser" y quedará agradablemente sorprendida de su duración, calidad y elegancia.

**Kayser**

No es legítima si no lleva impresa la palabra "Kayser".

*Agentes para Cuba:*
LLANO, AJA y SAIZ
Muralla 98, Dpto. 202
Apartado 1703
HABANA

*Brindis Famosos*

## ¡Vivan los Novios!

PERO vivan sanos. Vivan sin constipaciones que agrian el carácter y ponen en peligro la paz del hogar. Vivan largo tiempo, rebosantes de salud. Vivan, en una palabra, sin que falte en el botiquín de casa SAL HEPÁTICA, el mejor laxante, el peor enemigo del ácido úrico, el vigorizador por excelencia del organismo.

**Enfréntese Ud. con la diaria tarea sonriente y fuerte: tome, al levantarse, SAL HEPÁTICA.**

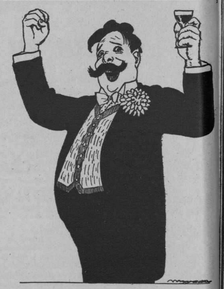

**"ACIDOSIS"**
*Quizá Padezca Ud. Esta Moderna Afección*

Sal Hepática, reconocida como el alcalino por excelencia, neutraliza la "acidosis" en lo absoluto. Si siente Ud. síntomas de "acidosis," comience a protegerse contra ella hoy mismo. Ya permita Ud. que el alimento que como se convierta en depósito de venenos para su cuerpo. Desaparecerán sus padecimientos y añadirá Ud. años enteros a su vida si, antes del desayuno, toma diariamente un vaso de agua con una cucharadita de Sal Hepática.

**SAL HEPÁTICA**

*Elaborada por los fabricantes de la Pasta Dentífrica IPANA*

*LA IRRESISTIBLE*
**Dorothy MacKaill**
*estrella de* FIRST NATIONAL
*en "La Regeneratión de O'Malley"*

*dice:* "Mantengo mis dientes firmes y sanos, cepillándolos dos veces al día con Crema Dental Kolynos. Ningún otro dentífrico me proporciona tanta satisfacción como Kolynos."

*Dorothy MacKaill*

¡DIENTES sanos, firmes y bellos! Usted puede poseerlos también si les proporciona la infalible protección que Kolynos les imparte.

La Crema Dental Kolynos limpia la dentadura perfectamente, sin rayar ni raspar. Sus propiedades antisépticas efectúan la destrucción de los gérmenes nocivos que pululan en la boca y garganta. Kolynos es, además, económico, por estar preparado en forma concentrada. Basta usar un centímetro en un cepillo seco. Cada tubo contiene suficiente dentífrico para 50 días, si se cepillan los dientes dos veces al día.

Busque usted siempre el tubo amarillo de Kolynos en la caja amarilla de Kolynos.

*Distribuidores exclusivos:*
COMPAÑIA DENTAL CUBANA
Presidente Zayas No. 67—Habana

621

CREMA DENTAL
**KOLYNOS**

*Muchas personas que han vivido más de medio siglo todavía toman la*

**EMULSION de SCOTT**

NUTRE Y FORTIFICA

## Fortalezca su Salud

Para dominar toda forma de debilidad tome este poderoso tónico por una temporada. Es puro alimento concentrado y medicina a la vez. Productivo de vitalidad y robustez.

*La Robustez del Norte para los Climas del Sur*

Calidad, servicio y atractivos precios son las características de los efectos sanitarios "Standard"

Exija "Standard" — Cada artículo lleva esa marca.

De venta por todas las casas importantes de Efectos Sanitarios de la Habana y del interior de la República.

**Standard Sanitary Mfg. Co.**
PITTSBURGH, PA.
Oficina en la Habana:—Edificio Royal Bank of Canada No. 417. Tel. M-3341.

M.E.C.D. 2016

## No, Isaias, Afeitate Primero

Si es más que probable que aún en las edades prehistóricas, el cariñoso novio ó esposo oyese eso en contestación a sus tiernos avances, hoy en pleno siglo XX, una barba desatendida ó áspera, ha sido con seguridad la causa de infinidad de desaveniencias con el otro sexo.

Un papel de lija no es en realidad un objeto muy propicio para acariciarse, pero si hasta hace pocos años no se podía culpar al individuo con una barba rehacia ó un cútis delicado, para quién el afeitarse con frecuencia resultaba un verdadero suplicio, hoy ese hombre no tiene disculpa ninguna al no afeitarse diariamente, aunque solo sea por respeto a sus semejantes, en negocios ó en sociedad, pués la Crema Mennen de Afeitar permite, con la mayor comodidad y carencia absoluta de molestia, el afeitarse hasta dos veces al día — bien afeitado.

No culpe a la navaja si el afeitarse le molesta, use la Crema Mennen. Cinco minutos son suficiente para la afeitada ideal.

La Crema Mennen es la única preparación de su género que se conserva fresca indefinidamente y no descompone el tubo de metal que la contiene, aún en los trópicos. *Figaro*

**CREMA MENNEN PARA AFEITAR**

## Otro Triunfo en Favor de la Belleza

Al caudal de tesoros que los famosos *Laboratorios Melba* brindan á la mujer para realzar sus encantos, acaba de agregarse el

*Melba Lov'Me Body Powder*

de finura tan exquisita, que flota en el aire como niebla impalpable, y es a la piel caricia que embellece. Su efecto es duradero.

Su extremada finura, que sólo los procedimientos MELBA logran, lo hace saludable para el cutis más sensible.

Numerosos hombres y mujeres lo usan después del baño o de afeitarse, en lugar de talco, por sus cualidades refrescantes y su delicado aroma.

El MELBA "Lov'me" Body Powder se envasa en caja metálica, bellamente decorada, y lleva una mota súper-grande, de terciopelo doble.

Es indispensable en el hogar. Hombres, mujeres y niños lo usan.

MELBA MANUFACTURING COMPANY
PARIS CHICAGO LONDRES

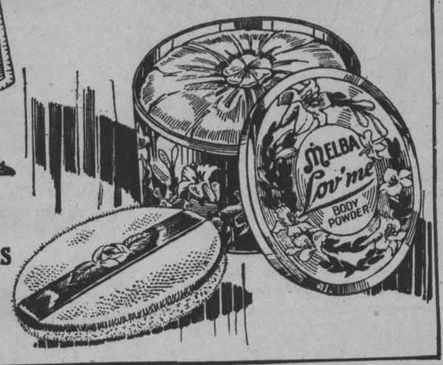


**RODOLFO QUINTAS**
Representante
TROCADERO 7
HABANA

## ¡98 de cada 100!

EN más de 150,000 cartas recibidas por la Lydia E. Pinkham Medicine Company, noventa y ocho de cada cien mujeres han declarado haberse aliviado.

Jovenes que se transforman en mujeres y que sufren de irregularidades; señoras que van a dar a luz; madres agobiadas por numerosas familias; mujeres que sufren jaquecas y dolores de cuerpo; señoras de edad que pasan el peligroso período en que cesa la menstruación—literalmente miles y miles de ellas—que nos han escrito ..¡y de cada 100, 98 afirman que las alivió el Compuesto!

*Contra dolores de cabeza*
Tomé el Compuesto Vegetal para remediar los dolores en el abdomen que sentía cada mes, y que me producían náuseas y dolor de cabeza. Inmediatamente me alivié y ahora lo recomiendo a todas mis amigas.
Carmen Colón de Natal
Calle de Palma No. 15
Santurce, Puerto Rico

**Compuesto Vegetal De Lydia E. Pinkham**
LYDIA E. PINKHAM MEDICINE CO., LYNN, MASS.

J

## En las Carreras

### Medias Snugfit

DESPUÉS de cada carrera viene el desfile de las mujeres hermosas que provocan murmullos de admiración al lucir las últimas creaciones de la moda: atrevidos sombreros que adornan hermosas cabecitas, elegantes vestidos que ciñen el cimbreante talle, diminutos zapatitos que causarian envidia a Cenicienta y medias Snugfit que realzan la belleza de bien torneada pantorrilla.

Las medias Snugfit se ajustan a la pierna sin oprimirla. Las damas de buen gusto las prefieren porque son de corte perfecto, de tejido exquisito, de colores de moda.

*De venta en todas las buenas tiendas*

*Pida, al comprar: Snugfit sin vacilar*

Snugfit

SNUGFIT HOSIERY COMPANY
NEW YORK CITY, E. U. A.

# JABON "AGULLO"

REGIA CEREMONIA
El Rey Víctor Manuel de Italia asistiendo a la colocación de la primera piedra de la Casa de los Empleados del Estado.

## ASMACURA

Cura radicalmente el ASMA o AHOGO. Premiada en la exposición de Milán, Italia en el año de 1921, con el mas alto premio que consiste en Diploma, Medalla de Oro y Cruz de Mérito, por sus resultados curativos. De venta en todas las farmacias y Droguerías acreditadas de la Isla. Depósito:

**FARMACIA SANTA ELENA**
**10 DE OCTUBRE 280.**

Teléfonos I-2378, I-7226. Habana.

## ¿Poseen sus uñas esta marca de distinción?

LO esencial es la cutícula. El tinte rosado y el brillo poco común y permanente son importantes para la apariencia de las uñas bien cuidadas en toda dama exigente; pero el estado de la cutícula es la verdadera prueba de finura y distinción.

Uñas ovaladas y preciosas, si. Pero su hermosura no es completa más que cuando tienen por marco piel suave y fresca.

El Eliminador de Cutícula Cutex sirve para hacer la manicura perfecta y su empleo no exige más de cinco minutos.

Primero, deben lavarse escrupulosamente las manos. Después, con la lija fina de Cutex, se liman las extremidades de las uñas, a fin de emparejarlas y darles forma. Luego, se humedece el palillo de Cutex en el Eliminador de Cutícula Cutex, se enrrolla un pedacito de algodón en la extremidad del palillo y se empapa nuevamente en la botella. Así queda preparado el tratamiento de la cutícula. Después de quitar la piel supérflua de la base de la uña con la extremidad del palillo en que está el algodón, empujando cuidadosamente la cutícula hacia adentro, hágase lo mismo en derredor, arrancándola de los sitios en que dicha cutícula esté adherida. Antes de enjuagarse, pásese el palillo por debajo de la uña y sobre las manchas que haya, a fin de blanquearla bien. Después, se lavan los dedos, secando cuidadosamente sus puntas, una por una. En seguida, viene el pulimento. Algunas damas prefieren la pastilla de pulir Cutex; otras, emplean el Nuevo Polvo de Pulir Cutex que viene en cajas tamizadoras. Si se desea añadir mayor brillo, úsese el Brillo Líquido Cutex, que es de efecto instantáneo.

JUEGO ESPECIAL "MIDGET"

**CUTEX suficiente para seis manicuras vale ahora sólo 15 centavos**

Llene Ud. el cupón adjunto y envíelo con 15 centavos en efectivo o sellos de correo y se le remitirá el Estuche de Presentación que contiene muestras de Eliminador de Cutícula CUTEX, del Polvo de Pulir, del Brillo Líquido y de la Crema para Cutícula (Comfort) así como palillo y lija.

*Representante:*
IGNACIO SANCHEZ, Habana Cuba.

# CUTEX
*Liquido*

5

IGNACIO SANCHEZ—Northam Warren Corp.
Banco Nacional 417, Habana, Cuba D-9.
Mando inclusos, en efectivo o en sellos de correo, 15 centavos para el Estuche de Presentación que contiene Cutex suficiente para seis manicuras.

Nombre _____
Dirección _____
(o Apartado postal)
Ciudad _____ Provincia _____ 2

REVISTANDO A SUS TROPAS
El general Hindemburg, actual Presidente de la República Alemana, revistando a su Ejército.

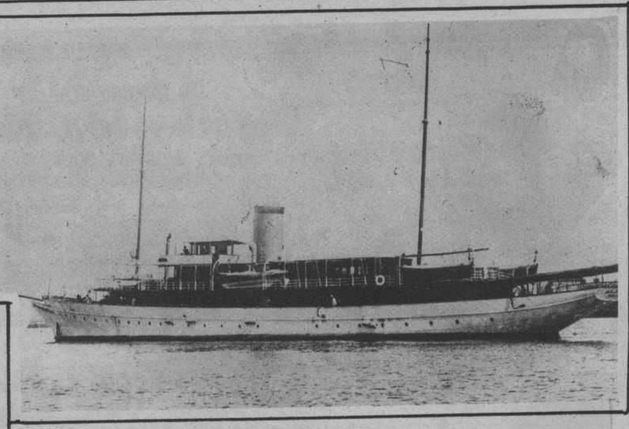

UN PALACIO FLOTANTE DE FORD
El yate 'Sialia" de Henry Ford, que, equipado con todos los refinamientos del más extraordinario lujo, está ya dispuesto en Boston para un largo viaje durante el próximo estio.

# The Alamac Hotel
71st Street and Broadway
New York

ULTRA MODERNO
Con todas las últimas innovaciones del confort y de la elegancia. Junto a la Iglesia Católica del Bendito Sacramento. Veinte pisos. 600 habitaciones, separadas o conectadas, cada una de ellas con baño y ducha. Tres excepcionales restaurants.

CONGO ROOM y la Terraza en el piso vigésimo, dominando el incomparable panorama de la ciudad
Precios al alcance de todos
Por meses, descuentos especiales

# EL HOTEL DE MODA
*Predilecto de los Hispanos*

En el barrio residencial entre el Parque Central y Riverside Drive.

Situación inmejorable, fuera de la congestión y del tráfico, facilmente accesible a los grandes teatros y tiendas.

*A pocos pasos.*
El "Subway" express de la calle 72 y el "Elevado"
Los "Omnibus" de la Quinta Avenida
Los "Carritos" de Broadway
*pasan por la puerta del Hotel*

## SERVICIO HISPANO
*Un hotel americano de primera con el "chic" hispano hoy de moda*

DEPARTAMENTO HISPANO creado y dirigido por el SR. ANTONIO AGUERO

OFICINAS DEL DIARIO DE LA MARINA de la Habana

**Lutz Ownership-Management**
**Harry Lutz, Gerente General**

ART GRAVURE CORPORATION, NEW YORK, CHICAGO AND CLEVELAND

M.E.C.D. 2016