



BOLETIN DIARIO

AÑO XXIII
2ª Epoca
Núm. 57

MADRID, MARTES 26 de FEBRERO de

Dirección postal: Centro de Análisis y Predicción (Ciudad Universitaria), Apartado 285 - Madrid - 3 - (España) - Teléfono: 244 35 00
Fonometeo local: teléfono 094 - Fonometeo España: teléfono 232 69 40 de Madrid

TIEMPO PASADO (de 12 horas de ayer a 12 horas, T.M.G., de hoy):

Nubosidad y precipitaciones: Durante las últimas 24 horas han predominado en el país los cielos despejados o poco nubosos. A última hora de la tarde de ayer llovió débilmente en Baleares y por la noche se registraron núcleos tormentosos dispersos en las provincias de Murcia y Alicante.

Vientos fuertes: Han soplado rachas de Levante fuerte en Gibraltar.

Temperaturas destacables: Notablemente inferiores a las normales en las dos mesetas. Inferiores a las normales en el resto de la Península y Baleares, excepto en Alicante y Cádiz, que han sido ligeramente superiores. También han sido superiores en las islas Canarias. Las máximas de ayer oscilan entre 18^º en Huelva y 4^º en Burgos, Segovia y Avila y las mínimas de hoy entre los 9^º bajo cero en Teruel y los 8^º de Cádiz. En Canarias las mínimas de hoy han sido de 16 grados.

PRONOSTICO PARA MAÑANA:

Nuboso con algún chubasco en Baleares y puntos muy aislados del extremo nordeste de la Península. Parcialmente nuboso en el resto de Cataluña y Levante. Chubascos de nieve en el Pirineo oriental. Poco nuboso en las demás regiones. Chubascos en Canarias.

TENDENCIA PARA LOS DIAS 28 y 1

Día 28: Continuará con análogas características.

Día 1: Nuboso en el Cantábrico y área mediterránea con alguna precipitación aislada. Nubosidad variable en el Centro y Aragón. Poco nuboso en las demás regiones.

NIVEL TERMICO RESPECTO AL NORMAL

AREAS CON PRECIPITACION (12 h. ayer a 12 h. hoy)

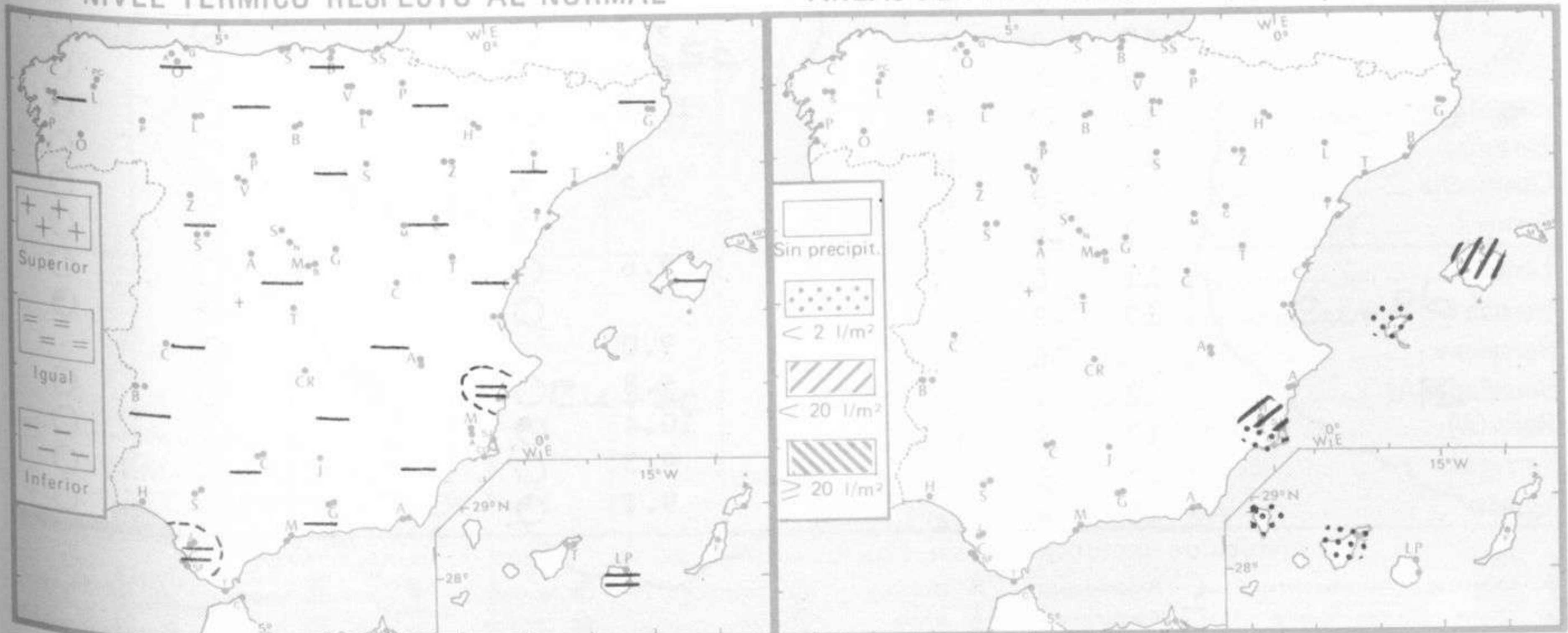

Estaciones	Temperaturas (°C)			Precipitación (l/m²)		Horas de sol ayer	Meteoros significativos			
	Máxima de ayer	Mínima de hoy	12 horas de hoy	06 ayer a 06 hoy	Hoy 06-12		18 horas de ayer	00 horas de hoy	06 horas de hoy	12 horas de hoy
La Coruña	12	5	11				○	○	○	○
Monteventoso	10	3					☉		○	○
Lugo (Punto Centro)	9	-3	9			7.3	☉	○	○	☉
Santiago de Compostela (A)	12	0	11			9.9	☉	○	○	○
Pontevedra	16	3				10.0	○		○	
Vigo (A)	13	2	8				○	○	○	○
Orense	15	-3	7				○		○	○
Ponferrada	12						○			
Asturias (A)	10	1	9			9.0	☉		●	☉
Gijón	12						☉	○		
Santander (A)	10		10				☉			☉
Santander	11	5	10			3.2	☉	○	●	☉
Bilbao (A)	10	4	9			3.3	☉	☉	●	●
San Sebastian/Igueldo	8	3	7			6.3	☉		☉	●
San Sebastian (A)	10	2	9			7.5	☉		○	☉
León (A)	10	-5	4			10.0	○	○	○	○
Zamora	9	-3	5			10.0	☉		○	☉
Palencia		-4	5			7.6			○	○
Burgos (A)	3	-5	2			4.8	☉	○	○	☉
Burgos	4	-5	3			4.8	☉		○	☉
Valladolid (A)	6	-5	4			9.2	☉		○	☉
Valladolid	8	-3	5			8.3	☉	○	○	☉
Soria	5	-6	6			8.3	☉		○	☉
Salamanca (A)	8	-5	4			7.2	○	○	○	○
Avila		-5	6			5.6			○	☉
Segovia	4	-3	6			6.4	☉		○	○
Navacerrada	-3	-7	0			8.0	☉		○	○
Madrid/Barajas	13	-3	8			10.0	○	○	○	○
Madrid (Cdad. Universitaria)	13	-3	9			9.9	○	○	○	○
Guadalajara	12	-4					○		○	
Toledo	12	-1	7			10.0	○		○	○
Cuenca	10	-6	6			9.9	○		○	○
Molina de Aragón	7	-9	7			10.5	○		○	○
Ciudad Real	12	-3	7			10.0	○	○	○	○
Albacete (A)	9	-4	8			10.1	☉		●	☉
Cáceres	13	3	11				○	○	○	○
Badajoz (A)	15	-2				10.5	○		○	
Vitoria (A)	6	2	5				☉	○	●	☉
Logroño		-1	7			8.0			○	☉
Logroño (A)	10	1	7			9.4	☉	☉	○	☉
Pamplona	8	2	6			8.6	☉		●	☉
Huesca (A)	10	-3	5			9.7	○		○	○
Daroca	8	-5	8			6.5	○		○	○
Zaragoza (A)	12	-2	8			10.2	○		○	☉
Zaragoza	12	2	8				○		○	○
Calamocha	7	-8	6			7.2	☉	○	○	○
Teruel	7	-9	6				☉		○	○
Lérida	11	0	7			9.6	○		○	○
Gerona (A)	13	-2	10				○		☉	☉
Barcelona		6				9.0			☉	
Barcelona (A)	12	1	11			9.8	○	○	○	○
Reus (A)	12	2	12			10.4	☉		○	○
Tarragona	15	1	12			9.3	○		○	○
Tortosa	15	4	14			9.7	☉		○	○

SÍMBOLOS UTILIZADOS EN LOS CUADROS DE METEOROS SIGNIFICATIVOS

- ☉ Llovizna ☉ Neblina ⚡ Relámpagos ▲ Granizo ○ Despejado ☉ Nuboso ⚡ NW 30 nudos ⚡ NE 35 nudos
- ☉ Lluvia ☉ Niebla ☉ Tormenta * Nieve ☉ Poco nuboso ● Cubierto ⚡ SW 50 nudos ⚡ SE 65 nudos

Estaciones	Temperaturas (°C)			Precipitación (l/m ²)		Horas de sol ayer	Meteoros significativos			
	Máxima de ayer	Mínima de hoy	12 horas de hoy	06 ayer a 06 hoy	Hoy 06-12		18 horas de ayer	00 horas de hoy	06 horas de hoy	12 horas de hoy
Castellón de la Plana	13	3				7.5	☉		☉	
Valencia (A)	13	1	13			9.7	☉	☉	☉	☉
Valencia	13	4				9.7	☉		☉	
Alicante (A)	15	3	14				☉	☉	☉	☉
Alicante	15	2		ip		7.8	☉		☉	
Murcia (A)	15		12				☉		☉	☉
Murcia	16	5		4		9.9	☉		☉	☉
Cartagena	13	6		1			☉		☉	☉
San Javier	14	4	12	5			☉	☉	☉	☉
Sevilla (A)	17	3	14			10.6	☉	☉	☉	☉
Córdoba (A)	14	0	12			10.6	☉	☉	☉	☉
Jaén	13	2	8			10.0	☉		☉	☉
Granada (A)	14	-3	10			10.5	☉	☉	☉	☉
Huelva	18	5				10.5	☉		☉	
Jerez de la Frontera (A) ...	17	1	16				☉	☉	☉	☉
Cádiz		8	14			10.8			☉	☉
San Fernando	18	8	15				☉		☉	☉
Tarifa	15	13	14			9.6	☉		☉	☉
Málaga (A)	15	2	14			10.0	☉	☉	☉	☉
Almería (A)	15	6	14			10.5	☉	☉	☉	☉
Palma de Mallorca (A)	11	0	13	1		3.5	☉	☉	☉	☉
Mahón (A)	11	7	11			1.5	☉	☉	☉	☉
Ibiza (A)	12	X	13	ip		7.6	☉	☉	☉	☉
Santa Cruz de Tenerife (A)...	14	9	12			5.0	☉	☉	☉	☉
Santa Cruz de Tenerife		15	17			6.8			☉	☉
Las Palmas (A)	19	16	20			5.9	☉	☉	☉	☉
Fuerteventura (A)	20	15	20			9.2	☉		☉	☉
Sanzarote (A)	19	13	19			9.2	☉		☉	☉
Ceuta	15		13				☉		☉	☉
Melilla	13		13				☉	☉	☉	☉

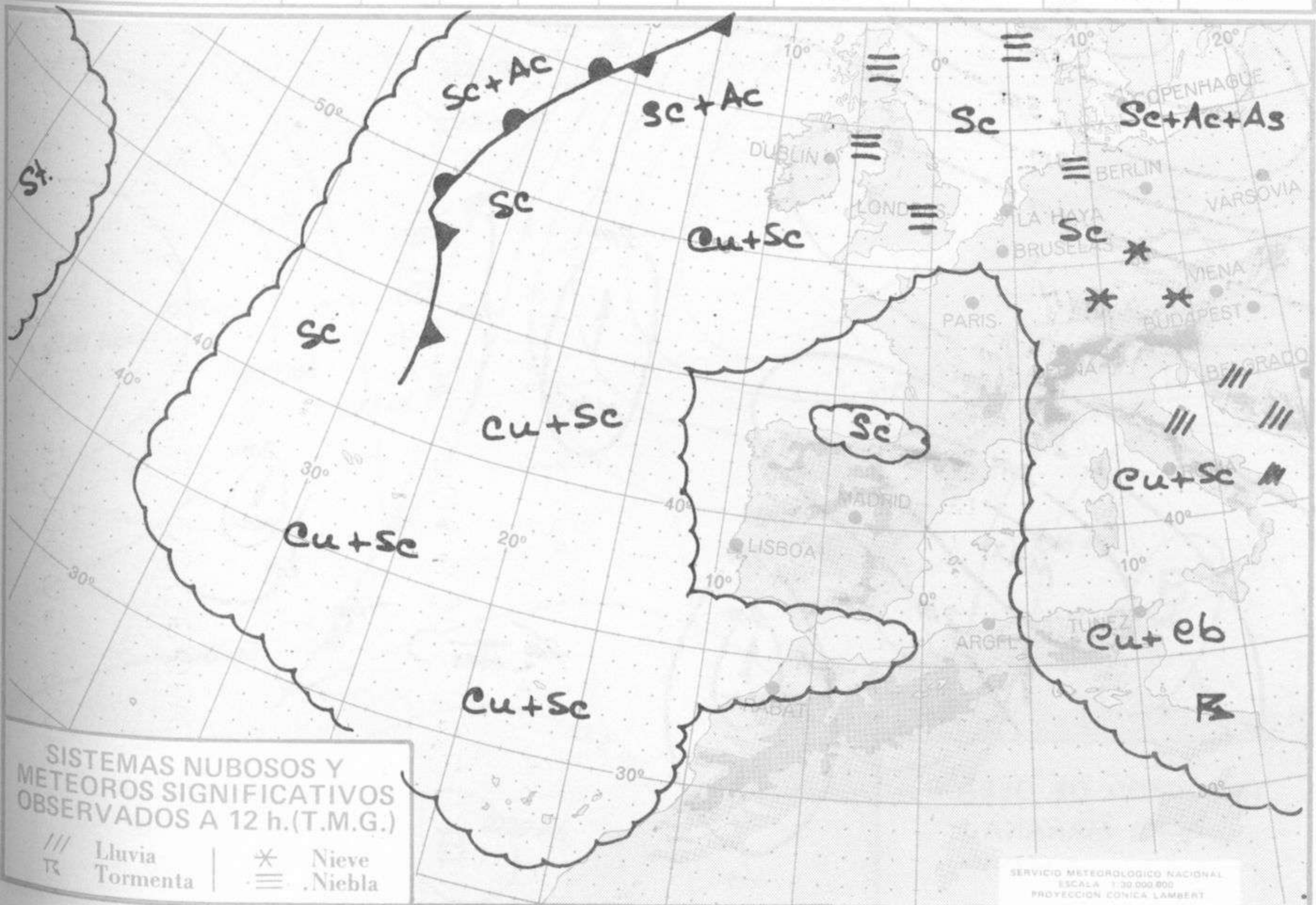

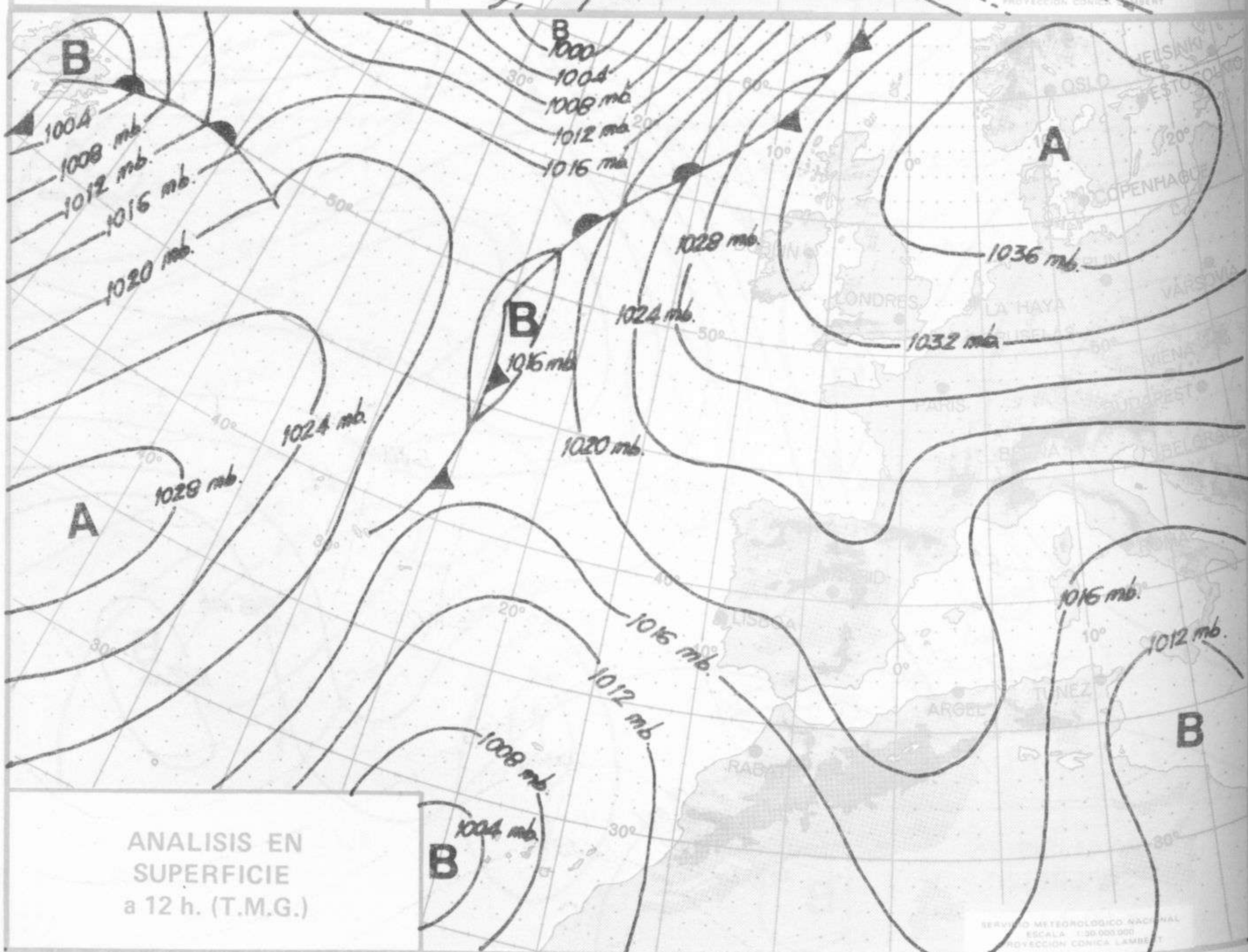
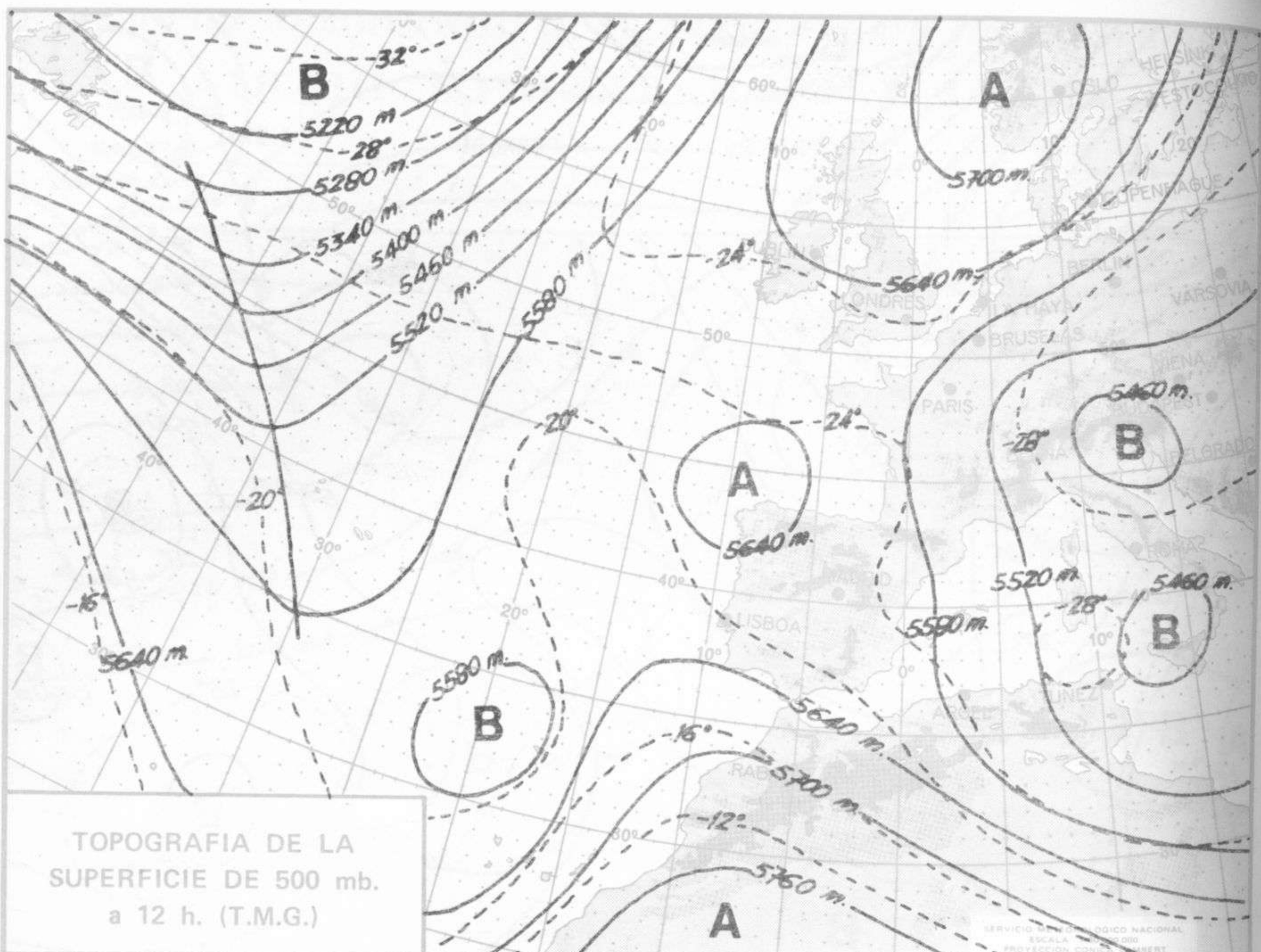

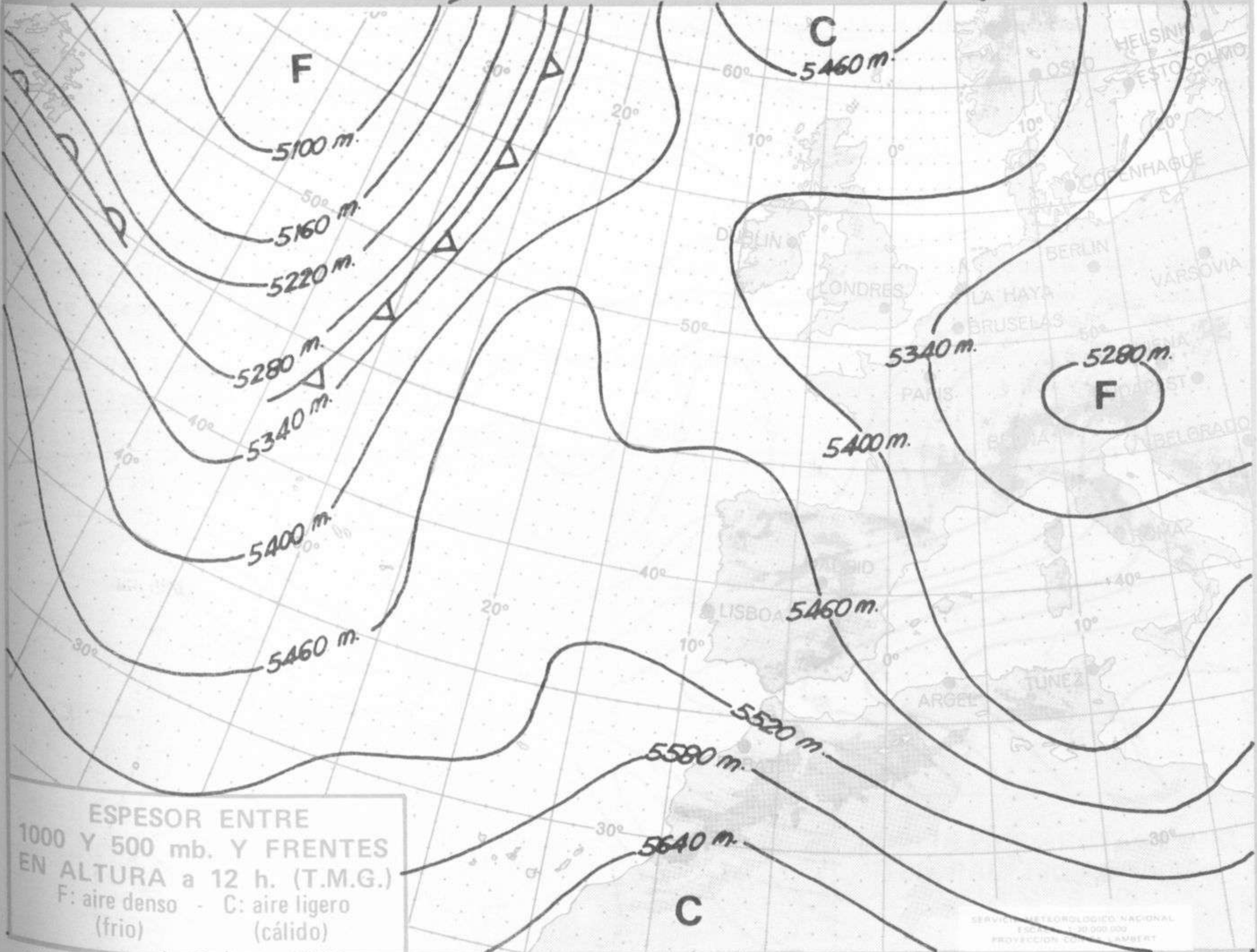
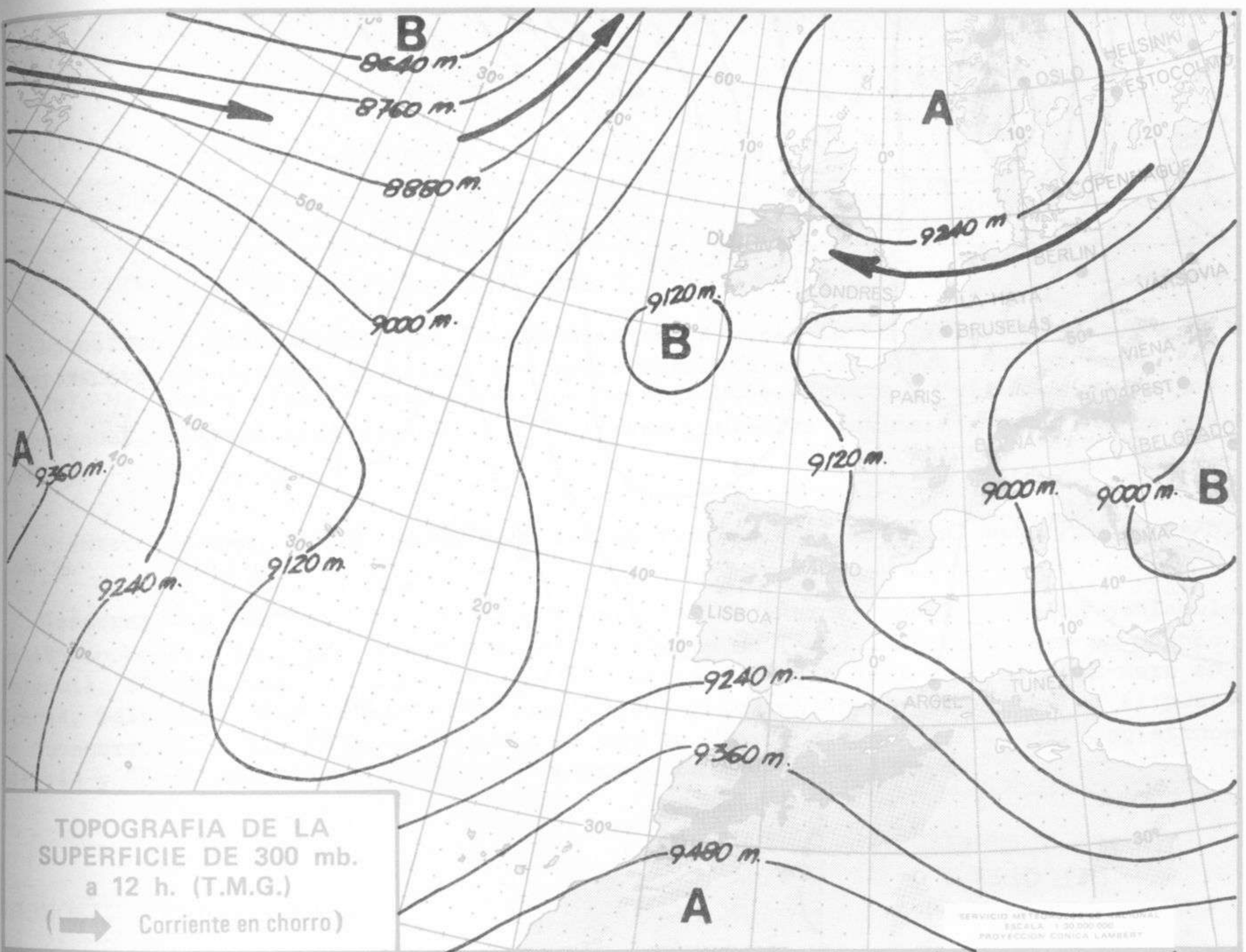

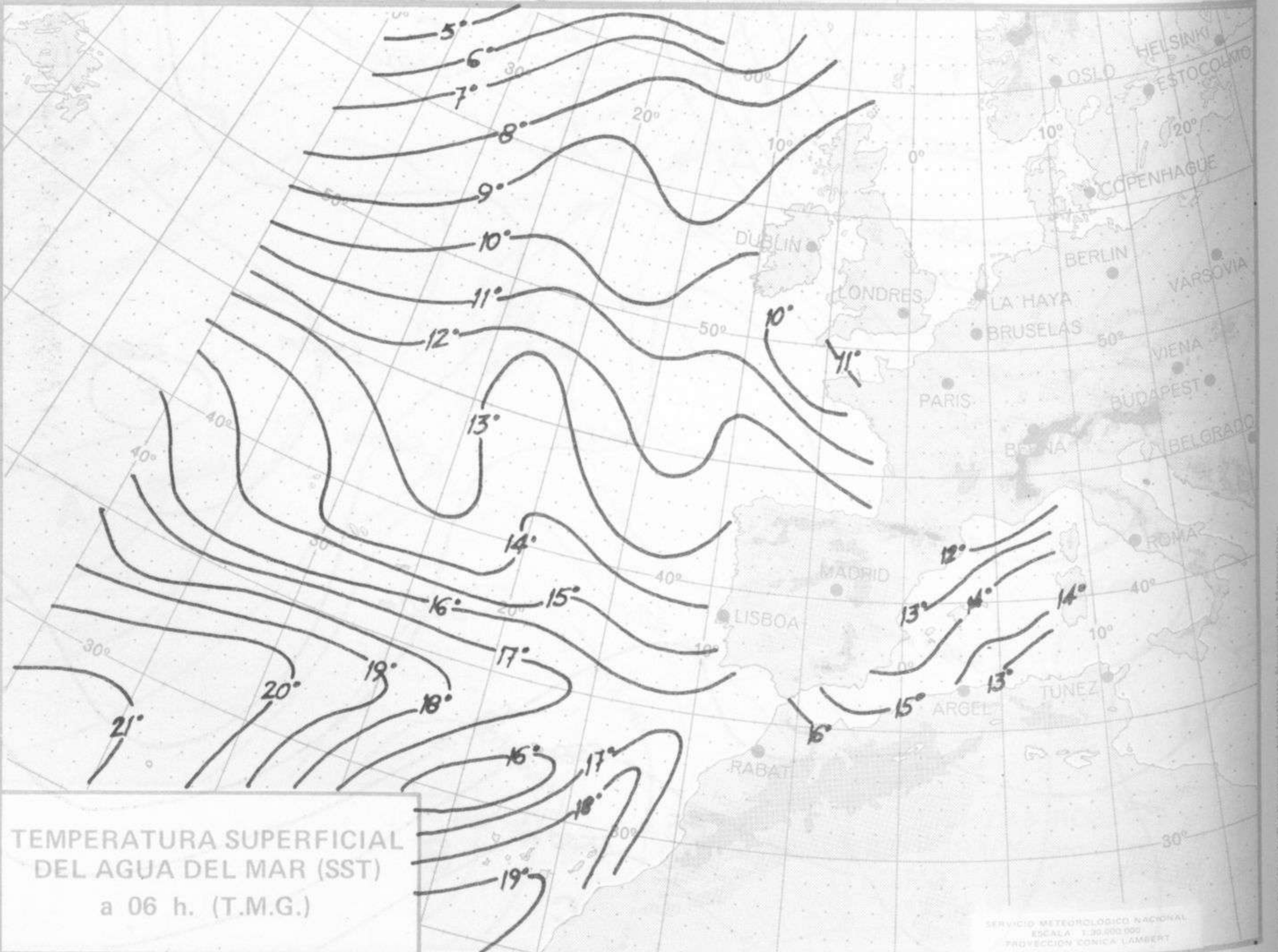
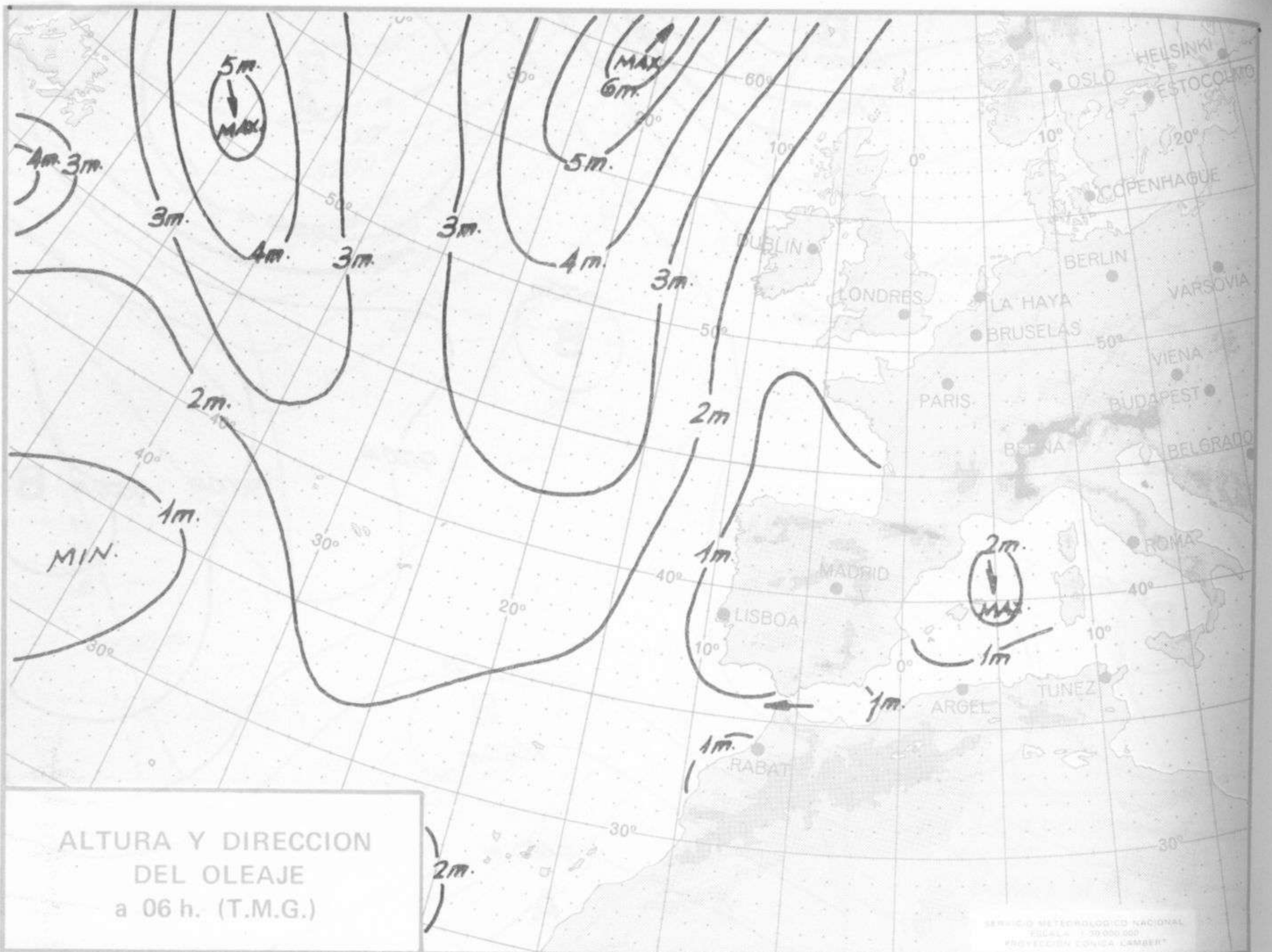



COMPLEMENTO A LA INFORMACION TECNICA DIARIA



Dirección postal: Centro de Análisis y Predicción (Ciudad Universitaria), Apartado 285 - Madrid - 3 - (España) - Teléfono: 244 35 00
 Fonometeo local: teléfono 094 - Fonometeo España: teléfono 232 69 40 de Madrid

MADRID, Martes 26 de FEBRERO de 1.974

		R A D I O S O N D E O S														
		Sondeos a 00 horas (TMG)						Sondeos a 12 horas (TMG)								
		Presiones tipo			Puntos notables			Presiones tipo			Puntos notables					
		PPP	hhh	TT	DD	dd	ff	PPP	TT	DD	PPP	TT	DD	PPP	TT	DD
La Coruña	08.001	1000	1017	7	03	07	03	1017	7	03	1000	1017	9	07	12	03
		850	1526	5	74	03	19	926	3	45	850	1515	5	79	10	10
		700	3079	-4	70	07	13	539	7	75	700	3075	-2	76	07	06
		500	5640	-22	63	03	11	767	1	72	500	5650	-22	69	03	06
		400	7230	-35	65	01	11	609	-12	69	400	7260	-34	66	02	04
		300	9240	-50	62	36	17	579	-14	72	300	9210	-49	01	21	
		250	10450	-58		36	19	478	-25	61	250	10350	-58	01	29	
		200	11840	-62		36	32	465	-26	60	200	11750	-58	36	36	
		150	13640	-57		34	30	297	-50	61	150					
		100	15200	-59		30	15	173	-57		100					
		70						145	-57		70					
	50									50						
	30									30						
	20									20						
Madrid / Barajas	08.221	1000	947	3	60	07	15	1000	100		1000	100	1	63	00	00
		850	1495	-2	60	07	15	915	2	60	850	1517	1	63	00	00
		700	3020	-3	63	05	20	523	-4	60	700	3069	-4	09	09	
		500	5560	-23	02	32		690	-6	63	500	5630	-23	00	12	
		400	7160	-36	00	30		590	-17	65	400	7230	-37	30	07	
		300	9100	-50	34	40		541	-13		300	9150	-46	31	47	
		250	10270	-57	31	60		344	-44		250	10360	-57	31	45	
		200						243	-59		200					
		150									150					
		100									100					
		70									70					
Palma de Mallorca / Bon Bonet	08.302	1000	1024	5	09	04		1000	150	11	1000	150	11	56	21	06
		850	1456	-1	07	04	23	1003	9	06	850	1505	-2	17	29	14
		700	3003	-12	11	06	10	756	-8	00	700	3029	-10	55	24	05
		500	5500	-29	06	08		510	-25	41	500	5540	-27	36	23	
		400	7060	-40	04	23		342	-45		400	7110	-38	35	37	
		300	8970	-51	03	25		259	-55		300	9040	-51	32	41	
		250	10140	-55	01	19		150	-55		250	10200	-59	30	35	
		200	11570	-55	35	23					200	11610	-56			
		150	13410	-55	33	19					150	13440	-55			
		100									100					
		70									70					
Santa Cruz de Tenerife	60.020	1000	1036	16	46	00	09	1036	16	46	1000	160	17	36	20	18
		850	1447	10		18	16	591	11	00	850	1546	5	00	21	22
		700	3036	2				866	11		700	3119	-2	19	30	
		500	5550	-17		22	30	635	-3		500	5730	-17	11	20	30
		400	7290	-27		22	50	549	-14		400	7360	-30	56	23	30
		300	9320	-42		23	55	495	-17		300	9340	-47	23	80	
		250	10530	-51		24	55	424	-25		250	10550	-45	23	90	
		200	11960	-57		24	50	360	-31		200	12030	-49	24	70	
		150	13770	-61		25	40	239	-54		150	13880	-59	24	40	
		100	16280	-65		25	40	161	-60		100	16360	-69	24	30	
		70						105	-63		70					
	50						85	-69		50						
	30						70	-68		30						
	20									20						

V I E N T O E N A L T I T U D																
Estación	Tipo de Corveta	Indicativo	dia/hora	Tierra dd ff	1.000m dd ff	1.500m dd ff	2.000m dd ff	3.000m dd ff	4.000m dd ff	5.500m dd ff	7.000m dd ff	9.000m dd ff	10.500m dd ff	12.000m dd ff	13.500m dd ff	16.000m dd ff

INFORMACION SINOPTICA DE ESPAÑA - Dia 26 de FEBRERO de 1974

Estaciones	II III Nddff VVww PPPTT NC,NC,C, T,T,I,I,I, 6P,PPP, 7RRII 7RRII 6N,CN,C, 9S,S,S,S,	II III Nddff VVww PPPTT NC,NC,C, T,T,I,I,I, 6P,PPP, 7RRII 7RRII 6N,CN,C, 9S,S,S,S,	
SYNOPSIS de 00 horas (T.M.G.)		SYNOPSIS de 06 horas (T.M.G.)	
LA CORUÑA	08001 08024 62020 23106 00700 03800 70000 918R7=	08001 08050 62020 21405 00200 03600 70000 918S7=	
LUGO P. CENTRO	08008 08517 62020 19903 00900 11400 70000=	08008 08020 62020 20582 00900 03600 70000=	
SANTIAGO DE C. (A)	08042 01208 65020 23402 00900 08001 70000=	08042 01212 65020 20501 00500 03715 70000 94055=	
VIGO (A)	08045 01806 70000 20006 00900 03400 70000=	08045 01309 70000 19402 00900 03605 70000=	
PONFERRADA			
GIJÓN			
SANTANDER	08023 70000 40107 06307 74500 02808 70000=	08023 82304 50022 25205 8950R 00600 70005 54032=	
BILBAO (A)	08025 60000 56042 25604 68500 02807 70000=	08025 00000 40042 23904 8450R 03604 70004 54033=	
S. SEBASTIAN (IGDO.)	08027 82902 70032 25505 8540R 00807 70000=	08027 30401 65012 24203 3550R 01605 70003 54063=	
S. SEBASTIAN (A)		08029 00000 70001 22402 00900 00604 70002 54075=	
LEÓN (A)	08055 00000 70000 50652 00900 54203 69162 70000 9509R=	08055 00000 70000 48354 00900 55708 69146 70005 54100=	
ZAMORA		08130 03603 60000 24352 00900 54603 69442 70003 54100=	
BURGOS (A)	08075 00000 60000 51751 00900 51201 69199 70000=	08075 00000 60000 49754 00900 54701 69195 70003 54048=	
VALLADOLID	08141 00000 60000 24300 00900 53400 69407 70000=	08141 00000 59000 29353 00900 55605 69359 70003 54063=	
SORIA		08148 00000 60000 50856 00900 55400 69546 70003 54063=	
SALAMANCA (A)	08202 00906 70000 47952 00900 52201 69287 70000 95490=	08202 00000 70000 46554 00900 55703 69275 70003 54063=	
AVILA		08210 00406 70000 46555 00900 55703 69275 70003 54063=	
SEGOVIA		08213 00902 68000 48053 00700 57602 69029 70002 54064=	
NAVACERRADA			
MADRID (A)	08221 00406 06000 21403 00900 55211 69530 70000=	08221 00000 70000 05656 00500 62604 69097 70003 54063=	
TOLEDO		08221 00000 65000 21653 00900 55803 69523 70003 54100=	
CUENCA		08221 00000 40000 23651 00900 53400 69579 70001 54100=	
MOLINA DE ARAGON		08221 00000 70000 47955 00900 54600 69105 70003 54063=	
Ciudad Real	08348 03604 05000 21904 00900 00207 69469=	08348 00000 70000 47499 00900 60701 69527 70003 54100=	
ALBACETE (A)	08280 10000 60030 22601 15500 51108 69368 70000=	08280 00000 05000 23651 00900 51203 69479 70003 54100=	
CACERES	08261 00000 70000 19807 00900 00103 70000=	08261 00000 62034 23351 75500 51203 69363 70003 54100=	
BADAJÓZ (A)		08261 00403 70000 19903 00900 51203 69363 70003 54100=	
		08261 00000 65100 21951 00900 51203 69363 70003 54100=	
VITORIA (A)			
LOGROÑO (A)	08084 02906 65000 26003 00900 54400 70000=	08084 83604 56022 23402 8940R 52400 69403 70003 54063=	
PAMPLONA		08084 03110 65000 24701 00900 54603 69403 70003 54063=	
HUESCA (A)		08084 73306 62022 22604 70500 51605 69502 70003 54063=	
ZARAGOZA (A)	08160 02714 75000 23003 00900 53105 70000=	08160 02056 60000 22152 00500 54603 69540 70003 54063=	
CALAMUCHA	08233 03606 70000 44652 00900 56211 69131 70000=	08233 02706 75000 23252 00900 54601 69552 70003 54063=	
		08233 00000 70000 47556 00900 61704 69116 70003 54072=	
LERIDA			
GERONA		08171 02202 70000 22001 00900 53303 70000 54056=	
BARCELONA		08171 00000 10000 19451 10900 54600 70002=	
BARCELONA (A)	08181 00000 60000 19904 00900 00400 70000=	08181 02703 60000 21507 12500 50304 70006 54050 51403=	
HUESCA (A)		08181 01000 60000 19104 00900 51600 70001 54063=	
TORTOSA		08181 01204 70000 20103 00900 51603 70002 54063=	
		08181 00206 62000 19205 00900 52005 70004 54097=	
CASTELLÓN			
VALENCIA		08286 00000 60000 21505 00900 51400 70003 54075=	
ALICANTE (A)	08360 83104 60032 21407 8650R 05400 70000=	08360 00000 60000 21403 00900 02303 70003 54063=	
MURCIA (A)			
SAN JAVIER (A)	08433 81709 60039 23309 8940R 05213 70000 88919=	08433 03006 62000 22605 00900 04400 70504=	
SEVILLA (A)	08391 02204 62020 19006 00900 00110 70000=	08391 00209 60000 17603 00900 00700 70003 54100=	
CORUÑA	08410 00000 60000 22402 00900 51105 69529 70000=	08410 00000 60000 19950 00900 01400 70003 54100=	
GRANADA (A)	08419 00000 60000 22102 00900 51105 69529 70000=	08419 00000 60000 23353 00900 55503 69529 70003 54100=	
HUELVA		08419 00402 60000 16205 00900 51601 70003 54105=	
JEREZ DE LA F. (A)	08451 00000 65000 18905 00900 03400 70000=	08451 00314 60000 13101 00900 00604 70001=	
CADIZ		08451 00000 70000 16309 00900 00701 70001 54100=	
TARIFA		08451 00000 70000 19913 00900 00900 70003 54100=	
MÁLAGA (A)	08492 02906 60020 19305 00900 03004 70000=	08492 00000 60000 19303 35500 01400 70003 54059=	
ALPHERIA (A)	08487 03603 70000 20508 00900 01400 70000=	08487 23610 70000 20507 29500 51400 70006 54102=	
PALMA DE M. (A)	08314 10000 62020 20300 15500 03107 70000=	08314 10000 62020 20300 15500 03107 70000=	
RANCHO (A)	08373 30000 70000 19107 16300 04101 70000 81628 82350=	08373 30000 70000 20604 00900 03301 70003 54072=	
IBIZA (A)		08373 30000 70000 20604 00900 03301 70003 54072=	
IZABA			
S.C. DE TENERIFE (A)	60015 01610 65001 10510 00900 04401 65392=	60015 89000 95502 00900 51400 67573 70002 54100=	
S.C. DE TENERIFE		60015 21012 59500 07011 35200 00600 70003 54063=	
LAS PALMAS (A)	60030 50000 70030 11916 89500 12004 70000 518R7=	60030 60712 50027 04517 75500 13612 70016 54063=	
FUENTEVEGUERA (A)		60030 30010 70011 09116 35500 12711 70016 54059=	
LANZAROTE (A)		60030 20000 65000 14419 00900 14343 70019 54059=	
		60030 20014 65020 09814 25500 12712 70018 54093=	
CEUTA	60338 50906 75030 18711 91400 07803 70000 65818=		
MELILLA	60096 00000 65000 11017 00900 16204=	60096 00000 65000 10115 00900 15609 70015 54105=	
VILLA CISNEROS (A)			
SYNOPSIS de 12 horas (T.M.G.)		SYNOPSIS de 18 horas (T.M.G.)	
LA CORUÑA	08001 08054 70020 21911 00900 01803 70000 91828=	08001 02008 70020 20311 00900 07604 70013 9182E=	
LUGO P. CENTRO	08008 10903 70030 17705 00900 03400 70000=	08008 10510 70020 15902 11400 08604 70013 9182E=	
SANTIAGO DE C. (A)	08042 01804 70000 21011 00900 02400 70000=	08042 00000 70000 17112 00900 06400 70013=	
VIGO (A)	08045 01806 70000 20008 00900 05400 70000=	08045 02704 70000 18212 00900 06400 70014=	
PONFERRADA		08045 00000 70000 18012 00900 02608 69542 70012=	
GIJÓN			
SANTANDER	08023 41804 40104 25010 42500 00806 70000=	08014 10908 59020 22310 11400 03304 70012=	
BILBAO (A)	08025 70206 62022 23409 73500 00804 70000=	08023 30504 40101 22308 29501 03400 70010=	
S. SEBASTIAN (IGDO.)	08027 79202 50032 24107 75400 03400 70000=	08025 20000 60011 22208 25400 02305 70012=	
S. SEBASTIAN (A)	08029 43004 57051 22509 42500 02807 70000=	08027 73401 60022 22604 7550R 01602 70009=	
		08029 60000 65022 20400 62500 01400 70011=	
LEÓN (A)	08055 00000 58050 50504 00900 60703 69146 70000 95000=	08055 00000 80000 45507 00900 57203 69127 70010 55000=	
ZAMORA	08130 10505 60020 23305 10741 51001 69435 70000=	08130 03602 62000 21407 00900 01603 69420 70010=	
BURGOS (A)	08075 30410 60021 50802 00900 54400 69122 70000=	08075 00100 70000 49005 00900 51711 69164 70000=	
VALLADOLID	08141 00000 60020 22705 00900 54001 69559 70000=	08141 00000 60020 19309 00900 52503 69373 70011=	
SORIA	08148 30000 60030 44904 14404 54004 69433 70000=	08148 41810 30021 45007 14404 55301 69520 70000=	
SALAMANCA (A)	08202 00406 62030 49704 00900 52004 69277 70000 95400=	08202 00000 60000 47607 00900 00504 69273 70000 55400=	
AVILA	08210 10000 64020 50904 10740 55701 69287 70000=	08210 00706 30000 43006 00510 56500 69274 70000=	
SEGOVIA	08213 03603 70000 49706 00900 57400 69030 70000 95400=	08213 03402 70000 43007 00900 54400 69015 70000 55400=	
NAVACERRADA			
MADRID (A)	08221 00000 70010 50900 00900 55104 69104 70000 95000=	08221 00000 70010 50151 00900 54601 69101 70002 55000=	
TOLEDO	08272 00000 65000 22407 00900 03807 69519 70000=	08272 12104 59051 17505 11400 05604 69500 70011=	
CUENCA	08231 01602 70000 51004 00900 52707 69104 70000=	08231 00000 65050 20009 00900 05400 69507 70011=	
MOLINA DE ARAGON	08232 01204 70030 47107 00900 54800 69400 70000=	08232 00000 70000 50508 00900 54400 69507 70011=	
Ciudad Real	08348 00404 62030 21807 00900 01000 69573=	08348 00000 70020 47307 00900 56201 69445 70011=	
ALBACETE (A)	08280 21010 58054 20708 21500 51400 69313 70000=	08280 01510 60000 17412 00900 51301 69314 70011=	
CACERES	08261 00908 80003 19711 00900 00803 70000=	08261 00000 80000 17412 00900 51301 69314 70011=	
BADAJÓZ (A)		08261 00410 69000 17413 00900 54703 70010=	
VITORIA (A)	08084 03606 62012 23705 6950R 52000 69207 70000=	08084 23012 62030 21205 14501 00500 69502 70009=	
LOGROÑO (A)	08084 32710 65020 22402 32300 54700 70000=	08084 02712 70000 21009 00900 03600 69500=	
PAMPLONA	08084 33210 62020 22402 32300 54700 70000=	08084 02704 60000 21009 00900 03600 69500=	
HUESCA (A)	08084 04404 60000 20505 00900 51004 69342 70000=	08084 02704 60000 18104 00900 03600 69500=	
ZARAGOZA (A)	08160 02714 75000 21203 11801 51809 70000=	08160 02704 60000 18104 00900 03600 69500=	
CALAMUCHA	08233 00000 75000 49706 00900 57400 69030 70000 95400=	08233 30000 75000 43107 00900 54701 69008 70010=	
LERIDA	08171 02706 55000 21507 00900 52814 70000=	08171 02704 60021 18910 00900 02904 69502 70011=	
GERONA	08181 10000 51000 19451 10900 54600 70002=	08181 02704 60021 18910 00900 02904 69502 70011=	
BARCELONA	08181 00000 20000 19104 00900 51600 70001 54063=	08181 02704 60021 18910 00900 02904 69502 70011=	
BARCELONA (A)	08181 00000 60000 19104 00900 51600 70001 54063=	08181 02704 60021 18910 00900 02904 69502 70011=	
HUESCA (A)	08181 01000 60000 19104 00900 51600 70001 54063=	08181 02704 60021 18910 00900 02904 69502 70011=	
TORTOSA	08181 01204 70000 20103 00900 51603 70002 54063=	08181 02704 60021 18910 00900 02904 69502 70011=	
CASTELLÓN	08286 01409 81000 21213 00900 02806 70000=	08286 21403 45000 19314 20911 06400 70010 91810=	
VALENCIA	08360 20000 69030 22314 21500 04801 70000=	08360 21104 69030 20511 1450R 06501 70010 91810=	
ALICANTE (A)	08429 22000 40001 22312 22500 07402 70000=		
MURCIA (A)	08433 20000 60030 22312 22500 07402 70000 82820=	08433 11510 62011 21012 10600 06400 70013=	
SAN JAVIER (A)			
SEVILLA (A)	08391 02204 62020 19014 00900 05502 70000=	08391 01612 75030 18414 00900 06503 70010=	
CORUÑA	08410 00000 60000 22402 00900 51105 69529 70000=	08410 00000 60000 19950 00900 01400 70003 54100=	
GRANADA (A)	08419 00000 60000 22102 00900 51105 69529 70000=	08419 00000 60000 23353 00900 55503 69529 70003 54100=	
HUELVA		08419 00402 60000 16205 00900 51601 70003 54105=	
JEREZ DE LA F. (A)	08451 00000 65000 18905 00900 03400 70000=	08451 00314 60000 13101 00900 00604 70001=	
CADIZ	08451 00000 70000 16309 00900 00701 70001 54100=	08451 00000 700	