



BOLETIN DIARIO

AÑO XXI
2ª Epoca
Núm. 85.

MADRID, SABADO 25 de MARZO de 1.972

Dirección postal: Centro de Análisis y Predicción (Ciudad Universitaria), Apartado 285 - Madrid (España) - Teléfono: 244 35 00
Fonometeo local: teléfono 094 - Fonometeo España: teléfono 244 11 11. de Madrid

TIEMPO PASADO (de 12 horas de ayer a 12 horas, T.M.G., de hoy):

Nubosidad y precipitaciones: Ayer el cielo estuvo despejado en Baleares, Canarias, Cantábrico oriental y vertiente mediterránea, nublado con claros en el resto. Hubo algunas precipitaciones muy déjiles e inapreciables en puntos aislados de Galicia, y Canarias y casi despejado en el resto de España. Se formaron nieblas en Cantábrico, Duero, Centro, Ebro, La Mancha, Extremadura y Guadalquivir. Durante la mañana, fué aumentando la nubosidad en el oeste de Galicia.

Vientos fuertes: No se registraron.

Temperaturas destacables: Ayer las temperaturas fueron agradables en toda España; las más altas se registraron en el Mediterráneo, Cantábrico oriental y alto Ebro, destacando Murcia con 23°. En Canarias la máxima correspondió a Las Palmas 20° y Lanzarote con 26°. Las mínimas de hoy oscilaron de 1° bajo cero en Teruel a 12° en Barcelona. En las capitales canarias fué de 14°.

PRONOSTICO PARA MAÑANA:

Abundante nubosidad con algunos chubascos en Galicia, extendiéndose durante el día al Cantábrico occidental. Aumento de nubosidad en el Duero. En las demás regiones cielo poco nublado.

TENDENCIA PARA LOS DIAS 27 Y 28.

Día 27.- Nublado con chubascos en Galicia, Cantábrico, puntos del Duero y ocasi tormenta en el sistema Central. En las demás regiones cielo poco nublado.

Día 28.- Continuará sin grandes cambios.

NIVEL TERMICO RESPECTO AL NORMAL

AREAS CON PRECIPITACION (12 h. ayer a 12 h. hoy)

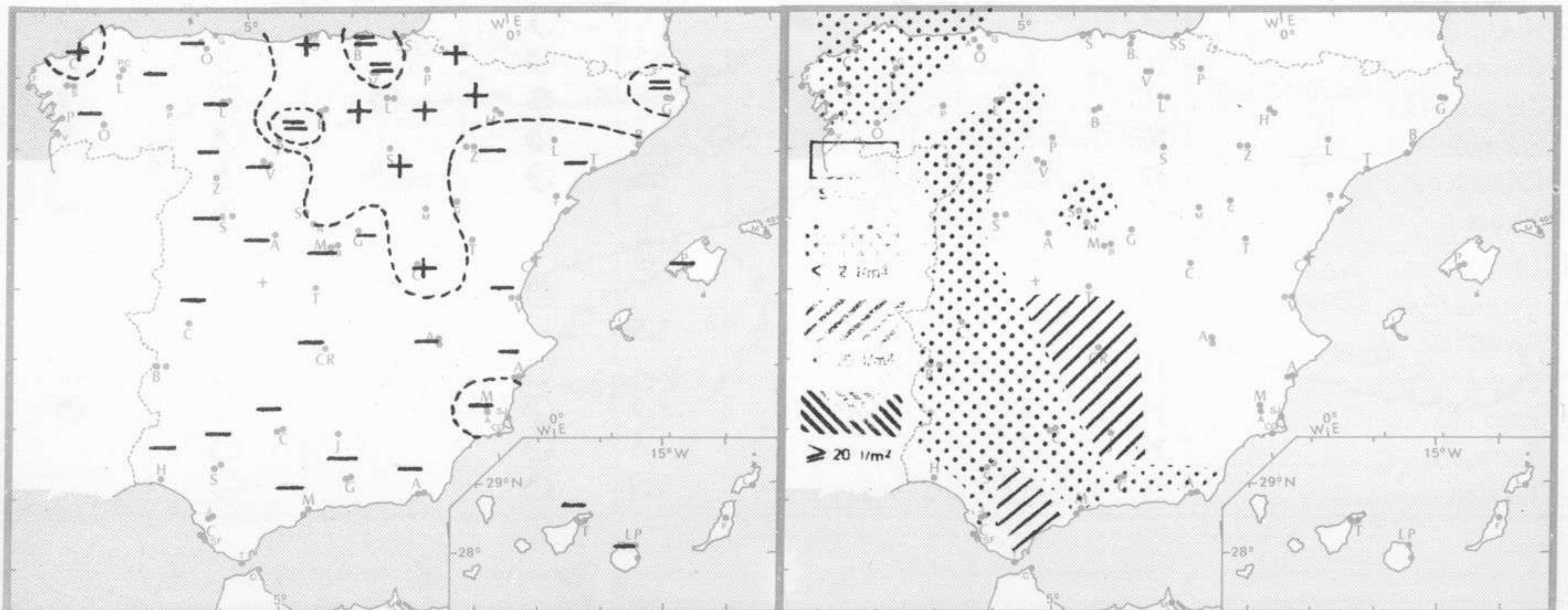

Estaciones	Temperaturas (°C)			Precipitación (l/m ²)		Horas de sol ayer	Meteoros significativos			
	Máxima de ayer	Mínima de hoy	12 horas de hoy	06 ayer a 06 hoy	Hoy 06-12		18 horas de ayer	00 horas de hoy	06 horas de hoy	12 horas de hoy
La Coruña	18	11	13	ip		2.2	●	○	●	●
Monteventoso		9	11						●	●
Lugo (Punto Centro)	14	4	10	1	1	5.5	●	●	●	●
Santiago de Compostela (A)	15	3		ip		3.5	///	○	●	●
Pontevedra	17			ip			///			
Vigo (A)	15	5		ip			○	○	○	
Orense										
Ponferrada	13	3	12	2			○		///	○
Asturias (A)	19	8	17			3.0	●		○	○
Gijón		10	14			2.9		○	○	○
Santander (A)	17	6	19				●		○	○
Santander	17	10	16			6.2	●	○	○	○
Bilbao (A)	20	6	22			7.7	○	○	○	○
San Sebastian/Igueldo	20	9	16			6.2	○	○	○	○
San Sebastian (A)	21	8	16			8.3	○		○	○
León (A)	12	3	8	ip		0.3	○	○	///	●
Zamora	X	4	13			0.2	○		///	●
Palencia	13	5	13			0.0	●		///	●
Burgos (A)	15	4	12			5.2	●	●	///	○
Burgos	15	5	13			5.8	●		///	○
Valladolid (A)	14						●			
Valladolid	13	1	14			0.0	●	○	///	●
Soria	17	3	11			7.4	○		///	○
Salamanca (A)	11	2	13	10		1.1	○	○	○	○
Avila	10	4	11	ip		0.0	○		○	○
Segovia	12	6	12			0.7	○		○	○
Navacerrada	1	0	2	ip		0.0	○		///	○
Madrid/Barajas	14	4	12			0.0	●	○	///	○
Madrid (Cdad.Universitaria)	12	3	13				●	○	///	○
Guadalajara	18	5					●		///	○
Toledo	15	6				0.8	○		○	○
Cuenca	18	3				4.2	●		○	○
Molina de Aragón		-1				1.4			○	○
Ciudad Real	14	0	15	1		0.0	●	○	///	○
Albacete (A)	X	2	15			3.2	○	○	///	○
Cáceres	16	9					○		○	○
Badajoz (A)		6				5.8			○	○
Vitoria (A)	19	3	17				○		○	○
Logroño	20	9	13			7.7	○		○	○
Logroño (A)	20	8	17			9.2	●	○	○	○
Pamplona	20	5	12				○		○	○
Huesca (A)	19	7	15				○		○	○
Daroca	18	1	15			6.0	○		○	○
Zaragoza (A)	21	4	13			9.8	●	○	○	○
Zaragoza	20	8	17				○		○	○
Calamocho	17	-2				7.5	○	○	○	○
Teruel		-1	15				○		○	○
Lérida		6	17			0.2			○	○
Gerona (A)	22	4					○		○	○
Barcelona		12				9.5			○	○
Barcelona (A)	19	4	17			10.1	○	○	○	○
Reus (A)	19	6	10			9.8	○		○	○
Tarragona	19	11				3.6	○		○	○
Tortosa	24	6				8.9	○		○	○

SÍMBOLOS UTILIZADOS EN LOS CUADROS DE METEOROS SIGNIFICATIVOS

- Llovizna
- /// Lluvia
- Neblina
- ≡ Niebla
- ⚡ Relámpagos
- ☄ Tormenta
- ▲ Granizo
- * Nieve
- Despejado
- Poco nuboso
- Nuboso
- Cubierto
- ◀ NW 30 nudos
- ✓ SW 50 nudos
- ◀ NE 35 nudos
- ▶ SE 65 nudos

mb

Estaciones	Temperaturas (°C)			Precipitación (l/m ²)		Horas de sol ayer	Meteoros significativos			
	Máxima de ayer	Minima de hoy	12 horas de hoy	06 ayer a 06 hoy	Hoy 06-12		18 horas de ayer	00 horas de hoy	06 horas de hoy	12 horas de hoy
Castellón de la Plana	21	9	20			6.3	☉		☉	☉
Valencia (A)	20	5	20			4.5	☉	☉	☉	☉
Valencia	20	9				5.5	☉		☉	
Alicante (A)	22	7	18			5.4	☉	☉	☉	☉
Alicante	21	7				6.6	☉		☉	☉
Murcia (A)	23						☉		☉	
Murcia	23	9				4.5	☉		☉	
Cartagena	18	12					☉		☉	
San Javier	19	5	17				☉	☉	☉	☉
Sevilla (A)	21	9	18			9.0	☉	☉	☉	☉
Córdoba (A)	19	7	17	2		3.5	☉	☉	☉	☉
Jaén	14	8	16	ip			☉	☉	☉	☉
Granada (A)	14	4				0.2	☉	☉	☉	☉
Huelva	20	10	20			8.2	☉		☉	☉
Jerez de la Frontera (A) ...	19	7	19				☉	☉	☉	☉
Cádiz	17	10	17			7.0	☉		☉	☉
San Fernando		X				7.6	☉		☉	☉
Tarifa	18	10	21			9.0	☉	☉	☉	☉
Málaga (A)	21	9	17			7.0	☉	☉	☉	☉
Almería (A)	16	9	14	ip		0.0	☉	☉	☉	☉
Palma de Mallorca (A)	20	5	16			2.3	☉	☉	☉	☉
Mahón (A)	18	10	17			9.8	☉	☉	☉	☉
Ibiza (A)	20	7	19			7.8	☉	☉	☉	☉
Santa Cruz de Tenerife (A)...	14	9	17			10.5	☉	☉	☉	☉
Santa Cruz de Tenerife	19	14	19			10.0	☉	☉	☉	☉
Las Palmas (A)	20	14	19			9.4	☉	☉	☉	☉
Fuerteventura (A)	20	14	19			10.0	☉	☉	☉	☉
Lanzarote (A)	26	14	21			9.9	☉	☉	☉	☉
Ceuta	15		14				☉	☉	☉	☉
Melilla	18	10				4.5	☉	☉	☉	☉





INFORMACION TECNICA DIARIA

Núm. .

MADRID, SABADO 25 de MARZO de 1972

Dirección postal: Centro de Análisis y Predicción (Ciudad Universitaria), Apartado 285 - Madrid (España) - Teléfono: 244 35 00
Fonometeo local: teléfono 094 - Fonometeo España: teléfono 244 de Madrid

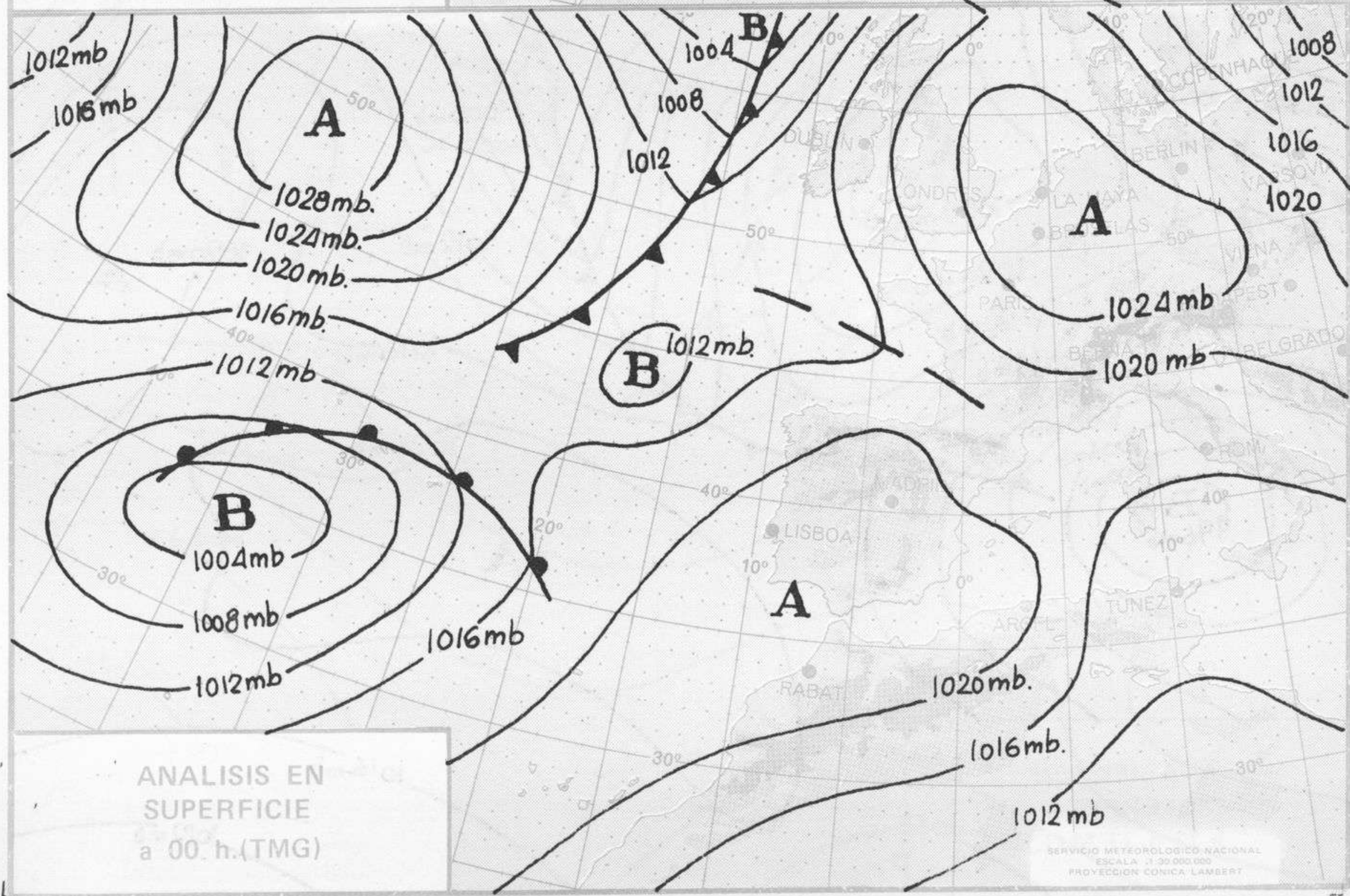
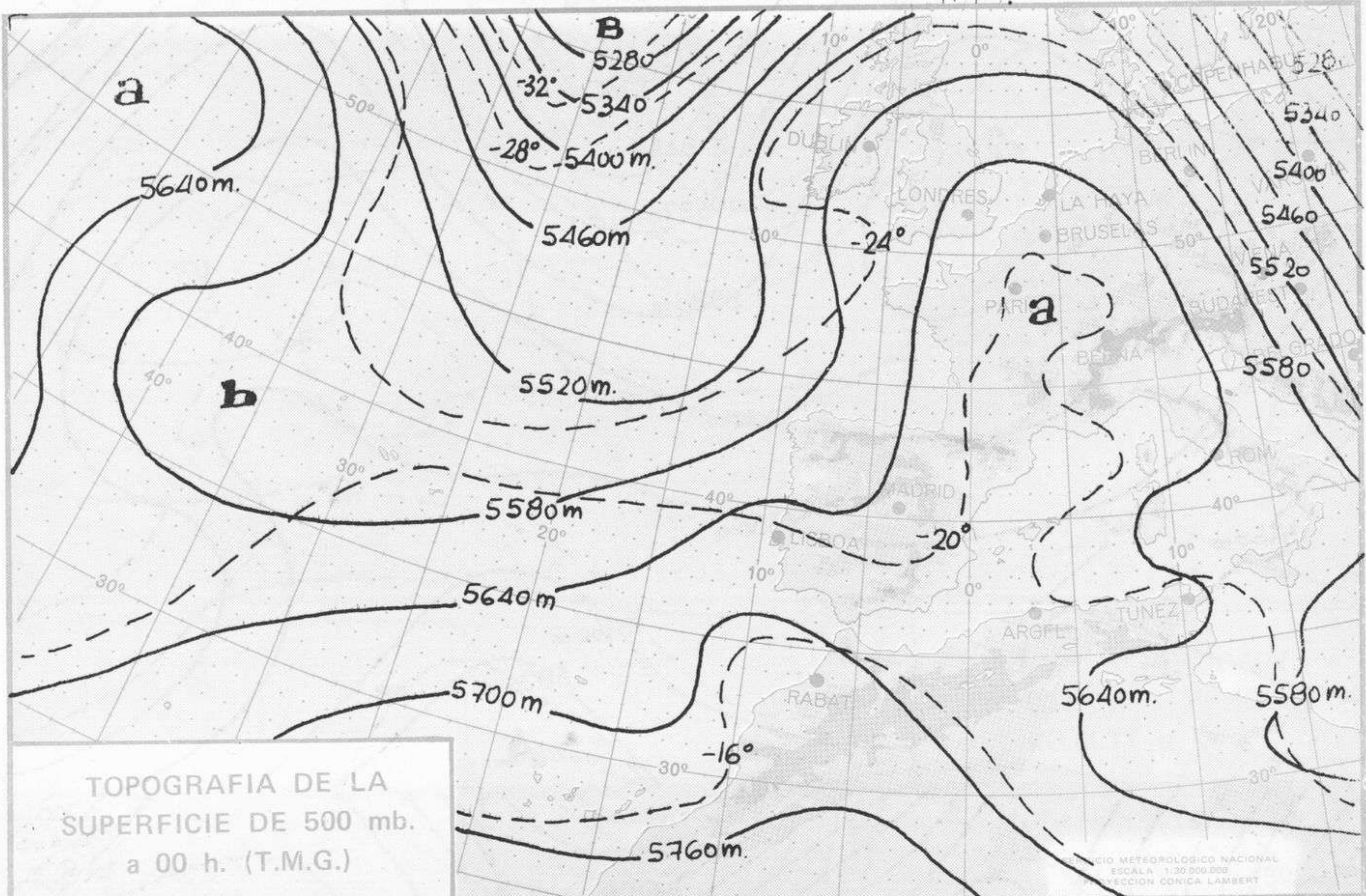

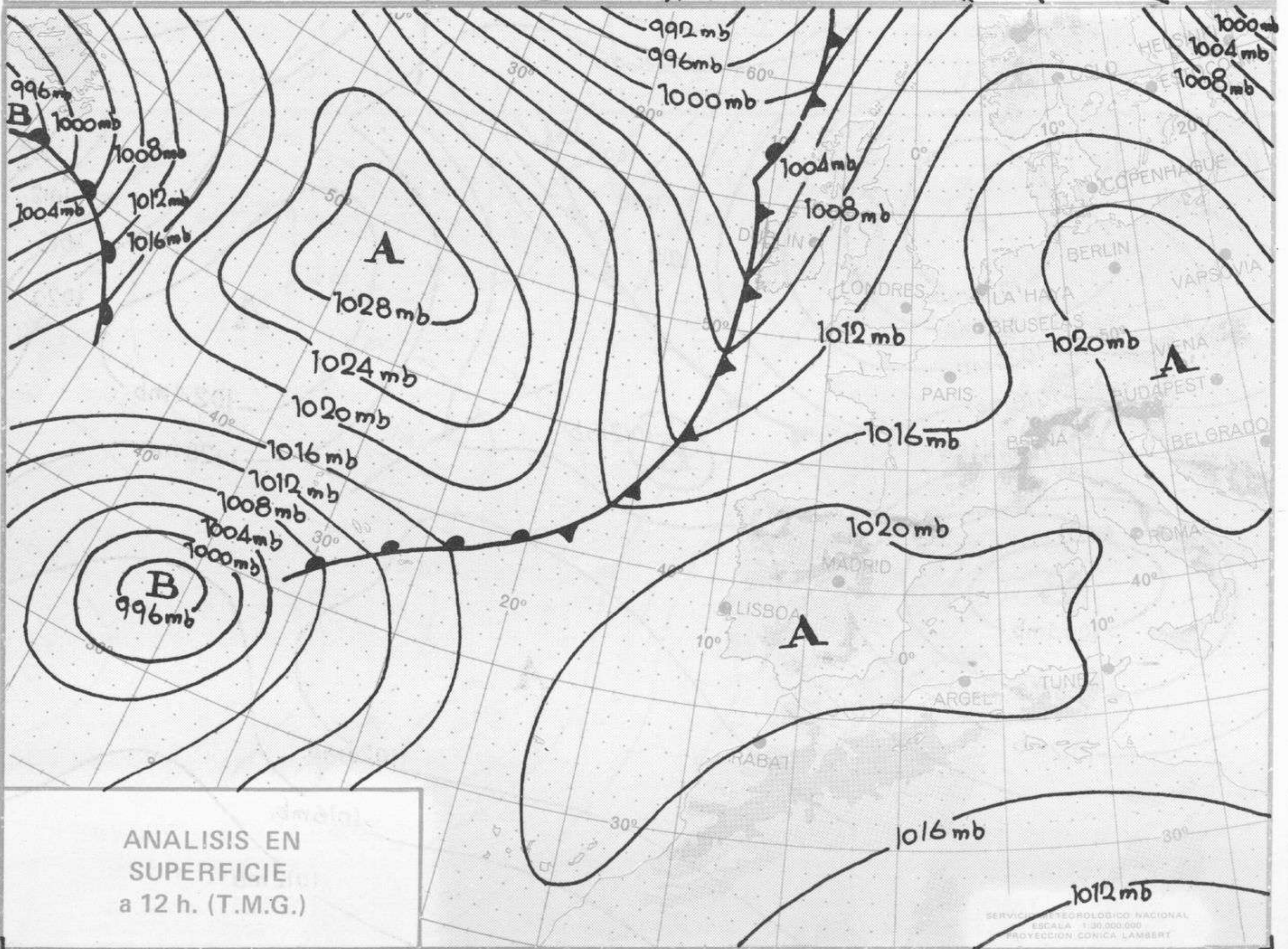
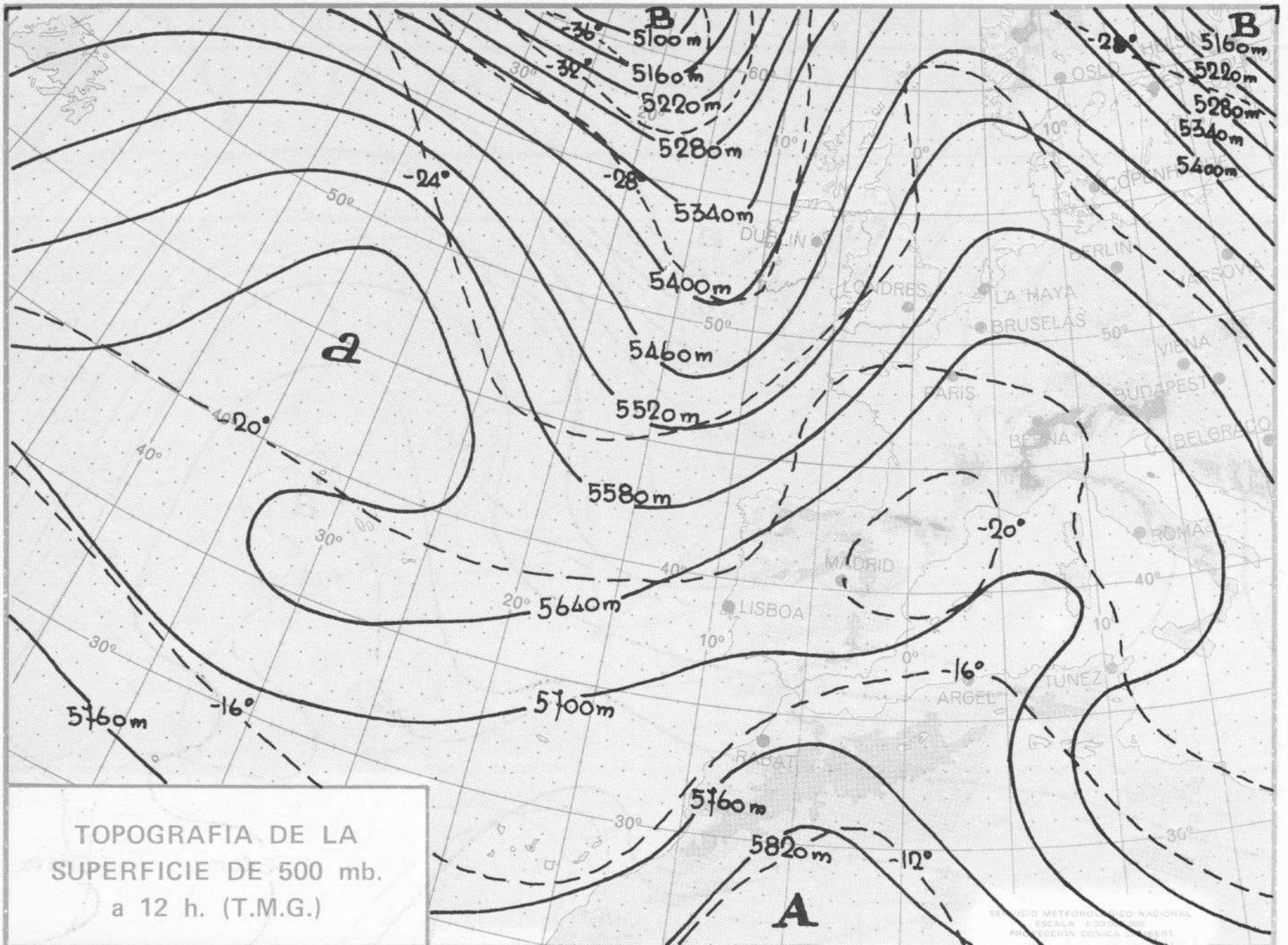

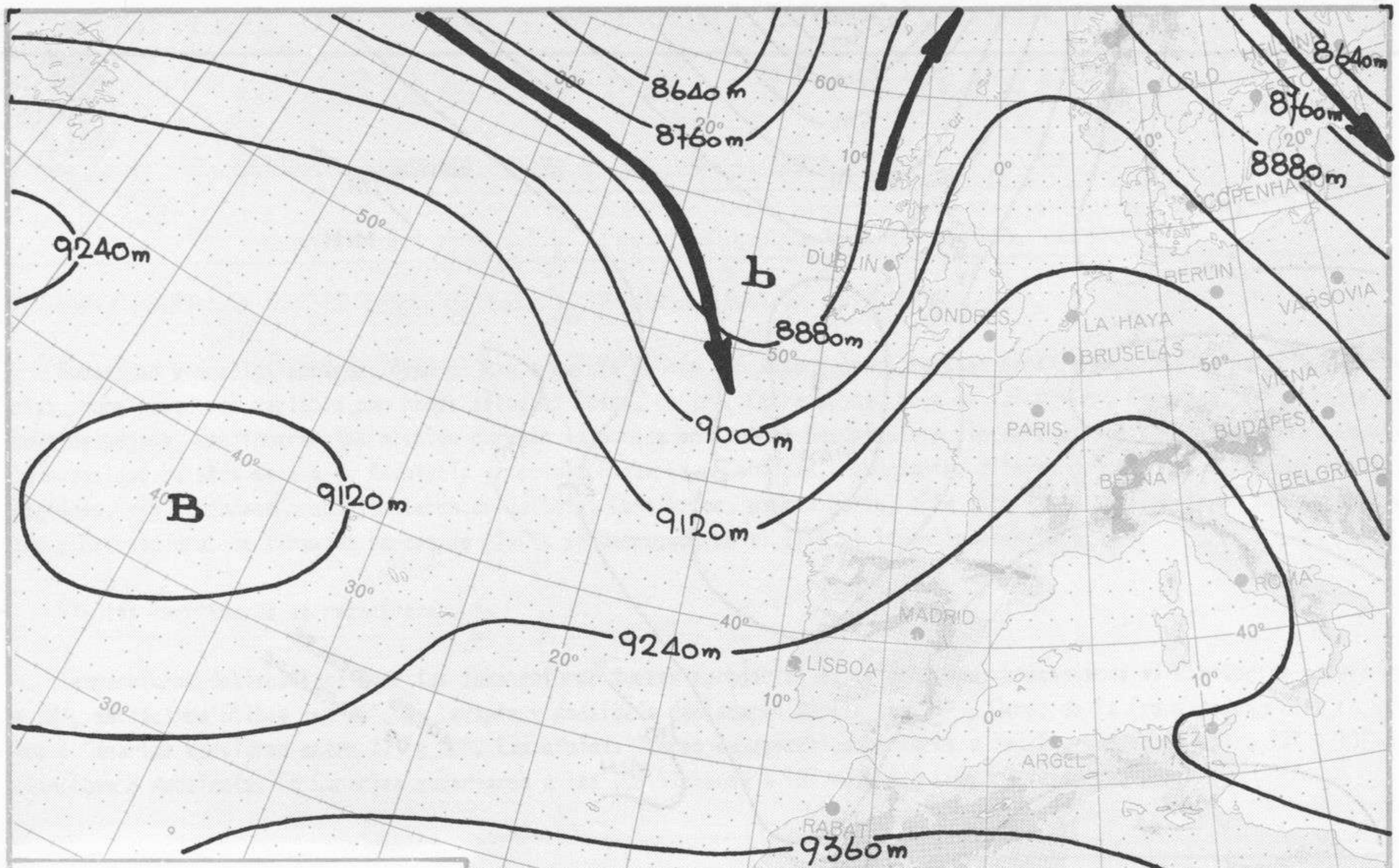

TOPOGRAFIA DE LA SUPERFICIE DE 300 mb. a 12 h. (T.M.G.)

➔ Corriente en chorro

SERVICIO METEOROLÓGICO NACIONAL
ESCALA 1:30.000.000
PROYECCIÓN CONICA LAMBERT

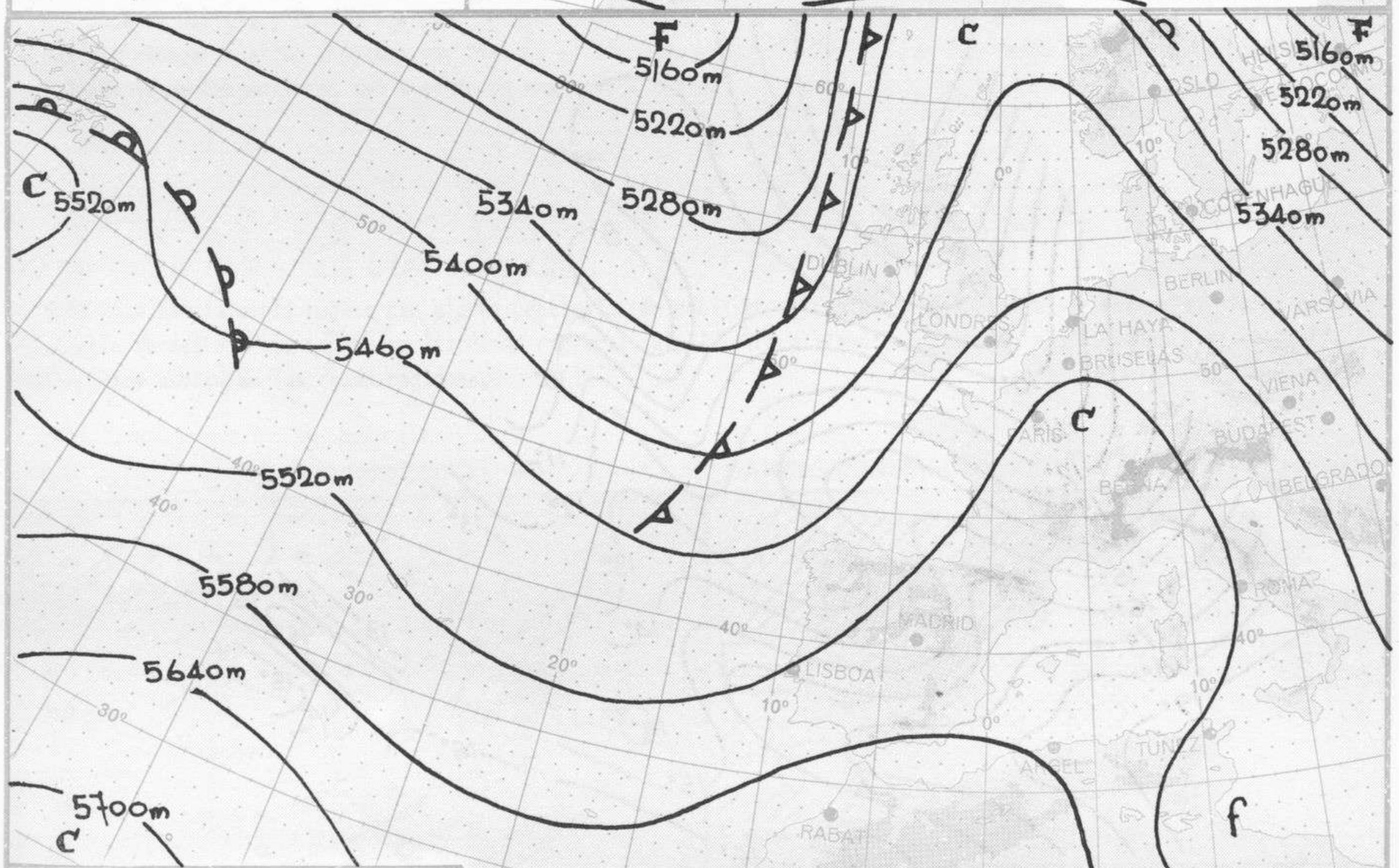

ESPESOR ENTRE 1000 Y 500 mb. Y FRENTE EN ALTURA a 12 h. (T.M.G.)
F: aire denso (frio) - C: aire ligero (cálido)

SERVICIO METEOROLÓGICO NACIONAL
ESCALA 1:30.000.000
PROYECCIÓN CONICA LAMBERT

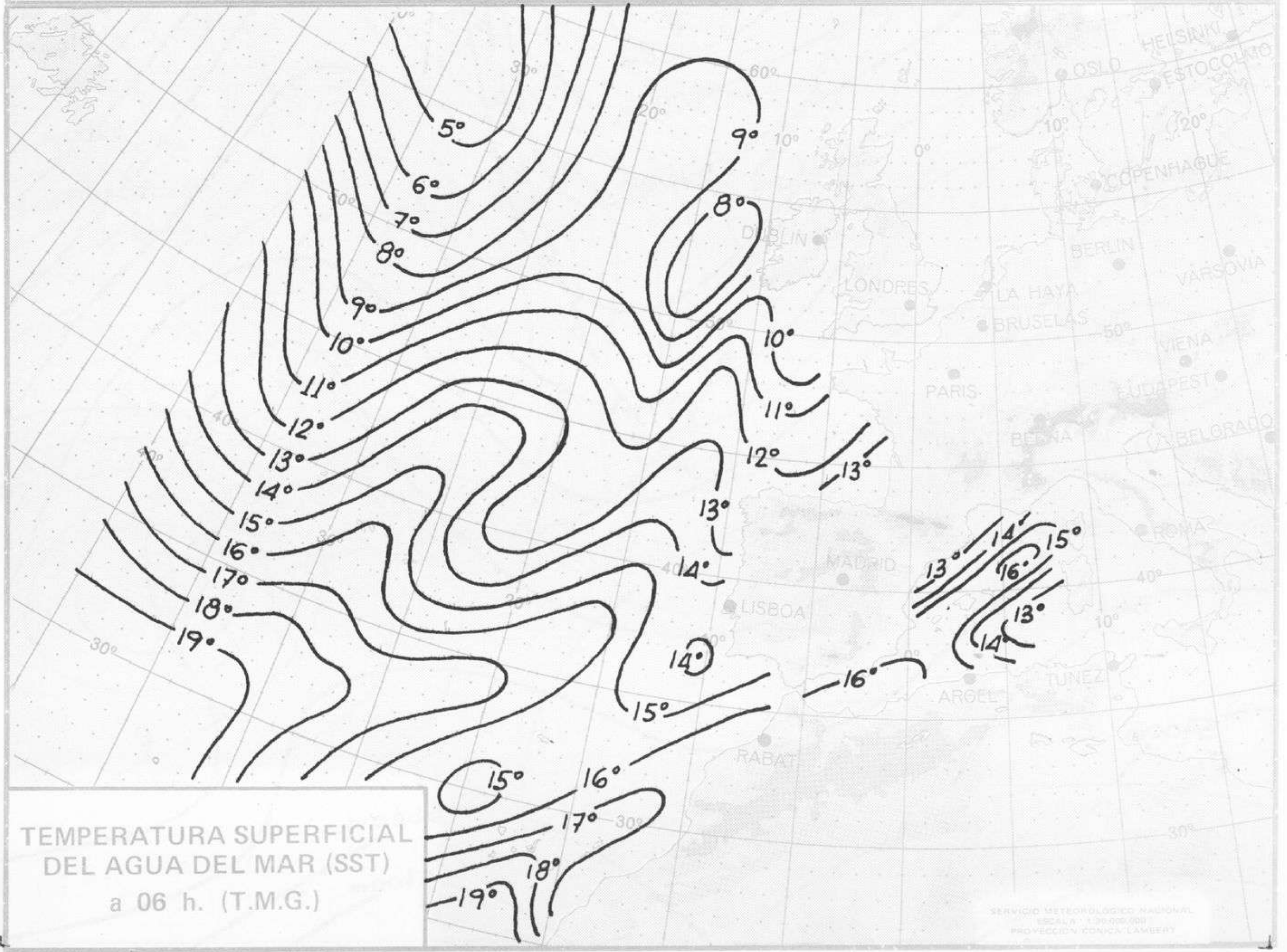
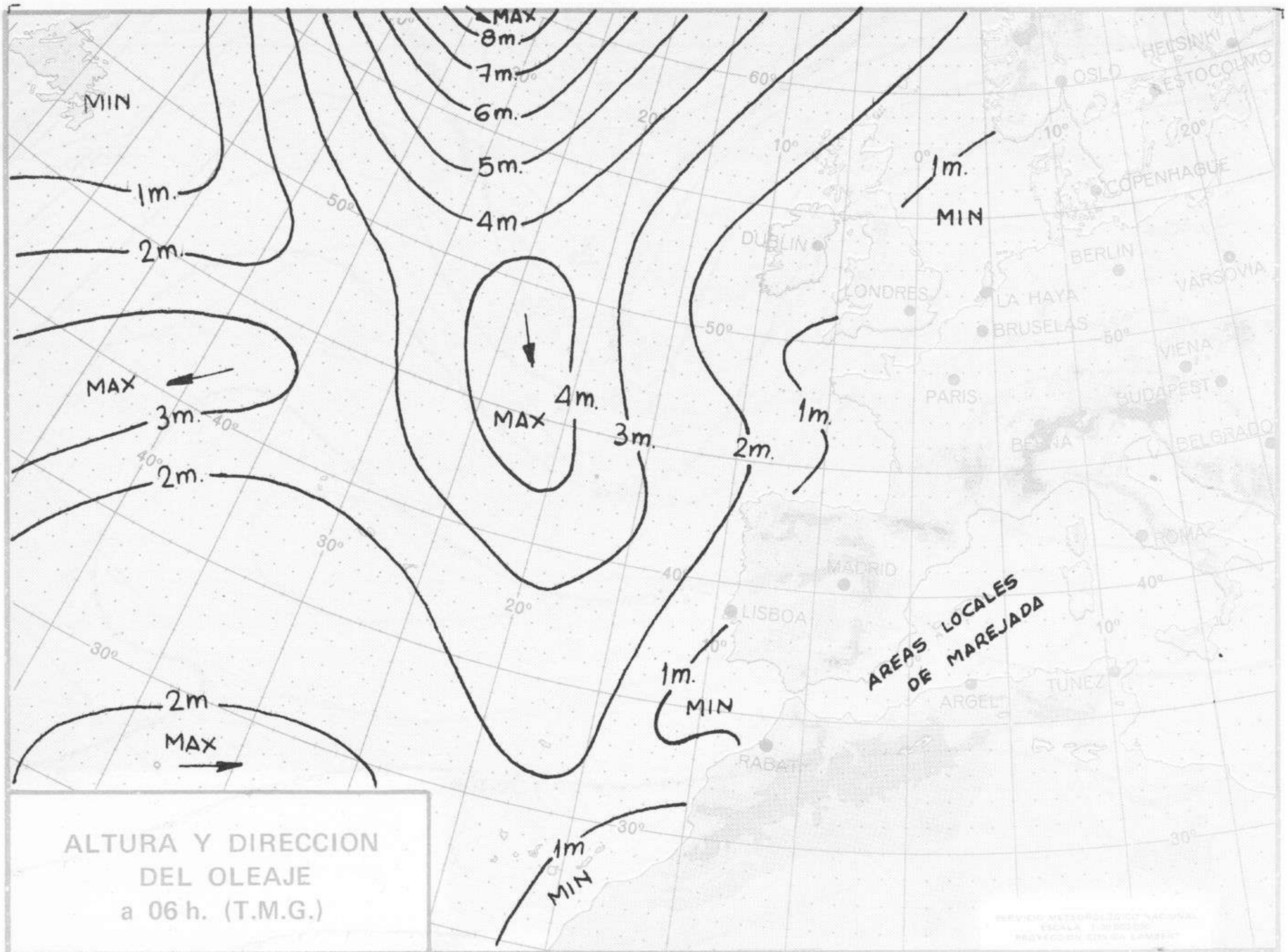



COMPLEMENTO A LA INFORMACION TECNICA DIARIA



Dirección postal: Centro de Análisis y Predicción (Ciudad Universitaria), Apartado 285 - Madrid - 3 - (España) - Teléfono: 244 35 00
 Fonometeo local: teléfono 094 - Fonometeo España: teléfono 232 69 40 de Madrid
 Madrid, sábado 25 de MARZO de 1.972

R A D I O S O N D E O S																VIENTO EN ALTITUD			
LA CORUNA 08 001				MADRID / BARAJAS 08 221				PALMA DE M. / SON BONET 08 302				SANTA CRUZ DE TENERIFE 60 020				Estación			
Sondeo a 00 h.(T.M.G.)				Sondeo a 00 h.(T.M.G.)				Sondeo a 00 h.(T.M.G.)				Sondeo a 00 h.(T.M.G.)				Indicativo			
PPP hhh TT DD dd ff				PPP hhh TT DD dd ff				PPP hhh TT DD dd ff				PPP hhh TT DD dd ff				Dia/hora			
1.000 169 11 24 2e e2				1.000 17e				1.000 167 11 56 3e e1				1.000 125 14 36 ee e2				Tierra			
850 15e7 3 56 2e 24				850 1524 6 56 26 e4				850 1516 4 58 e5 e2				850 1499 13 e1 e6				1.000			
700 1e48 -5 77 2e 21				700 1e82 -5 5e 14 e3				700 3e72 -4 64 e7 14				700 3e96 2 3e e3				1.500			
500 5e5e -22 74 23 21				500 565e -21 17 2e				500 565e -2e e6 1e				500 572e -17 29 1e				2.000			
400 721e -31 58 23 25				400 7e6e -5e 24 1e				400 727e -33 e4 12				400 736e -3e 27 3e				3.000			
300 913e -42 27 4e				300 925e -45 29 35				300 923e -49 e6 12				300 934e -49 27 25				4.000			
250 1e35e -56 26 25				250 1e44e -54 28 4e				250 1e41e -55 e9 17				250 1e51e -6e 27 45				5.500			
200 1175e -63 29 23				200 1184e -63 27 25				200 1181e -62 3e e5				200 1187e -7e 27 45				7.000			
150 1353e -6e 27 23				150 1364e -6e 27 25				150 13e5e -59 32 12				150 1361e -68 27 65				9.000			
100				100				100 1614e -6e 29 14				100 1599e -76 27 5e				10.500			
70				70				70 1836e -6e 31 16				70 18e6e -74 27 3e				12.000			
50				50				50				50 2e94e -71 27 3e				13.500			
30				30				30				30				16.000			
20				20				20				20				Estación			
10				10				10				10				Indicativo			
PPP TT DD				PPP TT DD				PPP TT DD				PPP TT DD				Dia/hora			
1e13 12 22 164 -6e				947 1e 41				1e14 8 35				1e12 15 5e				Tierra			
947 7 e2 15e -6e				898 9 56				934 13 57				938 1e ee				1.000			
9e7 7 5E				7e0 -5 5e				952 12 57				876 14				1.500			
832 2 5E				6e2 -12 39				822 2 58				768 8				2.000			
786 -2 31				54e -17 63				696 -4 63				64e -4 38				3.000			
763 -2 5E				495 -22				652 -4				62e -4				4.000			
719 -5 72				412 -29				296 -49				386 -32				5.500			
688 -23 72				2e5 -63				196 -63				2e6 -71				7.000			
43e -26 52				174 -59				153 -59				178 -64				9.000			
35e -4e e1				139 -61				52 -61				94 -77				10.500			
217 -62												4e -69				12.000			
193 -63																13.500			
																16.000			
Sondeo a 12 h.(T.M.G.)				Sondeo a 12 h.(T.M.G.)				Sondeo a 12 h.(T.M.G.)				Sondeo a 12 h.(T.M.G.)				Estación			
PPP hhh TT DD dd ff				PPP hhh TT DD dd ff				PPP hhh TT DD dd ff				PPP hhh TT DD dd ff				Indicativo			
1.000 15e 11 37 2e 15				1.000 19e				1.000 197 16 6e 21 1e				1.000				Tierra			
850 1496 4 2e 23 3e				850 1534 6 58 16 e7				850 1541 5 e7 e7				850				1.000			
700 3e49 -5 e1 23 3e				700 3e98 -3 62 19 e3				700 3e98 -2 e5 1e				700				1.500			
500 562e -21 43 23 4e				500 569e -2e 3e 15				500 569e -2e 1e e4				500				2.000			
400 724e -33 59 24 3e				400 73e0 -32 26 22				400 73e0 -32 15 21				400				3.000			
300 9e8e -51 23 5e				300 927e -48 27 31				300 927e -47 15 1e				300				4.000			
250 1e34e -61 23 5e				250 1e45e -58 27 35				250 1e46e -55 18 1e				250				5.500			
200 1172e -62 24 55				200 1182e -64 26 3e				200 1186e -5e 28 e3				200				7.000			
150 1353e -59 24 25				150 1359e -62 21 2e				150 1365e -6e 27 14				150				9.000			
100 1e5e -61 25 1e				100 1e12e -59 27 84				100 1e18e -6e 29 1e				100				10.500			
70				70				70 1841e -6e 28 1e				70				12.000			
50				50				50 2e21e -6e 33 14				50				13.500			
30				30				30				30				16.000			
20				20				20				20				Estación			
10				10				10				10				Indicativo			
PPP TT DD				PPP TT DD				PPP TT DD				PPP TT DD				Dia/hora			
1e12 12 44				949 3e				1e15 17 59								Tierra			
924 7 1E				859 7 58				93e 12 72								1.000			
89e 6 3e				576 -11 66				78e -1								1.500			
798 e ee				311 -46				75e 1								2.000			
6e2 -11 e5				218 -65				656 -5								3.000			
458 -25 52				1ee -59				223 -6e								4.000			
358 -4e 6e								4e -6e								5.500			
242 -62																7.000			
222 -63																9.000			
162 -58																10.500			
1ee -61																12.000			
																13.500			
																16.000			

Madrid, sábado 25 de MARZO de 1.972

INFORMACION SINOPTICA DE ESPAÑA					
Estaciones	(ii) iii	SYNOPSIS de 00 h. (T.M.G.)	SYNOPSIS de 06 h. (T.M.G.)	SYNOPSIS de 12 h. (T.M.G.)	SYNOPSIS de 18 h. (T.M.G.)
		Nddff VVwww PPPPT TcCDDGGG TgTgppp TRRTTt	Nddff VVwww PPPPT TcCDDGGG TgTgppp TRRTTt	Nddff VVwww PPPPT TcCDDGGG TgTgppp TRRTTt	Nddff VVwww PPPPT TcCDDGGG TgTgppp TRRTTt
León (A)	08 001	exxxx 6001 20712 00300 03102	7xxxx 60031 13711 00942 00709 70011	81810 65022 1 613 5557x 07021	52010 65019 17112 43501 10204 70115
Lugo (P. Central)	008	70000 60022 20500 40570 07104 702xx	40205 50021 19005 25000 03003 70004	01911 04000 17710 5557x 00011 705xx	02110 60022 15210 5557x 05400 70110
Santiago de C. (A)	042	31910 65021 21200 45400 05400 700xx	61810 55021 20500 55430 06709 70008	71022 00000 10011 68472 07009	02410 40030 10000 00000 00000 70012
Vitoria (A)	045	31803 70021 20300 02500 08207 700xx	31805 70021 19100 60520 07007 70005	01012 00020 10211 5742x 07009 704xx	01810 50010 17010 072xx 10005 70412
Pontevedra	053		60000 30410 23104 21501 04701 70103	02005 54104 20312 30470 00013	
Gijón	08 014	60000 50022 20010 60500 10004 700xx	01000 7 000 20110 00000 00700 70010	40405 40000 10014 11000 11710	00000 02010 15710 00000 10000 70017
Santander	023	52704 40101 22112 25011 10010 700xx	10000 30101 22010 10010 00000 70010	60004 70001 20010 22412 11020	01 04 70012 10010 00010 00710 70020
Bilbao (A)	025	30000 30101 20000 10000 07001 700xx	11002 10101 20000 10000 00000 70000	02100 60000 10202 21004 00025	02302 60022 15010 00000 00711 70024
S. Sebastián (Igo)	027	02700 70000 12511 00000 07104 700xx	21002 70001 21110 00000 07001 70000	10000 60001 10410 11000 00004	70000 70001 10210 14000 00711 70017
S. Sebastián (A)	029		20000 70001 19700 15001 07000 70000	10000 60010 10010 11000 11710	70000 70001 15010 30000 11010 70010
León (A)	08 055	40000 50011 52000 15070 04103 700xx	00000 01470 50000 00000 02004 70003	71000 50011 50100 00000 00705	02500 60000 50000 00000 00000 70010
Zaragoza	130		12701 60410 22000 00000 04400 70004	72007 60022 10710 404xx 00000	03100 60022 10010 00000 00000 70015
Burgos (A)	075	70000 65022 53107 70000 04101 700xx	01000 00454 52000 00000 05400 70004	02200 70000 50512 60500 00000	02410 70022 51012 60000 00000 70014
Valladolid	141	30000 62020 22007 00000 05001 700xx	00000 02470 23002 00000 02304 70001	73004 60021 20014 62501 04011	02210 70022 17014 14500 51007 70010
Sevilla	148		20000 00010 51703 24000 01400 70003	20000 00000 50111 14402 00011	70000 70022 50711 14400 01000 70010
Salamanca (A)	202	00000 00001 50000 00000 05105	21002 50100 40203 20001 02001 70002	02200 70001 51013 31401 00000	72310 70021 40712 00000 00000 70010
Ávila	210		22002 00000 52004 25000 03400 70004	51007 00021 52011 35002 07005	03007 00001 51410 10000 00000 70014
Segovia	213		72303 00022 52107 55410 05400 70006	52303 70001 52412 20401 05704	02704 70022 50012 24421 02400 70010
Navarra	08 215		30000 02021 50000 40000 00000 70000	42200 67001 53002 35201 00000	02220 60022 52701 14000 00705 70000
Madrid (A)	221	00000 62001 21400 00000 00104 700xx	00000 00444 20000 00000 00000 70004	72700 57114 21612 35001 00000	72600 70022 10210 35000 00000 70017
Toledo	272		10000 10411 23000 00000 00000 70006	40000 00021 22310 11001 10000	72700 00022 10010 10000 11000 70017
Cuenca	231		00000 70000 52004 00000 03400 70003	10000 70000 54010 11000 00012	
Molina de Aragón	232		50000 60001 50000 00000 51301 70001	60000 70001 52514 61000 00710	02300 70001 50214 43512 00004 70017
Ciudad Real	348	42703 07012 23000 27523 07003	00000 00450 25002 00000 00000 70000	50000 20001 22010 37523 00011	72207 50001 20311 37523 00700 70017
Albacete (A)	280	02600 62012 23000 20000 00107 700xx	10000 50001 23003 10000 03400 70002	12000 60000 20210 11000 00004	40000 60001 10210 41000 00000 70010
Cáceres	261		00000 00000 21400 00000 00400 70009	52705 00001 21210 42001 00000	72700 00022 10710 14010 04004 70010
Badajoz (A)	330		40000 30441 22500 00000 00400 70006	70000 70022 22117 21000 10714	72810 60022 10010 21000 00704 70010
Vitoria (A)	08 080		10000 20110 22303 10000 03400 70003	22212 00000 10417 11001 04713	02710 70021 10110 20000 00700 70010
Logroño (A)	084	62710 70021 20513 60070 00207 700xx	00000 70001 21000 00000 00203 70003	30000 00000 10317 11000 00710	00000 00001 10710 34010 00712 70021
Pamplona	086		30001 60021 23400 30000 00201 70005	11001 70021 20010 12002 00004	70000 70001 10010 40000 00710 70010
Huesca (A)	094		00000 67000 20407 00000 00103 70007	00000 57000 10010 00000 00000	20000 60000 10317 00001 00000 70010
Zaragoza (A)	160	30502 60021 19700 00000 04109 700xx	00000 60000 20000 00000 04207 70004	32004 60001 10210 11001 00713	31300 00021 10010 20000 00000 70022
Calatayud	233	21000 75011 40000 00000 01211 700xx	10000 50001 30001 00000 52004 70002		60000 00001 30110 11000 04707 70412
Lérida	08 171		00000 20100 20000 00000 04000 70006	00000 50000 10010 00000 00015	30000 70001 10000 00000 00710 70001
Gerona	183		10000 30001 10000 10000 04400 70004	01000 60000 10721 00000 10013	01811 60000 10000 00000 00713 70023
Barcelona	180		00000 20000 21012 00000 00307 70012	01400 10104 21617 00000 00004	
Barcelona (A)	181	03010 50020 19100 00000 05001 700xx	03412 50000 10000 00000 03400 70004	02000 50000 10 17 00000 00000	02314 60000 17010 00000 00000 70010
Huesca (A)	175		00000 70000 10000 00000 00211 70006	11000 70000 10010 11000 10000	12102 70011 10000 00000 11400 70010
Tortosa	238		03001 00000 10000 00000 04000 70006	11000 50000 10000 11000 00000	
Castellón	08 286		03101 01000 20011 00000 02305 70009	00000 40000 21120 00000 00004	01204 60020 10717 00000 03400 70021
Valencia	285	12704 62000 20000 00000 05103 700xx	02002 62000 20000 00000 04004 70005	00000 60000 20000 00000 07710	00000 60000 10010 00000 00000 70020
Alicante (A)	360	03110 50000 21010 00000 00003 700xx	00 00 60000 20000 00000 00003 70007	10000 70000 21010 12000 07005	01910 00001 10010 00000 00004 70024
Murcia (A)	429			10000 00000 20021 12000 10011	02200 60001 10710 00000 11707 70010
S. Javier (A)	433	00000 60000 21400 00000 xxxxx 700xx	02405 60000 21000 00000 04400 70005	11012 60001 21417 11000 10075	
Sevilla (A)	08 391	00000 60000 22010 00000 11400 700xx	00000 03454 22110 00000 00004 70009	50000 70022 22410 21001 11000	60000 70022 20420 11001 11700 70022
Córdoba	410	00000 60001 23410 00000 10400 700xx	00000 02440 23400 00000 00400 70007	50410 70014 22017 32001 12007	62700 70021 11410 20000 12713 70021
Granada (A)	420	00000 60001 19000 00000 07103 700xx	00000 60000 19004 00000 00001 70004	30000 70001 17410 32000 07005	00000 70001 15410 12014 00004 70018
Huelva	383		00400 62000 20010 00000 04000 70010	00400 62000 21220 20000 11400	02200 60022 10010 00000 00701 70022
Jerez de la F. (A)	451	20000 26411 23110 27000 10207 700xx	20000 57001 21000 00000 07004 70007	00000 70001 21710 11000 13007	02014 50000 20010 40000 14000 70023
Cádiz	452		00000 70000 20010 00000 10003 70010	00402 70001 20417 12522 13103 70017	62704 70001 10017 12512 14000 70019
Tarifa	458		10002 02020 20510 10000 12705 70010	50007 70000 21121 10004 14702	
Málaga (A)	482	63200 60022 21212 25001 10002 700xx	03000 60000 20000 00000 00400 70009	11404 70000 21517 11000 12400	60000 70022 20110 11001 10000 70019
Almería (A)	487	60000 65012 20012 15000 10103 700xx	13010 70011 19711 00000 07003 70009	71002 20414 21014 774xx 12001	61000 60021 10010 10000 12707 70017
Palma de M. (A)	08 306	10000 60021 21100 10400 00107 700xx	00000 70010 21100 00000 00000 70005	12410 60020 22710 11000 10202	02410 60020 21110 00000 11703 70019
Mañón (A)	314	00000 62000 19112 00000 10400	00000 60000 19011 00000 00003 70010	02010 70000 21117 00000 00002	00000 70000 20210 00000 12702 70019
Ibiza (A)	373	00000 70000 xxxxx 00000 07001 700xx	00000 60021 21000 00000 00001 70007	02307 70000 22410 00000 12001	22300 60001 21010 20400 13701 70010
Izaba	50 010		40000 60022 12000 00000 52003 70006	53202 00022 14211 00004 54303	02200 00022 12000 00000 00000 70012
S.C. Tenerife (A)	015	42700 00012 20310 15000 00003 700xx	40000 60001 10410 30130 00007 70009	40000 70012 10417 00000 11207	61300 70001 17013 00000 00705 70017
S.C. de Tenerife	020		40000 00022 10210 40000 12005 70014	70000 00022 10010 00000 12100	00000 00022 10010 00000 10000 70020
Las Palmas (A)	030	53 06 65021 21010 00000 12311 700xx	50000 70021 10714 25102 12011 70014	20000 60011 20110 00001 10002	60000 00022 10010 00001 14000 70020
Fuerteventura (A)	035		00000 00000 10214 00000 11400 70014	00000 00001 17010 00000 17400	00012 00000 15710 00000 14000 70020
Lanzarote (A)	040		30000 60000 17012 30000 10710 70011	20004 70010 10021 20000 10007	23000 70000 17020 20010 10000 700xx
Ceuta	60 320			31403 60021 21414 10000 11103	
Melilla	338	20000 70011 21210 00000 00003 700xx	10000 00011 20310 00001 07005 70010	10004 00000 21510 11000 11710	50004 00001 10010 00000 12004 70010
Villa Cisneros (A)	096	00310 60011 10217 00000 17100	20010 60021 12210 00004 15004 70015	50310 60001 10023 00004 07010	33020 60021 15020 00004 10000 700 3