Lunes 16 de Enero de 1905

TRES EDICIONES DIARIAS
Edición para la región.. 5 de la mañana
Edición de Valencia. . . 7 »
Edición nacional.. . . . . 12 »

Anuncios y comunicados
A PRECIOS CONVENCIONALES

No se devuelven los originales aunque no se inserten.

NÚMERO SUELTO 5 CÉNTIMOS

El Pueblo

Diario republicano de Valencia

Año XIII.—Núm. 3.739

PRECIOS DE SUSCRIPCIÓN
En Valencia, el mes. . . . . pesetas 1'25
Fuera, el trimestre.. . . . . » 4'50
Extranjero (Unión Postal), el trimestre. . 8'50

OFICINAS É IMPRENTA
Don Juan de Austria, 14
Teléfono 741

NÚMERO SUELTO 5 CÉNTIMOS

R. I. P.

DOÑA ELISA PESET MOLINER

VIUDA DE SORNI CERVERA

Falleció en Burjasot el día 15 de Enero de 1905

Sus hijos D. Germán (ausente), D. Manuel, hijas políticas doña Nieves Mira y doña Eulalia Casanovas, padre, hermano y hermana política, sobrinos, primos y demás prarientes, ruegan á sus amigos la tengan presente.

La Unión Republicana

Con ese mismo título publica *El Ideal* de Gerona lo siguiente:

"El pueblo republicano quiere á toda costa la unión. El pueblo la inició; el pueblo la impuso.

Aquel gran movimiento de opinión engendrado en las masas populares, originó la magna Asamblea de 25 de Marzo, y el partido republicano, que dormía el sueño de la muerte, revivió desde aquella fecha, volviendo á declarar hermanos á los que durante treinta años se distanciaban por fútiles epreciaciones.

La Unión Republicana es hoy una fuerza vigorosa que, manejada discretamente y con provecho, ha dado resultados prácticos y positivos. Si hubiese sido obra de componendas de uno ú otro jefe de grupo, á estas horas de seguro que el partido republicano español hubiera fracasado; su vitalidad depende del arraigo que tiene en la conciencia popular esta hermosa idea, engendrada en el organismo del pueblo: es, sin duda alguna, como un robusto y frondoso árbol imposible de aniquilar.

Hasta ahora se han estrellado en sus propósitos cuantos han intentado destruir la masa compacta que forma la Unión Republicana. La táctica de nuestros enemigos ha sido siempre sembrar la desconfianza en las masas populares; los republicanos que, mal aconsejados, combaten la Unión, no alcanzan mejor fortuna que los enemigos declarados de la República. A este objeto ponen en boga el uso de la difamación y de la calumnia contra hombres más ó menos significados dentro del partido republicano.

Trabajan desesperadamente para su descrédito político y personal, pero afortunadamente nada logran. Les pasa como á lo que son: *serpientes de la fábula que, al morder el fuerte acero, quedan con los dientes destrozados.* Y aunque lograran anular la legítima preponderancia de los difamados por sus bocas soeces, que no lo lograrán si al pueblo no le falta la fe en los hombres escogidos, no alcanzarían desvirtuar la razón de ser y la eficacia de la Unión Republicana, porque las masas buscarían otros hombres, y los encontrarían, por no ser al hombre el que se busca, sino la idea que está por encima de todo.

Se cansan en vano tratando de dividirnos, pues la calumnia se vuelve airada contra los mismos que la forjan y propalan.

Por eso, ahora más que nunca, debemos agruparnos y dar el grito de ¡Viva la Unión republicana!; y este grito debe significar: "Es inútil que os canséis; es inútil que os desesperéis; tenemos fe en la idea nacida en las entrañas del pueblo republicano; tenemos confianza en nuestros jefes; y los perturbadores, los farsantes, los traidores, hagan lo que hagan, procedan como quieran, no podrán jamás entibiar el arraigo de nuestras convicciones ni hacer que cejemos en nuestro empeño."

Conforme con el colega. Hay que conservar la unión *á todo trance, suceda lo que suceda.*

El partido republicano está dando cada día pruebas más claras de hallarse resueltamente dispuesto á mantenerla; y la mayor es la de callar y esperar, aún cuando no acabe de estar satisfecho de la marcha que en determinados asuntos se sigue.

Claro es que este silencio no puede ser indefinido; pero debe prolongarse el tiempo necesario para que nadie pueda decir con justicia que se le coarta en su libertad de acción. Cuando se aceptan todas las responsabilidades, se tiene derecho á tomar todas las iniciativas y á exigir todas las obediencias y todos los sacrificios. Si éstos no se exigieran y aquéllas no se tomaran en la forma y medida que las circunstancias demandasen, entonces sería llegado el momento de adoptar las resoluciones oportunas para impedir que se malograse ó desvirtuara la orientación marcada en la Asamblea del 25 de Marzo, siempre bajo la base de la unión.

Se aproximan dos fechas en que los malcontentos arreciarán seguramente en sus ataques: la ya citada, y la del 11 de Febrero. Hay que estar prevenidos para desbaratar sus planes. Y la única manera de estarlo es afirmar que la unión es indestructible, porque no es un partido más, como algunos suponen y otros quisieran, sino que es un conjunto de voluntades trabajando para un fin común. El que entendiere lo contrario, alto ó bajo, ese se equivocaría.

Mientras esas voluntades permanezcan unidas serán contrariedades pequeñas y pasajeras lo mismo los ataques de los unos que las deficiencias de los otros. Sólo ella, la unión, es grande é insustituible. Conservémosla y todo lo demás lo alcanzaremos tarde ó temprano.

José Nakens.

Unión republicana

CATADAU.—La Junta municipal de este pueblo ha quedado constituída en la forma siguiente:

Presidente, Emilio Peris Díaz; vice, Juan Bisbal Gil; secretario, Eliseo Ruiz Bisbal; vocales: Rosendo Gil Cursá, Salvador Climent Estruch, José Ruiz Bisbal, Damaseno Bisbal Aparisi, Ramón García Gil y Pascual Ruiz Tomás.

Por los periodistas presos

El maestro Nakens—y le llamamos así y por tal le tenemos, aunque se enfade—lanzó desde las columnas de *El Motín* una idea generosa, hija de su honrado sentir.

Trátase de una suscripción en favor de los periodistas que se hallan presos por delitos de imprenta en todos los establecimientos penales de España.

Enamorados de la profesión, con ser esta dama pródiga en sinsabores y avara en graciosos dones, inútil es manifestar con cuánto ahinco nos adherimos al noble propósito iniciado por el republicano más sincero y por el periodista más ejemplar.

Nakens rogó á D. Miguel Moya, director de *El Liberal*, que se encargase de recibir y distribuir el importe de tan filantrópica suscripción, á cuyo ruego ha accedido el digno presidente de la Asociación de la Prensa española.

En virtud de ello, se ha convenido en que la suscripción quede abierta en cada periódico, remitiéndose mensualmente lo recaudado á don Miguel Moya, Asociación de la Prensa, San Marcos, 44.

Más tarde se le pasará nota de todos los presos que hay en provincias por delitos de imprenta.

EL PUEBLO ofrece incondicionalmente su concurso á tan levantada idea, y espera que la Asociación de la Prensa valenciana tome por su parte los acuerdos que convengan en favor del altruista pensamiento de Nakens.

Tabarra

Tres preguntas

Ha llegado á esta ciudad
una señora francesa
que es miembro, según anuncia,
de la Sociedad Magnética.
En el pequeño prospecto
en donde ofrece su ciencia,
hay fenómenos curiosos
que mi atención espolean.
Madame Alberic, sonámbula,
es una maga moderna
que adivina enfermedades,
casamientos por herencia,
el loto y "descubrimientos
de cualquier naturaleza."
Pero lo que constituye
la especialidad más bella,
son "los tesoros ocultos"
según el anuncio reza.
Comprenderán los lectores
que en estos tiempos de huelga,
de gobernadores torpes,
de matusers y de cornetas,
una sonámbula así
es una fortuna inmensa.
Puede que haya más de un cura
que con la mayor cautela,
á la sibila pregunte
la hora inefable y risueña
en que alguna millonaria
reviente, como él espera.
Los yernos formarán cola
en pos de la maga nueva
para saber cuando acaban
de hacerles rabiar las suegras.
Los partidos liberales,
que ser gobierno desean,
querrán conocer el día
en que Azcárraga va á tierra.
Los jugadores, el número
en donde *el gordo* se alberga;
las viudas, marido nuevo,
novio guapo, las solteras.
En fin, la pobre sonámbula
de fijo se va á ver negra
para atender las consultas
que van á llover sobre ella.
Yo, para ahorrarme dinero
y para ahorrarle molestias,
someto á sus vaticinios
tres preguntas, que son éstas:
¿Cuántos curas pasan hambre?
¿Cuándo viene Nozaleda?
¿Cuántos *garrofines* tiene
Pérez Mozo en la cabeza?

Cleto.

La feria

Buen día fué el de ayer para los feriantes. Amaneció triste y desapacible; pero á las doce despejóse, disfrutándose una temperatura primaveral.

La feria estuvo todo el día concurridísima, desquitándose los feriantes del cierre forzoso de los pasados días.

Los dos circos, los cinematógrafos, especialmente el de los hermanos Pradera, donde ayer se exhibieron cuadros preciosísimos, los salones Rojo y Verde y A. B. C., y los restantes pabellones resultaron incapaces para contener al numeroso público que acudió á ellos, ávido de distracción.

Ni los artistas que actúan en la feria, ni los dueños de los barracones, pueden quejarse del día de ayer; aquéllos cosecharon aplausos, y éstos obtuvieron considerables ingresos.

Y sigue el conflicto

Es estupendo lo que ocurre.

Creemos nosotros que la actitud mansa, que la conducta asombrosamente razonable de los huelguistas, bien merecían transigencia por parte de los patronos, celo y acierto por parte del Gobernador.

No recordamos caso de pasividad tan censurable. Por la resolución despótica de unos pocos, disuélvense organismos del trabajo, florecientes y robustos; quedan sin el jornal diario miles de familias; languidece mortalmente la vida del Puerto; se altera el orden público en aquellos poblados y en las calles de la capital; interviene el sable en litigios que á la razón solamente incumbe resolver, sobreviene el período de alarma, paralízase el movimiento industrial y comercial... y nada, ni una iniciativa, ni un propósito, ni nada, en fin, para que la paz vuelva al seno de Valencia.

Los huelguistas, imitando á los antiguos numantinos, muéstranse cada día más firmes en la defensa de su derecho, dispuestos, sin embargo, á pactar fundamentos de vida nueva, siempre que el Montepío, ese Montepío tan funesto desaparezca de su camino.

Si algo les importa el nombre y la tranquilidad de Valencia á los autores y sostenedores de esa moderna caja de Pandora, deben destruirla sin vacilaciones, dando así el primer paso para ulteriores y definitivos convenios bilaterales.

No es justo que por el satánico amor propio de un puñado de hombres, sigan las cosas en el candente estado en que hoy se hallan colocadas.

¡Abajo, pues, el Montepío, considerado siquiera como principio de alteración pública!

Los obreros no sólo ceden en su actitud de hoy, sino que modifican algunas condiciones antiguas del trabajo en beneficio del puerto.

Si dan de su parte lo necesario para la transacción, quítese de la de los patronos la equivalente y aquélla será un hecho.

Señor Gobernador, á realizarlo y queda solucionado.

Si esto no se hace, suyas serán todas las responsabilidades del mañana, que las exigiremos íntegras con gran energía.

***

Accediendo á llamamiento del Gobernador, una comisión de huelguistas presentóse anoche en el despacho del mismo, celebrando con él larga conferencia.

Y una vez más se probó que los supuestos propósitos del Sr. Pérez Mozo, de buscar fórmula de solución al conflicto, son vana palabrería, y que su fórmula no es otra que el recurso de la guardia civil.

Preciso es indignarse.

Preguntaba el Gobernador á los obreros: "¿Pero niegan ustedes la legalidad del Montepío?"

Y contestaban ellos: "Será perfectamente legal; pero es irritante y evidentemente injusto, dañino y vejatorio para nosotros. ¿Cree acaso el señor Gobernador, que es legal y justo el hecho de que al fundarse un Montepío en cuyas bases se establece que formarán parte de su Consejo ú organismo director tres obreros, no sean tales obreros invitados siquiera á la discusión del reglamento, y después de ser éste confeccionado despóticamente á capricho de los patronos, se nos plantee la alternativa de ingresar en ese Montepío ó quedar condenados á perder el trabajo y morirnos de hambre?"

Y el Sr. Pérez Mozo, con una sencillez propia de los hijos de Tafalla, pero impropia de un Gobernador serio, replicaba: "No me hablen ustedes de detalles del Montepío, porque no lo conozco."

¡Hola! No lo conoce ¿y pretende por la fuerza bruta imponer á los obreros su aceptación? No lo conoce ¿y sostiene su legalidad?

¿Cuál es el concepto que tiene el Gobernador de la legalidad?

Si no fuese porque en estas cuestiones ya no nos asombra nada, habríamos de asombrarnos ante tamaña estupenda declaración del Gobernador, proferida ante las mismas narices de los huelguistas. "¡No conozco ese Montepío!..."

Y claro es. Sobre el pie forzado, sobre la base *sine qua non* sostenida por el Sr. Pérez Mozo de mantener íntegro y literal el Montepío, cuyas bases, cuya esencia y cuya intención él no conoce, eran inútiles todas las fórmulas de transacción que los huelguistas pretendían ofrecer; y la entrevista hubo de terminar sin avenencia, retirándose los obreros con el profundo disgusto de ver cuán superficial é injustamente trata el Gobernador lo que para ellos es cuestión de dignidad y de sustento, y quedándose en el Temple el Sr. Pérez Mozo pensando en la *legalidad* del Montepío y en la *legalidad*... del matiser de la guardia civil.

Díganos el Sr. Pérez Mozo: ¿es legal que los trabajadores combatan aquello que tienda á esclavizarles con mentidas apariencias de protección, y á ponerles en el trance de aceptar una imposición patronal ó morirse de hambre?

***

Esta tarde á las tres, celebrarán los huelguistas del Puerto un mitin en el corral del "Cachorro", junto á las oficinas de las obras del Puerto.

***

Tenemos, pues, que el conflicto sigue en pie, porque subsisten la causa que lo ha originado, la firme resolución de los huelguistas de no ceder, y la ineptitud del Gobernador para buscar una solución equitativa, ó aceptable al menos, é imponerla con habilidad á patronos y á obreros.

Cierto es que la huelga general cesa, subsistiendo la de las Sociedades de trabajadores del Puerto; pero cierto es también que se prepara un resurgimiento del conflicto con tremendas proporciones.

Cesa la huelga general porque se planteó de repente, por impresión, por la vehemencia del espíritu de solidaridad.

Ahora se organizará la protesta de los trabajadores y la huelga general no ha de tardar en surgir organizada y potente, extendiéndose á todas partes donde, huyendo de su acción y de sus efectos, pretendan llevar el negocio los patronos.

Mañana problablemente pararán los trabajadores de los puertos de Castellón, Burriana y Gandía.

En Gandía no se admitirá el embarque de ninguna mercancía procedente de Valencia de las que se envíen refacturadas desde aquí. Los trabajadores de aquel puerto sólo aceptarán las operaciones con las mercancías que procedan de Carcagente hasta allí.

En Torrente se ha declarado en huelga la la Sociedad de toneleros.

Y en Valencia se reproducirá el paro general con reflexión y con organización.

Todo esto es lo que resulta de los informes que ayer adquirimos.

Aunque ante aparente calma, estamos, pues, abocados á ver estallar el verdadero conflicto con proporciones alarmantísimas, secundado por los trabajadores de todos los puertos cercanos.

¿Cree el Sr. Pérez Mozo llegada ya la hora de pensar, de discurrir, de *estudiar* las bases del Montepío, de separar lo legal de lo injusto, de buscar una fórmula de solución, de proponer, al menos, una transacción decorosa para ambas partes y que garantice á unos y á otros el lícito y equitativo ejercicio de los respectivos derechos, sin que prevalezcan ciertos lazos de cepo disfrazados con hipócrita apariencia de protección al trabajador?

¿Han de ser los obreros los que cedan en todo, los que renuncien á todo, los que doblen la cerviz ante la integridad del Montepío?

Crúcese de brazos el Sr. Pérez Mozo, reconcentre la guardia civil de media España, confíe al derramamiento de sangre y á las prisiones la *solución*, y ya tocará los resultados.

***

Una rectificación.

Han dicho algunos colegas que el vapor "Cabo Silleiro" cargó en nuestro puerto y salió anteayer.

Intencionada ó sincera esa noticia, no es cierta.

El "Cabo Silleiro" no ha estado en nuestro puerto, y por lo tanto no ha podido cargar.

Monjas contra el arte

A la Diputación provincial.

Hace pocos días, denunciamos un hecho que no puede quedar sin correctivo.

Nos referíamos á la destrucción de los hermosos frescos que el pincel del eminente Cortina pintó en las paredes de la iglesia de la Beneficencia.

Nuestro crítico de arte *Aguarrás* confirmó nuestra denuncia en una de sus crónicas y apuntó la idea, que los diputados provinciales deben recoger, de que se cataloguen sin pérdida de momento todas las obras artísticas propiedad de la Corporación, para que no se destruya ni escamotee ninguna.

Además, con esto se cumpliría la ley.

De estos dos asuntos debe ocuparse la comisión provincial.

Hay necesidad de averiguar á todo trance de quién partió la iniciativa de destruir lo que el genial Cortina pintó para sustituirlo por dos malas, malísimas esculturas de *santi barati.*

A nosotros no nos cabe en la cabeza que el director de la Casa de Beneficencia estuviese enterado de la herejía artística que iba á perpetrarse, porque no podemos suponer que haya un sólo diputado, ni el mismo Pellejín, capaz de sancionar tal atrocidad.

Indudablemente la autora del crimen de leso arte es Sor Carmen Piera, superiora de la casa que ya le declaró la guerra á Cortina cuando la Diputación le encargó la pintura de dichos frescos.

Los ángeles de blancas tocas, esos inocentes seres, alguno de los cuales se dedicó á la corrupción de menores, no podían transigir con aquel descreído que retrataba admirablemente el desnudo.

Declarósele entonces la guerra y ésta continuó después de muerto aquél, hasta que se consiguió eliminarle destruyendo sus obras.

Como esto no puede tolerarse porque encierra un caso de responsabilidad, máximo cuando el Estado ha dictado recientes disposiciones encaminadas á la conservación de las obras artísticas existentes en nuestra patria, creemos que los diputados acordarán la instrucción del oportuno expediente para averiguar quién es el verdadero culpable.

Exíjanse las responsabilidades, sin detenerse ante el hábito, ni las tocas. No es posible consentir que esos seres degenerados que abandonan la familia y el hogar, que renuncian á los goces más puros y sublimes, á los de la maternidad, se dediquen en cambio á destruir obras de arte, porque en éstas no aparecen santos ni Cristos de rizada barba, sonrosado rostro y afeminado continente.

Noticias

Estos días ha dedicado nuestro Poncio toda su actividad y sus energías todas, á decretar detenciones á tontas y á locas, cual si llevando á la cárcel á ciudadanos honradísimos se solucionasen las cuestiones sociales que en Valencia están planteadas y mantenidas por la intransigencia patronal.

Y no es esto lo peor, sino que á los ciudadanos á quienes se detuvo por capricho del Gobernador, se les condujo al Temple y se les tuvo cerca de 24 horas encerrados en el inmundo local que se llama cuartelillo del Gobierno civil.

Nosotros penetramos en él para saludar y ofrecer nuestro apoyo á aquellos defensores de la causa obrera, y presenciamos el más repugnante de los espectáculos.

Había 21 detenidos en dicha pocilga, húmeda, asquerosa y mal oliente, y para tantos ciudadanos, sólo se disponía de un estrecho banco, que habían de disfrutar por turno los detenidos.

Ni un banco de esos que sirven en los cuerpos de guardia para descansar los soldados, había allí.

El que rendido por el cansancio ó vencido por el sueño quiso reposar algunos instantes, tuvo que tenderse sobre el duro suelo, sobre aquellas losas que rezumaban agua por todos sus poros, postura que al poco rato tenían que abandonar ateridos de frío y entumecidos todos sus miembros por la humedad.

Si esto es de lamentar siempre, aún cuando los que se encierren en el cuartelillo citado sean seres degenerados que por defectos de educación están destinados á ser carne de presidio, es mucho más de lamentar; cuando se trata de ciudadanos honrados, de obreros inteligentes y dignos que no han cometido más delito, que representar á sus hermanos en trabajo por expreso mandato suyo, en estas cuestiones, en estas luchas entre el capital y la clase trabajadora.

El Sr. Pérez Mozo comprenderá que su proceder ha sido inícuo é inhumano y que no pueden volver á reproducirse estos hechos.

Hay necesidad de adecentar el cuartelillo del Gobierno, porque seres humanos han de utilizarlo; y necesidad absoluta de prescindir para siempre de ese sistema inquisitorial de las detenciones, que ponen á todos los ciudadanos á merced de las arbitrariedades y de los enojos de cualquier gobernador idepto é incapaz.

Ayer solo entraron en nuestro puerto DOS embarcaciones menores; los lauds M.ª Margarita y Ascensión, este último de Columbretes, luego de abastecer aquel faro.

Y estamos á 16 de Enero, es decir, en época en que debieron entrar y salir diariamente del puerto quince ó veinte vapores destinados á conducir miles de miles de cajas de naranja á los puertos ingleses.

Si pudieran precisarse con exactitud los inmensos perjuicios que el actual estado de cosas irroga á Valencia, asombrarían á propios y extraños.

Tal es su importancia inmensa.

Como se prolongue mucho el conflicto del puerto, no es aventurado suponer que el hambre va á causar enormes trastornos en el hogar del trabajador.

En cuanto al comercio... cuente de antemano con un déficit cuyas consecuencias son fáciles de prever.

Ya veremos cuándo sale el Gobernador de su apoteosis.

Anoche se reunieron en el Hotel Inglés las juntas directivas del Círculo Instructivo Republicano "El Pueblo", donde celebraron un fraternal banquete para solemnizar la toma de posesión de la junta nuevamente elegida.

A los postres brindaron por la prosperidad del Círculo, deseando que pronto sean hechos la implantación de las cocinas escolares en todos los centros del partido y la proclamación de la República.

Se envió un telegrama de addesión y de cariño á nuestros diputados D. Vicente Blasco Ibáñez, D. Emilio Menéndez Pallarés y al ilustre jefe del partido D. Nicolás Salmerón.

Alerta, señor administrador de Correos:

Hace poco, un delegado que por orden de la Dirección general vino de Barcelona, instruyó expediente para comprobar ciertas inmoralidades cometidas por determinado empleado, denunciadas á dicha Dirección.

Entre los carteros, que desde mucho tiempo venían siendo víctimas de multitud de abusos, cayó muy bien la noticia.

Fueron llamados á declarar, y procediendo honradamente, á la vez que confiando en la rectitud y nobleza de los funcionarios que á ello les requerían, declararon.

Y he aquí que cuando menos se lo figuraban, les sorprende y les asombra la noticia de que el administrador de Correos pretende ascender al empleado á quien se instruyó el expediente, confiándole un cargo, no sólo superior al que antes tenía, sino con facultades para vengarse de los carteros que declararon.

Sabemos que, por respeto á las canas del Sr. Castrillón, no ha sido remitida á la Dirección general una denuncia escrita, que está ya redactada, y en la que se hace historia de una serie de abusos y de protecciones que armaría escándalo y daría lugar á la exacción de evidentes responsabilidades.

Pero tenga en cuenta el señor administrador de Correos que si la intentona del aludido nombramiento se repite, la instancia irá á Madrid, y aquí nosotros, y como nosotros otros periódicos, hablaremos muy claro y muy fuerte y estallará el escándalo gordo.

Y ¡ay, si alguien se atreviese, ahora ó más adelante, á vengarse, molestando ó vejando á los carteros que declararon en el expediente!

Con que mucho cuidado, señor administrador, porque sería sensible que se le estropease la jubilación próxima.

Tiene usted el deber de ajustarse en la nueva plantilla al riguroso turno de antigüedad que exige el párrafo 4.º del artículo 66 en relación con el 17 del reglamento de 21 de Diciembre último, sin olvidar el caso 4.º del artículo 33, el tercer caso del 35, lo que dice el 40 y lo que á usted puede alcanzarle según el segundo párrafo del artículo 34 del propio reglamento.

Todo ello no admite vuelta de hoja y estamos dispuestos á no consentir que en la nueva plantilla se cometa un solo átomo de injusticia, aunque nos cueste hacer historia de todos los abusos cometidos aquí y de otros que se cometieron en Málaga.

Y de todos modos bueno será que la dirección general de Correos sepa que cada día es más urgente reorganizar los servicios de la cartería de Valencia sobre la base de la equidad y de la justicia, sin que puedan ya repetirse casos de favoritismo inmoral.

A los 63 años de edad falleció ayer en Burjasot doña Elisa Peset Moliner, viuda de Sorni

Ministerio de Educación, Cultura y Deporte 2012

¡Dos dramas en una noche! **Teatro de la Princesa** Beneficio del público

El Cristo Moderno.-Juan José

A las ocho en punto

Cervera, virtuosa señora que por sus relevantes condiciones morales, su bondad y su carácter, gozaba del respeto de todos y del afecto de cuantos tuvieron ocasión de tratarla.

El hijo de la finada D. Germán Sorní, distinguido médico militar y amigo nuestro queridísimo, cuando conozca la triste noticia, tendrá que unir al inmenso dolor por la muerte de su madre, la pena de no haber podido recibir su último suspiro. El otro hijo de la finada, don Manuel Sorní, también amigo nuestro estimado, y que reside en Barcelona, recibió el aviso á tiempo para llegar antes de ocurrir la defunción.

Reciban ambos y sus parientes sincero pésame de de la redacción de EL PUEBLO, que se asocia á su profundo sentimiento y al duelo que dicha irreparable pérdida ha ocasionado, y les desea toda la resignación necesaria para sobrellevar desgracia tan grande como es la muerte de la madre.

Ayer salió en el tren correo para Madrid nuestro particular amigo el joven doctor don Juan Cogollos.

También marchó en el mismo tren para Cartagena D. Vicente Ballester que va á formar parte de la redacción de un periódico republicano que se fundará en aquella ciudad.

El Alcalde ha ordenado á los *fematers* que dentro del plazo de ocho días pongan cubierta á los carros que utilizan para recoger la basura.

Al propio tiempo les ha prevenido que transcurrido dicho plazo no se permitirá la entrada para estercolar en la ciudad á los carros qua carezcan de cubierta.

El correligionario Miguel Rausell Coret, inscrito en el Casino Instructivo de Unión Republicana del Cabañal, está sufriendo larga enfermedad que le impide trabajar, y por ello se encuentra sin recursos para atender á las más perentorias exigencias de la vida.

Los correligionarios de los poblados marítimos, con objeto de socorrer al enfermo, han abierto una suscripción, que han encabezado D. Carlos Soler, con 5 pesetas, y D. Pascual Romaní y D. Antonio Peset, con 2 pesetas cada uno.

Recomendamos á los republicanos esta humanitaria suscripción.

De la Tesorería de Hacienda retiró el Ayuntamiento anteayer 12.951'52 pesetas que estaban depositadas por expropiaciones de algunos terrenos en el camino del Grao.

Los guardias municipales 69 y 157 detuvieron anoche en la calle de Sagunto á José Valdejorés Lluria, de 33 años y Salvador López Ruiz, de 23, que hurtaron dos sacos de naranjas en un huerto del camino de Barcelona.

El juzgado ordenó su ingreso en la cárcel.

Ha ingresado en la cárcel por realizar varios disparos con una escopeta en la calle de Cuarte, 154, un individuo llamado Francisco Pallardó Peris.

Anoche celebró sesión la Sociedad Odontológica Valenciana con motivo del aniversario segundo de su fundación, concurriendo la mayoría de sus socios.

Presidió D. Asensio Gómez, asistiendo el secretario de la corporación D. Juan de Dios Martí, que dió lectura á una bien escrita memoria reseñando los trabajos más salientes, realizados durante el año anterior.

A continuación, el presidente Dr. D. Asensio Gómez, dió lectura á un luminoso trabajo que trataba de "Odontogenia.—Fracturas y caries de los dientes", trabajo que fué muy aplaudido, como igualmente la memoria de secretaría.

Terminada tan agradable velada, se reunieron en fraternal banquete en el Hotel de París, reinando entre los comensales la mayor armonía, y prolongándose la reunión hasta las últimas horas de la noche.

Plácemes merece la citada sociedad, á la que deseamos muchos aniversarios como el actual.

La policía détuvo anoche á Rafael Liácer, de 21 años, conocido industrial en el arte de apoderarse de lo ajeno contra la voluntad de su dueño, en ocasión en que se disponía á realizar un trabajo propio de su profesión.

¿Tenéis cariño á vuestra salud? Tomad el FERRO-QUINA-BISLERI.

En la junta general celebrada anoche por la Asociación de Obreros en General para la elección de la mitad de la directiva y cargos vacantes, fueron elegidos por mayoría los señores siguientes:

Presidente general, D. Francisco Valero Marcelo; vicepresidente 1.º, D. José Comas Inaraja; id. 2.º, D. José Montiel Jiménez; secretario general, D. Alfredo Simón Bayarri; vicesecretario 1.º, D. Ricardo Martínez Casabán, vicesecretario 2.º, D. Vicente Mora Francisco; administrador, D. Federico Pordomingo Teruel; tesorero, D. Vicente García Conesa; biblioteca rio, D. Vicente Faus Maya; vocales: D. Salvador López Pau, D. Vicente Ordaz Pardo, don José María Marco Aduá y D. Miguel Bernet.

Gramófonos-Cuesta

El día 14 de los corrientes se celebró en el Ateneo Científico la solemne sesión inaugural del presente curso, asistiendo á ella el general Sr. Novella y su ayudante, en representación del Excmo. Sr. Capitán general, el Alcalde accidental, el secretario del Ayuntamiento, en representación de la Corporación Municipal y los Sres. Gómez Ferrer, Cervera Barat, Gascón, Guastavino, Ramírez, Brines y otros distinguidos ateneistas que ocuparon el estrado.

Abierta la sesión por el presidente, dió el secretario lectura á la Memoria, y acto continuo hicieron uso de la palabra varios oradores, quienes se extendieron en varias consideraciones acerca de los fines que persigue, y lo que debe ser el Ateneo, que no ha empezado aun á cumplir su verdadera misión, salvo en lo que se refiere al magnífico proyecto del sabio doctor Gómez Ferrer sobre la Enseñanza integral, que ha tenido manifestación externa en las esferas oficiales y privadas, y que tantos elogios ha merecido.

Todos los oradores fueron muy aplaudidos, y terminó el acto con algunas frases del presidente, declarando abierto el curso académico.

El FERRO-QUINA-BISLERI vence las anemias.

Según datos de la dirección general del Instituto Geográfico y Estadístico, procedentes del registro civil, el movimiento de la población en esta capital durante el pasado mes de Diciembre, fué el siguiente:

Nacimientos, 575; de ellos 30 ilegítimos; natalidad por 1.000 habitantes, 2'69. Defunciones, 463, clasificadas del modo siguiente: Fiebre tifoidea, 10; sarampión, 1; difteria ó crup, 3; grippe, 5; tuberculosis, 48; enfermedades del sistema nervioso, 63; ídem del aparato circulatorio y respiratorio, 131; ídem digestivo, 76; ídem génito-urinario, 12; septicemia puerperal y otros accidentes puerperales, 2; vicios de conformación, 8; senectud, 8; muertes violentas, 9; otras enfermedades, 87; resultando una mortalidad de 2'17 por 1.000 habitantes.

Tinte Moscardó, Flor amarilla y la belleza del cabello, son los mejores para el cabello y barba. No cando su buen resultado, se devolverá su importe. Es la mejor garantía; probadlo y os convenceréis.

Poeta Querol, 20, perfumería.

En el establecimiento de nuestros amigos los Sres. Descalzo y Villena; titulado LAS BARRACAS, se ha recibido una nueva remesa de impermeables para cama y hules de todas clases, cuyas calidades y dibujos son completamente nuevos en España.

Queriendo recompensar en cuanto les sea posible á su numerosa clientela, participan dichos señores que desde el día 20 del presente mes empezarán á realizar las existencias de tiras y entredoses bordados con un 50 por 100 de rebaja de sus precios, rogando á los señores compradores no regateen, pues este artículo, como todos los demás de la casa, se venden á precio fijo.

El FERRO-QUINA-BISLERI devuelve las fuerzas á los convalecientes.

Gramófonos-Cuesta

La Alcaldía, de acuerdo con el inspector municipal de Sanidad, ha dispuesto que sean quemadas las coronas y toda clase de objetos que hayan estado en contacto con el féretro, siempre que se trate de fallecimientos ocasionados por la viruela.

El día 3 del próximo Febrero, á las doce, se verificará en el Ayuntamiento la subasta para la adquisición de 5.000 metros cúbicos de piedra machacada para los caminos y rondas de la ciudad, bajo el tipo de siete pesetas á la baja.

El plazo de presentación de pliegos optando tomar parte en la subasta termina el día 1.º de Febrero, á las dos de la tarde, entregándose en el Negociado Central del Ayuntamiento.

Con el uso continuo del agua mineral de mesa NOCERA-UMBRA se combate la obesidad.

La Alcaldía nos remite para su inserción la relación siguiente de los cadáveres inhumados en nichos temporales del Cementerio general desde hace más de cinco años, comprendidos en el vencimiento de 30 de Junio de 1904, y no habiendo concurrido las familias interesadas á satisfacer el arbitrio por renovación de los que á continuación se expresan, se verificarán las exhumaciones para inhumar los restos en el Osario general el día 27 del actual, á las nueve horas.

NOMBRES DE LOS CADÁVERES

María Fernando y Raul Villamazares, Martín Fandos Pérez, Miguel Alburquerque, Carmen Tudela Climent, Esperanza Quinzá Torrent y Jacinto Quinzá Gómez, Antonio Andreu Castillo con Antonio Andreu Carreras y Francisco Durá Andreu, Rosa Soriano Portalés, Teresa Sor Soler, Gabriela Marta de Vicente Sanz con Juan de Vicente Sanz y Alberto Vicente, Loreto Juesas Sebastiá, Concepción Sanz Mensua, Amparo Cañigueras Coscollà, Trinidad Clement Lita.

Ezequiel Coloma Balari, Josefa Quinzá Torrent, Francisco Vizcaino Galduy, Timoteo Martínez Martínez, María Bernabé Valero, Loreto Rodríguez Pozo, Rafael Abad Tormo, Dolores Orenga Colomer, Juan de la Calle Alfonso, Manuel Gongora Martínez, Consuelo Chavarria Pons, María Tebar Pastor, Joaquín Romero Benlloch, Luis Moreno Tío, Francisco Cot Capdevila, María Pastor García, Mercedes Ferrando Roig.

Tomasa Noguera Marco y Pascual Berga, Dolores Hernández Borrull, Rafael Escamilla Martínez, Guadalupe Ojeda Martínez, Carlos Montalban Balanzá, Mariano Fraile Legas, Luis Díaz Guijarro, Carmen Juan Juan, Pilar Belenguer González, María Ferrandiz Dolz, Joaquín Chirivella Aguilar, Luis Méndez Monsell, Alfonso Herrero Fernández, Asunción Gallego Calatayud, Francisco Javier Pinares Cardona, Francisco Moral Ruiz.

Blas Marco Cano, María Martínez Adsuara, Francisco Sapina Martí, Teresa Gasulla Escriu, Teresa Capelo Ferrer y Rogelio Capelo, Teresa Gonzalvo Martínez, Carmen Ruiz, Fernando Soler García y Antonio Soler, Carmen Quiles Orient, Juan Vallés Girona, María Rosa Abad Baixauli, Concepción Cucarella Estellés, Gertrudis Mulet Vicente, Josefa Marraco Vives, Francisco Guerri Comes, Amparo Satorre Terol, Salvadora Campos Gasent, Arsula Vives Baquer, Amparo Velasco Castellón, Bernardo Lacasaña, Vicenta Montesinos Muñoz, Pascual Rico Pitarch.

Enriqueta González Gutiérrez, Elena Pons Baquer, Ana Contte, Roberto Alberich Martín, Francisca Cebriá Carot, Desamparados Ibáñez Carreras, Isabel Carbonell Marán, Dolores López Ferreiro, Josefa Joaquina Allín Martínez, y del vencimiento de 31 de Diciembre de 1903, Vicenta Sancho Granell.

Lo que se anuncia al público para conocimiento de las familias interesadas, y es de advertir que no se verificarán traslados de restos á nichos, sepulturas ó panteones sin la oportuna orden del Gobernador civil, con la venia de la autoridad eclesiástica, conforme está prevenido.

SALON CUESTA Artículos de fotografía

Aconsejamos el uso del Fosfo-glico-kola tecitinado Doménech, para curar con éxito seguro la neurastenia, debilidad cerebral y orgánica, inapetencia y anemia

NOVEDADES **RICRA** Hos

BASES del concurso del mes actual

Aprovechando la oportunidad de la feria, nuestros TIKETS se admiten como entradas en el mejor cinematógrafo titulado PALACIO LUMINOSO.

Todo comprador de dos pesetas en adelante tendrá derecho á un TIKET.

Verdadera revolución en el arte dental

DENTADURAS DE ESMALTE

Privilegio de invención

Fijas inamovibles verdadera garantía. Superan en adaptación y solidez á todos los sistemas conocidos.

Se recomiendan eficazmente á las personas que por razones de economía, se ven precisadas á usar aparatos de aluminio, nikel ú otros metales, nocivas para la boca, pues este modernísimo sistema á más de sus condiciones perfectamente higiénicas, une la ventaja de la economía en sus precios.

Dentaduras completas desde 100 pesetas
Dientes sueltos " 5 "

Se reforman á este ventajoso procedimiento todas las dentaduras y aparatos inservibles por deteriorados que estén. Orificaciones y obturaciones en porcelana y esmalte, sistema Whatt. Curación de todas las enfermedades de la boca. Extracciones sin dolor con el empleo de los anestésicos premiados en el reciente Congreso Dental de San Luis, E. E. U. U. de América.

Honorarios módicos.—Clínica dental, J. Nájera, cirujano dentista de la Facultad de Medicina de San Carlos.—Plaza de Cajeros, 64, principal, Valencia.

Herniados, Quebrados, Leed

Llegará á esta ciudad donde permanecerá unicamente el jueves día 19, en el Hotel de Roma, el reputado ortopedista de Barcelona, E. Luis G. Torrent, quien prácticamente demostrará á todos cuantos quebrados se presenten, que pueden curar radicalmente sus hernias madiante los maravillosos aparatos de su invención, los cuales además de sus grandes virtudes curativas, tienen la inmensa ventaja de que no molestan ni hacen bulto, amoldándose al cuerpo como un guante. No dejeis de visitar á dicho especialista.

Talleres y consulta en Barcelona, Unión, 13. Folletos y consultas gratis para todo el mundo.

GUANO SAN GOBAIN

Clase superior.---Calidad garantizada

Superfosfatos de San Gobain

PRIMERAS MATERIAS PARA ABONOS

Fórmulas racionales y reconocida eficacia para todos los suelos y cultivos. Agente general en España: D. CESAR SANTOMÁ, ingeniero químico y catedrático de Química.

Quien usa el FERRO-QUINA-BISLERI come con apetito.

Notas municipales:

El director de las empresas del gas y electricidad Lebón, ha remitido á la Alcaldía las facturas del gas y electricidad que se ha consumido en esta ciudad y del gas consumido en el Grao y Cabañal y en la Glorieta durante el mes de Diciembre, las cuales tienen el siguiente importe:

Glorieta, 150'75 pesetas; Grao y Cabañal, 2.869'45; gas de la ciudad y dependencias municipales, 20.758, y electricidad de la ciudad y dichas dependencias, 5.238'15.

—Se le ha remitido al delegado de Hacienda, debidamente informada por la Alcaldía, la instancia del Sr. López Chicheri, manifestándose en dicho informe á la autoridad mencionada, en primer lugar, que el Ayuntamiento insiste en la expropiación de los terrenes referidos, sitos en los solares de San Francisco.

—El comandante mayor de ingenieros ha remitido á la Alcaldía el plano modificativo del que formuló el arquitecto municipal sobre las alineaciones de la calle de San Juan de la Ribera.

—El Alcalde ha ordenado al Sindicato de la acequia de Robella, manifieste si se puede modificar el ramal de la misma que discurre entre las calles de la Sangre y del Rey Don Pedro.

Llamamos la atención de nuestros lectores que padezcan de la garganta, sobre las pastillas de Menthol y Cocaina del Dr. Crespo. Dan tan buen resultado en estas afecciones, que la tos desaparece con una pastilla y la ronquera y el dolor se mitigan á los pocos momentos de usarlas. Cuestan 1'50 pesetas caja.

Toda señorita se afana por parecer seductora al ídolo de sus sueños. Debe hacer lo propio la casada para evitar desvíos. Difícil es conquistar; más difícil retener. Compónense con las más extravagantes indumentarias, siendo de rigurosa moda. El peinado, unas veces alto, otras bajo.

La frente, bien con hondas, era con tentaciones. Lo que jamás de cambiar, y toda mujer discreta hace prodigios porque no cambie, son las líneas de su rostro, esmaltado en estuche de perlas, que engarza entre compactos rubíes, llamados dientes y encías, por el uso diario del más agradable y más barato dentífrico LICOR DEL POLO. 6 rs. frasco.

El agua mineral de mesa NOCERA-UMBRA es refrescante, digestiva y gaseosa.

Si no quiere usted estar calvo, use el **Cétiro de Oriente Lillo**

El que es calvo ó le cae el cabello, es porque quiere.

Véase el anuncio en 4.ª plana.

En el favorecido trinquete de Pelayo se jugará hoy á las tres de la tarde un gran partido de pelota á 50 tantos, á escalera, por encima cuerda, desafío entre los afamados pelaris Chiquet de Simat y Marí (azules) contra Hilario, Arturo y Rata (rojos).

A tan gran partido el precio será el de costumbre.

RELOJES de TORRE PEREZ *San Vicente, 105*
TALLER de COMPOSTURAS y COLOCACIONES

E. Brotons Bonet
CIRUJANO - DENTISTA
Operaciones sin dolor, dientes artificiales
Plaza Emilio Castelar, S. Francisco

El extracto de Malta del Dr. Greus tiene entre sus componentes, los siguientes:

"Diastasa", sustancia que tiene la propiedad de digerir los alimentos feculentos como el pan, el arroz, la patata, etc., por lo cual es tan poderoso digestivo como los fermentos gástricos; "Dextrina", que es el primer término de la transformación digestiva de los feculentos, todos los cuales pasan finalmente á convertirse en "Maltosa ó azúcar de Malta", bajo cuyo estado se absorbe y asimila; "Albuminóides", muy ricos en ázoe y en estado de asimilación directa por haber experimentado una especie de peptonización, que dan al producto el carácter de un riquísimo alimento plástico; "Fosfatos de potasa, sosa, cal, magnesia y hierro", todos los cuales, por ser naturales y estar solubilizados y en potencia de asimilación, son de una eficacia excepcional para la nutrición de todos los órganos que los contienen y especialmente de los nervios, por cuyo concepto resulta el producto un poderoso tónico nutritivo, á la vez que hemático, neurógeno y osteógeno.

Este producto, se expende en todas las farmacias y droguerías bien surtidas, y especialmente en la farmacia del Dr. Greus, plaza de Santa Catalina, 4, y en su Laboratorio, calle de Peris y Valero (antes de la Paz), letra N.—VALENCIA.

Doctor Greus **Extracto de Malta Purísimo** Doctor Greus

DEL DR. GREUS

Es un riquísimo alimento, al propio tiempo que un poderoso digestivo, pues perfectamente concentrado y esterilizado, tiene aumentando todo el valor nutritivo y digestivo de la mejor Malta de cebada con que está preparado con todo esmero y pulcritud.

El extracto de Malta del Dr. Greus, tiene las principales aplicaciones y usos siguientes:

A "Título de factor digestivo", para facilitar las digestiones y especialmente las de los alimentos feculentos. A "Título de alimento riquísimo", contribuye por sí al sostenimiento de los organismos débiles y enfermizos, tonificándolos. A "Título de digestivo y nutritivo" á la vez, es quizas el mejor recurso que puede emplearse contra la dispepsia atónica; y de grandísimo valor en los casos de consunción. A "Título de demulcente", es también un agradable pectoral y se utiliza con ventaja así contra las irritaciones del estómago y vientre, como las de la garganta y pulmones. En este último caso se usa tomándolo por pequeñas cucharaditas repetidas con frecuencia. En los dos primeros se toma siempre una cucharada tres veces al día, al tiempo de las comidas é inmediatamente después de ellas. Y se puede tomar, ó bien mezclado con los alimentos feculento ó deslcido en agua leche, vino, etc., etc.

HERNIADOS (QUEBRADOS) LEED

En esta época del año, en que los constipados y las grandes tosas hacen sufrir tanto á los quebrados que llevan un mal braguero, es cuando creemos hacer un bien recomendándoles las especialidades de la CASA VIDAL HERMANOS de Barcelona, entre ellas el BRAGUERO ANTIHERNIARIO "NON PLUS ULTRA", verdadero aparato especial, maravilla del arte ortopédico, por su ingeniosa construcción y por las buenas cualidades que reune de comodidad y adaptación al cuerpo, y sobre todo por sus virtudes curativas; y el PARCHE ANTIHERNIARIO VIDAL, de la misma casa, preparado á base de la resina del COLOPHYLLUM INOPHYLLUM, recomendado eficazmente por eminencias médicas como lo mejor para curar las HERNIAS; os garantizamos la curación radical de las mismas, así inguinales como umbilicales y crurales, y en todas las edades y en ambos sexos. Todos los aparatos especiales de esta casa se construyen exprofeso y á la medida para cada caso determinado y adecuados siempre á la clase de HERNIA y á la constitución del individuo que la sufre; siendo de advertir que para que un aparato ó braguero dé resultados positivos, es preciso que éste, y sobre todo la pelota del mismo, por su forma, reuna en alto grado condiciones mecánico-anatómicas capaces no tan sólo de obturar el anillo herniario y contener la HERNIA por voluminosa que sea, si que también para curarla, y esto es lo que hemos logrado nosotros en la inmensa mayoría de casos con nuestras especialidades.

Habiendo observado en nuestra larga práctica que la mayor parte de los bragueros adolecen del defecto de no contener bien la HERNIA, pues que dejan escaparla ó por debajo, por encima ó por los lados, defecto que debe corregirse desde luego que se observa, y que proviene siempre de la mala construcción del braguero, y sobre todo de la mala forma que se da á la pelota del mismo, aconsejamos, pues, á los quebrados que se encuentren en este caso, se avisten con nosotros para que, una vez vista la HERNIA, indicarles la clase de aparato que necesiten y la forma que debe afectar la pelota para poder contener ó mantener bien reducida dicha HERNIA, evitándose con esto molestias y sufrimientos sin cuento, amén de algunas enfermedades, entre ellas la extrangulación, terrible enfermedad cuyo desenlace final es casi siempre la muerte.

HERNIADOS: Desconfiad de los antiguos bragueros de acero flexible y de los vendajes sin resorte, que por sí solos son ellos las más de las veces los causantes de las grandes hernias.

El REPUTADO ESPECIALISTA SR. VIDAL estará en Valencia los días 21 y 22 de Enero, hospedándose en el Hotel de España, donde podrán consultarle cuantos deseen curarse de sus HERNIAS.

Despacho: Calle de San Rafael, núm. 10, primero, Barcelona-Gracia.

PARA COMBATIR LA **TOS FERINA**

CATARROS CON TOS PERTINAZ Y ASMA

Tomad el Jarabe Morant y encontraréis un resultado inmediato y satisfactorio, con seguridad siempre en su benéfica acción. Así lo acreditan testimonios de eminencias médicas y enfermos que lo han tomado.

VENTA en todas las farmacias de España y en la del autor, Farmacia y Laboratorio de Morant, hijo político y sucesor de D. Rosendo Sánchez, Cuarte, 45, Valencia. Al por mayor, Hijos de Blas Cuesta, Droguería de San Antonio, plaza del Mercado, Valencia.

Ministerio de Educación, Cultura y Deporte 2012

Desde Alcudia de Carlet

Traición recompensada

En todos los partidos populares, cuando un individuo traiciona á la causa de la verdad y la justicia, no merece más que el desprecio de los hombres honrados. Pues bien: en Alcudia de Carlet hay una minoría republicana que ha luchado sin tregua ni descanso contra la corrupción administrativa de los monárquicos, causantes de las desdichas de este pueblo, y entre esa minoría hay un individuo que, cuando se trata de defender los intereses del pueblo por encima de la farsa religiosa, se lía la manta y vota con los monárquicos para subvencionar las palmas, la misa de once, el predicador de la Cuaresma y la fiesta de San Andrés.

El ha ido con los monárquicos á tomar la palma y también el cirio el día de la Candelaria, y en todas las manifestaciones clericales ha sido él el comparsa del alcalde José Hernández (a) El Moreno, lo mismo que en cuantas comilonas han tenido los monárquicos.

El partido republicano de Alcudia de Carlet que veía todas esas asquerosidades y traiciones á su causa y á los intereses de la población, ha consentido que ese individuo fuera vicepresidente de la Junta municipal de Unión Republicana.

Vosotros, republicanos, en quien se veía la indignación cuando presenciábais las sesiones municipales y veíais como ese individuo chanchulleaba y votaba con los monárquicos, ¿qué decís ahora al verle ocupando uno de los cargos más elevados del partido? ¿No os acordáis cuando en una de las sesiones del mes de Diciembre, en que se trataba de la cuestión de los ganados y en que los monárquicos querían arrendar los pastos, á lo que se opusieron algunos concejales republicanos, que se calló el concejal José Llácer Sanz como lo hacen los concejales traidores?

Pero eso fué poco para lo que pasó en la sesión siguiente, y aquí viene lo gordo, lo que el partido republicano no debía tolerar tales iniquidades propias de los partidos monárquicos. Es el caso que los monárquicos, que no pierden ocasión para poder vengarse de las verdades que les dicen los concejales republicanos, se reunieron y acordaron que constara en acta el que un concejal republicano había arengado al pueblo y que éste se había amotinado contra el Alcalde y los concejales monárquicos.

Pues bien; se abrió la sesión, y el señor secretario leyó el acta de la anterior, y aparece ésta escrita á gusto de los monárquicos, para ver si podían vengarse de los entusiastas republicanos; pero viene la aprobación del acta y los concejales republicanos se opusieron á que prosperase tamaña enormidad.

Viene la votación para ver si se aprobaba dicha acta, y el concejal traidor votó con los monárquicos para que se borraran las palabras del concejal, mientras quería que se mantuvieran en acta las palabras que había pronunciado el pueblo, ese mismo pueblo que le ha elevado al cargo que representa.

Y ahora me dirijo al partido republicano: Vosotros, republicanos de Alcudia, que en conversaciones decíais que ese hombre es un farsante y que debe marcharse con los monárquicos, porque si él hubiera podido hubiese hecho constar las palabras que nosotros pronunciamos en un arrebato de indignación popular para que los monárquicos nos hubieran podido embrollar en un proceso por defender los intereses de este pueblo desgraciado de monárquicos, que no tienen más norma de conducta que el chanchullo y la farsa, y de republicanos, que antes que la idea está la traición, ¿qué decís?

Usted, Sr. Perelló, que ha sido el protector de ese traidor, y usted, Sr. Soler, ¿qué hacen y qué dicen de esto?

Varios republicanos.

Movimiento obrero

DEPENDIENTES DE ULTRAMARINOS.—Por enfermedad del tesorero no pudo verificarse la dación y revisión de las cuentas, suspendiéndose la sesión hasta nuevo aviso.

HOJALATEROS.—Se reunieron en junta general en la Casa del Pueblo, eligiendo la mitad de la directiva en la siguiente forma: Presidente, Emilio Fernando Estellés; vicesecretario, Manuel Fermín Martínez; tesorero, José Pérez Roger; vocales: José Montesinos, Rafael Guillem y Vicente Martínez.

También acordaron reanudar el trabajo hoy.

CARRETEROS "LA MOVIBLE".—Celebraron junta general en elmismo local, tomando también el acuerdo de reanudar hoy la faena.

OBREROS CURTIDORES.—No se reunieron por falta de número.

EBANISTAS Y OFICIOS SIMILARES.—Se convoca á los compañeros que forman la junta directiva saliente de esta Sociedad, y á los elegidos en la última asamblea que han de constituir la nueva junta, á junta general extraordinaria que se celebrará esta noche á las siete y media, con objeto de que tomen posesión de los cargos para que han sido elegidos, y tratar al mismo tiempo varios asuntos urgentes y de gran interés para el oficio.—El presidente.

Teatros

Princesa.

Hoy lunes gran función monstruo, poniéndose en escena los grandiosos dramas "El Cristo Moderno" y "Juan José".

Para mañana estreno de la última producción del autor de "Juan José", "¡Pa mí que nieva!"

Ruzafa:

Mañana martes celebrará su beneficio en este teatro el aplaudido primer tenor cómico D. Antonio González con un bonito y variado programa.

Se pondrán en escena las zarzuelas "Las campanadas", "La puñalada", "¿Quo-vadis?" y el bonito juguete cómico "Los monigotes", en el que tanto se distingue el beneficiado.

No dudamos que con tan escogido programa y con las simpatías que cuenta tan celebrado artista, mañana se verá el teatro completamente lleno.

Huéspedes

Trato como de familia. Absoluta limpieza. Precios económicos. Calle de las Almas, letra B, piso tercero, derecha

Bonito negocio

Cada 1.000 pesetas rentan 50 al mes, en negocio serio y seguro que administra el mismo dueño del dinero. La casa garantiza las operaciones, mediante un 1 por 100. Informes grátis. La Activa, Angeles, 8 y 10, principal, derecha.

Espectáculos

TEATRO DE LA PRINCESA.—A las 8.—El Cristo Moderno.—Juan José.

TEATRO RUZAFA.—A las 8'45.—Los granujas.—La puñalada.—La tragedia de Pierrot.

SALON NOVEDADES.—Cuadros de cinematógrafo, entre ellos "La guerra ruso-japonesa".—Srta. Pastora Imperio.—La Murga Gaditana.—A las 6.

EL CABALLO DE ORO

Restaurant.-Pintor Sorolla, 34

CUBIERTO DE DOS PESETAS

MENÚ

Paella á la valenciana.
Tercera salsa tomate.
Pescado frito.
Bifteak con patatas.
Pan, vino, fruta ó dulce.—Todos los días arroz á la milanesa.

Petacas, carteras, limosneros, monederos, cinturones y artículos para viaje. Carriga Hermanos, plaza de CAJEROS.

Consultorio Grifol

Enfermedades secretas

HORAS DE CONSULTA: DE 10 de la mañana á 4 tarde.
Santa Teresa, 21.

ANÉMICOS

¿¿QUEREIS LA SALUD??

LICOR RECONSTITUYENTE DE LA SANGRE.

DE VENTA EN TODAS LAS FARMACIAS, DROGUERIAS Y CAFÉS

DEPÓSITO-BAJADA S. MIGUEL-1 BARCELONA.

PORVENIR

Agrimensores, contadores, sobrestantes de obras públicas, interventores de ferrocarriles, procuradores, secretarios de juzgado y ayuntamiento tenedores de libros, etcétera, que pueden obtenerse sin separarse de su domicilio para estudiar. Para más detalles, dirigirse al director de la Escuela Politécnica de Barcelona.

F. Piquer Aguilar

Cirujano-dentista

Construye aparatos protésicos de la más moderna invención.

Curación radical de todas las enfermedades de la boca.

Orificaciones y empastes.

BAJADA SAN FRANCISCO, 26, PRINCIPAL

ENFERMEDADES

Nerviosas y Discrásicas

GABINETE HOMEOPÁTICO Y SUEROTERAPICO

DR. GINÉS

Calle del Mar, 4, entrada por la de Luis Vives, 2

CONSULTAS: DE 10 á 2

Telegrafía y Telefonía

CONFERENCIA TELEFÓNICA

Madrid 14, 10'56 n.

Marconi enfermo

Roma.—Encuéntrase enfermo de gravedad el inventor de la telegrafía sin hilos, Sr. Marconi.

La noticia ha producido gran sensación en todos los círculos científicos.

Recíbense infinidad de telegramas interesándose por la salud del ilustre enfermo.

Tren rápido

Barcelona.—A final de mes se establecerá un nuevo servicio de trenes entre Barcelona y Madrid.

El nuevo tren será rápido y recorrerá el trayecto en diez horas.

Como el material destinado á este nuevo servicio es pesadísimo, se ha procedido á reforzar las obras existentes en la línea, para evitar posibles accidentes.

El maestro Caballero

Badajoz.—Se ha celebrado la velada en honor del eminente maestro Caballero.

Asistió numerosísimo público que aplaudió las obras que se interpretaron, todas debidas á la inspiración del maestro.

Leyéronse varias poesías y Caballero, emocionado, tuvo que dar las gracias por el homenaje que se le hacía.

El Roghi

París.—El Roghi que se encuentra acampado en las inmediaciones de Sidi Bel abbés está afectadísimo por la deserción de la tribu de Benisaset.

Esta era una de las más adictas hasta hace poco, á la política del Roghi.

El pretendiente, temeroso de que le ataquen de un momento á otro los que fueron sus amigos, ha redoblado la vigilancia en su campamento.

También ha decidido marchar en busca de Bu-Amema, que está acampado en Elajlú, para pedirle su concurso.

Nota diplomática

Wachington.—El ministro plenipotenciario de los Estados Unidos en Puerto Príncipe, ha dirigido una enérgica reclamación al gobierno de Haití.

Pide el representante yanqui el sobreseimiento de la causa instruída contra el súbdito de los Estados Unidos Mr. Edvert.

Este se halla procesado por una falsificación de títulos.

Si el gobierno de Haití persiste en su empeño de continuar el procedimiento contra Edvert, los Estados Unidos tratarán á la pequeña República como país enemigo.

Buscando compensaciones

París.—Un telegrama recibido de San Petersburgo dice que el gobierno ruso ha dirigido una nota al de China.

En ella se anuncia el propósito de invadir la Mongolia los moscovitas para combatir las tropas chinas, mandadas por el general Laa, si el pueblo chino sigue apoyando secretamente á los japoneses.

Coméntase mucho esta actitud de Rusia, que viene á demostrar su vehemente deseo de buscar expansiones territoriales que le compensen las pérdidas sufridas en la Mandchuria.

Casa consignataria asaltada

Alicante.—Al llegar á este puerto el vapor "García de Vinuesa", la casa consignataria buscó trabajadores *esquirols* para que procediesen á la descarga de las mercancías que llevaba.

Los obreros asociados, exaltados por el proceder de la casa consignataria, asaltaron el despacho de ésta, rompiendo cuanto encontraron á mano.

Los asociados, que iban armados de garrotes y cuchillos, registraron las habitaciones en busca del consignatario, que pudo escapar por una puertecilla.

LLORCA.

CONFERENCIA TELEFÓNICA

Madrid 15 10'56 n.

VELADA REPUBLICANA

Anoche se celebró en el Casino de Unión Republicana una velada en honor de los comisionados de la Liga patriótica republicana constituida por españoles residentes en la república argentina.

Presidió el Sr. Ureña, que tenía á sus lados á los Sres. Salmerón y Arés, comisionado de la Liga.

En el estrado tomaron asiento los señores Morayta, Blasco Ibáñez, Estévanez y otras personalidades del republicanismo.

El local estaba atestado de correligionarios, siendo de notar la presencia de muchas señoras.

Sólo entraron quienes iban provistos de la correspondiente invitación.

El Sr. Ureña leyó entusiastas adhesiones al acto que se celebraba suscritas por el senador republicano Sr. Sardá y los diputados del partido Sres. Morayta, Blasco Ibáñez y Estévanez.

Expuso en breves frases el objeto de la velada.

Levantóse á hablar el Sr. Lacal, que en brillantes párrafos ensalzó la obra patriótica de la Liga española de América, que viene á demostrar que el cariño á la madre patria no lo borran el tiempo ni la distancia.

Aseguró que el éxito de la Liga patriótica débese en gran parte á los constantes trabajos de los incansables propagandistas Sres. Calzada y Malgarriga.

Terminó el discurso adhiriéndose al acto en nombre de los republicanos españoles del Uruguay.

Seguidamente dióse lectura á un telegrama de adhesión que acababa de recibirse de Barcelona firmado por Junoy, Lletget, Lerroux, Corominas, redacción de *La Publicidad* y presidentes de todos los casinos y juntas que el partido tiene en la capital catalana.

Hizo uso de la palabra el presidente de la Junta municipal de Unión Republicana en Madrid D. Lucio Catalina.

Dedicó entusiásticas frases de encomio á los republicanos españoles de la Argentina, y un cariñoso saludo á su representante el señor Arés de Parga, en nombre de todos los correligionarios madrileños.

El diputado Sr. Nougués se adhirió al acto, haciendo votos porque pronto sea un hecho la revolución.

Al levantarse para hablar el Sr. Arés de Parga sonó una estruendosa salva de aplausos.

Los vivas á Salmerón, á la República y la Argentina continúan durante gran rato.

Restablecido el silencio, comenzó el señor Arés de Parga su discurso recogiendo los cariñosos saludos que se le habían tributado para trasladarlos á sus correligionarios de América que tienen por único lema "Patria y República.

Relató los trabajos realizados para llegar á la constitución de la Liga, venciendo todos los obstáculos gracias al patriotismo que les alienta.

Dijo que cuando los desastres de la guerra hispano yanki, que dejaron tan maltrecha á España, creyeron en América que era imposible la regeneración de la patria.

Añadió que á tenor de la Asamblea de Marzo, donde nació la Unión republicana como vigoroso partido con soluciones para restaurar los debilitadas energías de la nación, entre los españoles residentes en América, surgió la esperanza de que la patria se rehabilitaría.

Elogió el patriotismo del Sr. Salmerón al encargarse de la dirección del partido en tan difíciles circunstancias.

En elocuente párrafo, expresó el entusiasmo con que siguen á la Unión Republicana los españoles residentes en América, y terminó diciendo:

"Nosotros, como vosotros, queremos una España grande, moderna, republicana. Una España que, cual Aníbal y Cartago, profese odio eterno al enemigo, hasta su completa destrucción y aniquilamiento; 150 000 españoles republicanos de la Argentina, ansían ser útiles á su patria y le ofrecen su entusiasta apoyo."

Nutrida y duradera ovación siguió á las últimas palabras del Sr. Arés de Parga.

La señora Solana ofrecióse para la propaganda en América del programa de Unión Republicana.

Concedió el presidente la palabra al señor Salmerón, que antes de comenzar su discurso fué ovacionadísimo y vitoreado.

El ilustre jefe del partido dijo que había ido allí á realizar un acto de presencia, á rendir justo homenaje de cariño á los patriotas de la Argentina que en la situación que atraviesa España representan una fuerza poderosísima que ha de coadyuvar eficazmente á que la patria recobre los perdidos prestigios.

Añadió que con actos más que con palabras se ha demostrado ya la fraternidad existente entre los republicanos de allende y aquende los mares, entre los que alientan la esperanza de que España sea cuanto antes potencia de primer orden, respetada y temida.

Manifestó que no debe invocarse en vano el nombre santo de la Revolución, y precisa para realizar la redentora obra de transformación social emancipar á la mujer del ominoso yugo de la clerecía, apartándola de rancias preocupaciones, pues así lo han comprendido hasta los liberales que aislan á la mujer de perniciosas influencias.

Se congratuló de la presencia de muchas señoras en el acto que se estaba celebrando, y con este motivo recordó que en la región de Levante y especialmente en Cataluña, acuden en gran número las mujeres á todos los actos de propaganda de las ideas progresivas.

Recomendó la necesidad de hacer un pueblo digno de la República, infundiéndole la idea de que la redención de la patria no está solo en el fondo de las urnas.

Habló de la urgencia de reconstituir el ejército y la marina para que desaparezca la preocupación de los peligros que amenazan la integridad de la patria.

Refiriéndose á la importantísima suscripción que para el Tesoro de la República se hace en América, dijo: "Ese tesoro lo aceptamos, pero no lo recogeremos hasta el momento preciso.

Nosotros no queremos el poder sino es para integrar á la patria en la vida del derecho.

También aspiramos á integrar á la nación al amor de los pueblos formando un apretado haz con los elementos que dispersó la monarquía."

Terminó proponiendo se dirigiera un cariñoso cablegrama al Sr. Calzada presidente de la Liga patriótica, significándole el intenso afecto que los republicanos de aquí profesan á los correligionarias que residen en Buenos Aires.

Ovación indescriptible.

Los vivas á la República, á Salmerón, á la Unión Republicana y á la Liga patriótica se suceden sin interrupción durante más de un cuarto de hora.

El acto ha sido uno de los más solemnes que la Unión Republicana ha celebrado.

CONFERENCIA TELEGRAFICA

Balance del Banco

El balance verificado en el Banco ha dado el resultado siguiente:

El oro ha aumentado 151.593 pesetas.
La plata, 2 598.274.
El bronce, 34 983.
La circulación de billetes, 5.100.975.
Las cuentas corrientes, 86.121.192.
El efectivo del Tesoro, 16.456.619.
Las aduanas, 880.780.

Negativa de Costa

El Sr. Costa ha negado que sean ciertas las declaraciones que le han atribuido recientemente algunos periódicos.

Ha afirmado el Sr. Costa que no ha hecho ninguna declaración hace algún tiempo.

La apertura de Cortes

El presidente del Consejo de ministros ha declarado que el gobierno no tratará todavía de la cuestión de la apertura de las Cámaras.

Regreso de la "Nautilus"

La corbeta "Nautilus", escuela de guardias marinas, regresará á España á mediados de Febrero.

Romero y el gobierno

Dícese que el Sr. Romero Robledo ha acentuado su enemiga al gobierno, al conocer las negociaciones del general Azcárraga cerca de Maura y de Dato para que ocupen la presidencia del Congreso.

Lo de las subsistencias

El Sr. Canalejas ha entregado al marqués del Vadillo una exposición en nombre de Alcoy, en la que se señalan las causas de la carestía de las subsistencias y se proponen los medios conducentes al abaratamiento de las mismas.

Los próximos nombramientos

Es probable que en el Consejo de mañana se resuelva la cuestión relativa al nombramiento de alto personal.

Dícese que el conde de Albay ocupará la subsecretaría del ministerio de la Gobernación.

Asegúrase que la del ministerio de Instrucción pública la ocupará D. Martín Sánchez.

Se indica al conde de San Simón para ocupar la dirección de Obras públicas y á D. Gustavo Ruiz para la de Penales.

¡Horrible!

Barcelona.—Comunican de San Vicente dels Ors que cuando se encontraba un joven de 19 años limpiando el pozo de una posada, ocurrió un desprendimiento de tierras, sepultándole.

Creyóse en un principio que habría quedado muerto.

No obstante, comenzaron inmediatamente los trabajos y después de varias horas de incesantes excavaciones oyéronse lamentos lejanos.

Los trabajos iban adelantadísimos, pero un un nuevo desprendimiento de tierra los retrasó.

Acudieron las autoridades, la brigada de bomberos y varios ingenieros.

Los frecuentes desprendimientos ponían en peligro la vida de los obreros ocupados en los trabajos de salvamento.

Continuaban oyéndose los lamentos, y los trabajos no cesaban un instante.

El andamiaje del pozo sostuvo los escombros, quedando el joven enterrado vivo.

El salvamento llegó á hacerse imposible, temiendo un nuevo desprendimiento.

La ansiedad era grande.

Logróse que el joven sacara la cabeza, no pudiendo salir porque los tablones se lo impedían.

En esta situación se le dieron algunos alimentos.

A consecuencia de haber socavado tanto la tierra, comenzaron las filtraciones de agua, amenazando ahogar al joven enterrado.

La bomba de incendios comenzó entonces á funcionar, extrayendo agua.

El joven se halla casi boca abajo, rendido de fatiga y transido de frío, bañándole el agua.

Está aterrorizado.

Se le reanima frecuentemente con caldos y vino.

Témese que fallezca.

Siguen activamente las excavaciones.

Al lugar del suceso ha acudido inmenso gentío de los pueblos inmediatos.

Los padres del joven presencian, locos de dolor, los trabajos que se practican para el salvamento de su hijo.

Viaje á Alcalá

El Sr. Ugarte, acompañado del director de Prisiones, ha marchado hoy á Alcalá de Henares, con objeto de inaugurar una imprenta en el penal.

Suicidio

En el Asilo de las hermanitas de los pobres se ha suicidado una asilada, de 65 años de edad, arrojándose desde una ventana del último piso.

Estrenos

En el teatro de la Princesa se estrenó el sábado un drama titulado "¿Quo Vadis?", obteniendo éxito.

En Eslava se estrenó "El Trágala", obteniendo también el aplauso del público.

De Lisboa comunican que se ha estrenado "El Abuelo", de Pérez Galdós, alcanzando un gran éxito.

La carestía de las subsistencias

Alcoy.—Se ha celebrado un mitin para protestar de la carestía de las subsistencias.

Han asistido nutridas representaciones y toda la población.

Niña carbonizada

Ferrol.—Una niña, de 3 años de edad, ha tenido la desgracia de que se le prendiera fuego á las ropas encontrándose en la cocina, y ha muerto carbonizada.

Robo

Córdoba.—Comunican de Villanueva del Duque que ha sido robada la iglesia de aquella población.

Banquete á Caballero

Badajoz.—Se ha celebrado el banquete en honor del maestro Caballero.

Ha asistido todo el elemento intelectual y artístico de la población.

Ha reinado indescriptible entusiasmo.

Fratricidio

Coruña.—Una cigarrera, de 39 años de edad, madre de ocho hijos, que se encontraba embarazada, ha sido asesinada por su hermano.

Recibió dos puñaladas en el pecho.

El móvil del crimen ha sido una cuestión de intereses.

El matador ha sido detenido.

La escuadrilla mejicana

Las Palmas.—Ha zarpado la escuadrilla mejicana.

Ha acudido á despedirla toda la población.

Durante su permanencia en estas aguas se han celebrado frecuentes fiestas, que han estrechado las relaciones entre españoles y mejicanos.

Dícese que los japoneses gestionan la compra de esta escuadrilla, pagándola á triple precio.

Se añade que Méjico ha rechazado la proposición.

Es probable que coincida la estancia en estas aguas de la escuadra española y la de la inglesa.

Barco Hospital

Las Palmas.—Ha fondeado un barco hospital alemán.

Conduce muchos heridos procedentes de la colonia alemana de la costa de Africa, donde se han insurreccionado las tribus de los herreros.

De Marruecos

Tánger.—Confírmase que el supuesto secuestrado Palomares, se encuentra sano y salvo en Gibraltar.

Lamenta la noticia del secuestro, suponiéndola un bromazo de sus amigos.

Dícese que el Roghi ha reforzado sus tropas con 4.000 hombres de las kábilas del Norte.

El Roghi se halla cerca de Uxda, impidiendo que entren auxilios en la plaza.

Diariamente ocurren encuentros parciales entre ambos bandos, siendo derrotados los leales.

La impresión general es que en breve se apoderará de Uxda el Roghi, marchando enseguida sobre Mequinez.

Velada necrológica

En el Centro Instructivo de Obreros republicanos del distrito del Hospicio se celebró el sábado una velada necrológica en honor del consecuente republicano D. Francisco Rispa y Perpiñá, recientemente fallecido.

Varios oradores ensalzaron las excelentes condiciones del malogrado correligionario, dedicando á su memoria sentidos párrafos los señores Menéndez Pallarés y Labra.

Dióse cuenta de las adhesiones enviadas por los Sres. Morayta y Blasco Ibáñez.

La situación de Rusia

París.—Comunican de Varsovia que los socialistas han celebrado manifestaciones, en las que figuraban banderas rojas.

En las calles de Czentschova han ocurrido escenas violentísimas.

Las tropas hicieron algunas descargas.

Un oficial de gendarmes resultó muerto.

De San Petersburgo dicen que se verifican frecuentes choques entre los polacos y los cosacos, resultando muchas víctimas.

En los pueblos y aldeas de Vistula hay gran excitación.

Ayer se registraron en Varsovia sangrientos desórdenes.

Los socialistas celebraron manifestaciones.

Llevaban banderas y entonaban himnos.

Entre los amotinados y la gendarmería se cruzaron numerosos disparos.

Un jefe y varios gendarmes resultaron muertos.

Muchos quedaron heridos.

Los amotinados han sufrido numerosas bajas.

La consternación es general.

Política francesa

París.—Mr. Combes insiste en dimitir la presidencia del gabinete.

Entre los muchos nombres para futuro presidente, parece encuentran más apoyo los de Brisson y Rouvier.

A los defensores de la libertad

Barcelona.—Una manifestación compuesta de 4 000 republicanos, se ha dirigido al cementerio de Sarriá, donde ha depositado coronas sobre las tumbas de los que murieron en defensa de la libertad.

Fallecimiento

París.—En Maisanne ha fallecido á consecuencia de una pulmonía la madre del presidente de la república.

Mr. Loubet ha marchado esta noche á dicho punto.

Las listas puestas en el palacio del Eliseo sellenan de firmas.

Guerra ruso-japonesa

Mukden.—El martes cañonearon los japoneses las posiciones rusas y el ferrocarril.

En la madrugada, fueron dispersados los japoneses, desalojándoles de algunas posiciones.

Sufrieron un centenar de bajas.

Ministerio de Educación, Cultura y Deporte 2012

J. PRAT

Colón, 7

Acristalación de obras.---Colocación de cristales á domicilio

FABRICA DE LUNAS — **CRISTALES FRANCESES**

Cristales curvados.-Talleres de biselado, grabado y decorado.-Letreros artísticos.-Vidrieras de colores

FABRICA, PIZARRO, J. P.--DESPACHO, COLON, 7

CENTRO GENERAL DE QUINTAS

Manuel Castanera Esteban

PROPIETARIO CAPITALISTA Y RENTISTA

21 REEMPLAZOS DE CONTRATACIÓN DE LA SUERTE DEL SOLDADO

La casa que más redenciones y substituciones ha hecho en toda España y la que más garantías posee, tanto en fincas como en metálico, á responder de su exacto cumplimiento

Verifica toda clase de contratación-redención del servicio de las armas, antes de verificarse los sorteos, de los mozos correspondientes á las Regiones militares segunda, tercera, cuarta, quinta y sexta, ó sea á todos aquellos quintos alistados para el próximo reemplazo del año 1905 de las provincias de ALICANTE, ALMERIA, AVILA, BARCELONA, BILBAO, BURGOS, CASTELLON DE LA PLANA, CIUDAD REAL, GERONA, GRANADA, GUADALAJARA, HUESCA, LEON, LERIDA, LOGROÑO, MALAGA, MURCIA, NAVARRA, SALAMANCA, SANTANDER, SAN SEBASTIAN, SEGOVIA, SEVILLA, SORIA, TARRAGONA, TERUEL, VALENCIA, VALLADOLID, VITORIA, ZAMORA Y ZARAGOZA.

CLASES DE REDENCIÓN

Primera. Por 800 PESETAS verifica antes del sorteo el seguro llamado A TODO EVENTO, PRIMA FIJA, esto es, sin riesgo alguno, quedando el contratado libre del servicio de las armas, por medio de la redención á metálico por las CAJAS DEL ESTADO; sin que tenga el contratado que hacer ningún otro nuevo desembolso por concepto alguno.

Segunda. Verifica también el seguro á pagar en dos plazos, ó sea en 840 PESETAS; 540 que entregará el interesado al hacer el contrato y las 300 restantes las pagará el día 30 de Agosto del año 1905.

Todos los interesados de las 34 provincias antes citadas, conocen muy bien las grandes garantías de este CENTRO GENERAL, y prueba de ello es las 2.758 operaciones de redención-substitución que se verificaron á los interesados en el último reemplazo de 1904, todas ellas á PRIMA FIJA.

Oficinas: Calle Pradilla, núm. 34 (Torrero).--Zaragoza

Dirección telegráfica y telefónica: CASTANERA-ZARAGOZA

Depósitos y cuentas corrientes en los Bancos de España y Crédito, en Zaragoza; y en Pamplona, en el Crédito Navarro y Banco de España.

REPRESENTANTE EN VALENCIA

DON MILLAN VAZQUEZ

Oficinas: Gran-Vía, A, entrepiso, izquierda

Dinero económico

Se facilita á los militares activos, reemplazo, reserva y empleados de oposición y á los propietarios; se dá también con hipoteca al 5 y 8 por 100. También tiene casas para vender á todos precios, huertos de naranjos, masías, solares y casas de recreo, en todas partes. Dará razón, el corredor Carbonell, Zapatería de los niños, 8, tercera puerta, de 9 mañana á 6 tarde.

En casa particular

una señora viuda cede sala y alcoba con balcón á la calle, por el precio de cuatro reales diarios; también cede habitación interior, por el precio de dos reales y medio. Calle de San Vicente, 180, principal.

Acordeones

superiores

los hallarán en la fábrica de Rafael Torres, calle de Barcelonina, 13 (junto al horno), Valencia.

Lecciones, composturas y toda clase de reformas.

¡¡MURIÓ LA CALVICIE!!

USANDO EL

CÉFIRO DE ORIENTE-LILLO

Ha quedado comprobado por infinidad de eminencias médicas, que el *Céfiro de Oriente-Lillo* es el único preparado en el mundo que hace renacer y crecer el cabello, barba, bigote y cejas; impide su caída, evita las canas y cura todas las enfermedades del cuero cabelludo, como son: *Tiña pelada, eczema yilese, alopecia sebórrea (cabeza grasienta), caspa, humores*, etc., etc.

Millones de personas que han usado el *Céfiro de Oriente-Lillo* certifican y justifican sus prodigiosos resultados.

El que es calvo ó le cae el cabello es por que quiere, pues mediante contrato

¡¡ Nada se paga si no sale el cabello !!

Consulta por el autor *D. Heliodoro Lillo, Rambla de Canaletas, núm. 13, 1.º*—BARCELONA, de *9 á 1* y de *3 á 6*, días festivos de *10 á 1*.

También se dan consultas á provincias por escrito, mandando un sello para la contestación.

De venta en todas las buenas Perfumerías, Bazares, Droguerías, Farmacias y Peluquerías, á *5 pesetas frasco*.

AVISO IMPORTANTE

25.000 PESETAS Se darán al que pruebe y justifique que existe en el mundo un producto que dé mejores resultados que el

CÉFIRO DE ORIENTE-LILLO

Potencia al hombre
Fecundidad á la mujer

Sin medicamentos, pronto y gratamente, aprovechando las fuerzas orgánicas naturales, inducidas al organismo genital de ambos sexos, al que comunica los ardores y lozanías de la más sana y vigorosa juventud.

Nuevo remedio externo KISLEYT WOSMAHE. Los internos ó no producen efecto si son débiles ó perjudican la salud al ser enérgicos. Pedid KISLEYT WOSMAHE, á 5 pesetas en todas las boticas de España. En Valencia: En la droguería de San Antonio, Mercado, 71, y en todas las boticas bien surtidas de la capital y de la provincia. ¡Supremo tratamiento por el que se consigue la energía juvenil pronto y sin peligro.

EN VALENCIA, para mayor facilidad de los enfermos, establecemos CONSULTA GRATIS DIARIA de estas enfermedades, en la calle de SAN VICENTE, 102, 1.º, á donde pueden dirigirse cuantos deseen usar estos acreditados medicamentos.—La venta, en la *Droguería de San Antonio, Mercado, 71* y en las principales farmacias de la región.

Papelería de Botella

SAN VICENTE, NUM. 141

Papeles y sobres de todas clases y tamaños.—Cartapacios y plumas para letra española, inglesa y redondilla.—Libros y cuadernos rayados.—Tinta para escribir y sellar.—Estuches de matemáticas y demás artículos para dibujo.—Papeles para fumar de todas clases y marcas, blancos sin cola, pectorales, engomados, largos y cortos.—Papeles seda de colores.—Naipes finos y ordinarios.—Depósito de naipes finos de Vitoria.

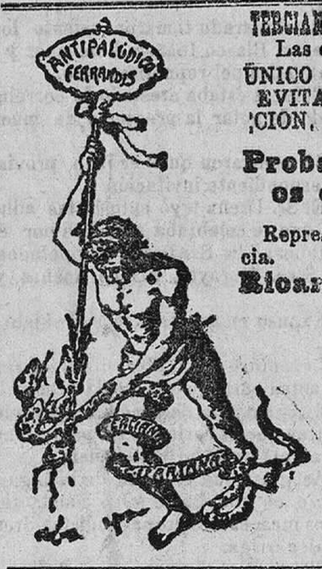

TERCIANAS Y CUARTANAS

Las cura radicalmente

ÚNICO REMEDIO QUE EVITA SU REPRODUCCION.

Probadlo y os convenceréis

Representante en Valencia.

Ricardo Llobregat

Farmacia doctor Torréna.

Depósito general: casa del autor, plaza Mayor, 6, Sollana.

DINERO A TODOS

Informes gratis. Conqu sta, 18 y 20, entresuelo.

DE 9 A 1 Y DE 4 A 6

Negocio

CADA 1.000 pesetas rentan 50 al mes en negocio serio y seguro que administra el mismo interesado. Informes gratis.

DINERO sobre hipoteca y toda clase de garantías sólidas á interés muy conveniente.

COMPRA Y VENTA de negocios y fincas.—Casa reservada y activa en todo negocio que se le confía.—Horas de oficina: de nueve á dos.

Centro general de contratación

MAR, 105. ENTRESUELO

Compañía colonial

Los mejores cafés

chocolates superiores

Thés, Tapioca

Bombones de chocolates

50 recompensas industriales

La pureza de la PEPTONA CHAPOTEAUT la ha hecho adoptar por el Instituto PASTEUR

EFICACIA y ACCION RAPIDA

VINO DE PEPTONA
de CHAPOTEAUT

Contiene la carne de vaca digerida por la pepsina. Se recomienda en las enfermedades del estómago, las digestiones penibles y la insuficiencia de alimentación. Con él se nutre á los *Anémicos*, los *Convalecientes*, los *Tísicos*, los *Ancianos* y á toda persona desganada, á la que repugnan los alimentos ó no puede soportarlos.

PARIS, 8, rue Vivienne, y en todas las Farmacias.

Desconfiar de las imitaciones y falsificaciones.

MORRHUOL CHAPOTEAUT.

Representa los *Principios activos del Aceite de Hígado de Bacalao* despojado de su materia grasa é indigesta. Ofrece á las madres de familia el medio de hacer tomar á sus hijos ese medicamento sin repugnancia. El MORRHUOL se administra en forma de pequeñas cápsulas redondas que equivalen á *Cinco gramos de Aceite* cada una. — Las experiencias efectuadas en los Hospitales de Paris han probado que el MORRHUOL fortifica con rapidez á los niños enclenques, linfáticos y que se resfrían con frecuencia.

PARIS, 8, rue Vivienne y en todas las Farmacias.

Buques de vapor

COMPAÑIA SEVILLANA

El vapor Santa Ana saldrá el 17 Enero para Alicante, Cartagena, Almería, Málaga, Cádiz, Sevilla y Huelva.

Consignatario: Viuda de Bauterrechea, calle Palau, 21, entresuelo, izquierda. En el Grao darán razón, los Sres. Romani y Miguel, Muelle, 9.

El vapor Cartagena saldrá el 20 actual para Ceuta, Gibraltar, Tánger, Canarias y costa de Marruecos, admitiendo carga y pasaje.

Consignatario: Andrés Guardiola, Colón, 34. Informarán en el Grao, Viuda de Milara, Contramuelle, 19.

El consignatario Sub-Director de la Sociedad de Seguros "La Polar", ofrece á los señores embarcadores condiciones muy ventajosas para el seguro de sus mercancías.

Pérdida

La persona que se haya encontrado un perro de caza, color canela, con una raya blanca en el pecho y la cabeza y el rabo cortado, que se perdió el sábado último, lo presente Ripalda, 36, bajo y se le gratificará.

Se vende

una carbonería en buenas condiciones, en la calle de Viana, 10. Darán razón, en la misma.

Traspaso

Se traspasa una chocolatería y buñolería, por tener su dueño necesidad de marcharse fuera. Está situada en una plaza de esta capital. Razón, calle de la Jordana, almacén de harinas.

Oficialas

para coser en blanco, se necesitan en "El Jazmín", Calabazas, 5. Trabajo bien retribuido y seguro todo el año.

Pérdida

de un perro de caza, blanco, con manchas meladas, que se extravió el día 6, lo presente en la calle de Sagunto, fábrica de yeso y se le gratificará.

Colocaciones

Tenemos á disposición de quien necesite: dependientes de todas clases, cajeros, tenedores de libros, auxiliares, escribientes, encargados de almacenes, ordenanzas, porteros, administradores, cobradores, criados, porteros, camareros, etc., etc., de reconocida honradez.

Quien desee que se le busque una colocación, que se dirija al centro de colocaciones La Actividad y lo conseguirá en plazo breve.

Por correo, manden 30 céntimos en sellos para la contestación. Don Juan Austria, 48.

La Lonja

Caja de préstamos "La Lonja", hará almoneda los días 16 y siguientes de Enero, de todos los objetos de plazo vencido. Aviso á los interesados.

Ventas

Por 5.000 pesetas se venden un edificio que ha servido para molino, con fuerza de dos muelas de agua, propio para cualquier industria, en la vega de esta capital, ó un solar capaz para edificar una casa, en la calle San Ramón, 18, de esta ciudad. Razón, en la plaza de San Gil, 5, tienda.

Dinero Unica habilitación autorizada para hacer anticipos á clases pasivas y retirados. Se paga el día primero de cada mes sin distinción de clases. Se admiten poderes para la representación de los mismos. San Vicente, 129 segundo.

DR. A. Salvati Costanzi

Estreñimientos uretrales

URETRITIS-PRESTATITIS-CISTITIS-CATARROS DE LA VEJIGA

Curación radical garantizada sin sondas, sin dolores, sin funestas consecuencias con los *confites Costanzi* los únicos que calman instantáneamente el escozor y la frecuencia de orinar, los solos que donan á las vías génito-urinarias en estado normal. Una caja confites Costanzi, 5 pesetas.

Inventor de los renombrados medicamentos COSTANZI

MALES VENEREOS Purgación reciente ó crónica, gota militar, pérdidas seminales, úlceras, etc., curación radical milagrosamente en 8 ó 10 días con los renombrados *confites ó inyección Costanzi*. Un frasco inyección Costanzi, 4 pesetas.

SIFILIS Curación radical con el *Roob* antisifilítico *Costanzi* depurativo insuperable de la sangre infecta. Cura las adenitis granulares, dolores de los huesos, manchas, erupcion de la piel y cualquier clase de sífilis sea ó no hereditaria, garantizando ser puramente vegetal, exento de todas substancias mercuriales, que, como es sabido son dañinas para la salud y evita á las personas que hanusado estas substancias el que sufran las funestas consecuencias que aquellas producen.

El *Roob Costanzi* es el remedio más recomendado por las celebridades médicas nacionales y extranjeras para poderlo tomar cualquier estómago y en cualquier temporada; un frasco de Roob Costanzi, 4 pesetas. Consultas médicas en la calle del Asalto, 4, Barcelona, todos los días, contestando gratis y con reserva las que se hagan por escrito.

Estos medicamentos se encuentran en Valencia, en las acreditadas farmacias. Depósitos: C. López Moreno, San Vicente, 17.

Agentes generales en España, donde deberán dirigirse los pedidos, GRAU y VILA, ASALTO, 4, BARCELONA.

CASA DE HUESPEDES
El Comercio

á cargo de las dos hermanas

Josefa y Lucía "Las Perreras,,

COLÓN, 65 (ANTES MERCADO).—SEGORBE.

Habitaciones espaciosas, se sirven comidas, cenas y almuerzos. Se admiten huéspedes y encargos.

Pavimentos de asfalto

Estos pavimentos son los de mayor duración, más ligeros y económicos que se conocen. Un terrado con pavimento de asfalto no tendrá goteras jamás; en un sótano asfaltado desaparece la humedad por completo *Primo Traver, Portal de Valldigna, 12, primera*

Ultramarinos

EMILIO MATEU ULTRAMARINOS Y COLONIALES. Especialidad en cafés, tostados al día; completo surtido en licores y grandes existencias en vinos de Jerez. Embutidos de todas clases y demás artículos pertenecientes al ramo. *4, Plaza de la Estación, 4 esquina á la calle de Ruzafa.*

Barrachina

Jamón de Aragón.—Tordos fritos y en escabeche.—Longaniza de Aragón.—FRENTE A LA FERIA.—ABIERTO TODA LA NOCHE.

Libros populares

Una peseta el tomo

Kropotkine.—La Conquista del pan.—Palabraes de un rebelde,—Campos, fábricas y talleres.—Las Prisiones.
Guy de Maupassant.—El Horla.—La Mancebía.
Merejkowski.—La muerte de los dioses. (2 tomos).—La resurrección de los dioses. (2 tomos).
Mirbeau.—Sebastián Roch (La educación jesuítica).
Reclus.—Evolución y revolución.—La montaña.—Mis exploraciones en América.—El arroyo.
Blasco Ibáñez.—Arroz y tartana.—Flor de Mayo.—uentos valencianos.—La Condenada.
Anatolio France.—La Cortesana de Alejandría (Tais).
Wagner.—Novelas y pensamientos.
E. Zola.—El mandato de la muerta.—Cómo se muere.
G. D' Annunzio.—Episcopo y Compañía.
Alfonso Daudet.—Cuentos amorosos y patrióticos.
Matilde Serao.—¡Centinela, alerta!
Judith Gautier.—Las crueldades del amor,
Petronio.—El Satiricón.
M. Gorki.—Los ex-hombres.
V. Rydberg.—Singoalá.
S. Faure.—El dolor universal. (2 tomos).
P. Merimée.—Los hugonotes.
M. Bueno.—A ras de tierra.
Comandante X.—Así hablaba Zorrapastro.
V. Hugo.—El sueño del Papa.
León Tolstoy.—La verdadera vida.—La escuela de Poliana.—La guerra ruso-japonesa.
E. de Goncourt.—La ramera Elisa.
Paul Alexis.—Las chicas del amigo Lefèvre.
R. Rider Haggard. El hijo de los boers,
Henry Rochefort.—La aurora boreal.
José Rizal.-Noli me tangere (El país de los frailes).
H. Sudermann.—El camino de los gatos.—El deseo —Las bodas de Yolanda.—El molino silencioso.—La mujer gris.
erez Arroyo.—Cuentos é historias.
Carlos Malato.—Filosofía del anarquismo.
Paul Alexis, Luis Bonafoux, Vicente Blasc Ibañez.—Emilio Zola: (su vida y sus obras).
Juan Grave.—La sociedad futura. (2 tomos).
Schopenhauer.—El amor, las mujeres y la muerte.—La Libertad.
Teófilo Gautier.—Un viaje por España.
A. Hamon.—Determinismo y responsabilidad.
Gustavo Flaubert.—Por los campos y las playas.
P. J. Moebius.—La inferioridad mental de la mujer
Luis Morote.—Pasados por agua.
Emilio Vandervelde.—El Colectivismo.
Ernesto Haeckel.—Los enigmas del universo. (2 tomos).
E. Ibsen.—Los espectros.—Hedda Gabler.—Emperador y Galileo.—Juliano Emperador (2 tomos).—La Comedia del amor.—Los guerreros en Helgeland.
C. Darwin.—El origen del hombre. —Mi viaje alrededor del mundo: (2 tomos)·—Origen de las especies (3 tomos).
Conde Fabraquer.—La expulsión de los jesuitas.
P. J. Proudhon.—¿Que es la propiedad?
Voltaire.—Diccionario filosófico (6 tomos).
E. Renán.—Estudios religiosos.—El porvenir de la Ciencia (2 tomos).—El Anticristo (2 tomos).—Los evangelios y la segunda generación cristiana (2 tomos).
M. Bakounine.—Dios y el Estado.
Draper.—Conflictos entre la Religión y la Ciencia·
Luis Büchner.—Fuerza y materia.—Luz y vida.
Bjoernstjerne Bjoernson.—El Rey.
Jacinto O. Picón.—Drama de Familia.
Barón d'Holbach.—Moisés, Jesús y Mahoma.
Herbert Spencer.—Origen de las profesiones.
El individuo contra el Estado. Creación y evolución.
Max Nordau.—El mal del siglo (2 tomos).—Las mentiras convencionales de la civilización (2 tomos).
Angel Guerra.—Literatos extranjeros.
Carlos Marx.—El Capital.
Germán Salinas.—Los Satíricos latinos, (2 tomos).
Mauricio Maeterlink.—El tesoro de los humildes.
Luis López Ballesteros.—Junto á las máquinas.
Roberto Robert.—Los cachivaches de antaño.
Augusto Laugel.—Los problemas de la Naturaleza.—Los problemas del alma.—Los problemas de la vida.
Antón Tchekhov.—Vanka.
Melchor Inchofer (Jesuita).—La Monarquía Jesuita.
Vsevolod Garchine.—La Guerra.
Manuel Ugarte.—Visiones de España.
Teniente O' Bilse.—Pequeña guarnición.
Federico Engels.—Origen de la familia, de la propiedad privada y del Estado, (2 tomos).
José María de la Torre.—Cuentos del Júcar.
OBRAS NUEVAS.—Psicología del militar profesional, por A. *Hamón.*—La guerra ruso-japonesa, por *León Tolstoi.*—Los evangelios y la segunda generación (2 tomos), por *E. Renán.*

De venta: F. Sempere, Pintor Sorolla (antes Barcas), 30 y 32

Ministerio de Educación, Cultura y Deporte 2012