EL TELEGRAMA DEL RIF

Diario ajeno á la política - Defensor de los intereses de España en Marruecos

AÑO XV — Oficinas y Talleres, CANALEJAS, 16. — Melilla.-Sábado 23 de Diciembre de 1916.-Franqueo concertado. — No se devuelven los originales. — Núm. 9.893

El cultivo del algodonero en Marruecos

II

En cuanto al suelo, si se compara la diversidad de composiciones que existen entre los de Egipto, Estados Unidos, China y las Indias inglesas dedicados á este cultivo, se ve que no es una planta que exija insustituiblemente un terreno de composición especial, pues vive perfectamente en los terrenos sueltos y frescos, en los silicio-arcilloso, algo calizos, en los de acarreo de aluvión, pantanosos, que no tengan excesiva humedad; en fin, en cualquier terreno, siempre que tenga una humedad suficiente, bien por el clima ó proporcionada por el riego, á la vez que materias convenientes al suelo, proporcionadas por la misma naturaleza ó por los abonos.

Como regla práctica para el cultivo del algodón en Marruecos, debe escogerse, en donde las hubiera, las tierras negras, ricas en humus que conservan bien la humedad, absorven con rapidez el calor y lo van desprendiendo gradualmente. Para encontrar terrenos apropiados podemos partir de los grandes macizos montañosos del interior y siguiendo los cursos de los ríos Muluya, Tensift, Lucus, Sus, Sebú y otros de menos importancia, y nos encontraremos con vegas excelentes para este cultivo, como las de Sebú y desembocadura del Muluya, en las cuales, donde la forma del río lo permitiese, podría intentarse producir inundaciones con entarquinamientos que en cierto modo nos recordarían las del célebre Nilo.

La región comprendida entre Alcazarquevir y Arcila, especialmente la hermosa cuenca del Lucus, no podría destinarse al cultivo sino en cierta época; hay algunos terrenos, como los de la llanura aluvial, que quedan dentro de la zona de inundación del Lucus, en sus frecuentes avenidas y desbordamientos. Los tirzas ó tierras negras de allí no rechazan esta clase de cultivo, sino que, antes bien, se holgarían de él, el cual se reproduciría con extraordinaria facilidad, singularmente, como repetimos, en las tierras negras de las vegas y llanuras.

Hoy ya se cultiva muy en pequeño en el propio Lucus, y más todavía en la llanura llamada del Sebú, en los huertos hasta sin riego, que los indígenas no juzgan indispensable. Una vez preparada la tierra con un par de labores y muy bien mullida, bastaría sembrarla debidamente á mitad de la primavera para recoger sus cápsulas en completa madurez, reventando al empujo de su borra, á finales de verano, sin que los riegos fueran del todo punto necesarios. Para los grandes cultivos débese implantar siempre los procedimientos más modernos, esto es, los más prácticos.

En Melilla y en Tetuán se han hecho varias pruebas, habiéndose obtenido en todas ellas el más completo éxito.

Las tierras negras de nuestro Marruecos, fertilísimas, parecen halladas de intento para el cultivo de que tratamos; son semejantes á las que llaman los americanos «black coton soils» (tierras negras del algodón). De otro lado, como ya hemos demostrado, el clima cumple con aquellas condiciones, tan beneficiosas al algodón (particularmente necesarias al de mejor calidad, de largas y finas hebras): ausencia de lluvia en los meses más cálidos del año (durante el proceso de su madurez), mucho sol y cierta humedad en el aire, gracias al influjo del Océano. Solo son de temer las escarchas de la primavera y las fuertes rociadas de las noches, que dañarían algo la borra algodonera de las cápsulas.

Desde el punto de vista económico, la mano de obra que sería necesaria para la recolección, utilizando al indígena, había de resultar muy económica. Solo el valor del aceite de las semillas, que cada día se obtiene más puro, compensa ya los gastos del cultivo; el producto de la borra, muy superior al del aceite, quedaría íntegro para el cultivador.

A. Ballabriga y Vidaller

Preciosos Carnets y tarjetas de fantasía, para felicitación de Pascua y Año Nuevo, á precios sin competencia.

Imprenta «EL TELEGRAMA DEL RIF»

Compañía Española Minas del Rif

BARRENEROS

Se necesitan para las minas de Uixan

Razón: Oficinas GENERAL MARINA, 21

MELILLA EN LA CORTE

: La Comisión :

Reunidas en Madrid las distinguidas personas que bajo la presidencia del General Monteverde han de gestionar asuntos de vital interés para esta plaza, nuestro director señor Lobera nos participa por telégrafo haber dado comienzo los trabajos.

Al hablar del viaje de la comisión no podemos menos de hacer referencia al decidido apoyo que S. E. el General Jordana está prestando á aquélla para el mejor logro de sus deseos.

Durante la breve estancia en Tetuán del General Presidente de la Junta de Arbitrios, el Alto Comisario cambió con él impresiones acerca de los distintos problemas que se quieren resolver y ofreció su ayuda.

Así lo participa el General Jordana al General Aizpuru al darle cuenta de la salida para la Corte del General Monteverde.

El Alto Comisario se ha dirigido al Presidente del Consejo de Ministros y á los de Guerra y Estado, recomendando expresivamente á la comisión de Melilla y rogándoles accedan en todo lo posible á sus pretensiones que considera justas y de verdadera importancia para la vida de esta ciudad, tan estrechamente ligada á los intereses de la nación en Africa.

Se trata de una prueba más que añadir á las muchas que el General Jordana tiene dadas de su amor á Melilla y de su celo por cuanto le afecta.

GESTOS Y MUECAS

¡OH LOS HIDALGOS!

—Pase usted...

—Oh, nunca; usted.

—No puedo permitir...

—No faltaría más, pase usted.

Este diálogo se repite todos los días en las cinco partes del mundo, siempre que dos españoles se encuentran ante una puerta. Y en la mayoría de los casos, después del último «pase usted», suelen intentar franquear la puerta ambos coloçutores, atravesando los umbrales primero el que más amable mostróse.

Esta nadería resulta siempre grotesca. Y es tanto más grotesca cuanto que es amabilidad que sólo se reserva para mostrarla ante las puertas. No sabemos quién dijo que es un rasgo de la hidalguía española. No. No es la hidalguía hispana. Si acaso será la hidalguía de españolada, de cuadro pseudo-español de «cabaret» montmartroise. La hidalguía española se muestra de otra manera. Es más varonil, menos versallesca. No se detiene ante las puertas en diálogos absurdos. Es de otro modo. Se manifiesta con la mujer en la calle, en el teatro, en el tranvía, en todas partes. Nunca con los hombres ante las puertas. Llamemos ridículez á ese detenerse en un —Pase usted. —Oh, no; usted; y habremos acertado. Pero hidalguía... Decididamente, no.

Recibimos una gentil carta femenina. La letra puntiaguda «du Sacré Cœur» sabe de donosos decires. Se nos excita á tratar un tema frívolo como un couplé. Sirvan estas líneas de respuesta á nuestra comunicante, que es bella y espiritual cual una evocación de amores.

Sí, trataremos esa cuestión. Seremos frívolos y un poquitín mundanos, siquiera sea para dar gusto á la madamita que se oculta, maliciosa, tras un plieguecico coquetón con unas cifras.

Mac-Ferland

LA VIDA EN LA ZONA

El presupuesto de Nador

Siempre hemos concedido nuestra atención á la vida local en la zona de Melilla y hoy debemos decir algo del poblado de Nador.

Sabido es que en él no se ha constituído todavía una Junta de Servicios municipales, conforme á las normas del Protectorado, pues en razón de las circunstancias especiales de estos territorios y la índole de sus poblaciones nacientes, se ha considerado de conveniencia que subsistan por ahora las primitivas Juntas de Arbitrios nacidas por ley de imperiosa necesidad, y que por cierto lo mismo en Nador, que en Seluán, que en Cabo de Agua, han sabido responder á su misión.

La del poblado á que nos referimos, está presidida por el ilustrado Comandante Militar don Alejandro Durán, y tiene como secretario al activo capitán ayudante don José Araujo, formando parte de ella varios vecinos y oficiales.

Esta Junta acaba de confeccionar su presupuesto para 1917, que ha sido sometido para su examen y aprobación á la Comandancia General de Melilla, y como nada da mejor idea de la vida de un pueblo que las cifras de sus recursos y las que indican sus necesidades, vamos á decir algo del aludido presupuesto.

Los ingresos se calculan en 31.885'60 pesetas y los gastos en 31.189,50 pesetas, partiéndose por tanto de un superavit que asciende á 696,10.

Respecto á los ingresos, no ignoran nuestros lectores sus principales conceptos: arbitrios para ejercicio de industria y comercio, mercado, matadero, enterramientos, permisos para edificar, traslaciones de propiedad, y rendimientos del pozo de agua potable de Tauima.

En breves palabras pueden consignarse las principales modificacionss que el proyecto de presupuesto ofrece, con relación al anterior.

Por lo que toca á los ingresos, se establece el pago anual de cinco céntimos de peseta por cada metro cuadrado de edificación autorizada. Este ingreso lo utiliza por primera vez la Junta de Arbitrios, á pesar de haber sido autorizada para ello por la extinguida Capitanía General de Melilla en 27 de Junio de 1912.

Respecto á los gastos, se presuponen 3.250 pesetas para pago de las obras del pozo de Tauima, y 3.000 para alumbrado público, para el caso de que el año próximo haya posibilidad de dotar al poblado de ese importantísimo servicio, cuya falta se deja grandemente sentir.

Se atiende también al aumento de retribución del encargado de los motores del citado pozo y se consignan 100 pesetas más al mes para gastos de entretenimiento y combustible por la carestía que al presente se deja sentir.

Por último, hay consignación para arrendamiento de local con destino á la escuela de niños, que ya ha abrirse.

En esta materia de enseñanza la Junta se descargó de los gastos que hasta ahora pesaban sobre ella, por pasar ese servicio al presupuesto del Protectorado.

En efecto, por reales órdenes del ministerio de Estado, han sido nombrados profesores, don Isaac Meteos y doña Concepción Berges Coseco, para las escuelas de niños y niñas, de suerte que el primero deja de cobrar sus haberes de la Junta.

He aquí las cifras que el presupuesto de la zona fija para esas escuelas.

Un maestro, 1.500 ptas. de sueldo y 1.500 de gratificación.

Una maestra, 1.000 ptas. de sueldo y 1.000 de gratificación.

Un auxiliar indígena, 2.000 pesetas,

Un portero, 720 pesetas.

Gastos ordinarios, 1.200 pesetas.

Los expresados profesores tomaron ya posesión en la forma prevenida y empezarán sus funciones con el nuevo año.

Y para terminar diremos que aunque los limitados recursos de la Junta de Arbitrios de Nador no consienten grandes cosas en materia urbana, la corporación hace cuanto está de su parte para mejorar las condiciones de la vida en el poblado.

Recientemente ha construído seiscientos cinco metros lineales de calzada para facilitar el tránsito en el mal tiempo, mejora muy agradecida por el vecindario.

Esas pasarelas se han tendido en las siguientes calles: Reina Victoria, 152 metros; General Pintos, 130; Díaz Vicario, 124; General A. Cabrera, 38; España, 73; General Carrasco, 29; General Morales, 20; Ibáñez Marín, 38, y Jordana, 20.

La langosta en Marruecos

Informes telegráficos, recibidos de Agadir el día 11 del actual, señalaron la primera llegada de la langosta, indicando que los vuelos se encontraban en Agasses.

El día 14 los vuelos inundaban todo el alto valle del Sus por Tardlan, dirigiéndose hacia el Norte, si bien se observaba también su presencia en el valle del Num y en territorio de Ait-Ba-Hanranes, hasta Tiznit.

Mientras que estos nuevos vuelos se estacionaban en Rassel Huet, descendían por el ancho valle del Sus, en la kabila de Tesima y alrededores de Agadir, donde causaron grandes daños.

La progresión de los primeros continuaba hacia el Norte, presentándose en Chichagua, de la región de Marrakech, y en Temtom, de Mogador, y más tarde en Meznafa, llegando á Tensif.

Desde allí bordearon el mar hosta Saffi, extendiéndose allí considerablemente.

También penetraron en el territorio de Duccala, donde la plaga está ahora entre Sidi-Ben-Nud y la alcazaba de Olivia.

Esta invasión se presenta en forma de nubes numerosas, pero poco densas, de insectos de un color rojo moreno, cuyo diformismo sexual no se ha establecido.

Se supone que el aparejamiento no ha de establecerse hasta dentro de varias semanas.

Los daños causados en los campos de cebada no son hasta ahora muy importantes, y se supone que los sembrados recobrarán su vigor con las primeras lluvias.

Se han tomado severas disposiciones para combatir la plaga de la langosta.

EFEMÉRIDES DE MELILLA

23 de Diciembre

1729.—Murió fusilado José de Santos.

1828.—Fueron disueltas las Compañías Fijas de estas plazas por sus escasa fuerza.

1844.—El falucho «Virgen del Carmen», de Manuel Lafont, patroneado por Juan Antillegue Vidal, naufragó frente á los Llanos de Almería; el pasaje fué recogido y llevado á Málaga por el «San Ramón».

1893.—Comenzó la construcción de la Torre Baja del Sidi.

1911.—Fué violentamente atacada la posición de Tauriart Zag, no pudiendo restablecerse la comunicación con ella hasta el día siguiente, después de recio combate.

G. de Morales

(Prohibida la reproducción.)

Tarjetas de visita á UNA peseta el CIENTO

SE ENTREGAN A LAS DOS HORAS

Imprenta «EL TELEGRAMA DEL RIF»

LA LOTERÍA EN MELILLA

Animación y ansiedad

Desde las primeras horas de la mañana la ciudad ofrecía animadísimo aspecto. Todo Melilla habíase lanzado á la calle en espera de noticias del sorteo.

Los cafés y cervecerías se ofrecían concurridísimos. En las terrazas se comentaban las problemáticas sorpresas de la lotería, considerándose el que más y el que menos como un futuro Rotschild.

La ansiedad se dibujaba en todos los semblantes. Los teléfonos de nuestra Redacción sonaban constantemente solicitando noticias, y las visitas se sucedían en demanda de nuevas.

Este estado duró toda la mañana. Quien suponía que su número estaba equivocado pretendiendo arreglarlo á medida de sus deseos. Quien se desesperaba porque el «gordo» no llegaba.

Nuestras pizarras

Cuando á las diez de la mañana uno de nuestros empleados preparó las pizarras para escribir los números que no tardarían en llegar, numerosísimo público estacionóse ante ellas creyendo que comenzaban á recibirse noticias del sorteo. A pesar de que no fué así, el público continuó estacionado durante toda la mañana á medida que se iban escribiendo los números. La animación no decreció ni un solo instante, por la tarde y hasta las nueve y media de la noche.

La aparición de los números en las pizarras era acogida con un movimiento de ansiedad al que seguía la más completa desilusión al ver la mala suerte de Melilla en el sorteo de este año.

A medida que las noticias iban llegando crecía la ansiedad, pudiendo asegurarse que hubo quien no comió en espera de ver aparecer su número en las pizarras.

Llegan los "gordos"

A las once y minutos comenzaron á llegar los premios mayores. El segundo, el 25.000 *pelao* era escrito en nuestras pizarras á las once y cuarto. A este siguió el tercero, el 30.813 que apareció á las once y media y que como su hermano corresponde á Madrid que este año se ha llevado once millones de pesetas.

A partir de la aparición del tercer premio toda la expectación concentróse en la del «gordo», que tardaba en venir. Despreciáronse algunos premios de 100.000, 90,000, 80.000, 70.000, 60.000, 50.000, 40.000 y 25.000 pesetas que llegaban constantemente.

Y el «gordo» sin llegar. La ansiedad llegó al paroxismo. Hubo individuos que invadieron el café Royal para esperar sentados el feliz arribo del de los 6.000.000.

Por fin los 6.000.000

Todo llega en esta vida. Por fin á las doce y cuarto uno de nuestros empleados, considerado por la multitud, como anunciante de la buena nueva, escribía en las pizarras el 19.158, premiado con la tontería de los seis millones.

La expectación tanto tiempo contenida desbordóse, retirándose muchos á sus casas para dar cuenta del «gordo» y lamentarse de que Madrid se lo lleve como los anteriores.

Innumerables personas hubo sin embargo que continuaron aguantando á pie firme hasta que apareció el cuarto premio.

Los listines del "Heraldo"

Para calmar la ansiedad del público, nuestro querido colega *Heraldo de Melilla* tiró tres diferentes listines con los números premiados.

El primero de aquellos que salió á las doce menos minutos fué materialmente arrebatado de manos de los vendedores. Igual suerte corrieron los demás que aparecieron á las doce y media y á las dos de la tarde.

A las posiciones enviáronse también listines. En diez mil puede calcularse la tirada que de ellos hizo *Heraldo de Melilla*. A las tres de la tarde no quedaba un solo listín por vender.

El millón

Próximamente á las cinco de la tarde era escrito en las pizarras el 35.859, premiado con un millón y correspondiente á Lérida. ¡Buen pellizco se llevan los catalanes!

El interés del público decreció algún tanto, retirándose muchas personas y quedando únicamente ante nuestras pizarras varios curiosos impenitentes.

El servicio telegráfico

Sólo elogios merece. Baste decir que el núúmero 19.158, premiado con el «gordo», era cantado en Madrid, en la Casa de la Moneda á las doce menos cuarto y á las doce y cuarto era escrito en nuestras pizarras. Tardó por lo tanto en llegar á Melilla media hora.

Nuestro director, señor Lobera, conferenció por teléfono desde Málaga con el señor Francos Rodríguez, encareciéndole la necesidad de la mejora en el servicio telegráfico, obteniendo todo género de seguridades

De cómo ha cumplido su promesa el ilustre Director general de Comunicaciones, es buena prueba la rapidez ayer desplegada. Sea pues nuestro agradecimiento para el señor Francos Rodríguez y digno personal á sus órdenes, agradecimiento que hacemos extensivo al jefe de la estación radio militar capitán Ortega y á sus subordinados.

También el Comandante General señor Aizpuru dispuso que dos ciclistas condujeran los despachos desde la radio á la estación de Telégrafos sin pasar por la Comandancia. Esta mejora, que persistirá en lo sucesivo es digna de toda clase de elogios, que no regateamos.

Los afortunados

Poco piadosa puede decirse que ha sido este año la fortuna con los melillenses. Sin embargo y á pesar de las ocultaciones tan frecuentes en estos casos, sabemos de algunas personas que han resultado agraciadas con premios en el sorteo.

Una de ellas el teniente de la Policía indígena don Luis Benac, quien jugaba un décimo del número 42.078, premiado con 80.000 pesetas y comprado en Barcelona. Han correspondido pues al señor Benac 8.000 pesetas, no despreciables ni mucho menos.

Otra persona con suerte ha sido don Joaquín Carbonell, que jugaba el billete número 30.842, al que han correspondido 20.000 pesetas por ser el anterior al agraciado con los tres millones. El pellizco del señor Carbonell ha sido de mayor importancia que el del señor Benac, pues, exceptuando pequeñas y poco numerosas participaciones que repartió entre su dependencia, el señor Carbonell es poseedor de casi todo el billete.

También sabemos de los señores Mármol y López Merino, á los que les han tocado cinco mil y mil pesetas respectivamente.

Muchos otros señores han cobrado el reintegro. Entre los que han cobrado la centena del tercer premio figura nuestro afortunado administrador, don Manuel Galbán, que jugaba un décimo del número 30.823.

Y ahora á confiar en la «pedrea», última esperanza de los jugadores.

A los agraciados nuestra enhorabuena.

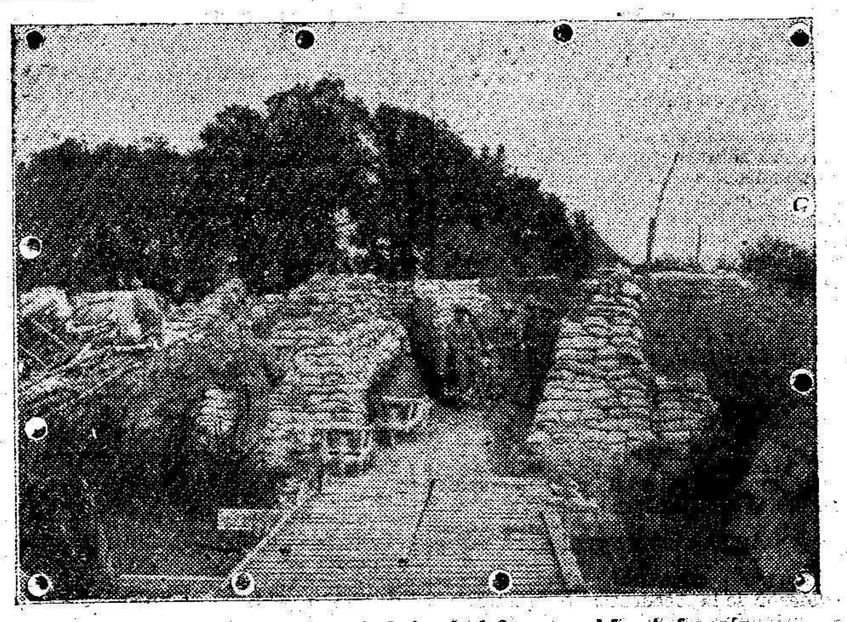

Soldados belgas efectuando trabajos de defensa en el frente francés.

SUBASTAS EN MARRUECOS

El ferrocarril Tánger-Fez

La Comisión de Obras públicas de Tánger anuncia que el día primero de Marzo de 1917, á las once de la mañana, tendrá lugar la adjudicación de las obras de infraestructura del cuarto lote de la sección francesa del camino de hierro de Tánger á Fez, en una extensión de veinte kilómetros.

Su arranque corresponde á la entrada de la estación desde Petit-Jean, y su extremidad está situada en Sidi-Hamet-Mserch, á ochocientos cincuentra metros más allá de la última travesía del río Rdon.

El coste de estas obras se eleva á la suma de cuatro millones doscientas mil pesetas, comprendiendo una suma de quinientas noventa y dos mil, quinientas treinta y siete pesetas, para vigilancia é imprevistos.

Esta adjudicación se hará en las condiciones indicadas por los reglamentos vigentes, entendiéndose que los certificados de capacidad habrán de dirigirse á la Dirección General de Obras Públicas en Rabat, por lo menos cuarenta días antes de la subasta.

La fianza provisional se eleva á cincuenta mil pesetas, y la definitiva será de cien mil.

Las personas ó sociedades que deseen tomar parte en la subasta, podrán examinar el proyecto todos los días de diez á doce y de quince á diez y siete, salvo los festivos en Dar-en-Niaba, Tánger, en la Dirección General de Obras Públicas de Rabat y en la Dirección General de la Compañía Franco-Española del Ferrocarril Tánger-Fez, Avenida de la Opera, 41, París, así como en las Oficinas del Ingeniero Director de la Compañía Franc.-Española de dicho Ferrocarril en Tánger.

Como se ve, se confirman los informes que recientemente dábamos á nuestros lectores acerca del principio de las obras de esa importante vía férrea de Marruecos.

DE SOCIEDAD

A bordo del vapor correo, «A. Lázaro», marchó á Málaga, con su bella hermana, el capellán primero don Inocente Lechuga.

LAS PLANTILLAS DE AFRICA

Ingenieros

Comandancia de Melilla

Plana mayor.—Un coronel, dos tenientes coroneles, cuatro comandantes y diez capitanes.

Seis compañías de zapadores.—Seis capitanes, doce tenientes de la escala activa y seis de la de reserva.

Una compañía de Telégrafos.—Un capitán y cinco tenientes de la escala activa.

Una red permanente.—Un capitán y dos tenientes.

Dos depósitos.—Dos capitanes y dos tenientes.

Comandancia de Ceuta

Plana mayor.—Un coronel, un teniente coronel, cuatro comandantes y siete capitanes.

Seis compañías de zapadores.—Seis capitanes, doce tenientes de la escala activa y seis de la de reserva.

Compañía de Ferrocarriles.—Un capitán y dos tenientes.

Una compañía de Telégrafos.—Un capitán y cinco tenientes.

Una compañía de la red.—Un capitán y dos tenientes.

Dos depósitos.—Dos capitanes y dos tenientes de la escala de reserva.

Comandancia de Larache

Plana mayor.—Un teniente coronel, dos comandantes, dos capitanes y dos tenientes.

Cuatro compañías de zapadores.—Cuatro capitanes, ocho tenientes de la escala activa y cuatro de la de reserva.

Una compañía de Telégrafos.—Un capitán y tres tenientes.

Una compañía de la red.—Un capitán y dos tenientes.

Compañías expedicionarias

Una de aviación.—Un capitán y dos tenientes.

Una de electrotecnia.—Un capitán y dos tenientes.

Intendencia

Subintendencia de Melilla

Un Subintendente de segunda, cuatro mayores, catorce oficiales primeros, veinticuatro oficiales segundos y dos oficiales terceros.

Comandancia

Plana mayor.—Un subintendente de primera, un subintendente de segunda, dos mayores, tres oficiales primeros y dos segundos.

Una compañía de plaza.—Un oficial primero y dos segundos.

Segunda y tercera compañías montadas.—Dos oficiales primeros y dos segundos.

Cuarta de automóviles.—Un oficial primero y dos segundos.

Quinta, sexta y séptima de montaña.—Tres oficiales primeros y seis segundos.

Subintendencia de Ceuta-Tetuán

Un Subintendente de segunda, seis mayores, doce oficiales primeros y diez y siete segundos.

Comandancia

Plana Mayor.—Un subintendente de segunda, un mayor y dos oficiales primeros.

Primera y segunda compañías de plaza.—Dos oficiales primeros y cuatro segundos.

Tercera y cuarta compañías montadas.—Dos oficiales primeros y cuatro segundos.

Quinta compañía de automóviles. — Un oficial primero y dos segundos.

Sexta, séptima y octava compañías de montaña.—Tres oficiales primeros y seis segundos.

Subintendencia de Larache

Un subintendente de segunda, tres mayores, ocho oficiales primeros y nueve segundos.

Comandancia

Plana mayor.—Un mayor, un oficial primero y dos segundos.

Cinco compañías.—Cinco oficiales primeros y dos segundos.

Además hay tres oficiales primeros para prestar sus servicios en la Policía Indígena.

Contabilidad de Marruecos

Un subintendente de primera, otro de segunda, un mayor y tres oficiales primeros.

Criadas Se necesitan dos para cuerpo de casa, en esta Administracion informarán.

INFORMACIÓN TELEGRÁFICA

De nuestros corresponsales en Madrid, Provincias y Extranjero

NOTICIAS MILITARES

El «Diario Oficial» publica las siguientes disposiciones:

Aptos para el ascenso

Se han declarado aptos para el ascenso, ocho subinspectores médicos de segunda, desde don Ramón Fiol á don Angel Rodríguez; once médicos mayores, desde don Bartolomé Ramonell á don José Martí, y nueve médicos primeros, desde don Luis Sancho á don Antonio Mallón.

Destinos

Han sido destinados, el sargento de banda de Melilla, Enrique Luque, á Figueras, y el escribiente primero de oficinas militares, don Manuel Martínez, á la Subinspección de Melilla.

Reemplazo

Se concede el reemplazo voluntario, al capitán de Infantería señor Zaragoza.

Ayudantes de profesor

Han sido nombrados ayudantes de profesor de la Academia de Infantería, los primeros tenientes D. Antonio Martín y D. José Recache.

Más destinos

Inserta relación de destinos de maestros armeros.

Retiro

Se ha concedido el retiro, al coronel de Caballería don Rufino Manlaria.

Firma de Guerra

El ministro de la Guerra ha presentado á la firma del Monarca, los siguientes decretos:

Destinando á los corones de la Guardia civil don Emilio Más y don Eduardo Lobo; tenientes coroneles don José Sánchez, don Jaime Parras, don Conrado Loechez y don Rafael Bernal, para los mandos de los tercios 18.º y 1.º y las Comandancias de Coruña, Ciudad Real, Vizcaya y Teruel, respectivamente.

LO QUE DICE LA PRENSA

"El País"

Comenta la aprobación de la fórmula prorrogando los actuales presupuestos y opina que se hizo bien en aceptarla, porque el llegar á la sesión permanente para aprobar los presupuestos de Instrucción, Fomento y de Marruecos, hubiera sido el ludibrio del Parlamento y del Gobierno.

Aprueba las vacaciones de Pascua, opinando que las Cortes deben funcionar en Enero, para resolver la crisis del trabajo y de las subsistencias.

"El Debate"

Inserta este periódico la carta remitida por el Nuncio, Monseñor Ragonessi, expresando en nombre del Papa, el profundo agradecimiento del Pontífice hacia todas las personas y entidades que han cooperado á la campaña en su favor.

"El Universo"

Habla de la última sesión celebrada en el Parlamento italiano, donde el presidente del Consejo rindió un cumplido homenaje al patriotismo de los católicos italianos.

El periódico dice que este es el principal objeto que perseguía la campaña que han hecho los prelados españoles.

Se congratula del éxito obtenido por los católicos.

"El Imparcial"

Ocúpase también de la cuestión parlamentaria y de la aprobación de la fórmula de prórroga de los presupuestos aprobada en las Cámaras, legalizándose la situación económica.

«No ha sido preciso—agrega—llegar á la sesión permanente, y la obra económica que el Gobierno presentó á las Cortes en Septiembre, seguirá discutiéndose ampliamente, transcurriendo los días.

Entonces se verán los perjuicios que al país ha ocasionado la obstrucción, impidiendo se lleve á cabo la obra de reconstitución financiera.

Pero puesto que las Cortes suspenderán su labor, tomemos nota del compromiso adquirido por el Gobierno de reanudar las sesiones, y aguardemos».

"La Nación"

Dice este periódico, que parece confirmarse la impresión de que la paz que propusieron los imperios centrales, es rechazada por Inglaterra.

«Si esto se confirma—dice el diario—Inglaterra sola cargará con las responsabilidades, y cuando la guerra revista caracteres de encarnizamiento inaudito, cuando el hambre y la muerte asolen á Europa, los hombres que hoy han rechazado la paz, no podrán sostener que si lo hicieron, fué por defender el derecho y la justicia».

NOTAS DIVERSAS

La "Gaceta"

Entre otras disposiciones, el periódico oficial del Gobierno, inserta la siguiente:

Resolviendo que los precios del carbón de cok bajen proporcionalmente al de hulla.

Los temporales

Continúan recibiéndose en Gobernación telegramas relativos á los grandes temporales desencadenados en diversas regiones de España.

Los daños causados por las aguas y las nieves, han sido enormes.

El Tajuña ha descendido mucho, á pesar de lo cual la inundación ha revestido caracteres gravísimos.

El peligro de los pueblos inundados y atacados por los temporales ha tenido igual gravedad que en Murcia.

Los campos han quedado arrasados y muchas casas en ruina.

La miseria de los labradores es grandísima.

Explosión de grisú. Muertos y heridos.

LEON.—En la mina hullera Tabero, ha ocurrido una terrible explosión de grisú, en el momento que se encontraban trajando en la galeria numerosos obreros.

Al momento se acudió en auxilio de los trabajadores, siendo extraidos de entre los escombros dos obreros muertos y otro en gravísimo estado.

Otro pueblo aislado

LEON.—Continúa con igual furia el temporal de nieves en toda la provincia.

Especialmente en Rabanal, la nieve alcanza considerable altura, habiendo quedado interceptadas todas las comunicaciones.

El pueblo se encuentra aislado, siendo muy crítica la situación del vecindario.

Se organizan trenes de socorro.

Elecciones

En el próximo mes de Eenero serán convocadas las elecciones parciales para senadores en León y Soria.

Se crée que para la primera será el día 7 y para Soría el 14.

Gobernador civil

Ha sido nombrado gobernador civil de Córdoba, don Emilio Díaz Moreu, que lo era de Pontevedra.

La Reina, mejorada

Se encuentra notablemente mejorada Su Majestad la Reina doña Victoria.

Trabajos por la paz

Una nota á los beligerantes. Wilson, en favor de la paz

WASHINGTON.—El secretario de Estado norteamericano ha visitado á todos los representantes y diplomáticos extranjeros, comunicándoles que el gobierno yanki había acordado dirigir, en nombre propio é interpretando el sentir de los demás neutrales, una nota á todos los paises beligerantes, pidiéndoles que declaren concretamente qué ideales persiguen con la guerra.

Entre otras cosas, la nota yanki dice:

«Los países neutrales están llevando una vida muy difícil á consecuencia de la guerra, pagando las culpas ajenas, por lo cual tienen el deber de intervenir entre los beligerantes, á fin de intentar el restablecimiento de la paz é impedir que la guerra continúe caprichosamente».

La nota ha sido enviada á los países beligerantes y neutrales, por conducto de los representantes extranjeros acreditados en Washington.

PIDA Vd. VINOS GENEROSOS Y AÑEJOS :: DE PURA UVA ::
Lo más fino y selecto para PASCUUS de la marca
Federico S. de Duve.--Málaga
Moscatel Lágrima Christi. Jerez seco y medio dulce. Se sirve á domicilio. Pesetas 3 la botella.
CALIDAD GARANTIZADA
Representante en Melilla
C. S. de DUVE, Castelar, 71
739-b

HOZNAYO
La mejor agua de mesa
Depósito en Melilla: Droguería de BUSTOS
367-a

Gran Bazar "Londres"
O'Donell, 13 y 15
ULTRAMARINOS FINOS Y COLONIALES
Departamento especial de
Loza, Cristal, Porcelana, y Batería de Cocina
La tienda que más barato vende
742-b

Consejo en Palacio

En Palacio, y bajo la presidencia de Su Majestad, se celebró el anunciado Consejo de Ministros.

El conde de Romanones pronunció el acostumbrado discurso resumen, hablando extensamente sobre política exterior.

Expuso al Monarca todos los acontecimientos más importantes de la guerra, y cuantas gestiones realizan los neutrales para hacer llegar á los beligerantes á las negociaciones sobre la paz.

Respecto á política interior habló de la marcha de los debates parlamentarios y de cuantos trabajos se realizan para solucionar los problemas del trabajo y de las subsistencias, informando detalladamente á Don Alfonso de todos los detalles relativos á la pasada huelga general.

Después del Consejo

A la salida de Palacio, el conde de Romanones estuvo hablando con los periodistas, facilitándoles las anteriores referencias.

Un reporter le preguntó si era cierto que los Estados Unidos habían comenzado á hacer gestiones para la paz, y contestó que no podía negarlo ni afirmarlo, pues extraoficialmente lo sabía, más no podía dar una contestación categórica.

Hablando de las cuestiones parlamentarias, dijo el presidente del Consejo que cuando se cierren las Cortes, el Gobierno se entregará al descanso, no ocupándose más que de aquellas cuestiones que no admitan espera.

DE TODAS LAS NACIONES

Inglaterra

Buque fugado

LONDRES.—Se han recibido noticias dando cuenta de haberse escapado del puerto de Kalbuco el vapor chileno «Tinto».

Este buque, burlando la vigilancia de las autoridades, salió durante la madrugada, tripulado por marinos alemanes, sin que su fuga fuera advertida hasta la mañana siguiente.

El «Tinto», se dedicará á la persecución de barcos aliados, como buque corsario.

Alemania

La paz y la prensa

NAUEN.—Toda la prensa continúa hablando de las proposiciones pacifistas de los Imperios Centrales y dice que la Entente muestra una actitud muy poco favorable sobre la proposición de paz.

Agregan los diarios alemanes, que aunque en todos los discursos de los ministros aliados se nota divergencia, en todos, unos en forma violenta y otros en sentido mesurado, se ve el propósito de continúar la guerra.

«Sea cual sea la decisión del enemigo, las potencias centrales miran con entera confianza el porvenir».

Grecia

Los propósitos del Rey

GINEBRA.—La prensa se ocupa extensamente de la cuestión de Grecia.

Un periódico afirmaque el rey Constantino, aceptando el ultimatum de los aliados y sometiéndose á las exigencias de la Entente, trata de ganar tiempo, y llegado el momento, contando ya con la nación y el ejército, se lanzará contra los aliados.

Inquietud en Atenas

PARIS.—Comunican de Salónica que el bloqueo de las costas griegas por los buques aliados, ha provocado gran inquietud en Atenas.

La prensa contraria á la Entente, se esfuerza en tranquilizar á la opinión, anunciando que el gobierno griego está adoptando medidas para conjurar el conflicto.

Piden los periódicos helenos que se haga un inventario de los víveres y se reglamente la venta por el gobierno, estableciéndose bonos para el racionamiento, y procediéndose contra los acaparadores con todo rigor.

En la Cámara de diputados de Atenas, se procedió á la elección de una comisión que examinará un proyecto concediéndose al gobierno el derecho de adoptar, por decretos, medidas encaminadas á la defensa nacional. Fueron elegidos 33 diputados, 23 hostiles y 10 en favor.

También se procedió á la elección de una comisión encargada de examinar la proposición en que se pide la revisión constitucional, eligiéndose 27 diputados hostiles y seis favorables.

Bulgaria

El Gabinete rumano

SOFIA.—La prensa búlgara dice que Bratiano, que se encuentra en Petrogrado, no ha logrado renovar el Gabinete rumano.

Rusia

Fracaso de un empréstito

SOFIA.—Los periódicos rusos, dicen que el fracaso del empréstito se debe á la situación de la guerra y á la derrota de Rumania.

JOYERÍA Y RELOJERÍA
DE J. MADRID
Compra y venta de alhajas de ocasión Relojes pulsera oro de ley, á 39 pesetas, garantizados
Cadenas y sortijas oro de ley al peso
ALFONSO XIII, núm. 13
(Frente al teatro Reina Victoria)
16-a

Aparatos y material fotográfico Bustos
O'DONELL, 11 - Melilla 366-a

POR LA RADIO

SERVICIO URGENTE

El cierre de las Cortes

Sobre la neutralidad. Hermoso discurso del señor Gimeno

Madrid 21 (Urgente. Recibido con diez y ocho horas de retraso.)

A las tres y media, comenzó la sesión del Congreso, presidiendo el señor Villanueva.

En la Cámara hay bastante animación.

En el banco azul están los señores Romanones, Gimeno, Alba, Luque, Gasset y Alvarado.

La primera parte de la sesión transcurre sin que suceda nada de particular.

Pide la palabra el señor Domingo para hacer una pregunta acerca de la neutralidad, á la cual pregunta, ayer había accedido el presidente del Consejo.

El diputado republicano censura duramente al Gobierno, diciendo que no cumple la neutralidad, afirmando que permanece en la pasividad, no castigando ni á los prelados que recientemente han publicado pastorales, ni evitando los torpedeamientos de buques españoles.

El presidente del Consejo contesta al diputado, pronunciando un enérgico discurso, afirmando que el Gobierno cumple extrictamente la neutralidad, sin que ésta se quebrante en lo más mínimo en favor de nadie.

Rechaza las censuras del diputado republicano, por injustas, y rebate todos los cargos hechos contra el Gobierno.

Termina recordando al señor Domingo, que la mejor prueba de que el Gobierno sabe cumplir la neutralidad, está en que todos los beligerantes no ocultan su satisfacción hacia España, sin que ninguno de ellos ha hecho la menor reclamación.

Las frases del conde de Romanones son acogidas por toda la Cámara con muestras de aprobación.

Rectifica el señor Domingo, insistiendo en sus anteriores frases, manifestando que el Gobierno permanece indiferente á los manejos de los alemanes contra Francia.

El conde de Romanes rechaza con firmeza las palabras y acusaciones del señor Domingo negándolas rotundamente.

El señor Domingo sigue hablando, pidiendo la garantía de que no serán torpedeados los barcos españoles.

Habla á continuación el ministro de Estado, que pronuncia un vibrante y patriótico discurso.

El señor Gimeno, con frases elocuentes y llenas de firmeza, rebate con fortuna las censuras del diputado republicano, las que califica de inoportunas y grandemente injustas.

Defiende la obra del Gobierno en cuanto se refiere á la neutralidad, sosteniendo que nunca, en ningún momento ni por nadie, se ha falseado la actitud que desde el comienzo de la guerra guarda España.

El ministro, terminó su hermoso discurso con las siguientes frases:

«Ya llegará una hora en que su señoría y todos podrán conocer y apreciar la leal labor internacional llevada á cabo por el Gobierno».

El señor Gimeno al terminar de hablar oyó grandes y prolongados aplausos.

Seguidamente, se declaran suspendidas las sesiones de Cortes con la conocida fórmula de «se avisará á domicilio».

Alturas conquistadas

Madrid 22.—(Urgente.)

PETROGRADO.—El Estado Mayor moscovita comunica que en los Cárpatos continúan librándose encarnizadísimos combates.

Las tropas rusas, después de sangrienta lucha, se han apoderado de unas importantes alturas situadas al Suroeste del ferrocarril de Kimpolung á Jakobeny.

En la Dobrudja el enemigo ha logrado apoderarse de varias alturas, á costa de enormes pérdidas.

En esta región prosigue la bstalla con gran encarnizamiento.

Nuevo Gobierno austriaco

Madrid 22.—(Urgente.)

VIENA.—Ha quedado constituido el nuevo Gobierno austriaco, que lo componen:

Presidencia, Clamartinio; Comercio, Urbain; Trabajo é Instrucción, Hussorrey; Defensa, George; Hacienda, Spilzneller; Justicia, Souk y Ferrocarriles, Portker.

Empréstito de guerra

Madrid 22.—(Urgente).

SAINT NAZAIRE.—Se ha publicado una ley para la emisión de un empréstito de guerra, importante 250.000.000 de libras.

Lotería Nacional

Madrid, 22.—(Urgente.)

En el sorteo verificado ayer en Madrid resultaron agraciados los números siguientes:

Primero

19.158.-Madrid

Segundo

25.000.-Madrid

Tercero

30.843.-Madrid

Cuarto

35.859.-Lérida

Quinto

30.246.-Barcelona

Sexto

12.824.-Coruña

Séptimos

17.084.—Cuenca.
5.310.—Barcelona.
31.962.—Málaga.

Octavos

20.573.—Madrid.
23.882.—Madrid.
46.401.—San Sebastián.

Novenos

22.689.—Madrid.
42.078.—Barcelona.
17.952.—Valladolid.

Décimos

42.641.—Baena.
4.098.—Madrid.
3.386.—Bilbao.

Undécimos

23.096.—Madrid.
27.814.—Málaga.
37.708.—Mahón.

Duodécimos

26.368.—Santander.
32.579.—Vigo.
21.033.—Barcelona.

Décimoterceros

44.410.—Zamora.
23.407.—Madrid.
26.707.—Alicante.

Décimocuartos

29.834.—Barcelona.
16.877.—Alicante.
9.612.—Madrid.
13.097.—La Línea.
28.188.—Madrid.
37.016.—Barcelona.
5.078.—Burgos.
22.169.—Bilbao.
33.506.—Barcelona.
383.—Madrid.
46.347.—Zaragoza.
5.808.—Madrid.
36.639.—Barcelona.
44.492.—Valladolid.
16.447.—Madrid.
33.267.—Valencia.
34.388.—Barcelona.
28.062.—Vigo.
49.651.—Oviedo.
48.653.—Málaga.
3.940.—La Línea.
18.693.—Gerona.
18.561.—Vigo.
49.212.—Villanueva y Geltrú.
41.347.—Madrid.

Los yankis y la paz

Noticia confirmada. A neutrales y beligerantes.

Madrid 22.—(Urgente).

Está siendo objeto de muchos comentarios la noticia relativa á haber decidido el gobierno yanki intervenir activamente en favor de la paz.

El acuerdo del presidente Wilson es acogido favorabilísimamente.

El ministro de Estado, hablando con los periodistas, ha confirmado es cierto que el Gobierno norteamericano ha tomado la iniciativa para concertar la paz, habiendo remitido con tal objeto una nota á los beligerantes y neutrales.

Un submarino hundido

Madrid, 22.—(Urgente).

Londres.—El almirantazgo ha publicado una nota comunicando que en el Mar Negro, un submarino aliado ha torpedeado y hundido á un vapor y á doce barcos veleros enemigos.

Las tripulaciones fueron salvadas.

También en el Mar Negro, otro sumergible británico atacó y echó á pique al submarino alemán "U.-46".

IMPOSIBLE DE VENCER EL IMPULSO ADQUIRIDO EN SUS EXITOS POR LA RENOMBRADA MARCA «BODEGAS GALLEGAS» DE PEARES (ORENSE), CON SUS CREACIONES DE TINTO «TRES RIOS» Y BLANCO «BRILLANTE», QUE PRESENTA EN BOTELLAS ALAMBRADAS, SUPERA A TODA PONDERACION; ES EL NOM PLUS ULTRA DE LA MAYOR EXIGENCIA. PEDIDLOS EN TODAS PARTES.
58-a

Reclamando sus islas

Mdrid, 22.—(Urgente).

Berlin.—Asegúrase que el Gobierno griego ha dirigido una enérgica nota á los Gabinetes de Italia y Rusia, pidiendo la devolución de las islas Syra, Naxos, Pharos y otras, ocupadas recientemente por los venizelistas.

Formidables defensas

Madrid, 22.—(Urgente.)

Paris.—"Le Temps" confirma que en los Cárpatos y en la Moldavia las tropas rusorumanas están construyendo posiciones formidablemente preparadas, que contendrán el avance del ejército alemán.

El botín en el frente francés

Madrid 22.—(Urgente).

Londres.—Lord Curvan ha declarado en la Cámara de los Lores que los aliados han cogido en el frente francés, desde el mes de Julio, 150.000 prisioneros, 150 cañones pesados, 200 de montaña, 500 ametralladoras y una enorme cantidad de material de guerra.

Las deportaciones

Madrid 22.—(Urgente).

Amsterdam.—El socialista alemán Scheidemann ha declarado que el mariscal Hindenbur fué el que dispuso las deportaciones de los súbditos belgas.

Esta declaración ha producido en Alemania enorme excitación.

Gran buque hundido

Madrid, 22.—(Urgente.)

Londres.-Un submarino alemán ha hundido al vapor inglés "Flusfoen", que desplazaba 10.000 toneladas.

ACEITE BASCUÑANA
ANALIZADO
POR EL CENTRO HIGIÉNICO
Cotización del día en mi almacén
Por bidones . . . 14'25 pesetas.
Arroba . . . . . 14'50 »
Litro . . . . . 1'20 »
Servicio á domicilio.
Calle CASTELAR, núm. 63
36a-2

La Droguería de Bustos es la más antigua, la más surtida y la que más barato vende de todas.
O'DONELL, 11 - Melilla 368-a

Jabón de lavar baratísimo
A UNA PESETA BARRA
Marca GENERAL JORDANA, fabricado por Carbonifera del Rif.
Clase extra y especialísima para el uso en estas aguas. Lava mucho mejor y es de mayor duración que cualquiera de las otras marcas aquí conocidas.
Sin adulteración. Químicamente puro
SITIOS DE VENTA:
En el Economato Militar. Calle de O'Donell 41 (buzón de avisos). General Polavieja 18, y en la fábrica, Conde Alcaudete 2, Zona industrial.
Servicio a domicilio por BARRAS sin alteración de precios
84a

Pinturas, brochas y pinceles, BUSTOS
O'DONELL, 11 - Melilla 365-a

Carbón barato
Cok en cilindros, á 80 pesetas tonelada. En espuertas de 25 kilos neto á 2 pesetas (ocho céntimos kilo).
Vegetal en bolas, á 90 pesetas tonelada. En espuertas de 25 kilos neto á 2'25 pesetas (nueve céntimos kilo).
CARBONIFERA DEL RIF
Conde de Alcaudete, 2. Zona Industrial.
Buzón de avisos para el servicio á domicilio, sin alteración de precios O'DONELL, 41 (Farmacia Militar)
37 a

Academia Mercantil
O'Donell 6. Contabilidad general.—Clases teórico-prácticas
PREPARACIÓN PARA CORREOS POR EMPLEADOS DEL CUERPO
Para detalles al Sr. Interventor del Banco de España
30 a

BOLETÍN METEREOLÓGICO

Día 22 de Diciembre de 1916

MAÑANA

Termómeto.	760,4
Barómetro máximo al sol.	00'0
Idem máximo íd.	14'4
Idem mínima íd.	8'3
Estado del cielo.	C. despejado
dem del mar.	Rizada
Viento reinante.	O.

TARDE

Barómetro.	761'2
Termómetro máximo al sol	00'0
Idem máximo sombra	18'4
Idem mínimo ín.	12,4
Estado del cielo.	Cubierta
Idem del mar.	Rizada
Viento reinante.	SO.

PLAZA Y CAMPO

En la mañana de hoy tendrá lugar en Tisingar el acto de la entrega de quince lotes de aperos de labranza á otros tantos indígenas de aquella kábila, que siempre demostraron gran afecto á España.

Estas herramientas agrícolas pertenecen á don Juan Montes, el cual se ha comprometido á no cobrar su importe hasta que los kabileños favorecidos recojan la cosecha de este año.

Al acto de la entrega asistirá el Comandante General señor Aizpuru, el jefe accidental de la Oficina indígena teniente coronel señor Capablanca y otros jefes y oficiales.

También es probable qoe asistan algunos notables de Beni-Said. Los oficiales de la décima mía obsequiarán á los concurrentes con te y pastas.

●●

Con motivo de ser hoy el santo de Su Majestad la Reina Victoria Eugenia, se izará el pabellón nacional en todos los edificios militares, por la batería de salvas de la Comandancia de Artillería se harán las reglamentarias, y las tropas vestirán el traje prevenido para los días de gala.

●●

De una persona caritativa que oculta su nombre, hemos recibido varios bonos del Comedor Popular Reina Victoria, para que sean repartidos á los pobres.

En nombre de éstos agradecemos al anónimo donante su generoso rasgo.

●●

Con destino á la península fueron embarcados á bordo del vapor correo «A. Lázaro», 301 bultos de pescado, con un peso total de 18.060 kilogramos.

A Nador se expidieron dos, con 120 kilos de peso.

●●

La Asociación del Perpétuo Socorro celebrará hoy sus cultos en la forma siguiente: á las ocho y media misa cantada; por la tarde á las cinco solemne salve.

El domingo 24, cuarto del mes, en la parroquia, á las ocho y media, misa de comunión general.

En la Capilla de los Hermanos de la Doctrina Cristiana, á las nueve, misa de comunión general; por la tarde, á las cinco, los ejercicios con exposición de S. D. M.

●●

Como anunciamos, á las dos y media de la tarde de hoy tendrá lugar en el teatro de la Reina Victoria el reparto de prendas pertenecientes al Ropero de Santa Victoria, que preside en esta plaza la Excma. Sra. doña Sofía Martín-Pinillos de Aizpuru.

●●

Según nos comunica la administración de Correos, á partir del día 20 del corriente quedará inaugurado el servicio de paquetes postales entre la Península y posesiones de Africa con la República del Ecuador.

●●

A Madrid y Galicia marchó en uso de permiso, el funcionario de la Junta de Fomento don Ramón Velasco.

●●

En nuestra administración tenemos á disposición de la viuda del ordenanza de la Intervención del puerto franco Manuel Carrillo Castillejos, dos pesetas que nos ha remitido «Una señora.»

●●

Las fuerzas de la Policía Indígena destacadas en Sammar han encontrado un bote que el mar había arrojado á la playa próxima á la desembocadura del río Kert.

Inmediatamente dieron cuenta del hallazgo al teniente Benac, el cual dispuso que la pequeña embarcación fuese internada en tierra, en previsión de que el oleaje pudiera arrastrarla de nuevo mar adentro.

El bote á que nos referimos, que se halla en buen estado, está pintado de blanco, carece de remos y en uno de los costados ostenta una cifra, que desconocemos.

En el interior se han encontrado restos de comida y algunas latas de conservas, vacías.

Ignórase á qué barco pertenece. El bote será conducido á Melilla y entregado en la Comandancia de Marina.

●●

Actualmente se están llevando á cabo reparaciones en el casco y maquinaria de la lancha «Estopiñán».

●●

Marchó á la Restinga, conduciendo víveres y la correspondencia, la lancha «Europa».

Mañana marchará á Tres Forcas dicha lancha, efectuando el oportuno convoy.

●●

Terminadas las reparaciones que se venían efectuando, hoy será botado al agua el magnífico bote automóvil de la Sociedad de Salvamento de Náufragos.

Dr. Fernández Mártos
ENFERMEDADES DEL
ESTÓMAGO • RIÑONES
É INFECCIOSAS SÍFILIS, TUBERCULOSIS, ETC.
HORAS DE CONSULTA: DE 3 Á 5
O'Donell, 16, segundo
25 a

LABORATORIO DE ANÁLISIS
VACUNACIÓN
Y SUEROTERAPIA
Dres. Redondo y Mártos
Análisis clínicos, bacteriológicos, histológicos é higiénicos, Sueros diagnósticos. Elaboración de auto-vacunas. Aplicación de sueros y vacunas preventivas y curativas. Esterilización de materiales quirúrgicos y soluciones inyectables.
PRIM, 23, 2.º, DERECHA
24 a

NOTARÍA
DE
D. FRANCISCO GASCÓ
O'DONELL, 11, principal. 718-b

Servicio de Automóviles
PARA ALQUILER
Joaquín Blanco García
Oficinas y Garaje
Alvaro Bazán, 13
Teléfono núm. 160
686-b

Capítulo de robos

En la mañana de ayer fué detenido el moro Si Mohamed Ben Hamad, que robó 115 pesetas al indígena Mohamed Ben Adenis.

El ladrón pudo ser detenido por haber sido descubierto por nuestros vendedores que se percataron de lo ocurrido.

Ladrón y robado fueron conducidos á la Oficina Central de Asuntos indígenas.

●●

Al arresto fué conducido el individuo José Córdoba Ramírez, que en la madrugada de ayer intentó robar en una caseta del Mantelete, propiedad de Francisco Prieto.

Córdoba fué detenido en el instante de hallarse fracturando el caudado.

●●

Don Juan Torrente, dueño de un establecimiento situado en las Cuevas de Santiago, cerró como de costumbre, marchándose á dormir á su domicilio, cercano del lugar.

Dos aprovechados moros intentaron fracturar la puerta del referido establecimiento, siendo sorprendido cuando se disponía á realizar su propósito.

Perseguidos por el guardia Manuel Carmona, fueron alcanzados luego de hacerles un disparo al aire.

Dichos moros, que ingresaron en el arresto, son los mismos que intentaron robar hace varias noches en otro establecimiento de la calle del Gran Capitán, y que se hallaban en libertad.

MOVIMIENTO DE VIAJEROS

Los que marcharon

En el «A. Lázaro».—Don Alberto Huete, don Federico Sánchez, don Juan Seguí, don Francisco Luque, don Hernán Cortés y dón Angel Soria.

Academia especial preparatoria
PARA INGRESO
EN CORREOS
Dirigida por D. Lorenzo Antoine, administrador de Correos de esta Ciudad.
Profesorado competente.
Clase teórico-práctica de Contabilidad especial de Correos.
SECCION ESPECIAL DE IDIOMAS
Francés, inglés, italiano y árabe; cuyos conocimientos mejoran la calificación de los opositores para ingreso en el Cuerpo.
HONORARIOS MÓDICOS
Alonso Martín, 19, bajo.
Matrículas de 10 á 12 y de 4 á 5 en la calle de Canalejas, 1, 2º. dcha. 655-b

Doctor Aycart
Consulta de 3 á 5
Conde del Serrallo, 13. 1.º dcha.
753-b

Adoración nocturna

El día 31 del corriente se inaugurará en la Iglesia parroquial la Adoración nocturna, establecida en gran número de poblaciones de España. La Sección de Melilla es la primera que se funda en Africa y seguramente alcanzará vida próspera.

El acto de la inauguración tendrá lugar á las diez de la noche, quedando expuesto el Santísimo hasta las seis de la mañana. Oportunamente daremos detalles sobre tan solemne acto.

Las personas que deseen inscribirse como adoradores, darán sus nombres en la parroquia ó en las capillas.

REGISTRO CIVIL

Distrito del Norte

Nacimientos.—José Villena Urdiales.
Defunciones.—Antonio Mata Carreras.
Matrimonios.—Ninguno.

Distrito del Sur

Nacimientos.—Ninguno.
Defunciones.—Antonio Jiménez Quintero.
Matrimonios.—Juan Gazquez Capel con María García Roca.

De interés local

Altas y bajas.—Se han inscripto las siguientes:

Don Arturo Gutiérrez es baja en el kiosko de la plaza de Menéndez Pelayo.

Doña Angela Malet alta en el anterior.

Don Arturo Gutiérrez baja en unos terrenos de labor.

Don Cipriano Juan Cánovas baja en dos hectáreas de terreno.

Don José Sirera alta en las anteriores.

Permisos.—A don Juan Millán, se le concede permiso para reparar la fachada de una casa que posee.

A don Francisco Bernal se le autoriza para dedicarse á la venta de frutas y legumbres.

A doña María Moreno se le concede permiso para trasladar el establecimiento que posee.

A don Manuel Ramírez se le autoriza para construir una sepultura.

A don José Guerrero y don Luis del Pino se les concede permiso para trasladar su establecimiento y cerrar á la una, respectivamente.

Desestimadas.—A don Francisco Ayonte le ha sido desestimada instancia solicitando una casa del barrio del Príncipe.

A don Antonio González, don Francisco Rodríguez y don Juan Florido, le han sido desestimadas instancias solicitando terrenos de labor.

Informes.—La sección de Obras informa acerca de los terrenos edificados en el mercado del Real.

Se informa instancia de don Manuel Rodríguez, referente á un solar que posee.

Solicitudes.—Don Antonio Ramos solicita tener abierta la barbería que posee.

Don Miguel González del Campo solicita una plaza de obras públicas en el puerto.

Carlos Coppel MADRID
Ultimas novedades :: Relojería, Joyería.
VENTAS AL CONTADO Y A PLAZOS
EN MELILLA
Plaza Hernández, núm. 7 pral. (final del Parque)

TEMPORADA DE INVIERNO
1916-1917

La casa MALPARTIDA participa á su numerosa y distinguida clientela, haber recibido las últimas novedades en artículos para la temporada.
Cien modelos distintos en abrigos para señoras, de gran moda.
En pieles y manguitos, un extenso surtido de las últimas creaciones.
Terciopelos de seda en negro, clase superior.
Peluch, lanas y veludillos, de todas clases.
Lanas para señoras. Grandioso surtido en gamuzas, tricotinas, gabardinas y pañetes.
Abrigos para caballeros, pellizas, impermeables ingleses de seda y de caucho, para señoras y caballeros.
Mantas de viaje, de lana clase especial para camas, chales, felpa y toquillas punto.
Estambres, cheviot y vicuñas para trajes de caballeros y telas para abrigos.
Inmenso surtido en semilanas, franelas y fantasías de todas clases.
Surtido completo en artículos de punto inglés y afelpado, camisetas, pantalones, toreras, peleles, medias y calcetines, gorras y sombreros para caballeros y niños.
Es necesario visitar esta Casa, para convencerse de su gran surtido y precios alambicados. 328-a
GENERAL PAREJA, 11 y CONDE DEL SERRALLO

LO DE SIEMPRE

El pícaro *gordo*,
el maldito obeso,
el más respetable
premio del sorteo,
otra vez se queda
allende el Estrecho,
ageno á mis súplicas,
y ageno á mis ruegos
sentidos, piadosos,
fervientes, sinceros.
¿Qué ofensa, qué agravio,
qué mal le habré hecho
para que me trate
con tan poco afecto,
con tanta dureza,
con tanto desprecio,
con odio extremado
del que no hay ejemplo?
Esto que conmigo
el *gordo* está haciendo,
esto de dejarme
hasta sin reintegro,
no es digno, no es noble,
no es propio, no es serio,
ni yo tolerarlo
puedo por más tiempo.
Sí, voluble *gordo*,
sí, *gordo* quimérico;
su proceder tiene
mucho de incorrecto,
mucho de insensato,
mucho de grosero,
y como no estoy
¡qué he de estar! dispuesto
á que usted prosiga
tomándome el pelo,
por lo sano corto,
por lo sano opero,
y públicamente
declaro, confieso
que en la lotería
no *meteré* un céntimo...
hasta la jugada
del próximo Enero.

P. Pillo

Dr. Fernando Moreno
MEDICINA GENERAL
Especialista en partos
y enfermedades de los niños
CONSULTORIO: Sor Josefina, n.º 11
Teléfono 234.
306 a

Doctor Queipo
Policlínica de la Virgen de la Salud
Vacuna y tratamiento de la tuberculosis por el nuevo método de Ferrán.
Rayos X, Electricidad, Masaje, 606, Vacunación antituberculosa, antirábica, antitífica y antigonocócica
CONSULTA de 8 á 9 de la mañana y de 2 á 5 de la tarde.
General Marina, 13, pral. 39a

ESPECTÁCULOS

KURSAAL

«La dama de las Camelias» murió de nuevo anoche en la escena del Kursaal, entre los brazos de Armando, encogiendo el corazón y agriando las digestiones de los espectadores, muchos de los cuales habían gozado de lo lindo por la tarde con la «Frescura de Lafuente.» ¡Lástima que esta obra no se representara por la noche! Pero en fin, ¡como ha de ser! En cambio esta tarde veremos «El orgullo de Albacete.» Es una compensación. Bien, Sr. Rambal.

La interpretación de «La dama de las camelias» muy acertada. Marta Grau vivió la protagonista con bastante propiedad. Rambal no desentonó. Los demás bien.

Por la tarde, en «La frescura de Lafuente», el graciosísimo juguete cómico de García Alvarez y Muñoz Seca, Pepe Gámez mostróse como el excelente actor cómico que es, haciendo una labor digna de todo elogio, lo que con mucho gusto consignamos.

Insistimos en lo que ayer decíamos acerca de las obras que el público acogería con gusto. Tiene la palabra el Sr. Rambal.

M.

●●

Hoy se pondrán en escena á las cinco y media, la graciosa comedia «El orgullo de Albacete», y por la noche, á las nueve y cuarto, el melodrama en ocho cuadros «El manuscrito de una madre.»

En breve estreno de «Marianela» y de «El verdugo de Sevilla.»

REINA VICTORIA

Hoy se estrena la magnífica película «El nacimiento de Jesús», grandiosa cinta que, por su espléndida presentación, llamará la atención. Además se exhibirá por segunda y última vez la magnífica cinta «El ridículo».

En el programa de varietés figuran «Los Wiweski», «La Trianera», «Mirentxu» y la «Bella Nora», números de gran éxito.

En breve sensacional debut.

SALÓN IMPERIAL

Hy estreno de la interesante película, en dos partes, «El Huracán», de original argumento.

Por última vez se exhibirá la grandiosa película, en tres partes, «Por tu amor».

Hoy se despide la notable canzonetista Consuelo Durán.

ALFONSO XIII

Funciones para hoy.—A las 6 y 1/4: «El barrio de la Viña» y «El chiquillo.»—A las 9 y 1/4: «La piedra azul.»—A las 10 y 1/2: «¡No somos naides!» y «El sueño de Pierrot.» A las 11 y 1/2: Sección especial.

Sarna El producto patentado **Sulfureto caballero,** no tiene los inconvenientes de los demás sulfuretos y cura la sarna en **DIEZ MINUTOS**
De venta en Melilla: Farmacia **La Fé, Alfonso XIII, 35** Folleto gratis
70-a

Dr. ANTÓN CONSULTA DE
Enfermedades de los ojos
De 3 á 5 TALLAVI, 6, principal, (General Polavieja)
274 a

Análisis de Orinas
LABORATORIO QUÍMICO
DE
G. PEÑA GUERAU
SAN MIGUEL, 1, (Pueblo),
Análisis de Alimentos, Bebidas, etc.
291 a

Cirujano-dentista
EUSEBIO MORANCHEL
CONSULTA de 10 á 12 y de 4 á 6
EXTRACCIONES SIN DOLOR
O'DONELL, 18, principal. 79-a

Dr. Cordero
ESPECIALISTA EN ENFERMEDADES DE LA
PIEL, VENEREO Y SIFILIS
Consulta exclusiva
de dichas enfermedades: de 2 á 5
López Merino, 6, pral., dra. (Continuación á Canalejas)
22 a

Ricardo Fius
Trajes para señoras y caballeros - Géneros ingleses - Kakis
UNIFORMES MILITARES
Alfonso XIII núm. 6. - MELILLA
11 a

Dr. Martínez Zaldívar
Enfermedades secretas
del hombre y de la mujer
Consulta de 3 á 6. López Moreno, 4
141 a

INFORMACIÓN MILITAR

Cumplimentando á S. E.

En el día de ayer cumplimentaron á Su Excelencia los siguientes oficiales y alumnos:

Capitán don Angel Soria.

Oficial primero de Intendencia don Juan Arnaldo.

Tenientes don Román Cuartero, don José Agustín y don Francisco Pérez.

Alumnos don Eduardo Capablanca, don Manuel Barciela, don Miguel Moreno, don Ernesto Molina, don Trinidad Saltos y don Ramón Merino.

De la Policía Indígena

En uso de permiso ha llegado á la plaza el primer teniente de la tercera mía don Luis Benac, jefe de la Oficina Indígena de Sammar.

Ha marchado al campo el primer teniente señor Viqueira.

Destinado

Ha sido destinado á la Subinspección de tropas de este territorio el escribiente de primera de Oficinas Militares don Manuel Martínez Jara, que prestaba servicio en la Capitanía General de Andalucía.

Pasaportados

Han sido pasaportados los siguientes:

Para la Península, los sargentos Francisco Valero, José Linares y Andrés Martínez, y cabo Luis Martínez, y licenciado, el soldado Francisco Cull Torres.

Instancias y solicitudes

Se han cursado las siguientes instancias:

Al ministerio de la Guerra, la del herrador de primera José María Urdian, solicitando ser destinado á otro cuerpo, y del sargento Miguel Peña, pidiendo ser destinado á la Península.

Al Director General de Correos y Telégrafos, del cabo del regimiento de Alcántara Pedro Martínez, solicitando ingresar como celador en dicho Cuerpo.

Alumnos

Se encuentran en Melilla, con objeto de pasar las fiestas de Pascua, al lado de sus familias, los estudiosos alumnos militares don Eduardo Capablanca, don Manuel Barciela, don Ernesto Molina, don Trinidad Saltos, don Miguel Moreno, don Vicente Estévanez y don Ramón Merino.

Recompensa

El General en Jefe ha ordenado que el comandante de Estado Mayor don Victoriano Castrodeza instruya el proceso prevenido en la ley de 18 de Mayo de 1862, á favor del soldado del regimiento de San Fernando Juan Suárez Sánchez, por su heroico comportamiento en la avanzadilla del Morabo de Monte Arruí, donde fué herido gravemente en el pecho.

Servicio de la plaza para hoy

Jefe de día, teniente coronel del Mixto de Ingenieros don José Aguilera.

Imaginaria, teniente coronel del Mixto de Ingenieros don Pablo Padilla.

Juez de guardia, comandante don Luis Baeza.

Imaginaria, comandante don Ramón Huguet.

H. y P., San Fernando, doce capitán.

Reconocimiento de artículos de pienso, Taxdir, primer capitán.

Patrulla en el Río de Oro, San Fernando.

Parada, San Fernando y Depósito de Ganado.

Principal, San Fernando (Santiago.)

Oficiales y sargentos de vigilancia por la plaza, San Fernando.

El comandante, sargento mayor, Manuel García.—V.º B.º, el teniente coronel Jefe de Estado Mayor, accidental, Sabas Alfaro.

Travesía del Atlántico en aeroplano

Los periódicos han anunciado que un ingeniero noruego, M. Kulbrech, está construyendo un aeroplano con el cual intentará la travesía del Atlántico.

No es la primera vez que se habla de tal tentativa.

El año pasado se habló en los Estados Unidos, donde otro ingeniero, Mr. Rodman Wanamaker, para el cual M. G. H. Curtiss ha hecho un aparato destinado á ese propósito excepcional, esperaba, en 1916 ser el primero en probar la aventura y salir victorioso. Pero el año de 1916 estará pronto terminado, y lo que falta no es nada favorable, como época, para la empresa. Será más probable para 1917.

La idea de Mr. R. Wanamaker es la de salir de Nueva York, para Sains-Jean de Ferre-Neuve, de Ací para los Azores; después para Europa. Estas dos paradas en el camino son más bien para la comodidad del aviador que por las necesidades de la máquina.

El ingeniero noruego M. Kulbech cuenta con disponer de una fuerza motriz de 300 caballos; el norteamericano con una de 320 caballos (dos máquinas de 160 cada una). El noruego piensa hacer su vuelo de Falmouth á Saint-Jean de Ferre-Neuve, y esperando obtener una velocidad de 100 millas (160 kilómetros) por hora, haría el trayecto en 30 horas.

Su proyecto consiste en salir de Cristianía en Agosto próximo; llegará á Stavauger primero, después á Peterhead, atravesando el mar del Norte, y al fin Falmouth, en donde empezará la gran prueba.

El «Daily Mail» ha ofrecido 250.000 francos á quien venza esta dificultad.

El trayecto más largo es el de Cork á Sain-Jean (3.817 kilómetros). Pero se pueden acortar las distancias de los vuelos sobre el mar pasando por el Norte: por Irlandia, Groenlandia y el Canadá ó Tierra Nueva; el trazado kilomético es mayor, pero los trayectos son cortos y ofrecerá más seguridad que el gran salto por encima de la inmensa llanura del Atlántico, entre los dos mundos.

Diversas noticias

Para las señoras

Botas Imperiales de gran lujo en cabretilla y charol, cañas negras y también en colores, de cordones y botones, alta novedad, á precios económicos, acaban de recibirse en la zapatería Las Tres Bes, Alfonso XIII, número 84. Ventas un 20 por 100 más barato que nadie. Precio fijo invariable.

Un buen taller para construcción y reparaciones de toda clase de carrocerías, incluso para automóviles, acaba de instalarse en la calle Alvaro de Bazán, número 19, bajo la dirección de don Ricardo Marín, el cual se ofrece al público para la ejecución de esos trabajos delicados, que atenderá con absoluta garantía.

Pérdida

en el muelle Villanueva de una pulsera de oro forma inglesa, grabado el nombre de «Eduardo.»

En la Junta de Fomento se gratificará si se desea.

Dr. BONET Especialista en enfermedades de la
GARGANTA, NARIZ Y OIDOS
Sor Josefina, 11, pral. dcha. CONSULTA de 4 á 6
147 a

LABORATORIO
DE
Análisis y Esterilización
JOSÉ SANTA-CRUZ
O'Donell, 41, pral. izqda.
Análisis y ensayos químicos, toxicológicos, microquímicos, microscópicos, bacteriológicos e industriales : : :
6 a
Preparación de INYECTÁNICO ESTERILIZADOR.

IMP. EL TELEGRAMA DEL RIF

Zapatería Inglesa
CALLES GENERAL PAREJA, núm. 7 Y PRIM, núm. 11
(Frente al Casino de los Sargentos y esquina Hotel Reina Victoria)
POR REFORMA DEL LOCAL
Gran realización de calzados de todas clases
A precios de Fábrica SOLO POR 20 DIAS
NO DEJAR DE VISITARLA ANTES DE COMPRAR
REALIZACIÓN VERDAD
692-b

PROTEGER LA INDUSTRIA NACIONAL
Fundición Española
:TALLERES MECÁNICOS:
de Construcción y Reparaciones
Benito Tirado y C.ª (S. en C.)
Carlos V, 9 (Industrial) Teléfono 158

LA INYECCIÓN YER
CURA en 36 horas la BLENORRAGIA (Purgación)
y toda clase de flujos antiguos ó recientes
RESULTADO INFALIBLE del 99 por 100 de los casos.
De venta en todas las buenas Farmacias y Droguerías

Compañía Española de Minas del Rif

FERROCARRIL

Línea de Melilla á Nador y San Juan de las Minas

HORARIO DE LOS TRENES á partir del 1.º de Octubre de 1916

ASCENDENTES

TARIFA ordinaria 1.ª Ptas.	TARIFA ordinaria 3.ª Ptas.	ESTACIONES	Tren n.º 1 Llegada	Tren n.º 1 Salida	Tren n.º 3 Llegada	Tren n.º 3 Salida	Tren n.º 5 Llegada	Tren n.º 5 Salida
		Melilla-Puerto		7.00		11.04		14.30
0'20	0'10	Hipódromo	7.06	7.16	11.10	11.20	14.36	14.46
0'60	0'30	Empalme	7.22	7.22	11.26	11.26	14.52	14.52
1'50	0'75	Nador	7.44	7.47	11.48	11.51	14.14	15.17
2'10	1'05	Segangan	8.02	8.03	12.06	12.07	15.32	15.33
2'40	1'20	San Juan de las Minas	8.18		12.22		15 48	

DESCENDENTES

TARIFA ordinaria 1.ª Ptas.	TARIFA ordinaria 2.ª Ptas.	ESTACIONES	Tren n.º 2 Llegada	Tren n.º 2 Salida	Tren n.º 4 Llegada	Tren n.º 4 Salida	Tren n.º 6 Llegada	Tren n.º 6 Salida	Tren n.º 112 Llegada	Tren n.º 112 Salida
		S. Juan de las Minas		9.38		12.55		17.30		
0'30	0'15	Segangan	9.46	9.47	13.03	13.04	17.38	17.39	»	»
0'90	0'45	Nador	10.02	10.05	13.19	13.20	17.54	17.57		12.03
1'80	0'90	Empalme	10.27	10.27	13 41	13.41	18.19	18.19	12.30	
2'20	1'10	Hipódromo	10.35	10.36	13.49	13 50	18.27	18.29	12.42	»
	»	Docker					18.31	18.32		12.45
2'40	1'20	Melilla-Puerto	10.42		13.56		18.36		12.51	

NOTAS:

1.ª Los viernes circulará un tren mixto entre las estaciones de San Juan de las Minas á Melilla-Puerto, teniendo su salida de la primera de las citadas estaciones, á las 14.48 y llegando á la segunda á las 16.16.

Los precios de los billetes para este tren, serán los que rigen para los demás que figuran en este cuadro.

2.ª Los trenes 1, 2, 3, 5 y 6 empalman con los del mismo número del F. C. Nador-Zeluán.

Melilla, 16 de Octubre de 1915.

OBSERVACIONES

Se pone en conocimiento de los señores viajeros, que para tener derecho al billete militar, con descuento de 20 por 100, es condición indispensable que vistan de uniforme.

Los billetes de 1.ª clase militar con 50 por 100 de descuento, sólo se expenden mediante la presentación de pasaporte.

Las clases é individuos de tropa tienen derecho al billete con el 50 por 100 de descuento, en 3.ª clase, sin necesidad de pasaporte.

Las Angustias

Empresa Médico-Farmacéutica
Enterramientos por suscripción mensual

Cuyo servicio médico está á cargo de reputados Doctores

Asistencia dental gratuíta para todos los asociados, por el distinguido y acreditado odontólogo D. Miguel Meliveo.

Las horas de consulta en esta Empresa: De 4 á 6 de la tarde.

Consulta económica para los nó asociados, y de enfermedades no comprendidas en el reglamento, incluso de especialidades, de 12 á 1.

Nota. Procedimiento rápido y eficaz para la curación de la tiña.

Calle del Actor Tallaví, núm. 13 (Carretera de Triana) 685-b

Flores y Plantas del Jardín Valenciano

Se venden en la calle de Alfonso XIII, n.º 2
junto á la Administración de Correos

Adornos de mesas y confección de bouquets para bodas y bautizos á precios económicos.

Confección de canastillas, ramos, guirnaldas, coronas, cruces, etc., etc., con mucha prontitud.

ARREGLO DE **JARDINES** CUIDÁNDOSE DE SU CONSERVACIÓN

CALLE ALFONSO XIII, NÚM. 2. **Teléfonos 36 y 99**

179 a

¡Alerta! ¡Alerta! ¡Alerta!

Se ofrecen en esta población aguas minerales como procedentes de los manantiales **VICHY CATALAN** sin serlo.

Llamamos la atención de los consumidores para que no se dejen sorprender y para que se fijen bien en las botellas que les ofrezcan, puesto que las de los manantiales **VICHY CATALAN** llevan tapones, cápsulas, precintos y etiquetas con el nombre **Sociedad Anónima Vichy Catalán**, y por lo tanto dejan de proceder de dichos manantiales las que no los lleven.

71-a

FISTULAS

y procesos ulcerosos y supurativos, se curan radicalmente sin dolor ni operar, con el HIPERPLASOL 107 (uso eterno), cura las heridas, quemaduras, llagas, escoriaciones, grietas, escozor, almorranas. Precio 5 pesetas. Venta en Melilla: Carlos del Corral Farmacia. 729-b

---

Servicio fijo semanal entre

Barcelona-Almería-Melilla

y vice-versa

por los vapores **"Tintore" y "Velarde"** de la línea de vapores

Precios de pasajes: De Melilla á Barcelona: cámara, 60 ptas; cubierta, 30
De Melilla á Almería cámara, 30 « cubierta, 10

Para cargas é informes dirigirse á su consignatario en Melilla D. David J. Melul.—Plaza de España

7 a

Compañía Hispano-Marroquí de Gas y Electricidad

Central eléctrica y fábrica de hielo

CALLE DE CANALEJAS

Oficina técnica: Calle de Canalejas *(Frente á la fábrica de luz)*

Administración: Carretera de Nador *En las oficinas de la Compañía Norte Africano*

14 a

FARMACIA

Teléfono núm. 197

del Licenciado J. B. Campos. — ALFONSO XIII, 35

Medicamentos químicamente puros. — Específicos nacionales y extranjeros. — Aguas minerales. — Oxígeno. — Sueros. — Vacunas. — Inyectables. — Ortopedia. — Material quirúrgico.

Servicio Médico-Farmacéutico sin interrupción día y noche

VENDAS, GASA Y ALGODÓN ESTERILIZADO AL DETALL

ESTERILIZACIONES POR ENCARGO

136 a

FUNDICIÓN DE HIERRO Y METALES

de la Compañía Hispano-Marroquí de GAS Y ELECTRICIDAD

ALVARO DE BAZÁN, N.º 1.—(TRIANA)

COLUMNAS CILÍNDRICAS Y CUADRADAS **actualmente bastante más baratas** que las de viguetas armadas.

Ejecución esmerada y rápida de toda clase de

TRABAJOS DE HIERRO COLADO Y METALES

GRANDES EXISTENCIAS DE **LINGOTE INGLÉS**

Extensa colección de modelos de todas clases

29 a

ECONOMATO MILITAR

Morcilla en rama de Ronda	Kilo	3,70
Jamón en dulce	»	15,00
Almendras tostadas de Tamarite	»	6,00
Mantequilla Danesa Esbensen	»	7'00
Idem íd. íd. 400 gramos	Lata	3'00
Ginebra Campana en tarros	Caneco	2'80
Peladillas de primera calidad	Kilo	5'00
Ciruelas pasas de Málaga	»	1'20
Mojama de Alicante	»	5'00
Chocolate Kohter	Kilo	3'75
Perdices en escabeche	Lata	2'50
Vinos de Rioja, Ederra, tinto	Botella	1,25
Idem íd, íd., blanco	»	1'35
Maicena en paquete de medio kilo	Paquete	0'65
Langosta inglesa DAY	Lata	1'60
Manzanilla DIOS DIRA	Botella	450
Sal fina de mesa La Estrella	Paquete	0'10

Caramelos y Bombones Kohter, Peter, Cailler, Prast Reñé, Trevijano, Viuda de Solano, á precios económicos.

4-a

LA CONFIANZA

Fábrica de aguardientes destilados, vinos y licores al por mayor y menor, de

Francisco Castejón

8 de Julio, 43 (B.º Real)

277-a

Esteban P. Piquer

ALMACÉN DE COMESTIBLES Y CEREALES AL POR MAYOR

Teléfono 295.—Apartado 73.-MELILLA. 703-b

La Siempreviva

EMPRESA DE COCHES Y POMPAS FUNEBRES

La primera establecida en Melilla.—Unica que cuenta en esta plaza con CARROZAS DE GRAN LUJO.-Gran surtido en coronas, plumas y porcelana.

Premiada con DIPLOMA DE HONOR en el CONCURSO LOCAL DE INDUSTRIA Y COMERCIO

SERVICIO PERMANENTE

Coches Fúnebres desde 5 pesetas Servicio. - ENTIERROS á precios sin competencia.

Esta casa es la encargada exclusiva por la Junta de Arbitrios para hacer los servicios á los pobres de solemnidad.

Cocheras: Barrio Industrial, Teléfono núm. 156

Despacho: Ros de Olano, 1 (Esquina á Arturo Reyes y Alfonso XIII). Teléfono núm. 46

Esta casa cuenta con varios COCHES ESTUFAS entre ellos una GRAN CARROZA GÓTICA, única existente en Melilla.

31 a

Gallego y Valero

Málaga-Melilla

TRANSPORTES COMBINADOS

CORRESPONSALES:

Barcelona.—E. Buzó Labora, Paseo de Colón, 17.

Valencia.—Quiñones Monfort y Laimosa, plaza de la Reina, 14.

Alicante.—A. Pérez Pérez, consignatario.

Almería.—Joaquín García Gómez, Alvarez de Castro, número 14.

Ceuta.—A. Pérez Mantiñac Amador

Tetuán.—Ramón Madrid.

Madrid.—Finiters y Monraent, Alcalá, 10. 134-a

Reyes

Gran surtido en juguetes

Terciopelo doble ancho.

Sombreros y corsés.

PARIS MODE

Casa de la Francesita

O'DONELL, núm. 31

102-a

RECONSTITUYENTE

El más enérgico de los reconstituyentes es el

VINO DE BAYARD

Peptona fosfatada, que devuelve la **Salud** y la **Fuerza** á las personas débiles - Depósito en todas las farmacias

Collin y Comp.ª - Paris

54-a

Pastillas J. Miró

Espectorantes y calmantes

Curaciones de toda clase de tos, por rebelde que ésta sea

UNA peseta caja

en farmacias y droguerías

172-a

---

†

Hasta las cuatro de la madrugada se admiten esquelas de defunción en la administración de este periódico

---

Politécnico de Melilla

Carlos de Arellano, 9

Director: **D. Florencio Lafuente** Comandante de Ingenieros

Sección de Primera Enseñanza

Esta sección se halla subdividida en cuatro, denominadas: PARVULOS ELEMENTAL, SUPERIOR y PREPARATORIA de Ingreso en el Instituto, en la que los alumnos reciben una esmerada instrucción, lo que nos permite asegurar que los que se presenten á examen de ingreso poseen los conocimientos necesarios para empezar los estudios de Bachillerato.

Continúa abierta la matrícula así como para el curso de CULTURA GENERAL que ha empezado el día 1.º del presente mes. También se admiten alumnos en las Secciones de COMERCIO, BACHILLERATO, OBRAS PUBLICAS, TELEGRAFOS y PREPARACION MILITAR.

Horas de matrícula en Secretaría de 9 á 12 y de 3 á 6

734-b

La Guantería Moderna

Arturo Reyes

núm. 14

Participa á su distinguida clientela que acaba de recibir las últimas novedades en guantes de todas clases, para señora y caballero

Arturo Reyes 14

Nuestra Sra. de los Llanos

SERVICIO PERMANENTE | **CARROZAS DE LUJO**

Unica casa que cuenta hasta el día en esta plaza con **coches estufas.** Inmenso surtido en **coronas de porcelana y plumas,** á precios increibles. **Despacho de cera** de todas clases al por mayor y menor. Entierros á precios sin competencia. Inmenso surtido en **ataúdes de gran lujo.** Concesionaria exclusiva para enterramientos de señores Jefes, Oficiales, clases é individuos de tropa que fallezcan en los Hospitales Militares.

COCHERAS: Alvaro de Bazán, 29.—TELÉFONO 285 28 a

Despacho: PRIM, 16 ✦ Teléfono 188 | **Sucursal en Nador: GENERAL JORDANA**

FRANCISCO R. CALVACHE

GRAN ALMACÉN DE **CEMENTOS Y YESOS**

Cementos de Fraderas y Bustsems, de Barcelona. Exclusiva **LANDFORT,** el **Non Plus Ultra** de los cementos españoles. **PULPO ARTIFICIAL, YESOS** de la importante fábrica **LA RIOJA, de Almería.**

ALMACÉN: GENERAL POLAVIEJA, NÚM. 10.-Para pedidos y avisos en el mismo y **O'DONELL N.º 18,** bajo, izquierda. **Teléfono n.º 151**

40 a

LA IMPERIAL

GRAN ZAPATERIA

de Saturnino Navas

Gran surtido á la venta de calzado de todas clases. También se confeccionan á la medida, á precios convencionales. Venta de curtidos y taller de : : cortes aparados : :

Marina, 1, y Pl.ª España

GRAN FOTOGRAFÍA

de RICARDO GOMEZ

Se hacen toda clase de trabajos fotográficos. Especialidad en retratos de niños y retratos en tarjetas postales. Ultimas novedades en fondos. Muebles de galerías. Hay preciosos trajes de moros y moras y magníficos mantones de manila y mantillas blancas

CANALEJAS, 5 (Frente al T. de Verano

La Verdad de la Sierra de Huelva

JOSÉ MOYA

Jamones serranos, por piezas	Kilo	5'25
Jamones desnudos de Manzanares, íd.	»	5'50
Jamones gallegos	»	4'50
Jamones andorranos, íd	»	5'00
Paletillas serranas, íd.	»	3'25
Chorizos de la Rioja	»	5'50
Lomo en caña	»	8'50
Tocino serrano	»	2'50
Manteca serrana	»	2'50
Salchichón cular, primera	»	8'00
Mojama de Alicante	»	5'50
Piñones	»	1'75
Vino puro pasto ambar de Huelva	Arroba.	12'00
Vinagre de yema de Huelva	»	4'75
Coñac Faro	Botella	4'75
Vino quinado de Pedro Simó	»	4'50
Bizcocho Ritz-tea	Kilo	5'00
Galletas Estrella	Caja	4'00

VENTAS AL POR MAYOR Y MENOR

9 de Julio, 31 (Barrio Real)

Sucursal en Melilla: Plaza Cubierta, caseta 21 y 23

163-a

SECCIÓN ESPECIAL DE ANUNCIOS ECONÓMICOS

ALQUILERES

Se alquilan dos locales amplios para Almacenes. Calle General Margallo número 6. Razón, (portería). 1176-c

Se traspasa ó liquida por ausentarse la dueña, el acreditado establecimiento de vinos y licores de la viuda de Nabona, con carruaje para su reparto, báscula y demás enseres. Carlos de Arellano, 29. 1168-c

COMPRAS Y VENTAS

Se vende armario de comedor en muy buen uso. Arturo Reyes 5, 2.º derecha. 1152-c

Turrones. El conocido turronero de Gijón acaba de llegar instalándose como siempre en calle Alfonso XIII, núm. 11, donde encontrará el público un variado surtido. También admite vales para el suministro á tropa de los turrones, clase especial. 1133-c

Alfombras y esteras de todas clases, felpudos y limpiabarros de coco á precios baratísimos. Conde del Serrallo, número 10. Estereria. 1154-c

Tarjetas postales. Novedades del mejor gusto en tarjetas de fantasía para felicitaciones, brillo, bromuro y sepia. Nueva edición de vistas de Melilla, edición propia de asuntos de Marruecos y sugestivas caricaturas de moros. Precios sin competencia. Librería Luis Herrera, calle Alfonso XIII, número 21. 1131-c

Se venden chimeneas de marmol y un magnífico lavabo artístico de marmol. Calle Mar Chica, 56, barrio Real. 1145-c

Se vende un motor de gasolina, de tres caballos. Darán razón, Plaza Hernández, n.º 9. 1095-c

Atún salado. Grandes existencias. Fábrica salazón de Dassori. Ventas al por mayor. Vendo también motor «Dan», de 4 á 5 caballos. Barrio Industrial. 1030-c

Compro muebles. Pago más que nadie. Avisos al «Crédito del Trabajo». Gran Capitán, 9, principal. 1024-c

Gabanes de niño, pollito y caballero en todas las clases y precios. Surtido inmenso en trajes de lana de todas las formas y tallas. «La Madrileña». Alfonso XIII, 30. 1065-c

Depósito de tapones de corcho, panas y demás objetos del ramo. Despacho en el muelle. Frente Aforos. 973-c

Muebles. Más baratos que nadie en el Todo de Ocasión. Castelar 14. Verlo y os convencerés. 949-c

Vendo muebles. Donde más barato se compra. «La Andaluza». Teresa Soto, Margallo número 4. 859-c

El legítimo vino de uva, 0'65 litro lo vende La Castellana, Bartolomé, Marina 20. 928-c

Cedo importantísimo negocio para llegada de los quintos. Canalejas 21, pral. 1160-c

Se vende un piano y varios muebles por tener que ausentarse. General Marina núm. 4. 1159-c

Vendo una casa en calle Topete, número 20, sin corredor. Razón, San Miguel, 2. 1178-c

Avena para la siembra y forraje se encontrará en casa del cosechero don Vicente Falcó, de Nador, calle de España núm. 92. 1172-c

Vendo dos casas. Razón. Aguas de Torremolino. 1161-c

Vendo la casa número 4, calle Alonso de Guevara, Tesorillo. 1173-c

Almacén de las Minas. Alfonso XIII 32 y Castelar 2. El treinta por ciento de rebaja en los géneros de punto, ropas hechas y camisería. Abrigos de niño, desde 15 pesetas. Para caballero desde 30 pesetas. Trajes hechos para caballero, confección fina, desde 30 ptas. 1177-c

COLOCACIONES

Criada y botones con buenas referencias hacen falta. Calle O'Donnel, 41, principal derecha 1175-c

Joven licenciado del Ejército, con la carrera del Magisterio, da lecciones particulares de primera y segunda enseñanza á domicilio. Precios módicos. Razón, Alfonso XIII, núm. 30. Café de Numancia. 1156-c

Necesito profesora 1.ª enseñanza. Polavieja, 5, pral. 1179-c

HOTELES

Hotel Europa, MALAGA.—Reformado recientemente y dirigido por su nuevo dueño. Situado frente al desembarcadero é inmediato á la casa consignataria y estación de los Suburbanos. Cuarto de baño. Precio desde cinco pesetas. 1047-c

CONSULTAS

Callista y practicante en cirugía. Consulta de 8 á 12 y á domicilio. Querol, núm. 2, principal, izquierda, Barrio Obrero, Pedro Aranda. 494-c

ALMONEDAS

Se hace de varios efectos. Calle Alfonso XIII, número 24, principal, número 5. 1087-c

OFERTAS Y DEMANDAS

Se ofrece Administrador de casas con buenas garantías, incluso en metálico. General Barceló, 35. 1146-c

Se ofrece Administrador de fincas, Francisco López, Prim 13, principal, izquierda. 4-c

Partos: Doña Cristina Martín de Puertas, Profesora de la Junta de Arbitrios del primer distrito de esta plaza, Exmatrona municipal de los Ayuntamientos de Granada y Almería, de las Sociedades benéficas «La Humanitaria y del Instituto Médico-quirúrgico granadino. General Margallo, núm. 11. 936-c

Doña Encarnación Bullejos.—Profesora en partos. Castelar núm. 10. 1115-c

Modista. Mercedes Pérez. Necesito buenas oficialas. Pagaré muy buenos jornales. Trabajo todo el año. General Pareja, número 11, pral. 1174-c

Partos: Doña Encarnación Navarrete de González. Profesora en partos. General Margallo número 8. 1053-c

Sastrería de J. Esteller. Se hacen uniformes militares, trajes para caballero y toda clase de prendas á precios sumamente económicos. General Margallo 12, Melilla. 267-c

Bar de Torres. Se come, se bebe, mucho, bueno, limpio y barato. 18 de Julio, núm. 21. (Barrio Real). Se traspasa. 1077-c