EL TELEGRAMA DEL RIF

Diario ajeno á la política. - Defensor de los intereses de España en Marruecos

AÑO XIII — Oficinas y Talleres: Canalejas, 19 — MELILLA—Jueves 10 de Septiembre de 1914 — Franqueo concertado.—No se devuelven los originales. — NÚM. 9.044

EL CONFLICTO DE LA LECHE

Busquemos el remedio

Por ser Melilla puerto franco y por las circunstancias especiales en que su vida se desarrolló, hubo de constituir siempre uno de los principales artículos de su importación la leche condensada, que en enormes partidas enviaban las fábricas de Suiza.

Al estallar la conflagración europea y plantearse el problema de las subsistencias con graves caracteres, uno de los principales aspectos del mismo fué la imposibilidad en que habríamos de hallarnos para renovar las provisiones del artículo á que nos referimos.

Era, en efecto, seguro que encendida la guerra en Francia, no podría recibirse la leche condensada y como es bien notorio que en Melilla escasean el ganado vacuno y el cabrío, de aquí que el conflicto fuese de difícil solución.

Aceptadas medidas de nuestras autoridades, aplaudidas y agradecidas por el vecindario, evitaron la carestía que en el producto se hubiese seguramente producido desde el primer instante; pero rápidamente las existencias iban disminuyendo y en la actualidad, según ya hemos dicho á nuestros lectores, tocan á su término aquellas.

Entre los artículos de primera necesidad, es quizás la leche el que con su falta mayores apuros puede proporcionar, ya que constituye el alimento de la infancia y es un auxiliar insustituible de las madres.

Por eso la noticia del agotamiento de las reservas de la leche suiza, ha llevado la alarma á los hogares, y se comprende que esto ocurra, ya que no se trata de un aumento en el precio, al cual se pudiera hacer frente, aún á costa de grandes sacrificios, sino sencillamente de la carencia de un artículo que es en absoluto indispensable.

Una prueba de lo que venimos diciendo, está en el considerable consumo que de la leche condensada, venía haciendo para el cumplimiento de sus caritativos y humanitarios fines, la Junta de Protección á la infancia, que distribuía mensualmente muchos centenares de latas á las madres necesitadas, precioso socorro que en adelante será imposible prestar.

Los adultos pueden sustituir su alimentación, pero ello es imposible en los niños y como seguramente las cabras y las vacas que en Melilla haya no serán capaces de enjugar el déficit de la leche condensada, habrá que pensar en el medio de remediar el mal que ponemos de manifiesto.

Antes de las campañas, lo reducido del campo exterior de la plaza con la consiguiente escasez de pastos hacía imposible el sostenimiento de grandes rebaños; pero hoy, por fortuna, han cambiado las cosas y la vecina zona es susceptible de recibir un aumento muy considerable, de suerte que en esos campos debe encontrarse la solución del problema.

Si como parece y á juzgar por lo que los comerciantes dicen, ha de pasar mucho tiempo sin que Suiza pueda reanudar sus remesas, será preciso que Melilla disponga de las vacas y de las cabras necesarias para hacer frente á las necesidades que de modo imperioso se han planteado.

Confiamos en que se hará todo lo preciso para llegar á ese fin.

Junta de subsistencias

El pan bajará de precio durante cinco días: : : :

A las doce de la mañana de ayer tuvo lugar en el despacho oficial del Presidente de la Junta de Arbitrios, la sesión que diariamente celebra la Arbitral de Subsistencias.

Presidió el acto el General Aizpuru, asistiendo los vocales señores Díaz Muñoz, Vallescá y Benarroch, actuando de Secretario el funcionario de la Junta de Arbitrios señor Fernández de Castro.

Hallándose presentes todos los industriales panaderos de esta ciudad, se tomó el acuerdo de abaratar el pan durante cinco días, teniendo en cuenta que se les facilitan harinas más económicas procedentes de Marsella, de donde salieron en Julio último á bordo del vapor «Mansourá».

La rebaja en los precios comenzará á regir el martes día 15, y subsistirá los días 16, 17, 18 y 19 inclusive, volviendo el día 20 á regir los precios ordinarios.

Durante los días de rebaja, el precio del kilo de pan será unicamente de 0'40 pesetas.

La Embajada de España en Francia

Documentos interesantes

El telégrafo nos dió oportuna cuenta de haber sido comentados muy favorablemente en los círculos políticos de Madrid, los términos en que se había expresado el marqués de Valtierra en el acto de hacer presentación de sus cartas credenciales á Mr. Poincaré.

Las críticas circunstancias porque Europa atraviesa y las especiales que España se refieren, atribuyen al discurso del nuevo Embajador gran importancia y por esta razón creemos de interés reproducirlo íntegro, añadiendo la contestación del Presidente de la República francesa:

«Señor Presidente: Al entregarle las cartas Reales por la cuales S. M. el Rey de España, mi augusto Soberano, se digna acreditarme como su Embajador extraordinario y ministro plenipotenciario cerca del Gobierno de la República francesa, es un gran honor para mí el poder reiterar, una vez más, tanto á V. E., sus sentimientos de cordial amistad, constante afecto para la Nación francesa, y su consideración personal para el Estado; sentimientos que son compartidos por su Gobierno y el pueblo español.

Las relaciones tradicionales que unen á nuestras dos Naciones, unidas aún por la misión común que realizan en el Norte de Africa, son profundamente apreciadas por el pueblo español, que desea vivamente que la noble Nación francesa pueda continuar, en el seno de una paz bienhechora, su desarrollo progresivo.

¡Pluga al Cielo que España pueda contribuir á acelerar ese feliz momento!

S. M. acordándose, sin duda, de la misión elevada, que he tenido el honor de desempeñar á vuestras órdenes el año último, y á las de M. Loubet, hace algunos años, ha creído deber concederme el gran honor de representarle á él y á la Nación española cerca del Gobierno de la República.

He podido, durante estas agradables misiones, apreciar las grandes y notables dotes que adornan á los Jefes del Estado francés, y la simpática benevolencia de V. E. ha despertado en mí sentimientos de verdadero afecto.

¡Sean estos sentimientos una prueba de voluntad firme que tengo empeño en demostrar en el cumplimiento de mi cometido, que tendrá por objeto mantener y desarrollar todavía más las buenas relaciones que tan acertadamente existen entre nuestros países!

Para cumplir esta misión no dudo señor Presidente, que podré contar con la alta benevolencia de V. E., y con el precioso concurso del Gobierno francés.

Y termino, señor Presidente, entregando á vuestra excelencia las cartas que ponen término á la misión de mi digno predecesor, señor marqués de Villa Urrutia.»

M. Poincaré contestó al marqués de Valtierra en esta forma:

»Señor Embajador: Me congratulo de recibir de vuestras manos las cartas por las cuales S. M. Católica le acredita cerca del Gobierno de la República.

Estoy profundamente emocionado de la delicada atención que ha tenido vuestro augusto Soberano al escoger para representarle en Francia, al hombre eminente con quien he tenido el gusto de entablar relaciones personales y en quien he podido apreciar altas cualidades.

Sé, señor Embajador, cuales son vuestros sentimientos hacia Francia; los reflejan exactamente los de la noble Nación española; particularmente, sé que son en perfecta armonía con los de S. M. el Rey don Alfonso XIII, que no ha dejado de dar á mi país testimonio de su fiel amistad.

Os agradezco los votos que formulais para el restablecimiento de la paz en Francia, la que no ha querido guerra; ha hecho todo por evitarla, y tiene ahora el deber de proseguirla con sus aliados hasta la victoria y hasta la reparación del Derecho.

Os ruego que seáis cerca de vuestro augusto Soberano el intérprete de mi reconocimiento y transmitirle mis votos, los más sinceros, por la prosperidad de España.»

Eduardo Lario

Ha pasado un año desde que halló trágica muerte don Eduardo Lario Alonso, hijo de nuestro querido amigo don Antonio, celoso administrador de las minas de monte Uixan.

No hemos podido olvidar aquel momento en que la dolorosa noticia del fatal accidente llegó al campo de aviación, donde se hallaba congregado el vecindario de Melilla que celebraba sus fiestas.

Era Eduardo Lario, persona cuyas excelentes prendas le tenían conquistadas generales simpatías y su fallecimiento produjo honda pena, de la que su distinguida familia recogió expresivos testimonios.

Por el eterno descanso de su alma se dirán las siguientes misas:

En la iglesia parroquial á las 8 y 9 y media.

En la capilla del Buen Acuerdo, desde las 9 á las 11 y media, cada media hora.

En el hospital Docker á las 9 y á la misma hora en la capilla del cementerio.

Renovamos en tan triste fecha á los señores de Lario la expresión de nuestro profundo pésame.

DE SOCIEDAD

Acompañado de su distinguida señora marchó ayer tarde á la Península, el ilustrado coronel jefe de la segunda media Brigada de Cazadores don Federico Monteverde.

En el muelle fué despedido por varios jefes y oficiales del Cuerpo á que pertenece y numerosos amigos.

†

D. O. M.

PRIMER ANIVERSARIO

Rogad á Dios por el alma del señor

D. Eduardo Lario y Alonso

Que falleció el 10 de Septiembre de 1913, en el Hospital Docker.

Q. E. P. D.

Sus padres, hermanos y hermano político,

RUEGAN á sus amigos le tengan presente en sus oraciones, y se dignen asistir á una de las misas que se dirán hoy á la hora y sitio que se indica:

A las 8 y 8 1/2, en la Parroquia.
A las 9, 9 1/2, 10, 10 1/2 y 11, en la Capilla del Buen Acuerdo.
A las 9, en la Capilla del Hospital Docker,
Y á las 9, en el Cementerio de la Purísima Concepción.

JUNTA DE ARBITRIOS

LA SESION DE AYER

Los que concurren:

A las once de la mañana de ayer, se reunió la Corporación municipal, bajo la presidencia del General D. Luis Aizpuru, y con asistencia de los Vocales Sres. Montero, Izaguirre, Blanco Soler, Bustamante, Vallescá, Benarroch, Fernández de Castro, Ramos, García Males, Martínez Marcos, Capalleja, González Avila, Matilla y Llinás.

Actuó de secretario el de la Corporación don Juan Muñoz. Este dió lectura al acta de la sesión anterior, que fué aprobada.

La desgravación de los azúcares : : :

El General Aizpuru expuso el objeto de la reunión, que no era otro que dar cuenta de un oficio del Comandante General, adjuntando un telegrama del Presidente del Consejo de Ministros, en el que transmite la petición de la Cámara de Comercio de Granada, relativa á la desgravación de los azúcares que se importen en Melilla desde la Península.

Abierto debate, hacen uso de la palabra los señores Montero, Benarroch, Fernández de Castro, Bustamante é Izaguirre, expresándose en sentido contrario á lo solicitado por la Cámara de Comercio de Granada.

Entienden dichos señores, con el asentimiento de los demás compañeros de la Corporación, que la desgravación pedida nada había de beneficiar al público, y en cambio privaría á la Junta de un ingreso de más de 160 000 pesetas anuales.

En su vista, se acuerda contestar en sentido negativo.

Se nombra una comisión compuesta de los señores Benarroch y Fernández de Castro, para que redacten el informe contestación, cuyo documento quedaba ayer tarde en poder de S. E.

El informe se basa en argumentos de mucha fuerza, que no podrán ser desatendidos por el Gobierno.

Las bocinas de los autos: : : : : :

A continuación, el señor Montero recuerda lo prepuesto últimamente por el señor Fernández de Castro, sobre el uso indebido de ciertas bocinas que utilizan los automóviles para llamar la atención de los transeuntes, y pide que cesen á la mayor brevedad esos conciertos callejeros con que á cada momento nos obsequian los vehículos de referencia.

La Presidencia promete complacer al citado Sr. Vocal.

Deben marchar más despacio : : : :

Otro ruego formula el señor Montero. Fundándose en los peligros á que están expuestos los transeuntes, solicita de la presidencia se recuerde á los interesados lo dispuesto respecto al paso por el centro de la población de caballos y vehículos.

Algunos—dice—lo hacen á tanta velocidad, que son de temer accidentes de gravísimas consecuencias.

El General Aizpuru promete complacer en su justa demanda al señor Montero.

Los organillos: : :

Los numerosos organillos que á todas horas circulan por las calles de la ciudad, han venido á turbar la tranquilidad que hasta aquí disfrutábamos.

El señor Montero, que así lo entiende, pide que solo les sea permitido dar música, durante determinadas horas del día y de la noche.

La presidencia determinará las horas en que los organillos han de recorrer nuestras calles.

Y no habiendo otros asuntos de que tratar se levanta la sesión.

RELATO INTERESANTE

El naufragio del "Alcira"

Habla un superviviente. Colisión inexplicable. Detalles del siniestro. El salvamento

Llegó ayer á Melilla el «Sagunto» para realizar el servicio del «Alcira», que naufragó el domingo último cerca de Cabo de Gata. Conducía á bordo, entre varios pasajeros, al patrono de dicho buque, Cecilio Bolea, que logró salvarse, con otros compañeros. Considerando interesante lo que pudiera decirnos, le interrogamos, y hemos obtenido detalles que complementan nuestras anteriores informaciones.

El «Alcira» marchaba con mar llana. Su Capitán había estado en el puerto hasta las doce y media. Después de doblar el Cabo y marcar el rumbo, se retiró á su camarote, próximamente á la una.

El suceso tuvo lugar á las tres y cuarenta y cinco. A uno de los tripulantes, al arrojarse al agua, se le paró el reloj en dicha hora.

No es posible saber la forma como ocurrió el choque entre los dos barcos. La noche era clara, de luna espléndida. El único que podría dar detalles de las maniobras del «Alcira» era el primer oficial y desgraciadamente encontró su sepultura en el mar.

El choque fué tan formidable, que la proa del «Avenire» quedó completamente doblada. El Capitán de este barco italiano creyó que era de consideración su avería y que se iba á pique.

Al producirse el choque, dos tripulantes del «Alcira» fueron arrojados sobre la cubierta del «Avenire» y á ello debieron su salvación. Por el contrario, tres pasajeros del italiano, creyéndose más seguros en el «Alcira», pasaron á él y con él perecieron.

El Capitán Sr. Bustamante, provisto de un salvavidas, se arrojó al mar cuando el agua alcanzaba la altura del puente. El telegrafista, que no sabía nadar, se lanzó momentos antes y uno y otro fueron arrastrados hacia dentro, con el «Alcira», por la vorágine que se produjo al sepultarse en el agua. La recación producida al explotar las calderas, debió lanzarlos á la superficie.

El primer oficial desamarraba un bote cuando el buque se inclinó, quedando aprisionado. En su auxilio acudió el contramaestre y ambos perecieron.

El segundo maquinista se tiró al agua con Cecilio Bolea, que le vió nadar algún tiempo, desapareciendo después.

El primer maquinista fué encontrado apoyándose con los brazos en un madero. Respiraba todavía cuando le trasladaron al bote, donde poco después falleció.

A bordo iba una perrita «fostierre», propiedad del antiguo Capitán D. Juan Tonda, que hoy manda el «Sagunto.» El animal consiguió mantenerse sobre las aguas encima de una tabla; cada vez que un bote pasaba por sus proximidades, ladraba lastimeramente. Uno, al fin, se acercó salvándola.

Cecilio Bolea llevaba sólo tres meses á bordo del «Alcira»; tiene 23 años de edad. Su familia habita en la Alcazaba.

En dos botes se trasladaron á Cabo de Gata ocho náufragos españoles y cinco italianos y desde allí en dos lanchas de vela al puerto de Almería, tomándolos antes á bordo un remolcador que acudía para prestar auxilio.

Antesayer dos trasatlánticos permanecieron más de una hora en el lugar del suceso, sin hallar los cadáveres de las demás víctimas.

La colisión entre el «Avenire» y el «Alcira» fué idéntica á la del «Dersa» y el «Martos,» en el Estrecho de Gibraltar.

La Compañía Correos de Africa sigue recibiendo manifestaciones de pésame por el triste suceso. Nosotros, además de expresar nuestro sentimiento al Sr. Santamaría, hemos telegrafiado á la Gerencia en el mismo sentido.

La dicha empresa atenderá con su acostumbrada solicitud al socorro de las familias de las víctimas que quedan en la mayor miseria.

La artillería alemana

Desde el principio de la guerra actual la artillería de sitio alemana ha constituído una sorpresa para todos, y singularmente para los franceses. Entre los detalles hasta ahora conocidos de esa maravillosa arma, el principal es el nuevo mortero de 42 que el Estado Mayor alemán tenía en secreto y que sirven ingenieros y mecánicos de la casa Krupp. El proyectil de estas piezas tiene un peso de 700 kilogramos (con 300 de explosivos) y un alcance de hasta diez kilómetros. Su tiro eficaz es de 7.000 metros. Como es sabido, los morteros tiran por elevación y para ellos no son obstáculos las fortificaciones.

La existencia de estos morteros era un secreto, conocido de muy pocos en Alemania misma.

La mayor parte de los oficiales del Ejército no tenían noticia de él hasta que lo han visto en función.

En el seno de la Comisión parlamentaria que entiende en los asuntos de guerra no se había dicho una palabra acerca del asunto. Sólo el presidente fué advertido en secreto.

La fabricación y las características de tal mortero fueron sólo conocidas de las personas absolutamente indispensables, y aún algunos de los que intervinieron en la construcción solamente se dieron cuenta de los elementos que respectivamente pasaban por sus manos, no de la obra total.

Los experimentos de ensayo se efectuaron también de una manera reservadísima, y cuando se pudo apreciar que los resultados correspondían á los cálculos, se procedió, siempre en secreto, á la construcción de gran número de estos formidables instrumentos de guerra.

No hay construcción defensiva que resista á los proyectiles lanzados por estos morteros formidables. Un corresponsal alemán que ha visto los fuertes de Lieja después de bombardeados dice, refiriéndose en particular al de Loucin, que toda la fortificación era una masa de ruinas. En el centro existe una enorme boca de unos cincuenta metros de diámetro y treinta de profundidad. Contra dicho fuerte se habían disparado desde la orilla opuesta del Mosa, á la distancia de doce kilómetros, dos proyectiles del calibre de 4,20, produciendo enormes destrozos.

Un tercer proyectil atravesó la cubierta de cemento del depósito de las municiones, y casi la totalidad del fuerte voló por los aires. Ciento cincuenta hombres que lo guarnecían quedaron hechos pedazos y sepultados entre los escombros.

Otro carácter fundamental de la artillería alemana es su orden de combate, del cual, por cierto, se han burlado mucho los franceses en estos últimos años. Consiste en colocar las piezas en dos escalones, el primero de artillería ligera y el segundo de artillería pesada.

El cañón ligero alemán tiene un calibre superior al francés. En lugar de los 7,5 centímetros de las piezas del Creusot, tiene 7,7.

La guerra de las Naciones

Los aliados, triunfan

Todos aguardan la batalla decisiva.-El Kaiser ha presenciado los combates.-Los curas en la guerra.-Detalles de los últimos combates

EN ESPAÑA

HABLA DATO

Conferenciando con Lema. Nada se sabe de la gran batalla. Apertura de de Tribunales. Comentarios al discurso del Marqués de Valtierra. Petardos en Barcelona

Esta mañana visitamos como de costumbre al Presidente del Consejo de Ministros, quien manifestó que había conferenciado por teléfono con el Ministro de Estado señor Marqués de Lema.

Este díjole que había recibido un despacho fechado en Paris por el señor Marqués de Valtierra; en él se dice que no hay noticias en aquella capital de la gran batalla que se libra entre Nanteuil y Verdun.

La apertura de los Tribunales tendrá lugar el próximo martes 15 del actual asistiendo al acto el Gobierno.

El señor Dato habló largo rato con los periodistas acerca de los favorables comentarios que para España hacen «Echo de París» y «Le Temps» con motivo del discurso de presentación del nuevo Embajador de España en Francia señor Marqués de Valtierra.

Dijo que en Barcelona estallaron durante la madrugada dos petardos que solo causaron alarma en el vecindario.

Se han dado las órdenes convenientes para vigilar á los sospechosos. Créen las autoridades de Barcelona, que todo obedece á manejos políticos.

En Marruecos según comunican los Generales que mandan los territorios de Ceuta, Tetuán, Larache y Melilla, reina la más absoluta tranquilidad.

Lo que dice la prensa

«El Imparcial»

Este diario de la mañana comenta hoy en su artículo de fondo, los publicados estos días por la prensa francesa con motivo del discurso pronunciado por nuestro nuevo Embajador, al presentar las credenciales de su cargo, al Presidente de la República.

Parece ser—añade el citado diario liberal—que los franceses nos requieren para que les prestemos nuestra ayuda, y aunque nadie niega que sintamos vivas simpatías por la nación francesa, para tomar parte en este género de contiendas, se requiere una anterior preparación de la opinión pública, que en España—de sobra es sabido—se ha manifestado reiteradamente en favor de la neutralidad, considerándola como un deber.

«El Liberal»

Este diario republicano juzga inverosímil por el actual momento el ataque á París.

A continuación habla del Generalísimo del ejército francés Joffre, del que dice que va resultando un hombre tranquilo y colmilludo, ajeno á toda clase de reclamos y atento solamente á ir donde pueda convenirle.

«La Mañana»

Comienza diciendo que los señores Lerroux y Conde de Romanones, son iguales en procedimientos. pero totalmente desiguales en temperamentos.

Ambos—agrega—podrían convivir y repelerse, sin embargo.

Si Lerroux escribiera un madrigal en un billete del Banco á Romanones, seguramente, le resultaría sin intentarlo, una regla de interés compuesto.

Consejo de Ministros

A LA ENTRADA

Manifestaciones de Dato. Esperando la batalla decisiva. Bergamin y sus proyectos. La carrera del comercio. Hay que mejorarla

A la hora anunciada comenzaron á llegar los ministros para asistir al Consejo.

—¿Qué noticias puede facilitarnos?—

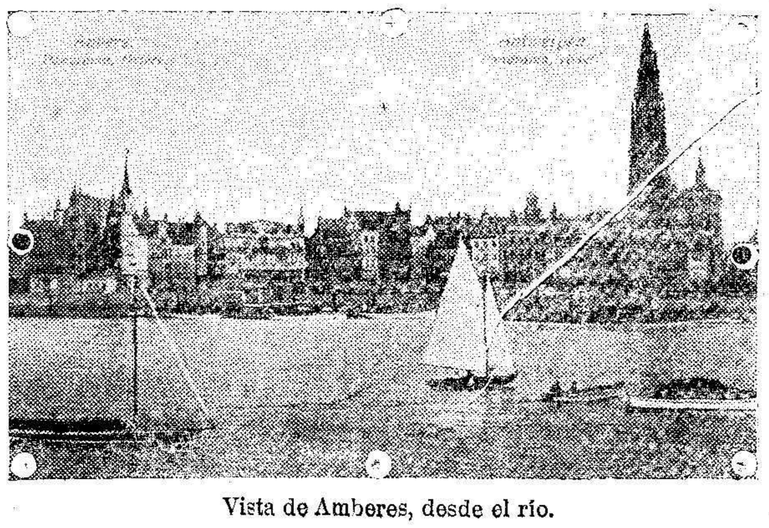

Vista de Amberes, desde el río.

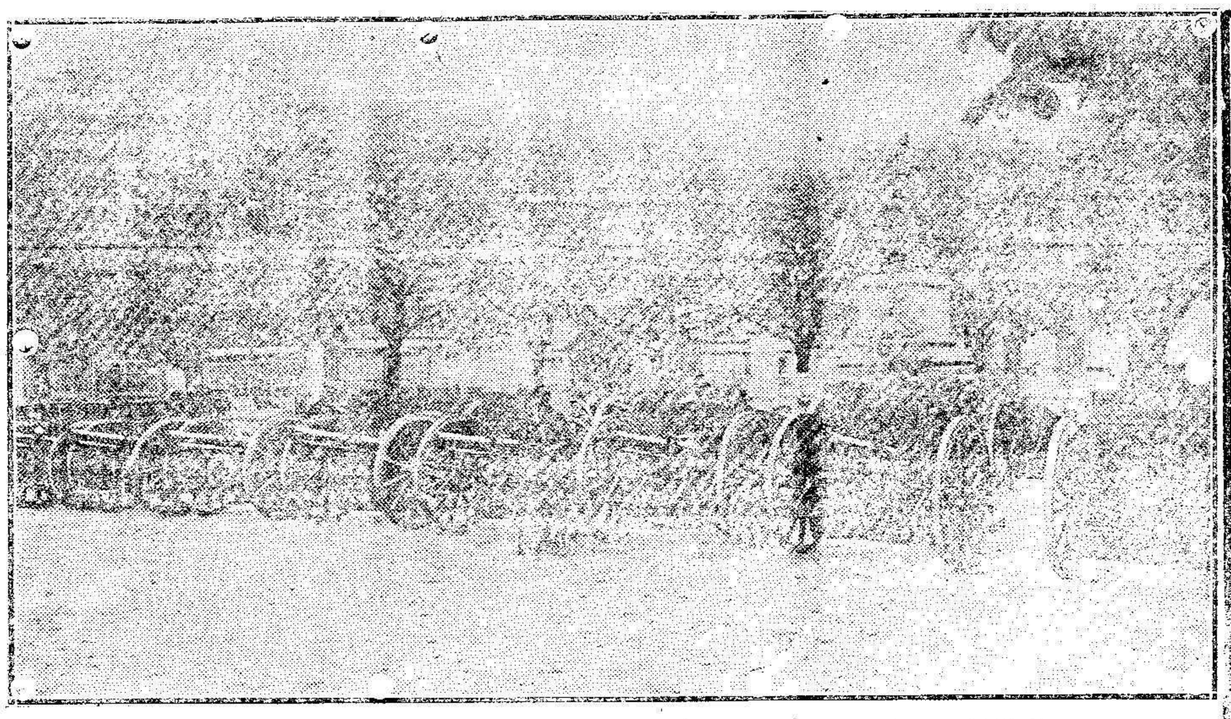

Cañones cogidos á los alemanes por las tropas francesas

preguntaron los periodistas al jefe del Gobierno.

—De España ninguna. Hoy he estado almorzando en la Gran Peña con el ministro de la Gobernación el cual me ha comunicado que en provincias no ocurre nada de particular.

—¿Y de la guerra?

—Nada sabemos. Esperamos como todos algo terrible, pues según unos y otros la batalla que ha de venir será decisiva.

Después llegó el ministro de Instrucción Públics señor Bergamin con una voluminosa cartera.

—¿Qué proyectos trae usted, le preguntó un reporter.

—La tan necesaria reforma de las Escuelas de Comercio.

Si mis compañeros de gabinete la aprueban hoy la enviaré inmediatamente á informe del Consejo de Instrucción Pública.

Con arreglo á esta reforma la enseñanza de la carrera de Comercio se dividirá en tres grupos: uno superior con carácter universitario, otro de estudios medios con las actuales escuelas de Comercio y elemental.

Además se crearán escuelas especiales de Comercio, nocturnas, para adultos, con sección para hombres y otra para mujeres. Esta como vía de ensayo.

Para cursar los estudios del grado superior se crearán tres escuelas en Madrid, tres en Barcelona, dos en Málaga, dos en Sevilla y dos en Valencia, que tendrá un regente que será director de todas las locales.

Los gastos de todos estos centros de enseñanza serán de cuenta del Estado.

El ministro de Hacienda manifestó que llevaba un proyecto de créditos forestales.

El general Miranda, dijo que tenía un despacho del Comandante del «Lauria» que se encuentra levantando un plano hidrográfico en Fernando Poó, participándole que no ocurre novedad.

Preguntado el ministro de Marina si tenía alguna noticia que confirme el desembarco de los rusos en Francia, contestó negativamente.

A LA SALIDA

Referencias del señor Sánchez Guerra

El ministro de la Gobernación ha facilitado á los periodistas la siguiente referencia del Consejo de Ministros hoy celebrado.

La reunión ha sido breve y la mayor parte del tiempo la ha destinado á tratar de las peticiones formuladas por la mancomunidad catalana, con motivo de la crisis económica producida por el conflicto europeo.

Esas peticiones fueron concretadas por los diputados señores Zulueta y Boladeras, el cual se encontraba en el Ministerio.

El Consejo ha prestado gran atención á ese importante asunto, conviniendo los Ministros en estudiar la manera, si de ello hay posibilidad, de que el Banco de España, aunque ya ha hecho mucho como se sabe, haga algo más para conjurar la crisis.

Mañana á las diez, se reunirán los Ministros en Palacio bajo la Presidencia del Rey, y por la tarde saldrá seguramente don Alfonso para San Sebastián, donde permanecerá muy pocos días.

Se han aprobado por el Consejo los siguientes expedientes:

Del ministerio de Fomento concediendo autorización al Ministro para ejecutar las obras de construcción de varios caminos vecinales.

Idem para proponer ciertas aclaraciones al Reglamento de Caminos vecinales de 2 de Febrero de 1908.

Se aprobó también un expediente del Ministerio de la Guerra, autorizando la permuta de una parcela de terreno propiedad del Ayuntamiento de Alicante por otra enclavada en la misma plaza, que posee el ramo de Guerra para ampliar el Hospital Militar.

Noticia desmentida

El señor Sánchez Guerra ha desmentido de la manera más terminante la noticia acogida por algún periódico, según la cual en Bilbao había habido una reyerta entre algunos marineros alemanes y otros españoles.

Los rusos en Francia

Un despacho de París. 110 000 moscovitas á la guerra

En Madrid se ha recibido un despacho de París que asegura que los rusos han enviado á Francia varios cuerpos de ejércitos, que suman un total de 110 000 hombres. De éstos son 50 000 cosacos.

Aquí se acoje esta noticia con reserva, á pesar de haber sido publicada esta versión por la prensa europea, pues es el puerto de Arcangel, donde se dice que embarcaron esas tropas dista mucho de las costas de Francia y el envío de estas fuerzas revelaría una excesiva rapidez en la movilización rusa.

Reparando averías

Algeciras.—En los arsenales de Gibraltar se encuentra con objeto de reparar averías, el crucero inglés fué «Minotaurus» que el corsario alemán «Kaiser Whilen».

EN INGLATERRA

Otro combate

Londres.—Las últimas noticias recibidas comunican que las tropas alemanas continúan avanzando por Bélgica con dirección á Loqueren, situada al Oeste de Amberes, donde han entablado un importante combate con las fuerzas aliadas,

Júbilo en la India. El empleo del ejército indio en el actual conflicto es considerado en el país como un honor que recibe de Inglaterra. La prensa india muestra su entusiasmo. Auras de redención

Londres.—Constantemente se reciben en esta capital cablegramas de la India inglesa dando cuenta del entusiasmo que ha despertado entre los indios la noticia de que sus tropas van á ser llevadas á Europa para luchar al lado de las inglesas.

La declaración que en tal sentido hizo el General Gobernador de la India inglesa Lord Creve, ha producido el más saludable efecto en las trece provincias en que se encuentra dividido el Imperio de la India.

Los notables de Varjap se han presentado al Virrey para agradecerles la distinción que se hace al ejército indio.

La prensa indígena muestra su entusiasmo también. Dicen que la guerra que sostiene Inglaterra la considera como suya también.

Un periódico de Calcuta dice que Inglaterra tendrá ocasión de mostrarse orgullosa de las fuerzas que envía á Europa, en donde igualarán á los ejércitos europeos por su disciplina, instrucción y valor.

Otro periódico se expresa en parecidos términos, diciendo que el ejército indio sabrá corresponder á la atención que recibe al considerarlo meritorio para luchar con los europeos enemigos de Inglaterra.

EN TURQUIA

La movilización del ejército turco. Dificultades para el alistamiento. Los cristianos y los curdos se niegan á incorporarse. Amenazas

Londres.—Por cablegramas recibidos de Kermiah (Persia), se sabe en esta capital que la movilización del ejército turco dispuesto por la Sublime Puerta, se lleva á cabo con extremada lentitud.

Por todos lados tropiezan las autoridades turcas con grandes dificultades pero más especialmente por lo que se refiere á los cristianos y curdos que se niegan á incorporarse.

Agentes del Gobierno recorren las poblaciones amenazando con incendiar las viviendas á todos los habitantes que dificulten la concentración ordenada por el ministerio de la Guerra otomano.

EN ALEMANIA

El Kaiser en los combates

Burdeos.—De Berna participan que el Cuartel General alemán ha confirmado hoy oficialmente que el Emperador Guillermo asistió personalmente al gran combate librado el día cinco en la región de Nancy.

Equipos militares completos

José á Yamin Benaroch

General Sherard, 19 Melilla

Especialidad en géneros lana, colores sólidos garantidos; grandes existencias telas para kaki y demás equipos para entrega inmediatamente.

Enviamos muestras á los cuerpos que lo soliciten para que las sometan al análisis que crean conveniente. 37

Cabezargas Salacoff y Cantimplores de aluminio

Policlínica de la Virgen de la Salud

TRIANA (casa del Dr. Queipo)

El 606 en inyección intravenosa, cura la sífilis, anemia, enfermedades de la sangre y de la piel, 30 pesetas.

Vacuna preventiva contra la fiebre tifoidea. Cuatro inyecciones no dolorosas que permiten seguir las ocupaciones habituales 20 pesetas.

Horas de consulta.—En Triana, de 7 á 9 y de 1 á 3.—En General Marina 18, de 4 á 7.

Examen con Rayos X desde CINCO pesetas

1059

EN FRANCIA

Lo que dice la Prensa

Comentarios á los discursos del Marqués de Valtierra y Poincaré. Elogios al Rey de España

Burdeos.—El «Eco de París» publica hoy un interesante artículo comentando los discursos pronunciados por el nuevo Embajador de España en Francia señor Marqués de Valtierra y el Presidente de la República francesa Mr. Raymond Poincaré, en ocasión de haber presentado el primero sus credenciales.

Dice el articulista que entre los espectadores de la gran lucha que tiene por teatro á Europa, nadie como el Rey don Alfonso XIII conoce lo que puede la voluntad de nuestro país con el que ha convivido espiritualmente.

Comprenden los franceses—agrega el «Eco de París»—las arduas responsabilidades que la situación actual crean á los jefes de Estado.

El Rey de España sin haber mezclado á su pueblo en el conflicto, demuestra que maneja maravillosamente sus difíciles deberes.

Sus acontecimientos hiciéranle mantenerse hasta el fin separado de ellos, diríase tal vez con sentimiento, que no le ha faltado más que la ocasión para intervenir en ellos.

Aprobando la actitud de España

El periódico parisino «Le Tempes», se ocupa también de los discursos del Marqués de Valtierra y Mr. Poincaré.

Aprueba sin reservas el espíritu de ambos discursos, á los que concede gran importancia internacional.

Dice que las auras que llegan á Francia del otro lado de los Pirineos demuestran que España no considera la eventualidad de la paz, sino después de la victoria. El mantenimiento de la neutralidad, pesa en la mayor parte de la opinión española, pero los intereses de las Potencias del Mediterráneo la obligarían á oponerse con todas sus fuerzas á la dominación alemana en el Mediterráneo

La misión común que han de realizar en Marruecos Francia y España, es incompatible con las miras germánicas.

Termina «Le Temps» su artículo, diciendo que en los Círculos parisinos se asegura que el cambio de Embajador de España en Francia se ha dispuesto porque Villaurrutia era partidario de la intervención de España en el actual conflicto.

Los morteros alemanes

Burdeos.—De Bruselas se han recibido hoy noticias comunicando que los grandes morteros de 42 centímetros cuya construcción mantuvieron en secreto los alemanes, hasta que los emplearon en el sitio de Lieja, han sido desmontados, ocupándose actualmente los ingenieros en la construcción de vías para que avancen por ellas los mencionados morteros.

Los curas en la guerra. 7.869 sacerdotes que quorean

Una nota oficial facilitada por el ministerio de la Guerra á la prensa, dice que actualmente hay en filas 7.869 sacerdotes, sin contar con los religiosos franceses que estaban en el extranjero y se han incorporado.

La prensa y los elementos radicales, dedican grandes elogios á estos clérigos que han acudido presurosos á defender á la patria.

Una orden del Ministro

El Ministro de la Guerra, ha prohibido la concesión de permisos á los reservistas para dormir fuera de los cuarteles.

La proclama del Sultán. Excelente efecto. La contestación de Poincaré

Burdeos.—La proclama publicada por el Sultán de Marruecos ha producido excelente impresión en todos los centros oficiales franceses.

El Presidente de la República ha telegrafiado á Muley Yusuf, expresándole su agradecimiento.

El Sultán ha vuelto á dirigirse á monsieur Poincaré manifestándole que todo cuanto hace lo considera un deber y una prueba de agradecimiento por la labor bienhechora que ha realizado Francia en Marruecos.

Rusos y austriacos

Los rusos toman - - la ofensiva - -

Nuevas noticias

San Petersburgo. Un parte oficial recibido hoy, dá noticias de los combates librados últimamente entre rusos y austriacos.

Estas últimas fuerzas continúan batiéndose en retirada.

En la región de Ravafooka, se desarrolló entre ambos ejércitos combatientes una encarnizada lucha, atacando grandes contingentes de fuerzas rusas, una posición de los austriacos, situada cerca de Gordok á la izquierda del Vístula, poderosamente fortificada.

La ofensiva por parte de las tropas del Zar, ha continuado en estos últimos encuentros con resultados favorables para ellas.

Los rusos avanzan

Y ocupan posiciones. La desmoralización de los austriacos

San Petersburgo.—El ministro de la Guerra ha facilitado á la prensa una nota oficiosa que dice que el ejército sigue su victorioso avance en Cárpatos, habiéndose apoderado de varios picos en estos montes que dominan varios pasos de importancia.

En estas excelentes posiciones, los moscovitas han instalado varias baterías.

Añade la nota que la desmoralización del ejército austriaco, es grande, especialmente entre los elementos eslavos.

Miles de soldados han desertado, internándose en Rumanía.

Noticias militares

ASCENSOS

Infantería

El «Diario Oficial» del Ministerio de la Guerra, publica hoy la siguiente propuesta de ascensos en el arma de Infantería:

Tenientes Coroneles don Luis Fernández Espiña, don Luis Maldonado Iturriaga, don Alfredo Infante Chacón y don Alfredo Lorenés Balbas.

Comandantes don Juan González González, don Julián Ruiji Echenique, don Santiago Zumel Ruiz, don Ricardo García Alpuente, don Salvador Alonso de Medina y Alonso de Medina, don Francisco Vales Brieva, don Genaro San Felix Villalte, don Julián López Blanco y don Carlos García Arregui.

Capitanes don José Servia Sánchez, don Juan Almeida Vizcarrondo, don José Sisme Fernández, don Nicetas Mayoral Fernández, don Santiago Cajas Payans, don Marcos Bezán Estebas, don José Fernández Macapinlac, don Santiago Osorio Enríquez, don Críspulo Moracho Arregui, don Domingo Colorado Carlos, don José Mantilla é Iruce y don Juan Coll Fuster.

Primeros Tenientes don José del Campo Sáenz, don Francisco Durán Loyzaga, don José Cañista Pera, don Rafael Aguilera Maurici, don Germán Madroñero López, don Carlos Lázaro Muñoz, don Antonio Valles Ortega, don Narciso de Fuentes Cervera, don Alfredo Posdas Arcubo, don Leopoldo González Góngora, don Emilio Quintela Vázquez, don Luis Vicente Ripoll y don Joaquín Camarero Arrieta.

Caballería

En el arma de Caballería, ascienden: el Teniente Coronel don Agustín de Quinto y Fernández, Comandante don Antonio Santa Cruz Lameyer, Capitán don Ricardo García Benítez y primer Teniente don Joaquín Rodríguez y Ponce de León.

En la escala de reserva, son promovidos al empleo inmediato los Comandantes don Ramón Navarro García, y don Dionisio Fernández Cernuda y Rodríguez; Capitanes don Eladio Calvo Méndez y don Lucio Conde Aguado y primeros Tenientes don José Sánchez Oliva y don Heriberto Yécora García.

Artillería

Ascienden al empleo inmediato, los Capitanes don Juan María Hernández y don José Gomar Armijo, primeros Tenientes don Luis Infesta Díez, y don Carlos Lehmkuhl y Udaondo.

Ingenieros

En el cuerpo de Ingenieros, ascienden en la propuesta del mes actual, el Teniente Coronel don Salomón Jiménez y Cadenas, Comandante don Francisco Ricart y Gusldoy, don José Brizy López, Capitanes don Anselmo Otero Coello y Morales y don Juan Guiojuan Buscas, y primeros Tenientes don Francisco Cerdó Pujol, don Angel Avilés Tascar y don José Arbizu y Prieto.

Intendencia

Ascienden en este mes en Intendencia, los oficiales segundos don Wenceslao de la Peña y Pablo, don Pedro Grajera Benito, don Enrique Martín Hernández, don Pío Aguirre Guerrero y don Felipe Moreno Muñóz.

Sanidad Militar

Ascienden el médico mayor don José García Montorio, médico primero don Modesto Quites Gonzalvo y médico segundo don Federico Atimirez.

Veterinaria Militar

Ascienden el veterinario mayor don Martín Lucas y Arz, el veterinario primero don Juan Roselló y Terrres, y el veterinario segundo don Angel Tellería y García San Esteban.

Oficinas Militares

Son promovidos al empleo inmediato los oficiales segundos, don Angel Brusint Díez y don Pedro Sanchez Aguilar.

Oficiales terceros: don José Gutiérrez González y don Teófilo Sevano Ordóñez.

Escribientes de primera, señores Cortina Salazar y Martín.

Escribientes de segunda, señores Hernández Luengo, Ocambrano y Luna.

Ingresan tres brigadas de Caballería, entre ellos el del Regimiento de Taxdir, don Ramón Sarión.

Comisiones indemnizables

Han sido aprobadas las comisiones indemnizables de los meses de Septiembre y Octubre de 1912, y Marzo, Abril y Mayo de 1913.

Vacante de Profesor

En el «Diario Oficial» del Ministerio de la Guerra, se anuncia una vacante de Capitán Profesor de la Academia de Infantería.

RUDO COMBATE

Los aliados ganan terreno

Los alemanes comienzan á retirarse. Línea de comunicaciones en peligro. Nuevas noticias. Combate rudísimo

Se reciben algunos informes de los combates que se están librando desde Nanteuil á Verdun y hasta ahora son muy favorables para los aliados.

La lucha es rudísima.

Los aliados ganan terreno constantemente, obligando á los alemanes á retroceder hacia la frontera.

Parece que el Estado Mayor alemán busca ahora una nueva comunicación con su base de aprovisionamiento.

Las comunicaciones de los prusianos con su base deben ser dificilísimas ó están ya cortadas por su ala izquierda.

Los aliados toman la ofensiva, concentrándose en fuerzas enormes, cuyo objetivo es aislar á los alemanes.

Estos se retiran en perfecto orden, no obstante las pérdidas que sufren.

Por el lago de Metz se espera que los alemanes realicen un supremo esfuerzo para lograr la deseada comunicación.

Continúa el combate

Londres.—Sigue el combate en todo el frente de los aliados.

Las fuerzas inglesas y francesas luchan heróicamente durante todo el día consiguiendo que el enemigo que tenían enfrente después de una resistencia formidable, se retire hacia el Norte.

El quinto ejército francés avanzó con éxito anunciando al Generalísimo que ha realizado numerosas capturas.

El sexto ejército francés fué seriamente amenazado en Sorbe; pero al fin consiguió rechazar á los germanos.

Las pérdidas de los alemanes son muy grandes.

Las de los aliados se consideran mucho menores, merced á las buenas posiciones que ocupaban.

Aliados y alemanes

Los aliados, triunfan

Despacho interesante

Londres.—Se ha recibido en esta capital con gran retraso un despacho de Bolonia publicado en el «Evenins News», en el que se manifiesta que según un telegrama particular enviado por el general Pau, las fuerzas aliadas obtuvieron una señaladísima victoria en el Sur de Oisse, situado á veinticinco millas del Norte de París, consiguiendo verdaderamente aniquilar las fuerzas inglesas á la guardia imperial prusiana.

Una escuadra aliada recorre el Atlántico. Buques alemanes á pique

Burdeos.—Se han recibido en esta capital radiogramas dando cuenta de varias operaciones efectuadas en el Atlántico por una escuadra aliada.

Compónenla los acorazados franceses «Condé» y «Descarte» y el crucero inglés «Bristol.»

Estos se dedican á perseguir los buques austriacos ó alemanes, que naveguen por el Atlántico.

Sin que se diga el lugar, se sabe que entre los hechos realizados por esta escuadra, figuran los de haber echado á pique en el Océano á dos grandes buques mercantes alemanes que se negaron á rendirse.

Convenio entre Rusia y Bélgica

Burdeos.—Comunican de San Petersburgo, que se ha firmado un acuerdo entre los Gobiernos ruso y belga.

Según dicho documento, los súbditos belgas de la quinta de 1914 y los reservistas residentes en el Imperio moscovita, prestan servicio militar en los regimientos rusos á medida que les corresponda tomar las armas á los del mismo tiempo, en Bélgica, quedando únicamente dispensados de la incorporación al ejército de su país.

El General Lamy mejora. Las tropas de reserva alemanas guarnecen Bélgica

Burdeos.—Telegrafían de París que el General Lamy, que resultó herido de gravedad en uno de los últimos combates, va mejorando rápidamente, renaciendo las esperanzas de que pueda salvarse.

Noticias recibidas de Bruselas dan cuenta de que los alemanes han retirado de aquel Reino la mayor parte de las tropas de primera línea, destinando á las guarniciones, soldados del «Landwer» y del «Landsturm» primera y segunda reserva.

Estos nuevos contingentes están recibiendo instrucción militar, en las mismas poblaciones que ocupan.

Rusos y cipallos. Gran reserva

Burdeos.—En Amberes, Ostende el Havre y Bulogne, han desembarcado 200 000 rusos.

En Marsella 20.000 cipallos y se esperan más de éstos, hasta el número de 100.000.

La llegada de estos refuerzos se conoce por viajeros de París, y circuló con rapidez.

La prensa francesa no se ha hecho eco porque la censura lo prohibe.

Lo que se decía una leyenda, resulta que es realidad.

Belgas y alemanes

Otro combate

Londres.—Telegramas de Ostende dan cuenta de que por el Noroeste de Bruselas, entre Gante y Amberes, las tropas alemanas consiguieron avanzar, trabándose un fuerte combate entre dichas tropas y las belgas, que intentaron denodadamente, oponerse al avance de los alemanes.

Los belgas tuvieron al fin que replegarse ante la superioridad del número del ejército enemigo.

El comandante Conniche, jefe de las fuerzas belgas, sucumbió en el combate, de un balazo en la cabeza.

Estratagema fracasada

Para tomar un reducto Soldados disfrazados. Persecución fingida. Grandes pérdidas Todo descubierto.

Amberes.—Hace tres días, los alemanes trataron de apoderarse de un reducto situado no lejos de la plaza valiéndose de una estratagema.

Varios centenares de soldados, se vistieron con los uniformes de los guardias cívicos de Bélgica, y cumpliendo las órdenes recibidas, se lanzaron hacia el reducto, fingiendo que iban perseguidos por las fuerzas germánicas.

Confiaban los alemanes en que de esa suerte podrían llegar los soldados al reducto, pero apercibidos los defensores belgas de lo que ocurría, rompieron el fuego á la vez contra los supuestos guardias cívicos, y contra los alemanes, causándoles numerosísimas bajas.

Corresponsales ingleses tiroteados por los alemanes

Ostenda.—Han llegado á esta población varios corresponsales de la prensa inglesa, que viajaban en automóvil por el N. O. belga.

Cuentan que al dirigirse hacia Lokeren, trataron de cortarles el paso los alemanes, pudiendo librarse de ellos gracias á la velocidad que imprimieron al vehículo.

Esto no obstante, recibieron varias descargas, saliendo afortunadamente ilesos los que iban en el auto.

NOTAS DE ITALIA

La guerra italo-austriaca

: : es inevitable : :

Se movilizan varios cuerpos del ejército

Roma.—Desde el día 6 no circulan trenes de mercancías, por estarse movilizando varios cuerpos del ejército.

En la frontera austriaca se acumulan numerosas tropas.

La prensa y la opinión cree inminente la guerra con Austria.

Un conflicto para Austria

Pánico en Viena. Los rumanos irán á la guerra. Los diputados piden que se abran las Cortes

Roma.—Se ha recibido un despacho de Viena que da informes que en esta capital reina mucho pánico ante los anuncios de que en Rumanía hay manifestaciones en favor de la guerra contra Austria.

Parece que los rumanos quieren aprovechar esta ocasión para conquistar parte de la Transilvania donde residen millones de hermanos de raza.

La invasión de 300 000 rumanos, allí sería mortal para Austria que verían invadidas las llanuras húngaras y no tendrían más remedio que abandonarlas.

Muchos diputados austriacos han pedido la reunión de las Cámaras ante la gravedad de la circunstancias, pero el Gobierno se opone á ello.

La detención de alemanes en Tripolitania. Tratando de levantar el país

Malta.—Se sabe de modo cierto que el Gobierno italiano ha ordenado al Gobernador militar de Tripoli envíe con toda urgencia á Roma una información acerca de la detención del Cónsul General de Alemania en aquel territorio y cuatro súbditos alemanes más.

A estos se les acusa de laborar con los indígenas para conseguir un levantamiento general en el país.

A uno de los dichos súbditos germanos le fué recogida gran cantidad de oro que guardaba para repartirlo entre los jefes indígenas más prestigiosos de la Tripolitania.

EN VIENA

Los sin trabajo. El Emperador Francisco José sufre un ataque de parálisis

Viena.—Témese desde hace algunos días en esta capital, que los millares de obreros que se encuentran sin trabajo provoquen tumultos.

Las autoridades toman toda clase de medidas á fin de evitar mayores males.

La parálisis que sufre el Emperador Francisco José va haciendo cada vez más intensa. Un nuevo ataque ha venido á agravar el estado del anciano enfermo.

Según el despacho de referencia, su estado es gravísimo, tanto que ha perdido el conocimiento, quedando completamente inerte.

La noticia se oculta cuidadosamente al pueblo para evitar alarmas.

Véase en Última Hora importantes noticias de la guerra

Plaza y campo

Ha sido nombrado corresponsal literario y telegráfico de «España Nueva» en Melilla, nuestro compañero en la prensa don Víctor Puiggcí, á cuyo atento saludo y ofrecimiento correspondemos muy reconocidos.

◆◆

El distinguido empleado en Telégrafos señor Frías Bravo, hábil artista, nos obsequia con un dibujo á pluma, copia de uno de los jardines del Real Sitio de San Ildefonso.

La reproducción es perfectísima y demuestra en el señor Frías condiciones excepcionales como dibujante.

Agradecemos su atención.

◆◆

Ayer tarde no tuvo lugar la anunciada sesión de la Junta Inspectora de espectáculos, habiendo quedado aplazada para hoy, á las cinco de la tarde.

◆◆

Hoy se relevarán entre sí, el segundo y quinto escuadrón de Caballería de Taxdir, pasando aquél de la plaza á Segangan, y éste de Segangan á la plaza.

◆◆

El segundo escuadrón del Regimiento de Alcántara que se encuentra actualmente en Seluán, marchará hoy á Monte Arruí para relevar al cuarto del mismo cuerpo, que queda en la Alcazaba.

◆◆

Anoche á las siete y media se reunió en el Casino Militar la Sociedad Hípica.

Presidió el acto el Teniente Coronel del regimiento de Caballería de Alcántara don Lorenzo Alonso Polomino, asistiendo buen número de socios.

Después de aprobada el acta de la anterior, fueron sancionadas las cuentas generales correspondientes al último cuatrimestre.

Luego se adoptaron, entre otros acuerdos, los siguientes:

Celebración de un concurso en la primera decena del próximo mes de Octubre y citar para Junta general el próximo lunes, con objeto de ultimar los detalles relativos á dicha fiesta.

Oportunamente daremos cuenta del próximo festival, para la que reina gran entusiasmo.

◆◆

Con objeto de incorporarse á las fuerzas del regimiento á que pertenecen, ayer regresaron á Izhafen el Teniente coronel don Francisco Sánchez Ortega y el capitán don Francisco Ortega.

◆◆

Hoy marchará á Monte Arruí, el Teniente coronel jefe del tercer batallón del regimiento infantería de Ceriñola, don Juan García Carrasco.

◆◆

Acompañado del Ayudante del cuerpo, primer teniente don José Sánchez Navé, ayer tarde regresó á la plaza el Teniente coronel de la Brigada Disciplinaria don Santiago Escudero.

◆◆

Ha marchado á Gerona con permiso, el capitán de infantería, don Juan Orbaitero.

A Ronda, también con permiso, marchó ayer el capitán del Batallón Cazadores de Chiclana D. Ignacio Carmona.

◆◆

Procedente de la posición de Segangan, llegó ayer mañana á la Plaza, el capitán del regimiento Infantería de Africa, don Maximiliano Albarrán.

También llegó de las posiciones avanzadas con permiso, el de igual empleo, don Rodolfo Carpintero, capitán del grupo de ametralladoras del regimiento del San Fernando.

◆◆

El Ayuntamiento de San Roque (Cádiz) ha otorgado al sargento del Batallón Cazadores de Tarifa, don José de Cuesta, un premio consistente en una preciosa pulsera de plata cincelada.

La citada corporación, al ofrecerle este obsequio al referido sargento, hijo de aquella población, lo ha hecho como merecida distinción á las brillantes notas obtenidas en los exámenes de árabe celebrados en la academia de ésta Plaza.

◆◆

Hoy marchará á Málaga para presentarse á exámen en aquel cuartel de la Guardia civil, el primer teniente del regimiento de Infantería de Africa, don Luis Quiroga.

UNA BODA

En el domicilio del padre de la novia, nuestro estimado amigo el teniente coronel retirado, don Francisco Cuadrado, y ante artístico altar, en el que se destacaba una preciosa imagen de la Santísima Virgen, tuvo lugar, ayer tarde á las cinco, el enlace matrimonial de la simpática y distinguida señorita Francisca Cuadrado Jaraba, con el conocido industrial amigo nuestro don Manuel Fernández Martín.

Bendijo la unión, el Vicario eclesiástico don Miguel Acosta.

La novia lucía valioso vestido de raso negro, y velo blanco con prendidos de azahar.

Apadrinaron á los contrayentes el capitán cajero del regimiento de Africa, don José Megañas y su bella esposa, doña Josefa Cuadrado Jaraba, hermana de la novia.

Actuaron de testigos el Médico Mayor de Sanidad Militar D. José del Buey, y nuestro compañero en la prensa don Antonio Bertuchi.

Por el reciente luto de ambas familias, no se hicieron invitaciones.

Hacemos votos por la eterna felicidad de los nuevos esposos.

Información militar

Han sido pasaportados: doña María Aguilar y su hija, para Larache; el oficial segundo de Intendencia don Ventura del Olmo, para Valladolid; y el brigada don Rafael Cano y 38 individuos, para Tetuán, á incorporarse.

—Se le ha concedido permiso para Madrid, al sargento don Isidoro Rodríguez.

También le ha sido concedido permiso para Guadalajara, al Capitán don Ricardo Ortega.

—Se cursan á Guerra las instancias del Capitán don Mariano González Vallés que solicita una vacante de profesor en la Academia de Infantería, y del brigada don Teófilo Gómez, que interesa pasar al Regimiento de Artillería de Sitio.

—El prófugo indultado Donato Ruiz, ha sido destinado á Intendencia de Campaña.

—Pasa á Guerra la instancia del trompeta Alejandro Moreno, que interesa mayor antigüedad en su categoría.

—En concepto de agregado ha sido destinado al batallón de Segorbe, el Capitán don Manuel Amilletegui.

—Han ingresado en los Hospitales de Barcelona y Valencia, respectivamente, los soldados enfermos, Pedro Gayarre y Domingo Martín.

—En la 8.ª Región ha sido declarado inútil el soldado Manuel Falcón.

—Se ha dispuesto el reconocimiento facultativo del segundo teniente en situación de reserva por herido, don José M.ª González.

NECROLOGIA

El ilustrado dentólogo D. Miguel Meliveo, querido amigo nuestro, recibió ayer muchas manifestaciones de pésame con motivo del fallecimiento de su distinguida esposa.

La señora de Meliveo era muy apreciada en esta plaza, por sus inagotables sentimientos para el prójimo.

Hoy á las nueve de la mañana tendrá lugar la conducción del cadáver al Cementerio de la Purísima Concepción, á cuyo acto concurrirán numerosas personas amigas de la familia doliente.

Reiteramos á éste, y en particular al Sr. Meliveo, la expresión de nuestro más sentido pésame.

Registro civil

Nacimientos

Coli Hassan Bemarrech, Juan Montero Sánchez.

Defunciones

Ana Liñán García, León Ortiz Pascual.

Matrimonios

D. Manuel Fernández Martín, con doña Francisca Cuadrado Jaraba.

De interés local

Durante el día de hoy se han inscrito en las oficinas de la Junta de Arbitrios las altas y bajas siguientes.

Don José Ballester, baja en un establecimiento de pan.

Don Antonio Santaolalla, alta en el anterior.

Se han concedido permisos:

A Doña Dolores García para construir un piso en la casa que posee.

A Don Miguel Cruz, para construir y hacer varias reparaciones en la casa que posee.

Importantes noticias en

ULTIMA HORA

Movimiento de viajeros

Los que llegaron

En el vapor «A. Lázaro».—Don Juan Campos, don Carlos López, don Carlos Belgrano, don Miguel Ortega, don Juan Moreno y don Salvador Moreno.

Los que marcharon

Vapor «Antonio Lázaro».—Doña María Caballero, don Fermín Castelle, don José Ristol, don Manuel Noviejo, don Luis Cuadrado, don Juan Sánchez, don Manuel Gómez, don Francisco Fernández, don José Sóler, don José Blanco, don Vicente López, don José Cuevas, doña Irene Vadillo, don Gregorio Gallego, doña Carmen Vadillo, don Salvador Ortega, don Antonio Molina, don Federico Monteverde y señora, doña Juana Cejas, don Juan Ramírez, don Ignacio Carmona, doña Carmen Rodríguez, don Nicasio Rojo, don Juan Caballero, don Federico Bassa, don Luis Carvajal y don Luis Aragonés.

NOTAS LOCALES

LA BIENSERVIDA. O'Donnel 17

Casa de comidas y hospedajes. Precios módicos. 1099

AVISO

Habiendo recibido nuevas instrucciones para el trasbordo de las mercancías del vapor «Larache» que actualmente se encuentra en Cádiz, se hace saber á los señores destinatarios, para que entreguen en esta consignación, hasta el próximo día 11 del actual las facturas y conocimientos de embarque debidamente endosados.

Las condiciones en que se ha de efectuar el segundo trasbordo serán indicadas al ser presentados los documentos que se exijen.

Viuda de Samuel Salama, Agente de la Oldenburg Portugiesische. D. E. 1251

Flemones, dolores de muelas y caries, evítalo siempre el Licor del Polo. 1264

Música

La banda de música del regimiento de Ceriñola ejecutará esta tarde, de 18 á 19'30, en el Parque Hernández, el siguiente programa:

1.º Pasodoble «Los dos Gallos.»—S. Remo.
2.º Sinfonía de la ópera «Mignon.»—A. Thomas.
3.º Escenas pintorescas en cuatro números.—Primero, Marcha; Segundo, Beilable; Tercero, Angelus; Cuarto, Fiesta gitana.—Masseenet.
4.º Vals Boston «Nieus.»—J. Albrich.
6.º Pasodoble «Recuerdo del pasado.»

Otro sifón que explota

En el café «Alhambra», hizo ayer explosión un sifón de agua de seltz, causándole uno de los pedazos de cristal al camarero, Antonio García Vaquero, una herida en el pómulo derecho.

El lesionado que convenientemente asistido en el puesto de socorro, pasando luego á su casa.

Que se presente

Para resolver un asunto que le interesa, deba presentarse en las oficinas de la Comandancia de Marina de ésta población, Antonio González Santos.

Un robo

En una casa del Barrio del Polígono que habita el vecino apellidado Hernández, se cometió la madrugada última un robo de escasa importancia.

Los «ladrones» para conseguir sus propósitos penetraron en la vivienda de Hernández, llevándose veinte pesetas.

El juez Sr. Santa Cruz, instruye las correspondientes diligencias.

Espectáculos

KURSAAL

Hoy día de moda, se estrena la magnífica película de 2.500 metros en 4 partes, «Perdido en la obscuridad», producción cinematográfica de reconocido mérito.

El aparato y telón estrenados anoche, es de bonito efecto, dando una proyección muy clara.

LICOR DEL POLO

Exíjanse frascos con etiquetas pegadas al cristal como la de este facsímile, sin cuyo requisito es falsificado.

El Licor Polo de S. de Ovive cuenta 12 años de honrosos éxitos mundiales. Es el dentífrico insuperable, de gratísimo perfume, de higiene irreprochable, antiséptico de primer orden, de composición exclusivamente vegetal. Carece de sacarina fenol, salol, timol (ácidos fénico, salicílico y tánico) ni ningún otro ácido que llevan varios dentífricos notase que atacan y destruyen el esmalte dentario 30

AUTOMOVILES "FORD"

Los que menos pesan. — — — — — — Los que menos neumáticos gastan.

DOBLE-FAETON (5 asientos.

20 H P completamente equipado

4.500 pesetas

Franco bordo Melilla. 1172

Comprad un FORD, no porque es el más barato, sino porque es el mejor.

Representante exclusivo: GERARDO DE LA PUENTE. Alfonso XIII, núm. 2. Melilla.

Sastrería de Ricardo Frías

PRIMAVERA 1914

Últimas novedades para caballeros

«Tailleurs» para señoras

UNIFORMES MILITARES

Alfonso XIII, 9, bajo y principal 11

"La Giralda"

Confitería :-: Pastelería :-: Repostería

Pasteles y dulces finos de todas clases

Sandwich y medias noches. Pastelillos de carne y pescado. Jamón cocido en vino, Tortas, ramilletes y platos especiales.

Helados, manteados, leche merengada limón y avellana.

Cremas variadas todos los días.

Especialidades en bollos suizos.

Tetuán n.º 10 y Miguel Zorza, n.º 8

Contiguo del Hotel Española 17

El Extremeño

PEDRO FERNANDEZ

LO MEJOR EN JAMONES Y EMBUTIDOS DE TODAS LAS REGIONES

DESPACHO DE CARNES FRESCAS.—Precios especiales á ganaderos y cosacos.

S. PEDRO, 7 28

Para los Sres. Jefes y Oficiales

DE ESTA GUARNICION

Tintorería "EL AGUILA DE ORO"

GRANADA

Es la única casa que con perfección transforma el color de los UNIFORMES DE LAN. KAKI ANTIGUO por el nuevo y reglamentario color KAKI VERDE, quedando tan perfecto y de color tan sólido que compite con el primitivo de fábrica GARANTIDO. Continúa esta casa la venta de toda clase de prendas que se hallen cumplidas. Sucursales en Melilla: General Marina, 5, y Alfonso, XIII, 32, principal. 956

El mejor vino amontillado es el

INOCENTE

DE LA IMPORTANTE CASA EXPORTADORA

VALDESPINO, de Jerez

Prueben sus superiores cognacs aceptados por los inteligentes.

Representante en Melilla: D. Joaquín Mora Marino. Alta, 7. 1058

Regimiento Cazadores de Taxdirt

29 DE CABALLERIA

Teniendo que adquirir este cuerpo 300 chaquetas de paño, 1900 gorros de paño, 2.500 camisas, 2.500 calzoncillos, 3.600 dril las, 1.000 sombreros de bayeta amarilla, 2.500 pañuelos, 2.500 tohalles, 500 pares de guantes blancos, 500 pares de guantes kaki, 500 ceñidores, 500 bolsas de aseo, 500 cucharas y 500 marmitas flamberas, se hace presente por este anuncio, que será cargo á los constructores, para la presentación de modelos y condiciones en la Oficina del Regimiento hasta el 25 del actual.

Melilla 9 Septiembre 1914.—El Comandante Mayor.—Visto Bueno, El coronel, Rizzucio. 1266

Varea y Comp.ª

Proveedores del Ejército

Chacel 1. Esquina General Marina

Ultramarinos y Coloniales

Extensos y selectos surtidos en todos los artículos del Ramo

Especialidad en pastas de sopas ITALIANAS legítimas á 0'70 pts. kilo

Vinos finos de las mejores y más acreditadas marcas del Reino.

LICORES DE TODAS CLASES

Gran surtido en VINOS FINOS DE MESA ITALIANOS, ESTILO MARQUES DE LA RISCAL, á pesetas 7'75 arroba y 60 céntimos litro 1265

Frascos aluminio

Gran tropa con corcha de color avellana, del Almacenista de la casa de D. Vicente Carbó, de Zaragoza.

Representante exclusivo en Melilla, don Luis Fernández de Castro, Alfonso XIII, 9 (Sastrería Chacel), anexo al Economato Militar. 817

SE NECESITA

una cocinera. Cervantes, número 2, principal, derecha. 1258

Antigua sastrería Cortilles

Aurelio y Zaurich (S. en C.)

INMENSO Y VARIADO SURTIDO DE GENEROS NACIONALES Y EXTRANJEROS

PAÑERIA, ESTAMBRES, NAVIS, TRAJES PARA SEÑORAS Y CABALLEROS

UNIFORMES MILITARES Y CIVILES

IMPERMEABLES, CAPOTES Y PELLIZAS

EQUIDAD Y BUEN GUSTO

CHACEL, 8.—(Antes Tetuán)

Ultimas novedades

D. 698

Dr. Roncal

Especialista en enfermedades de la Garganta, Nariz y Oídos

RAYOS ULTRAVIOLETAS

Electricidad luz fría penetrante, fototerapia, aerosoterapia, ozono, siamoterapia.

Consulta de 5 á 8 de la tarde

Mendez Núñez, 13, pral. izquierda 28

Medicamento de Familias

Hay imitaciones que únicamente en el nombre se parecen á esta preparación que, efecto de su bondad, mereció ser recomendada por la Real Academia de Medicina y adoptada de Real orden por los Ministerios de Marina y de Guerra, por considerarla la Junta Consultiva de Sanidad como insustituible; preciosa distinción, única otorgada á medicamento en España

Son groseras imitaciones las cajas que se presentan á la venta con la etiqueta roja y letra blanca, copia de las que empleó hace años la casa Vivas Pérez

LOS SALICILATOS

DE

VIVAS PÉREZ

CURAN PRONTO Y BIEN

Á los ancianos * Á los tísicos

Á los disentéricos, cuya vida se extingue sin un remedio verdaderamente heroico que corte su diarrea, mortal casi siempre

Á las embarazadas, cuyos vómitos hacen peligrar su vida y la de sus hijos, al par de padecer en forma desesperante

Á los niños, en la dentición y destete, á los que padecen CATARROS Y ÚLCERAS DE ESTÓMAGO, toda clase de VÓMITOS Y DIARREAS, CÓLERA Y TIFUS

LO DICEN INFINITAS É INDISCUTIBLES AUTORIDADES MÉDICAS Y CUANTOS LOS USARON DESDE HACE 29 AÑOS, NO LA CASA VIVAS PÉREZ

Pídanse en las Farmacias más acreditadas

Pastillas y Papeles de Salicilatos de Vivas Pérez

Indispensable á los viajeros y hombres de negocios

LA GENERAL ACADEMIA PREPARATORIA - - - - 2 - PARA CARRERAS MILITARES

Domicilio: General Marina. 2º, 2.º

Director, DON RAMIRO LLAMAS DEL TORO. Primer teniente de Infantería

En esta Academia se cursan exclusivamente las asignaturas que comprende el vigente plan de ingreso en las Academias militares.

Horas de estudio: de 8 á 12'30.—Horas de clase de 15 á 20'30.

Estas horas regirán en toda época del año, sin que puedan alterarse ni interrumpirse por ningún concepto. Las clases darán principio el día 1 de Septiembre.

INFORMES Y MATRICULAS DE 5 A 7 EN NUESTRO DOMICILIO. 1186

ULTIMA HOA

Avance victorioso de los rusos

Las tropas de Bélgica

Las tropas alemanas de Bélgica, la forman territoriales, algunos sin uniformes y con armamento muy inferior.

Los fuertes de Amberes carecen de dotación completa, de artillería, á consecuencia de no haberla entregado oportunamente, las fábricas alemanas.

La guarnición de Bruselas, está compuesta actualmente, por 16.000 hombres.

La situación de los aliados

La prensa de Londres publica extensas informaciones ocupándose de la campaña.

Algunos periódicos consideran muy favorable para los aliados, la nueva situación de los ejércitos beligerantes.

Parece que el objeto de los alemanes es dar una gran batalla extendiendo cada vez más la línea para cortar el avance de los aliados.

Se ha comprobado que en los últimos combates la guarnición de Amberes, tuvo una nueva victoria sobre los alemanes.

Estos sufrieron numerosas bajas.

Lo que dice Lema

Esta noche recibió á los periodistas en el ministerio de Jornada, el marqués de Lema.

Dijo que había recibido la visita del Embajador de Italia, el cual le ha manifestado que con motivo de las obras realizadas en el puerto de Brindici, se han colocado boyas indicadoras de las zonas peligrosas para las embarcaciones.

El representante de la nación italiana, ha insistido ante el marqués de Lema, en que su nación no movilizará fuerzas, continuando en la neutralidad.

El triunfo de los rusos

Las últimas noticias recibidas de San Petersburgo, dicen que los austriacos se dirigen hacia Cracovia.

El ejército de Austria ha dejado en poder del enemigo muchos prisioneros.

También hay informes que indican que los rusos tratan de terminar la ocupación de la Prusia Oriental.

Un combate en Tetuán

Al recibir esta noche á los periodistas en el ministerio de Jornada, el marqués de Lema manifestó que se habían recibido noticias de Tetuán referentes al combate sostenido entre las fuerzas Indígenas y varios kabileños.

Los Regulares tuvieron dos muertos.

Sobre los restos de una casa situada á orillas del río Martín, se levanta una torreta, que se llamará Levandy.

Los socialistas alemanes y la guerra

Dicen de Copenhague que el día veinticinco de Agosto se reunieron en Berlín todos los representantes de los partidos políticos excepto del socialista.

Después de estudiar detenidamente la situación y quedar enterados de las últimas noticias recibidas de la guerra, acordaron que debe Alemania continuar la campaña hasta alcanzar la victoria.

Asimismo se tomó el acuerdo de que se aumente inmediatamente la marina.

Los socialistas protestaron de que se excluyera de la reunión á su partido, el más fuerte de Alemania.

Los de Montenegro ocupan nuevas posiciones

Roma.—Noticias recibidas de Scutari dan cuenta de que tres columnas montenegrinas al mando del general Vuco, thi, han ocupado después de varios encarnizados combates, importantes posiciones en territorio austriaco, al Sur de Seraievo.

Los canadienses regalan harinas

Han comenzado á llegar á Inglaterra importantes donativos de harinas que envían acaudalados comerciantes del Canadá.

Los servios, avanzan

Nisch.—El ejército servio persigue al enemigo en incansable ofensiva.

Hay noticias de que los austriacos han experimentado grandes bajas durante los últimos combates.

Ya se ha confirmado que el día 6 de Septiembre las tropas servias atravesaron las fronteras, y desde entonces prosiguen victoriosamente su avance.

En los últimos combates han sido rechazados los austriacos sobre la orilla izquierda del Drina.

Movilización en Suiza. Mantenimiento de la neutralidad

Berna.—El Gobierno federal ha ordenado la movilización de nuevas reservas.

Los antiguos soldados marchan enseguida á incorporarse á sus repectivos regimientos.

El Presidente de la República, ha hecho constar que la movilización no tiene otro objeto que asegurar la neutralidad en el territorio suizo.

Se ha llamado á los reservistas que se encuentran en los Estados Unidos de América.

Las fuerzas se dirigen á las fronteras del Oeste y Noroeste, en cuyas inmediaciones pudiera ser se librara algún gran combate entre franceses y alemanes.

La Reina de Bélgica

Amberes.—Anoche llegó á esta Ciudad, la Reina de Bélgica, que fué recibida en la estación por numeroso público.

Un convoy de heridos

Hendaya.—Se reciben noticias que dan cuenta de la llegada á esta población de un tren de heridos en los últimos combates librados en Charleroi.

En la estación aguardaban la llegada del convoy un numeroso gentío. Había preparado para transportarlos numerosos automóviles y coches, provistos éstos de colchones y almohadones.

Los marqueses de Linares y otros asistócratas españoles, cedieron sus carruajes para el transporte de los heridos de la campaña.

La llegada del convoy, fué presenciada también por el jefe de los radicales señor Lerroux.

Uno de los soldados llegados á Hendaya, herido en el combate librado en Charleroi, refirió distintos é importantes episodios de la lucha.

Los combatientes, según el herido, llegaron á encontrarse á setenta metros.

Añadió que ambos ejércitos esperimentaron enormes estragos, sufriendo considerable número de bajas.

BOLSA

	Madrid 9
Interior 4 por 100.	77'00
Amortizable 5 por 100. . .	90'50
Amortizable 4 por 100. . .	00'00
Banco de España.	426'00
Renta de Tabacos	252'95
Nieve.	24'78
Francos	00'00

Otro torero muerto

Se han recibido telegramas de Cádiz dando cuenta de haber fallecido en aquella capital, el matador de novillos Jaime Ballesteros «Herrerín».

Este fué cogido por un toro en la corrida que se celebró en aquella plaza el domingo último.

La muerte sobrevino por habérsele presentado una pleuroneumonía.

El avance de los alemanes, detenido

Madrid 10, 4,15 (Urgente)

Lema ha manifestado, que dicen de Londres, que los aliados han logrado detener el avance de los alemanes, obligándoles á retroceder.

Estos han sufrido numerosas pérdidas.

Detalles de unos combates

Los alemanes se han retirado en toda la línea, excepto del centro donde los ingleses siguen la ofensiva hacia Marne.

Los franceses avanzan lentamente.

El combate del día 2 en la cercanía de Altirch, fué favorable para los franceses.

Los alemanes retrocedieron hasta el Rhin.

Los franceses tomaron las colinas que dominan Molhouse.

En los últimos combates los franceses se apoderaron de dos banderas alemanas.

Una nota oficiosa entregada por el Gobierno francés, dice que el ala izquierda de los aliados, hace retroceder á los alemanes.

El centro sigue avanzando lentamente.

El ala derecha de los alemanes no ha intentado atacar las fortificaciones avanzadas de Nancy.

Academia preparatoria Militar

DIRIGIDA

por Don Salvador Navarro

TENIENTE CORONEL DE INGENIEROS

con la colaboración del Capitán de Ingenieros D. Francisco Carcaño

Preparación completa en clase general y clases particulares.

Carlos de Arellano, 4, principal

1261

AVISO

Don Gabriel de Torres Saldaña, dueño del «Café Central», situado en la calle Conde del Serrallo, número 13, pone en conocimiento de sus numerosos amigos y clientes, que no ha omitido gasto alguno para la transformación de dicho establecimiento, incluso mesa de billar y servicio esmerado y con rebaja de precios.

La hora de billar á 0'60 céntimos.

Cerveza y licores de marca, 0'15.

Gaseosas y refrescos de toda clase de jarabes y con hielo, 0'10. 1252

Se vende

en San Juan de las Minas un caballo de raza argelina.

Alzada, 7 cuartas y 8 dedos.—Edad, seis años.—Informarán en la Agencia de encargos que hay en dicho punto. 1256

Imp. de EL TELEGRAMA DEL RIF

Postales fotográficas industriales marca OR.

DESDE PTAS. 30 EL MILLAR

J. RIEUMONT-Optico.-Granada, 64.-MALAGA

FUNDICION DE HIERRO Y METALES

(LA MAS ANTIGUA, FUNDADA POR MATEO M. VELASCO)

— de la —

Compañía Hispano - Marroquí de Gas y Electricidad

Alvaro de Bazán, número 1.—TRIANA

Ejecución esmerada y rápida de toda clase de trabajos de hierro colado y metales

PRECIOS MÓDICOS 48-4

Grandes existencias de lingote inglés

Extensa colección de modelos de todas clases

Nuestra Sra. de los Ianos

EMPRESA DE POMPAS FUNEBRES

Carrozas de gran lujo

Unica casa que cuenta hasta el día en esta Plaza con coches estufa. Inmenso surtido en coronas de porcelana y plumas, á precios increibles. Despacho de cera de todas clases al por mayor y menor.

Entierros á precios sin competencia. Inmenso surtido en ataúdes de gran lujo.

COCHERAS:

Barrio Industrial (junto á los Transportes generales.)

SERVICIO PERMANENTE

Despacho,-Calle de Prim, 16 33

Politécnico de Melilla

Sobrestantes de Obras públicas

Preparación completa para la próxima convocatoria que tendrá lugar el 7 de Enero próximo.

Setenta plazas que pueden ser cubiertas por aspirantes desde 18 á 40 años.

Se ingresa con la Categoria de Oficial 5.°, pudiendo ascender hasta Jefes de Negociado con sueldos desde 1.500 pesetas anuales á 5.000. Se disfrutan indemnizaciones por obras nuevas, kilómetros de carreteras en conservación y trabajos de campo.

Matrícula de 9 á 11 y de 3 á 5, calle de Antonio Falcón, núm. 1

"SAN ANTONIO"

Fábrica de mosáicos hidráulicos y cemento armado

DE

Don Manuel Fernandez Martín

Baldosa á imitación á mármoles y ornamentaciones en granito, precio del metro de loza desde 2,50 en adelante.—Escalones, repisas, bañeras, fregaderos lavaderos, bancos, tableros, tuberías, gradillas y alcantarillas de cemento armado, cementos, saco á devolver desde 2,50 hasta 6 pesetas.—Depósito de cementos Lafarge, desde 2,50 pesetas y materiales de construcción. 38-4

Fábrica, oficinas y despacho: Gran Capitán, número 9.--POLIGONO

Aguas de Villaza (Verin)

Minero - medicinales naturales :: :: Bicarbonaadas - sódicas -

Excelentes aguas de mesa

DE VENTA EN TODAS LAS FARMACIAS Y DROGUERIAS

De eficacia probada en las enfermedades del aparato digestivo.—Curan gastralgias, dispepsias, catarros gástricos, intestinales y afecciones del hígado y vías urinarias. — Recomendadas por todas las eminencias médicas

Propietario: HIJOS DE JACINTO BECERRA

Concesionarios para todo el mundo

VIUDA É HIJOS DE JUAN FUENTES PEREZ

Banquero.—ORENSE

A quienes deberá dirigirse la correspondencia y pedidos. 39

9

GIMNASIO HIGIENICO

BAJO LA DIRECCION FACULTATIVA

— DEL —

Doctor D. JORGE SOLANILLA

Cardenal Cisneros, 2

Se dan clases especiales de 5 á 6 para señoritas: de 6 á 7 para señoritos de colegios y academias y de 7 á 9 para adultos

1205 GIMNASIA SUECA Y MEDICA, DUCHAS, ETC

Compañía Hispano-Marroquí de Gas y Electricidad

Central eléctrica y fábrica de hielo

— Calle de Canalejas — 15—4—A

Oficina técnica: Calle de Canalejas (Frente á la fábrica de luz)

Administración: Carretera de Nador En las oficinas de la Compañía Norte Africano

---

SERVICIOS DE LA COMPAÑÍA TRASATLÁNTICA.

Línea de Buenos Aires

Servicio mensual saliendo de Barcelona el 4, de Málaga el 5 y de Cádiz el 7, directamente para Santa Cruz de Tenerife, Montevideo y Buenos Aires; emprendiendo el viaje de regreso desde Buenos Aires el día 2 y de Montevideo el 3, directamente para Canarias, Cádiz y Barcelona. Combinación por trasbordo en Cádiz con los puertos de Galicia y Norte de España.

Línea de New-York, Cuba-Méjico

Servicio mensual saliendo de Génova el 21, de Barcelona el 25, de Málaga el 28 y de Cádiz el 30, directamente para New-York, Habana, Veracruz y Puerto Méjico. Regreso de Veracruz el 27 y de Habana el 30 de cada mes, directamente para New-York, Cádiz, Barcelona y Génova. Se admite pasaje y carga para puertos del Pacífico con trasbordo en Puerto Méjico, así como para Tampico con trasbordo en Veracruz.

Línea de Cuba-Méjico

Servicio mensual á Habana, Veracruz y Tampico, saliendo de Bilbao el 17, de Santander el 19, de Gijón el 20 y de Coruña el 21, directamente para Habana, Veracruz y Tampico. Salidas de Tampico el 13, de Veracruz el 16 y de Habana el 20 de cada mes, directamente para Coruña y Santander. Se admite pasaje y carga para Costafirme y Pacífico con trasbordo en Habana al vapor de la línea de Venezuela-Colombia.

Para este servicio rigen rebajas especiales en pasajes de ida y vuelta, y también precios convencionales para camarotes de lujo.

Línea de Venezuela-Colombia

Servicio mensual saliendo de Barcelona el 10, el 11 de Valencia, el 13 de Málaga y de Cádiz el 15 de cada mes, directamente para Las Palmas, Santa Cruz de Tenerife, Santa Cruz de la Palma, Puerto Rico, Puerto Plata (facultativa), Habana, Puerto Limón y Colón de donde salen los vapores el 12 de cada mes para Sabanilla, Curaçao, Puerto Cabello, La Guayra, Ponce, San Juan de Puerto Rico, Canarias, Cádiz, Barcelona, Marsella y Génova. Se admite pasaje y carga para Veracruz y Tampico, con trasbordo en Habana. Combina por el ferrocarril de Panamá con las Compañías de Navegación del Pacífico, para cuyos puertos admite pasaje y carga con billetes y conocimientos directos. También carga para Puerto Barrios y Cartagena de Indias con trasbordo en Colón, para Maracaibo y Coro con trasbordo en Curaçao y para Cumaná, Carúpano y Trinidad con trasbordo en Puerto Cabello.

Línea de Filipinas

Trece viajes anuales, arrancando de Liverpool y haciendo las escalas de Coruña, Vigo, Lisboa, Cádiz, Cartagena y Valencia para salir de Barcelona cada cuatro miércoles, ó sea: 7 Enero, 4 Febrero, 4 Marzo, 1 y 29 Abril, 27 Mayo, 24 Junio, 22 Julio, 19 Agosto, 16 Septiembre, 14 Octubre, 11 Noviembre y 9 Diciembre; directamente para Port-Said, Suez, Colombo, Singapore, Ilo Ilo y Manila. Salidas de Manila cada cuatro martes ó sea: 27 Enero, 24 Febrero, 24 Marzo, 21 Abril, 19 Mayo, 16 Junio, 14 Julio, 11 Agosto, 8 Septiembre, 6 Octubre, 3 Noviembre y 1 y 29 Diciembre, directamente para Singapore y demás escalas intermedias que á la ida hasta Barcelona, prosiguiendo el viaje para Cádiz, Lisboa, Santander y Liverpool. Servicio por trasbordo para y de los puertos de la Costa oriental de Africa, de la India, Java, Sumatra, China, Japón y Australia.

Línea de Fernando Póo

Servicio mensual saliendo de Barcelona el 2, de Valencia el 3, de Alicante el 4, de Cádiz el 7, directamente para Tánger, Casablanca, Mazagán, Las Palmas, Santa Cruz de Tenerife, Santa Cruz de la Palma y puertos de la costa occidental de Africa.

Regreso de Fernando Póo el 2, haciendo las escalas de Canarias y de la Península indicadas en el viaje de ida.

Estos vapores admiten carga en las condiciones más favorables y pasajeros, á quienes la Compañía da alojamiento muy cómodo y trato esmerado, como ha acreditado en su dilatado servicio.

También se admite carga y se expiden pasajes para todos los puertos del mundo, servidos por líneas regulares.

La empresa puede asegurar las mercancías que se embarquen en sus buques.

Para rebajas á familias, precios especiales por camarotes de lujo, rebajas en pasajes de ida y vuelta y demás informes que puedan interesar al pasajero dirijirse á las Agencias de la Compañía.

AVISOS IMPORTANTES: Rebajas en los fletes de exportación.—La Compañía hace rebajas de 30 % en los fletes de determinados artículos, de acuerdo con las vigentes disposiciones para el servicio de Comunicaciones Marítimas.

Servicios Comerciales.—La sección que de estos Servicios tiene establecida la Compañía, se encarga de trabajar en Ultramar los Muestrarios que le sean entregados y de la colocación de los artículos cuya venta, como ensayo, deseen hacer los Exportadores.

SERVICIO ESPECIAL

Línea Brasil-Plata

Servicio mensual saliendo de Bilbao y Santander el 16, de Gijón y Coruña el 18, de Vigo el 19, de Lisboa el 21 y de Cádiz el 23, directo para Río Janeiro, Montevideo y Buenos Aires; emprendiendo el viaje de regreso desde Buenos Aires el 16 para Montevideo, Santos, Río Janeiro, Canarias, Lisboa, Vigo, Coruña, Gijón Santander y Bilbao.

Para este servicio rigen rebajas especiales en pasajes de ida y vuelta y también precios convencionales para camarotes de lujo.

POWER Línea de Marruecos

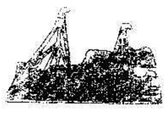

Servicio regular directo de 1.ª clase entre *Londres, Costa de Marruecos, Gibraltar y Melilla.*

Salidas de Londres, cada doce días

Vapores Penshurst, Petridge y Paugbourne

Admiten carga y pasaje para dichos puertos, los de América y Norte de Europa.

Detalles: D. JACOBO SARAHA, Alfonso XII, 4, Barcelona

SERVICIO FIJO SEMANAL

ENTRE

Barcelona-Almería-Melilla

y vice-versa

POR LOS 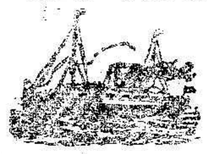 VAPORES

"TINTORÉ" Y "VELARDE"

PRECIOS DE PASAJES

De Melilla á Barcelona 48 pesetas, Cámara 24 pesetas cubierta
De id. á Almería 18 id. id. 7 id. id.

Para más informes, dirigirse en

BARCELONA, Sres. Domenech Cert, S. A., Paseo de Colón, 17.
ALMERÍA, Sr. Hijo de Ricardo Giménez, S. en C.
Melilla, Sres. Meiul y Levy, General Marina, 2.
ORAN, Línea de Vapores Tintoré, Plaza de Kléber, 1

7

F. de Azqueta

HUELVA—MELILLA

Artículos para la Industria.-Minas y Ferrocarriles.-Efectos navales.

Aceites Minerales y Grasas, Empaquetaduras, Gomas, Algodones, Borras, Correas, Grifos, Válvulas, Palas, Picos, Aceros para barrenos, Pinturas, Barnices, Cables, Cordelería, etc., etc.

Calle GENERAL PAREJA, Frente al Hotel Reina Victoria

22

16

Alfredo Rodríguez

OFICINA: MURO, X ALMACENES: B. INDUSTRIAL (Frente al Zoco)

CARBONES MINERALES DE TODAS CLASES

COKE FUNDICIÓN — COKE PARA COCINAS — COKE PARA CALDERAS

DEPÓSITO: Barrio Industrial (Frente al Zoco)

CONSIGNACIONES DE BUQUES, FLETAMENTOS EXPORTACIÓN É IMPORTACIÓN

Depósito de Cemento Lafarge, el mejor del mundo — Siempre existencia de Yeso — Se alquilan Encerados

12

COMPAÑÍA ESPAÑOLA DE MINAS DEL RIF

FERROCARRIL PARTICULAR MINERO

Horario de los trenes á partir del 20 de Agosto de 1914

Servicio de Melilla á Nador y San Juan de las Minas

ESTACIONES	N.° 1	N.° 3	N. 5
Melilla-Puerto. (Sal.	7,00	10,41	14,48
Hipódromo. (Lleg.	7,06	10,47	14,54
Hipódromo. Sal.	7,11	10,55	14,58
Segunda Caseta. Lle	7,20	11,05	15,08
Segunda Caseta. Sal.	7,20	11,05	15,08
Apeadero Nador Ll.		11,22	
» » Sal.		11,24	
Nador. Llegada.	7,40	11,27	15,28
» Salida.	7,58		15,45
Segungan. Llegada.	8,18		16,00
» Salida	8,15		16,02
San Juan Minas	8,30		16,17

Servicio de San Juan de las Minas á Nador y Melilla

ESTACIONES	N.° 2	N.° 4	N.° 6	N.° 8
San Juan Minas. Sal.	9.13		18.10	15,51
Segangan. Llegada.	9.21		18.18	15,59
» Salida	9.23		18.19	16,00
Nador. Llegada.	9.37		18.34	16,15
» Salida.	9.40	13,26	18.36	16,40
Apeadero Nador. Ll.		13,29		
» » Sal.		13,30		
Segunda Caseta	10,01	13,47	18.56	17,00
Hipódromo Llegada	10.12	13,58	18.57	17,12
» Salida.	10.14	14,07	19.10	17,17
Docker. Llegada	10 16			
» Salida.	10.17			
Melilla-Puerto.	10.21	14,13	19.16	17,20

NOTA.—El tren 2 solo circulará los viernes.

» Todos los trenes diarios empalman con los del mismo número del F. C. Nador-Beluña

OTRA.—Para facilita el regreso del Zoco de Segangan, todos los lunes llegará el tren núm. 3 hasta dicha Estación á las 13,37 y saldrá d Segangan á las 12.51, llegando á la Plaza con el tren núm. 4 á las 14.18.

ECONOMATO MILITAR

Avellanas finas con cáscara	kilo	1'30	Mantecadas de Astorga	una	0'10
Almendras tostadas dulces	»	6'00	Caracoles á la Bordalesa	lata	1'25
Alubias color francesas	»	0'45	Costillas de carnero	»	2'20
Alubias del Barco	»	0'90	Sandwich Nantica	»	1'40
Frutas glaceadas y cristalizada de Palma de Mallorca	»	3'40	Cacao en polvo	»	1'25
Ciruelas pasas, francesas	»	3'00	Carnero asado	»	2'00
Queso de Gruyere	»	3'25	Salchichas con tomate	»	2'15
Queso de plato	»	3'00	Anguilas á la Matelotte	»	2'55
Queso Roquefort	»	5'00	Buey asado	»	1'75
Picles ingleses	»	2'00	Amontillado J. G.	botella	4'50
Aceitunas Manzanilla	»	0'90	Amontillado «Conchita»	»	4'00
Caramelos finos	»	4'50	Amontillado «D. Pelayo»	»	4'00
Chorizos Rioja	»	5'75	Amontillado N. P. U.	»	6'75
Chorizos Cantimpalos	»	5'75	Fino Ligero, «Simó»	»	2'50
Salchichón de Vich	»	7'50	Moscatel Burgos, «Maeso»	»	2'85
Jamones de Maracena, desnudos de tocino, por piezas	»	4'75	Cognac Lamothe 3 estrellas	»	4'60
			Anis «Mono»	litro	4'60

GINEBRA "CAMPANA". . . . . tarro 1'90 4

Anuncios económicos

Pedro Aranda Cirujano callista. Se extraen callos y durezas de los pies, y se curan afecciones de los mismos. Villegas, 4, Barrio Obrero. 1245

Colchonería y tapicería de José Valiés. Ventas de toda clase de géneros y confecciones esmerada á la parisién, inglesa y española. General Pareja, número 5. 811

Modista malagueña. Se ofrece en su domicilio. Diez Vicario, 1. (Tesorillo) y para casa particular. 1265

Buen cocinero con inmejorables referencias se ofrece. Capitán Viñals, 14, bajo. 1257

Vapores Correos de Africa

Servicios oficiales y comerciales

Línea de Málaga-Melilla.—Salidas de Melilla, todos los días á las 19.—Llegadas á Melilla, todos los días al amanecer.

Línea de Almería, Valencia, y Barcelona.—Salidas de Melilla todos los martes, llegando á Valencia todos los jueves al medio día donde trasbordará el pasaje al vapor «Domicilio», que sale á las 6 de la tarde, para llegar los viernes al amanecer á Barcelona.

Salidas de Barcelona, todos los jueves á las 6 de la tarde, trasbordando el pasaje al vapor que saldrá de Valencia los viernes para los puertos de Alicante, Cartagena y Almería, llegando á Melilla todos los martes.

Línea de Canarias:—Salidas de Melilla para Canarias y escalas, los días 7 y 22 á las 19.—Llegadas á Melilla de Canarias y escalas, los días 16 y 31 ó primero.—Salidas de Melilla para Barcelona y escalas, los días 16 y 31 ó primero á las 19.—Llegadas de Barcelona y escalas, los días 7 y 22.

Línea de Chafarinas.—Salidas de Melilla para Restinga, Cabo de Agua y Chafarinas, los lunes y jueves á las 12; llegadas de Chafarinas, Cabo de Agua y Restinga, martes y sábados.

Líneas de los Peñones.—Salidas de Melilla para Peñón y Alhucemas, los martes y sábados á las 19.—Llegadas de Peñón y Alhucemas los miércoles y domingos.

Línea de Ceuta.—Salidas de Melilla todos los miércoles á las 12 para Alhucemas, Peñón, Río Martín y Ceuta; salidas de Ceuta para Melilla, los jueves á las 8 de la noche.

Línea de Italia-Francia.—Servicio fijo semanal con viaje directo de Barcelona á Melilla.—Pídanse itinerarios:

CONSIGNATARIOS

R. Santamaría y C.ª (S. en C.)

LA VENCEDORA

Gran destilería á vapor de vinos y licores

Plaza de la Goleta, 5, Hipódromo

Esta casa regala á los consumidores de sus artículos, una moneda de 25 PESETAS ORO, sujetándose para la opción de la misma, á las siguientes bases:

1.° A cada consumidor se le hará entrega de una libreta de cupones-prima, que contiene mil espacios.

2.° El tenedor de una libreta, tendrá derecho al regalo que se menciona, una vez llenados todos los espacios, para cuyo fin, por cada compra al contado que se haga en esta casa por valor de una peseta, se le pegará en cada departamento un sello, sin tener en cuenta la fracción de ésta, cualquiera que sea.

3.° No será válida la acumulación de dos ó más operaciones, aunque se hayan hecho en el mismo día, con objeto de sumar fracciones, es decir: que una vez terminada un de aquéllas, la siguiente se considera camo nueva á independiente de la anterioro.

4.ª Solo tendrán derecho á usar esta libretonlos consumidores al detall y en operacia, es al contado.

5.° La libreta es personal é intranferible, pero la equivalencia de su valornominal, no caduca y será reconocida siempre á su poseedor.

Todo consumidor de vinos y licores,d ueda ser poseedor de una MONEDA DE ORO, comprando en «La Vencedora».

PLAZA DE LA GOLETA, 5.—(HIPODROMO.) 1041

LA MODA

de Miguel Alcaraz

General O'Donell, núm. 5

En este acreditado establecimiento se acaba de recibir un extenso y variado surtido en calzados de todas clases para la presente estación. 28

No más pecas ni manchas

«AGUA ARGENTINA»

Unas cuantas gotas de agua argentina usada diariamente quitan en pocos días las pecas, manchas, arrugas de la cara y paño del embarazo, dejando la cara blanca, fina y aterciopelada.

Venta exclusiva. LAS NOVEDADES

J. Collis. Alfonso XIII, núm. 14

(Frente al Economato Militar)

244

D. Escaño Caparros

Calle del Cauce núm. 18

Fábrica por destilación de aguardientes y licores de puro vino.

Depósito de vinos de todas las regiones de España.

Completo surtido en vinos y licores embotellados de las mejores marcas.

Licores finos de MARIE BRIZARD & ROGER.—Aperitivos AMER PICON—FERNET BRANCA.—Vermouth FRATELLI y BRANCA y FRANCISDO CINZANO.—Champagnes MOET Y CHANDON, VICTOR CLIQUOT y PIERRE CUCHET.

Alcohol vínico plza. 2'50 Litro.
Id. desnaturalizado 1'90 23

París-Modo

— 8, calle Tetuan, 8 —

Gran arribada de novedades. Agua Colonia inglesa medio litro franco una peseta. Esencias puras (sin alcohol ni aceite) de rosa, jazmín y clavo.

Sombreros del señoras y niñas. 34

LA CREME DENTIFRICE

á la GLYCÉRINE SAVONNEUSE est la plus suave, la plus saine et la plus effective des Pâtes Dentifrices

L. T. PIVER PARIS