# EL TELEGRAMA DEL RIF

**Diario ajeno á la política - Defensor de los intereses de España en Marruecos**

AÑO XIV.-Oficinas y talleres: CANALEJAS, 16 | MELILLA.—Domingo 18 de Abril de 1915—FRANQUEO CONCERTADO | NO SE DEVUELVEN LOS ORIGINALES - - - NÚM. 9.285


DEL RIF

## LA PERSPECTIVA DEL HAMBRE

El malestar y la intranquilidad comenzaban á reinar en las tribus próximas á las posiciones avanzadas, y en el Rif. Los habitantes de la zona que ocupamos se lamentaban también de la pertinaz sequía, que amenazaba seriamente la cosecha, que en los primeros días del año actual tantas esperanzas despertara por el buen aspecto de los campos. La sequía podía acarrear grandes males. El hambre no es buena consejera. Ya, ante la perspectiva de un verano difícil y de un invierno duro, los malhechores de la zona no ocupada se lanzaron á los caminos, cometiendo fechorías; claro es que fuera de la zona ocupada.

No lejos de Tafersit, fué atacada una caravana de Tensamant, resultando varios muertos y heridos. En Beni-Said y en M'Talza, se han registrado robos de importancia y saqueos en tiendas de los aduares nómadas. Decían los moros amigos, de esa zona no ocupada, que de persistir la sequía y con ella la pérdida de la cosecha, hablaría la pólvora en todo el Rif; no como ahora, para resolver pleitos de sangre, sino para disputarse el pan á tiros.

Los indígenas de Guelaya y Quebdana estaban apesadumbrados; mas sin perder su confianza en España. Si no recogemos grano—decían—podremos sembrar en el nuevo año agrícola con las simientes que nos facilite el General Jordana; y respecto á trabajo, esperamos también que se emprendan obras donde poder hallarlo.

Causaba verdadera tristeza el estado de los campos de Guelaya y Quebdana. La última bonísima recolección y los préstamos de simientes, habían impulsado á los labradores á cultivar todos los terrenos posibles, formándose para ello numerosas asociaciones agrícolas, entre marroquíes y españoles. La sequía de los últimos meses, cuando el agua era más necesaria, determinó que unos campos amarillearan ya, adelantándose cerca de mes y medio la recolección; y que en los más tardíos se ofrecieran las cebadas raquíticas. Las lamentaciones de los moros y de nuestros compatriotas eran bien justificadas.

Estos últimos días, á la oración de la tarde, se congregaban los rifeños en los aduares, y á coro entonaban las preces de ritual, pidiendo á Al-lah que no los desamparase. Las rogativas, implorando el beneficio de la lluvia, eran generales á uno y otro lado de la línea avanzada.

La madrugada del viernes llovió bastante, y dicho día también; mas en el campo que en la plaza. Ayer, cayeron chubascos, bastante intensos, apagando la sed de los campos. El regocijo de los indígenas no tiene límites. En algunos poblados se han hecho sacrificios de reses ante los morabitos más venerados.

Hay una circunstancia, por cierto curiosa, que no ha pasado desapercibida para los moros amigos. En 1910 no habían podido sembrar, efecto de la sequía. Llegó don Alfonso, y cayó el agua á torrentes; aquel año fué espléndida la recolección. Ahora, se anuncia la visita de los Infantes, que nuestros enemigos trataban de explotar, atribuyéndole móviles de que carece, y la víspera del día que debieron desembarcar, llueve copiosamente, y la cosecha se asegura. A coro exclaman: «El Majzen de España obra con nosotros milagros. Un día, nos salvó el Rey de la ruina y hoy son los Infantes quienes nos devuelven la tranquilidad.»

El hecho de que la cosecha no se pierda, merced á las lluvias del viernes y del sábado, tiene mayor alcance de lo que puede creerse. En el Rif, se ha seguido y se sigue laborando contra nuestra influencia, y cualquier cosa es aprovechable por los agitadores para los fines que persiguen. El hambre, aumenta la gente maleante y lanza á los caminos á quienes de otra suerte permanecerían quietos. Esa intranquilidad podía tener derivaciones poco convenientes.

Y por lo que se refiere á la situación económica de la zona ocupada, la pérdida de la recolección irrogaba grandes perjuicios á los indígenas y á los modestos compatriotas que comenzaban á tomar parte activa en la colonización. Esta iba á sufrir un retroceso, perjudicial para nuestros intereses.

Bien venida sea la lluvia. Nunca con más motivo pudo denominarse benéfica, y más que benéfica, bienhechora. Ella aleja la perspectiva del hambre, temible por muchos y fundados conceptos.

## DESDE ARCILA

(De nuestro Corresponsal)

**Una riña. Calma absoluta. El General Fernández Silvestre**

En esta pequeña ciudad se desarrolló ayer un sangriento suceso, del que fueron protagonistas Tomás García, de oficio panadero, y Manuel Vega, camarero; ambos habían residido en Melilla algún tiempo.

Discutieron acaloradamente por cuestión de intereses, y pasando de las palabras á vías de hecho, infirió Tomás á su rival una herida en el cuello de pronóstico reservado.

Pasó al hospital, quedando detenido el agresor.

Reina tranquilidad completa en todo el Territorio. Desde hace un mes, no suena un tiro. Los zocos se ven concurridísimos y á ellos acuden ya muchos montañeses.

Se dice, sin que pueda afirmarlo, que el Raísuli ha pedido una tregua, con ofrecimiento de someterse. Y se añade, que, aún cuando se desconfía de la rectitud de sus intenciones, le ha sido concedido.

El General Fernández Silvestre, no tiene momento de reposo. Su actividad se multiplica estos días, viéndosele en todas partes dictando órdenes y disposiciones que contribuyen á la preparación de esta Zona, para que dé los frutos que todos deseamos.

Se arreglan los caminos, se abren nuevas comunicaciones, se mejoran las condiciones de ciudades y campamentos, en una palabra, se aprovecha la hora de tranquilidad para consolidar la obra meritoria del Ejército. Ahora hace falta que, nuestros hombres de negocios la secunden.

La Zona de Larache puede contribuir grandemente á aligerar la carga que para España constituye la empresa marroquí.

Corresponsal.

Arcila, Abril de 1915.

Obra de penetración

## El ferrocarril á Arrui

Como hemos anunciado en diferentes ocasiones, durante la estancia de SS. AA. RR. los Infantes D. Carlos y D.ª Luisa, tendrá lugar la inauguración del ferrocarril de Seluán á Monte Arrui.

Este ferrocarril está proyectado y dirigido por el Ingeniero de Caminos, Canales y Puertos don Leonardo Nieva, afecto á la Delegación de Fomento, en la Alta Comisaría de España en Marruecos.

La longitud del trazado, es de 8.300 metros; arranca de la estación de Seluán y termina en el pié mismo del campamento de Monte Arrui. La estación se construirá durante la explotación.

El ancho de vía es de 1,00 metro, como el de Nador-Seluán.

Para el trazado, que solo tiene 7 alineaciones, se han tenido que hacer dos obras de fabricación que son, dos pontones de 3,50 metros.

El día de la inauguración es casi seguro que se utilice la máquina «General García Aldave.»

El tráfico será abierto al público, el día siguiente al de la inauguración, funcionando ya este servicio regularmente, á partir de dicha fecha.

El mayor elogio de la obra, queda hecho, diciendo que el tendido de vía duró únicamente 25 días.

**El cable Melilla-Almería dejó de funcionar el 23 de Septiembre de 1914.**
**El cable Melilla-Céuta se averió en Abril de 1913.**
**El cable Chafarinas-Cabo de Agua se rompió en Diciembre de 1914. El cable Céuta-Estepona enmudeció en Marzo corriente.**

## ¿Locura ó crimen?

**Lo que dicen de Orán**

**Declaración inesperada**

Ayer tuvimos noticias de un suceso ocurrido en Orán días pasados. Una persona se presentó en el Consulado Español, dando cuenta de haber cometido un crimen, y que este había tenido ejecución en Melilla.

Nuestro Cónsul ordenó seguidamente la detención del presunto delincuente, dando parte á esta ciudad.

María Jaime Gutiérrez ó Jaime Gutiérrez, que aún se desconoce el sexo, declaró al funcionario español de Orán, haber dado muerte por envenenamiento en Melilla, á Juan Antonio Rodríguez Mancebo, añadiendo que había arrojado el cadáver en un sitio que ella ó él determinan exactamente.

Parece ser que la Sección de Policía de nuestra ciudad, hizo todo género de gestiones en el lugar indicado, no siendo posible dar con huella alguna que demuestre la comisión del delito referido.

Creese que la declaración sea de alguna persona que tenga perturbadas sus facultades mentales.

No obstante, se continúan con gran actividad las pesquisas.

**Peritos examinando las granadas cogidas al enemigo por las fuerzas alemanas.**

## Esperando á los Infantes

# EL VIAJE ES APLAZADO

**El alojamiento de los Infantes : : :**

Como saben los lectores, se alojarán en la Comandancia General, cedida totalmente por el General Jordana y su distinguida familia, que se han trasladado casa de sus hijos para que los augustos viajeros puedan disponer libremente de ella. Es atención muy delicada.

Todas las habitaciones y pasillos han sido pintados nuevamente, como las escaleras y hasta los cuartos destinados á la servidumbre.

Los que conocen la residencia de nuestra primera autoridad, saben que está amueblada y decorada con lujo; ahora se han cuidado tanto los detalles, que parece que se han llevado á cabo grandes obras. Todo resulta serio, artístico y del mejor gusto.

En las escaleras, preciosas plantas aumentan la alegría que la dan los altos y decorativos ventanales. La secretaría particular de S. E. se ha transformado en saloncito de espera, ostentando las paredes cuadros de Cortés, el pintor de cabezas morunas.

El despacho de Ayudantes ha sufrido también radical cambio. Preciosos grabados al agua fuerte campean sobre los lienzos de pared; el mobiliario se ha sustituido por otro muy cómodo, así como la mesa, de dimensiones reducidas, que hace más amplia esa pieza.

El despacho de S. E. será el del Infante, viéndose en uno de los ángulos el plano del territorio. El despachito inmediato no ha sufrido alteración, pues no puede ser más confortable y elegante, con los grabados de asuntos marroquíes, copias exactas de cuadros históricos.

En el salón de recepciones se han colgado cuadros de Giménez Aranda, Benedito y Chicharro. Se destaca entre todos una marina del primero, deslumbrante de luz y de color, cuyas figuras son dos bellas hijas del insigne artista; una, señora hoy de Souza (don Federico), al que pertenecen esas joyas pictóricas. La cabeza de niño, de Chicharro, es un asombro de realidad. Los otros cuadros son también de gran mérito. Plantas y macizos de flores naturales prestan belleza al salón.

Los de tresillo, billar y el comedor no han cambiado, salvo pequeños detalles, pues son verdaderas preciosidades. El comedor, sobre todo, con su rico artesonado y mobiliario severo, es regio.

En el *fumoir*, los pedestales sostienen una verdadera variedad de plantas exóticas, cubriendo el suelo lujosa alfombra de tonos claros.

Las habitaciones particulares de Sus Altezas son las de los señores de Jordana, que dan á la calle de Alonso Martín. Entre las dos alcobas se ha preparado un gabinete muy sencillo y alegre. Los muebles de las alcobas son modernistas, cubriendo las camas valiosas colchas. Los cuadros llevan la firma de los hermanos Jiménez Aranda. El cuarto de baño, en mármol blanco, es la última palabra del buen gusto y del confort.

Inmediata á la alcoba de D.ª Luisa, está la de su doncella, y á continuación la destinada al Príncipe D. Raniero, con muebles de la Alta Comisaría, estilo renacimiento, y frente á ella el cuarto de baño.

Los ayudas de cámara tienen sus habitaciones en último término.

El marqués de Mesa de Asta, ayudante de D. Carlos, será huésped de su compañero de cuerpo el Coronel de Estado Mayor don Jorge F. de Heredia.

En todas partes se ve la mano primorosa de la distinguida señora de Jordana y bellas hijas, y el buen gusto de sus hijos y hermano D. Federico, que han intervenido en la preparación del alojamiento, digno de quienes han de recibir en él confortable albergue.

La servidumbre de toda clase, afecta á los Infantes, es la de los Sres. de Jordana, que han querido gocen SS. AA. de independencia completa en todos los órdenes y dispongan de cuantas comodidades puedan apetecer, sin las cortapisas naturales de haber sido sus huéspedes.

Melilla ha de agradecerles también esa solicitud y las molestias que en honor de nuestros egregios visitantes se han impuesto.

**Orden que ha de observarse en la recepción : : : : : :**

Junta de Arbitrios, Vicario Eclesiástico, Ordenes Religiosas, Notario, Registro de la Propiedad, Depositaría de Hacienda, Intervención de Aduanas, Id., id., Marroquí, Administración de Correos, Telégrafos, Maestros de Instrucción Pública, Junta de Fomento, Juez 1.ª Instancia de Nador y adjuntos, Clero Parroquial, Médico Director Centro Higiénico, Id. Estación Sanitaria, Cámara de Comercio.

Banco España, Giro Mútuo, Banco Cartagena, Compañía Española Minas del Rif, Id. del Norte Africano, Cruz Roja, Asociación de la Prensa, Id. de Ingenieros Civiles, Colegio de Abogados y Procuradores, Consignatario Vapores Correos de Africa, Casino Español, Círculo Mercantil, Círculo Unión y Recreo, Círculo Dependientes del Comercio, Centro de Cultura Popular.

Redacción del Telegrama del Rif, Id. de «La Gaceta», Id. del «Heraldo de Melilla», Id. del «Pro-Patria», Id. del «Politécnico», Id. del «Defensor Mercantil», Id. del «Explorador Rifeño», Corresponsal de la Agencia Fabra», Comunidades israelitas y Comisiones indígenas.

**En las márgenes del Muluya. Llegada de los "spahis" : : :**

El Comandante militar de la posición del Zahio ha comunicado á S. E. el Comandante General, que desde ayer se encuentran acampados frente al vado del Muluya llamado por los naturales Mexra el Melha, tres escuadrones del segundo Regimiento de «spahis».

Esta fuerza hará honores á los Infantes don Carlos y doña Luisa, en su próxima visita al río Muluya, en donde serán cumplimentados por el Comandante en jefe de las tropas francesas del Marruecos oriental.

También ha llegado con los dichos escuadrones una banda de música.

En la orilla española se montarán tres tiendas de campaña, en las cuales se servirá el día de la visita un espléndido lunch.

La sección de Zapadores que manda el Teniente Ortiz de Zárate, está terminando los trabajos que ha venido efectuando para que puedan vadear el río con la mayor comodidad los Jefes y Oficiales franceses que han de pasar á este lado.

**No llegarán hasta mañana : : : : :**

Anoche recibió el Comandante General un despacho del Marqués de Mesa de Asta, concebido en los siguientes términos:

*«Inseguro aún el tiempo aquí, han resuelto »Sus Altezas salir mañana domingo definitiva»mente.»*

Tan pronto tuvimos conocimiento de este despacho, lo transcribimos á nuestras pizarras, con otras noticias de la guerra, del servicio urgente que nos llega por la radiotelegrafía, divulgándose así pronto la noticia por toda la ciudad.

**Una invitación : :**

El Presidente de la Asociación de la Prensa, nuestro querido Director D. Cándido Lobera, ha recibido atento B. L. M. del señor Jefe Administrativo de la Compañía Española Minas del Rif, invitándole, en representación de la Prensa, al banquete de veintidos cubiertos que la citada empresa dará en honor de SS. AA., el día siguiente al de su llegada, en el monte Uixan.

Es una atención que será agradecida por los periodistas melillenses, dado el reducido número de invitaciones que se ha hecho.

**Los Kaides y Xiujs**

Para saludar á SS. AA. RR. vendrán á Melilla los Kaides y Xiejs de las kábilas de Frajana y Mazuza.

Los de Beni-Sicar cumplimentarán á los Infantes en Sammar, juntamente con los de la kábila de Beni-Bu-Gafar.

Los de Beni Bu-Ifrur estarán en Segangan; los de Beni-Sidel, en Kaddur, y los de Quebdana y Uiad Settut, en el Zaio.

## DE SOCIEDAD

La enfermedad que padece el pequeño hijo de nuestro apreciable amigo don Miguel Fortea, ofrece mucha gravedad.

Anoche, en vista del estado del enfermito, hubo consulta de médicos.

También continúa gravísima la hija de nuestro querido compañero D. José Ferrín, director de «Heraldo de Melilla».

## El temporal en la rada

En las primeras horas de la madrugada de ayer, comenzó á decrecer el tiempo de Levante, calmando el viento y disminuyendo la marejada.

A medida que levantaba el día, se fué tranquilizando el mar, siendo menores los bandazos que daban los buques fondeados en la rada.

El vapor portugués «Vascuum» pasó la noche en el puerto, con las calderas en presión por si era preciso hacerse á la mar, librándose así, por su potencialidad de máquinas, de marchar á Chafarinas ó Tres Forcas.

A las once y media dió fondo, procedente de Chafarinas, el vapor «Salvadora», que como hemos anunciado, viene á tomar en Melilla 4.000 toneladas de mineral de hierro del monte Uicsan, que llevará á Glasgow, (Inglaterra).

La poca marejada de fondo que aún había en la rada, impidió que las barcazas de mineral comenzarán la carga del buque.

Poco después del «Salvadora» dió fondo el vapor «Hiscania» que hubo de suspender su descarga en la tarde de anteayer, para marchar al refugio de Chafarinas. Entraron también en nuestro puerto, los vapores franceses «Rif» y «Faramán». Este quedó despachado ayer mismo para Orán.

Poco antes de las seis, fondeó el vapor «Játiva» del servicio comercial de Marruecos, de la Compañía de Correos de Africa, con carga general para este puerto.

A última hora de la tarde volvió á refrescar el viento de Nordeste, entrando más marejada.

## El Centenario de Cervantes

El Comité ejecutivo del Centenario de Cervantes acordó en su última reunión dar á luz, en este mismo mes, una serie completa de sellos cervantinos.

En los de 10 céntimos aparecerá el retrato del autor del «Quijote»; en los de cinco, el del «Caballero de la Triste Figura», y en los restantes, pasajes del «Quijote», pintados por el Sr. Moreno Carbonero.

El Comité acordó rogar á la prensa haga público que los donativos para la suscripción destinada al monumento de Cervantes se ingresarán en las sucursales del Banco de España, debiendo quedarse en dichas sucursales con una nota de los donantes, y enviándose otra con los nombres de éstos y las cantidades ingresadas á la secretaría del Comité ejecutivo (Presidencia del Consejo de Ministros), á fin de que aquéllas y éstas se publiquen á su tiempo en la Revista «Crónica del Centenario», cuyo primer número saldrá el día 23 del mes actual.

**Las plazas españolas del Norte de Africa y los territorios ocupados, están sin comunicación telegráfica submarina con la Península.**
**Los telegramas se cursan por correo.**

AERONÁUTICA MILITAR

## LA SECCION DE MELILLA

Se encuentra en Málaga, desde donde embarcará para Melilla, la sección de aeronáutica militar, que forma parte del Ejército de este Territorio.

Entre las posiciones de Seluán y Bu-Guenzein, se ha preparado un magnífico campo de aviación, habiéndose en él construido varios edificios de mampostería, y los hangares para los monoplanos.

Viene encargado de la expedición, el Capitán de Estado Mayor D. Luis Gonzalo Vitoria, y como Jefe de la escuadrilla, el Médico primero de Sanidad Militar, D. Antonio Pérez Nuñez.

Componen la escuadrilla, tres aparatos «Nieuport», (monoplanos), con los correspondientes equipos de respeto. Traen también un excelente taller de reparaciones de campaña.

El mismo día en que desembarquen, saldrán para su campamento.

## Información militar

**Presentados.**—Ayer cumplimentaron á S. E. los siguientes Oficiales:

Primer Teniente don Manuel Romay y segundo Teniente don Andrés Morales.

**Pasaporte.**—Se ha extendido pasaporte para Barcelona, á donde ha sido destinado, al primer Teniente de Artillería don Pedro Madrigal.

**Profesorado.**—Al ministerio de la Guerra se cursa instancia del Mayor de Intendencia don Emilio Cremata, solicitando autorización para usar el distintivo del profesorado.

**Petición de destino.**—Solicita ser destinado á la Península el sargento don Francisco Carrión.

**A Alabarderos.**—Se cursa al ministerio de la Guerra instancia del Brigada don Eusebio Gilaberte, solicitando pasar al Cuerpo de Alabarderos.

**Reconocimiento.**—Se ordena el reconocimiento facultativo del Comandante de Infantería don Manuel Novo.

**A las Fuerzas Regulares.**—Para informe se remite al Jefe Representante de las Fuerzas Regulares, instancia del cabo Salvador Fernández, que solicita ingresar en dichas Fuerzas.

**Servicio de la Plaza para hoy.**—Jefe de día, Coronel del Mixto de Ingenieros don Luis Iribarren.

Imaginaria, Teniente Coronel de la Comandancia Artillería don José de Carranza.

Juez de guardia, Capitán don Miguel Santa Cruz.

Imaginaria, otro don Francisco Múgica.

Hospital y provisiones, Comandancia Artillería tercer Capitán.

Reconocimiento de artículos de pienso, Taxdirt tercer Capitán.

Parada, los cuerpos de la guarnición.

Principal, cuartel de Santiago.

Oficiales y sargentos de vigilancia por la plaza, Comandancia Artillería.

Patrullas nocturnas, Regimiento de Alcántara.

Música en el Parque Hernández de 16 á 18, Cataluña.

El Comandante Sargento Mayor, Manuel García Malea.—V.º B.º El Coronel Jefe de Estado Mayor, Jorge Fernández Heredia.


## ¡ALTO AQUÍ!

**LA VILLA DE MADRID** se ha trasladado á calle Padre Lerchundi, número 4 (antiguo local del café Universal). 741


## Plaza y campo

La Junta Directiva de la Sociedad Española de Salvamento de Naufragos, acordó adquirir con destino á la Estación de Melilla, una canoa automóvil salvavidas, empleando en ellos los fondos de que dispone esta Junta Local.

Es digna de todo encomio la labor de dicha Junta, que ha conseguido, dar á su Estación tanta importancia como cualquiera de las principales de España.

Ha comenzado á cumplimentarse en los barrios exteriores de nuestra ciudad, la orden dada por la Presidencia de la Junta de Arbitrios, para el rápido arreglo ó construcción de pozos «Moura» y aceras.

Ambas medidas eran de gran importancia y transcendencia para el vecindario, tanto por la que se refiere á higiene como por ornato.

Se halla terminada la amplia acera de la calle del General Marina.

Es una obra que hermosea mucho esa vía, una de las más bellas de la ciudad.

La Junta de Arbitrios y su entusiasta presidente el General Villalba merecen plácemes por la reforma.

En pocas capitales se realizan tantas obras de embellecimiento como en la nuestra.

El próximo mes de Mayo reanudará el servicio de trenes la Compañía del Norte Africano.

Tiene por principal objeto dar mayor impulso á la exportación de sus plomos del Afra.

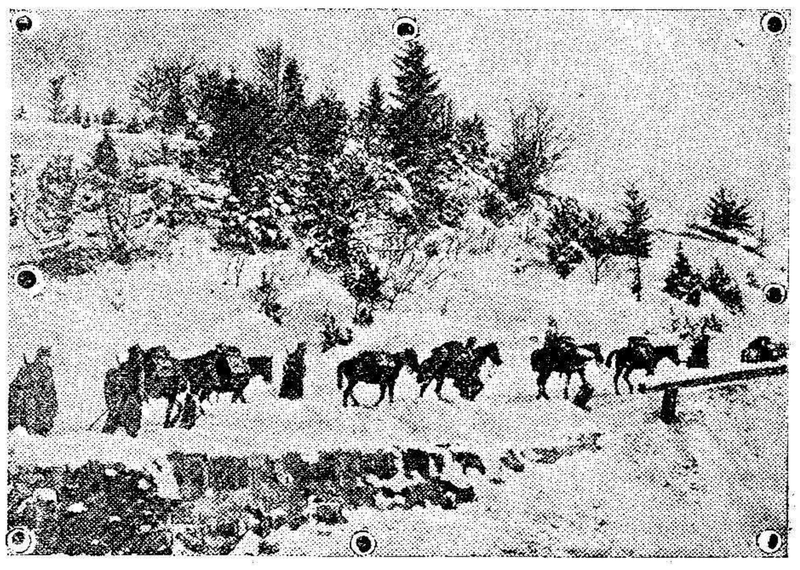

**Un convoy de municiones dirigiéndose á la línea de fuego de los austriacos.**

# INFORMACIÓN TELEGRÁFICA

# De nuestros Corresponsales en Madrid, Provincias y Extranjero

## (VÍA ORÁN)

## La actitud de Italia

### Noticia desmentida. Llamamiento de reservas. El patriotismo de Su Santidad

ROMA.—M. Giolitti ha hecho desmentir la información del «Daily Mail» que le atribuía estas palabras: «La guerra es inevitable».

En una correspondencia que publica la «Gaceta del Popolo de Turín» se dice que M. Giolitti se ha prestado al juego de Alemania por razones parlamentarias. El corresponsal deduce la consecuencia de que el 99 por ciento de los italianos es partidario de la intervención.

La Prensa dirige grandes elogios al Sumo Pontífice con motivo del siguiente hecho.

Hace diez días un arzobispo informó á Benedicto XV que ciertos párrocos y religiosos realizaban una propaganda activa cerca de los soldados del Friñul, recomendándoles el cumplimiento de sus deberes para con la Pátria. Estimaba el Arzobispo, que las predicaciones de este género violaban la neutralidad. Entonces el Papa le interrumpió diciendo:

—No, no basta la neutralidad. Nosotros somos todos italianos y debemos hablar á los soldados con sentimientos italianos.

### La misión de Bulow. Opiuiones contradictorias

PARÍS.—El «Petit Parisién» ocupándose de la misión del Príncipe de Bulow dice que hay silencios significativos. Se refiere al hecho de que la Prensa germánica y la germanófila del mundo, nada hable desde hace ocho días, sobre las negociaciones seguidas por Bulow en Roma.

Agrega que se interrumpieron bruscamente cuando los señores Salandra y Sonnino concretaron las aspiraciones italianas.

## La guerra en el Oeste

### Comunicado francés

### Sigue la guerra de topos. Ligeros progresos

PARÍS.—Cerca de La Boiselle nuestra artillería pesada ha destruido las trincheras y los abrigos que tenía el enemigo en Ovillera.

En Argonna cerca de Fontaine-Aux-Charnes hubo una acción local de trincheras con ventajas por nuestra parte.

Nuestro ascendiente sobre el enemigo se afirma más y más en este sector.

En Eparges ha bombardeado el enemigo nuestras posiciones, pero no las ha atacado.

En el bosque de Aillí, nuestros últimos progresos nos han hecho dueños de una parte de la trinchera principal alemana, y al Norte de esta trinchera de una banda de terreno de cuatrocientos metros de longitud, por cien de anchura.

Cerca del camino Essly-Fifrey (bosques de Montmartre) conservamos la nueva trinchera que habíamos conquistado.

Cerca de Frey-en-Halle hubo violentísimo cañoneo de artillería sin ataques de la infantería.

En el bosque Lepretre después de conquistar una parte de la línea enemiga, hemos mantenido el avance y rechazado un contraataque.

En Alsacia al Norte de Lauch hemos progresado quinientos metros en la dirección de Schnepfenriethkophf (al Suroeste de Metzeral).


**Dr. RONCAL**

**Especialista en enfermedades de la garganta, nariz y oido.**

RAYOS ULTRAVIOLETAS

**Electricidad luz fria prenetrodermoterapia eléctrica oxono, sismoterapia.**

**Consulta de 3 y 1/2 á 7 de la tarde.**

**28 Conde del Serrallo, 13, pral., izqda**


## En Albania

### Estrechando el cerco. Barcos italianos

DURAZZO.—La situación en Albania empeora. Los insurrectos continuan el bombardeo de Durazzo. El número de sitiadores se evalua en seis mil hombres mandados por oficiales austriacos y turcos.

Un proyectil cayó en la casa de Esad Pachá.

Los revolucionarios se oponen con insistencia á la partida de este, que sólo dispone de mil quinientos hombres.

Han llegado nuevos barcos de guerra italianos.

Un hermano de Esad Pachá, ha debido desembarcar ayer en las costas albanesas.

Numerosas familias de todas las religiones se han refugiado en una iglesia griega situada cerca del puerto, para quedar al abrigo del bombardeo.

## La guerra en el Este

### Juicios de un corresponsal. La batalla más grande de la historia

LONDRES.—Mr. Kupchinski, el conocido corresponsal de guerra del «Times» en Rusia, comunica á su periódico las grandes dificultades que hallan los beligerantes en Galitzia y en Polonia, donde el deshielo ha comenzado.

Las nieves bloquean todavía los desfiladeros de las montañas haciendo difíles los transportes.

En los Cárpatos, alcanza la nieve la altura de un hombre, y más de un carro ha caido en los abismos. A pesar de tantos obstáculos, siguen progresando los moscovitas y continúan recibiendo grandes refuerzos.

Los prisioneros están tan débiles, que apenas pueden moverse. Los rusos han consolidado las posiciones principales que ocuparon en la cadena de los Desckides, y tienen ya un pie en Hungría.

Si las apreciaciones de los oficiales de Estado Mayor son exactas, la batalla actual empeñada en los Cárpatos, es la lucha más gigantesca que registra la historia. Las fuerzas combatientes, se elevan á cerca de cuatro millones de hombres.

### Nicolás no está enfermo

ROMA.—La embajada rusa desmiente que se halle enfermo el Gran Duque Nicolás, Generalísimo de los ejércitos moscovitas.

## El raid de los zeppelines

### Nuevos detalles. Incendios

LONDRES.—Ya se conocen todos los detalles de la excursión de los zeppelines á la costa británica; lo que se ignora, pues los informes son contradictorios, es el número de las aeronaves; mientras la mayoría aseguran que se trata de un solo zeppelín, otros dicen que dos.

En Neuffcatle, se percibió después de las nueve, viniendo del mar.

Cuando telefónicamente dijeron de Wallseled, que acababa de presentarse el zeppelín, las luces de Neuffcatle se apagaron, dejando de marchar los tranvías, y los reflectores exploraron el cielo. Hasta media noche no se reanudó la normalidad.

Se creyó primero que se trataba de un dirigible inglés, porque pasó primero sobre Blithe y luego sobre Neufcatle, sin causar daño. Y tres kilómetros al interior se oyó una explosión. El dirigible arrojó después ocho bombas en la región hullera.

En Wallseled, arrojó seis bombas, incendiando cuatro casas; en la estación de la vía férrea ocasionó ocho incendios.

### Comentarios de la prensa. Buen raid

Según los diarios londinenses, el raid ha sido un fiasco. El dirigible permaneció treinta y seis minutos sobre el suelo inglés, recorriendo unas veinte millas.

Constituye el más largo viaje hecho por uno de estos aparatos. Suponiendo que partiera de la isla de Heligoland, punto más próximo, ha recorrido cerca de cuatrocientas millas.

Esta circunstancia hace creer que los zeppelines puedan bombardear Londres. El raid en cuestión lo demuestra; Londres ha estado bajo su radio de acción.

### Alarma en la capital de Inglaterra. Precauciones

PARIS.—Se dice que al tener noticias de la aparición del zeppelín, Londres quedó á oscuras, cesando el movimiento de trenes y tranvías. Aunque los ingleses lo niegan, parece que el zeppelín llegó muy cerca de la capital, arrojando algunas bombas.

### Recuerdo irónico

LONDRES.—El «Daily News», recuerda irónicamente las declaraciones del Conde de Zeppelín, que dijo:

—Atacaremos Londres con dos escuadras de cinco dirigibles, sin consideración por las pérdidas que podamos tener; pero no emprenderemos este raid hasta que todas las unidades modernas se hallen construidas, lo que ocurrirá en el mes de Agosto, cuando el Kaiser haya dado la orden de la gran ofensiva. Entonces nosotros crearemos tal perturbación atmosférica, que será imposible los reconocimientos de los aviones enemigos; estos no podrán franquear nuestras líneas sin caer como moscas.

## Alemania y Holanda

### Aumentan los temores

LA HAYA.—Aumentan los temores de un inesperado golpe de mano por parte de los alemanes sobre Holanda.

La concentración de fuerzas que realizan en la frontera, donde disponen ya de doscientos cincuenta mil hombres, justifica el peligro que se cierne sobre Holanda.

### El Kaiser y su hijo en Bruselas

LONDRES.—Se asegura por conducto fidedigno, que el Kaiser estuvo en Bruselas el sábado último para descansar tres días.

Le acompañó el Kronprintz, permaneciendo con su padre tan solo unas horas. Después marchó á Amberes.


**Sombrillas y abanicos**

Acaba de recibirse un extenso surtido de las últimas novedades en dichos artículos.

**Precios sin competencia.**

LA RECONQUISTA.

729


## Por la radio

## (Servicio especial urgente de EL TELEGRAMA DEL RIF)

### Combates en Durazzo

Madrid.—Urgente

Los rebeldes que sitian esta ciudad albanesa han reanudado los ataques, y si Esad Pachá no recibe pronto refuerzos tendrá que capitular.

La actividad que persiguen los insurrectos es, con vez dueños de Durazzo, y por consiguiente del país, atacar á Servia y Montenegro.

### Venizelos en Egipto

Madrid.—Urgente

Dicen de Atenas que ha marchado á Egipto el señor Venizelos.

Emprendió el viaje de noche, sin dar conocimiento ni á sus íntimos, para evitar manifestaciones.

### Barco inglés á pique

Madrid.—Urgente

El buque inglés «Ptarmigan» ha sido torpedeado por un submarino.

De la tripulación sólo se han salvado nueve hombres.

### La nota del Papa

Madrid.—Urgente

La nota oficiosa del Papa al Presidente Wilson, relativa á la paz, se limita á indicar la necesidad de proseguir activamente la propaganda en favor de la cesación de hostilidades.

Wilson parece que ha dicho, que él no apresuraría la reunión de la conferencia de la paz, y en tal concepto se abstendría de dar consejos á los delegados americanos.

### Aviadores á Melilla

Madrid.—Urgente

Ha marchado á Melilla la comisión de aviadores militares destinada á esa zona.

### La cesión del Trentino

Madrid.—Urgente

Se asegura que Austria ha cedido á Italia el Trentino en determinadas condiciones que no se indican.

### Bombardeo de Bélgica

LONDRES.—Los torpederos de los aliados han bombardeado durante varias horas, Ostende y Nieuport.

Se sabe que han causado bastantes daños.

### El Sultán, abdica

Madrid.—Urgente

Se asegura que el Sultán de Turquía tiene el decidido propósito de abdicar, no efectuándolo por impedirlo los ministros.

### Pregunta prematura

Madrid.—(Urgente).

Un diputado inglés, en la Cámara de los Comunes, ha preguntado á Sir Grey si los gobiernos aliados estaban de acuerdo sobre las condiciones de paz que habrían de imponer á Alemania, Austria y Turquía.

El Ministro contestó en sentido negativo, considerando la pregunta demasiado prematura.

## Cuatro buques turcos á pique

Madrid.—Urgente

PETROGRADO.—*Un comunicado oficial facilitado por el Ministerio de Marina, da cuenta de que en el Mar Negro han sido echados á pique, por una escuadrilla de torpederos rusos, cuatro buques turcos de importante tonelaje.*

*Los tripulantes de estos barcos se ahogaron en su mayoría.*

## ¿Qué ocurre en Turquía?

### Despacho interesante

Madrid.—Urgente

ROMA.—*Un despacho se ha recibido, que es muy comentado por la Prensa.*

*El Gobierno de Turquía ha pedido al de Alemania retire su Embajador en Constantinopla, diciéndole que si no lo hace le dará los pasaportes.*

*Se espera con interés la respuesta del Gobierno alemán.*

### El deshielo. Se suspenden las operaciones

Madrid.—Urgente

PETROGRADO.—En los Cárpatos el deshielo dificulta las operaciones.

Los rusos han recibido considerables refuerzos para proseguir con empuje las operaciones, en cuanto lo permita el estado del tiempo.

### Por los Reyes doña Isabel y don Francisco

Madrid.—Urgente

Esta mañana á las doce, se celebró en la capilla del Regio Alcázar una misa en sufragio de los Reyes doña Isabel y don Francisco.

Al acto asistieron los Reyes, los Infantes doña Isabel, don Fernando, don Alfonso y jefes palatinos.

### Garros en los aires

Madrid.—Urgente

PARIS.—El aviador francés que realizaba hoy servicio de exploración, derribó á un «taube» entre Iprés y Armentieres.

El aparato alemán quedó destrozado.

### Otro buque á pique

Madrid.—Urgente

ANSTERDAN.—Un submarino alemán ha echado á pique al vapor mercante holandés «Katrvyk».

Perecieron ahogados todos ios tripulantes.

El buque iba cargado de trigo.

## En los Dardanelos

Madrid.—Urgente

Telegrafían de la Isla de Tenedos, que dos destroyers ingleses y el acorazado «Londón», han franqueado la entrada de los Dardanelos, cañoneando las fortificaciones turcas.

Las baterías de la costa asiática desarrollaron un fuego violentísimo, permaneciendo inactivas las de la europea.

Se eree que los turcos han retirado una parte de la artillería esta costa para concentrarla en la opuesta y batir eficazmente los puutos que puedan elegir los aliados para su desembarque.

## En el Cáucaso

### Los turcos, invaden Persia

Madrid.—Urgente

Fuerzas otomanas han ocupado Kasrichirin, destruyendo la casa del gobernador.

Los pequeños destacamentos persias, se retiran hácia el interior.


**Aviso á las señoras**

**LA VILLA DE MADRID** en sus nuevos almacenes ofrece inmenso surtido en tiras bordadas recibidas directamente de Suiza. Padre Lerchundi 4 (antiguo local del café Universal). 742


## Ultima hora

### Dato en Palacio

A la hora de costumbre despachó el Presidente del Consejo con el Rey, informándole de las últimas noticias de la guerra.

A la salida del régio Alcázar conversó el señor Dato breves momentos con los periodistas.

Dijo que el gobierno se encuenrta satisfecho por lo favorablemente que se ha solucionado el problema de las subsistencias.

### Obreros despedidos

Próximo á terminarse uno de los acorazados que se construyen en el Ferrol, serán despedidos numerosos obreros.

Entre éstos reina alguna excitación. Se proponen organizar un mitin para pedir al Gobierno adopte medidas, con objeto de evitar la forzosa huelga.

### De la guerra en el Oeste

PARIS.—Los últimos comunicados oficiales dicen que ayer los alemanes desplegaron mucha actividad en Eparges.

Los franceses rechazaron enérgicamente los rudos ataques del enemigo.

### Triunfos de los rusos

PETROGRADO.—Durante la última jornada, las tropas de Czar tomaron á la bayoneta importantes alturas estratégicas, haciendo numerosos prisioneaos.

Los ataques de los alemanes han sido rechazados en varios sitios.

En los Cárpatos continúan librándose encarnizados combates.

### Otro concierto

CÁDIZ.—En el Gran Teatro ha dado el segundo concierto de los annnciados, la Orquesta Sinfónica de Madrid.

Interpretó notablemente bellas composiciones de diversos maestros, siendo ovacionada.

### El viaje de Dato

BARCELONA.—Se ultiman los preparativos para el recibimiento del Jefe del Gobierno.

Las elementos conservadores tratan de que este revista la mayor brillantez posible.

El señor Dato llegará á la ciudad condal el domingo, regresando á Madrid el Martes.

### El Congreso por la paz

FERROL.—Los elementos avanzados continuan trabajando en la organización del Congreso internacional en pró de la paz.

Han recibido muchas adhesiones.

## (VÍA ORÁN)

### Comunicado francés

PARIS.—En Nuestra Señora de Loreto han realizado los alemanes tres contraataques, preparándolos previamente con violentos bombardeos.

Las tres veces fueron rechazados con bastantes pérdidas.

Igualmente ocurrió en Eparges, durante la noche del 15 al 16.

En el bosque de Montmare se han librado formidables combates de artillería, consiguiendo la nuestra apagar los fuegos de tres baterías enemigas y volar un depósito de municiones.

Los aviadores franceses han dado prueba de gran actividad. Varios de ellos arrojaron bombas sobre los talleres del camino de hierro de Lagare.

También han logrado incendiar una fábrica de polvoras, muy importante, de los alemanes en Alsacia.

En los alrededores de Metz, han causado verdaderos destrozos. Algunos fuertes sufrieron enormes daños y han logrado volar uno de los polvorines de las fortalezas.

A su regreso nuestros aviadores encontraron á tres enemigos obligándoles aterrizar.

No han sufrido nuestros aviadores el menor daño, apesar del fuego violentísimo de los fuertes de Metz.

## POR LA RADIO

### Servicio especial de EL TELEGRAMA DEL RIF

### En los Dardanelos. Crucero incendiado

Madrid.—Urgente

CONSTANTINOPLA.—Las baterías de los Dardanelos consiguieron ahuyentar á uno de los acorazados que bombardeaban las obras de defensas.

El buque se dirigió á Tenedos con voraz incendio á bordo.

Créese que las averías sufridas por el acorazado son muy importantes.

### La pérdida de un zeppelin

Madrid.—Urgente

ROMA.—Se tiene noticia de que en el Adriático se ha perdido un dirigible alemán que auxiliaba á la flota austriaca.

Perecieron todos los tripulantes.

### El último comunicado

Madrid.—Urgente

PARIS.—El comunicado francés de las diez de la noche no registra ninguna novedad.

La jornada última ha sido de absoluta calma.

## En los Dardanelos

Madrid.—Urgente

PARIS.—Un comunicado oficial del ministerio de Marina da cuenta de que uno de los acorazados franceses, bombardeó las defensas de Harich.

Los otomanos aglomeran tropas y material en los alrededores de la ciudad.

## Ciclón en Madagascar

### Varios pueblos destruídos

Madrid.—Urgente

PARIS.—En dicha isla del Océano Indico ha descargado un ciclón que produjo enormes daños.

Varios pueblos quedaron totalmente destruídos.

---

Folletín de El Telegrama del Rif. (18)

# La dama del brillante azul

POR

**A. Conan Doyle**

CASA EDITORIAL SOPENA

—Todo es posible cuando el cerebro de un hombre se trastorna—repuso el pesquisante.—Estoy á sus órdenes, milady—agregó levantándose y descolgando de la percha el sobretodo y el sombrero.—En la esquina entraremos en el carruaje.

Sherlock Holmes acompañó á lady Diana hasta su casa, donde según se averiguó, estaba el Conde todavia. Habia llegado como á las nueve y media y se habia metido en su escritorio, donde se le podia ver arreglando papeles. Repitiendo á la dama las recomendaciones qre ya le habia hecho, á propósito de la necesidad de estar sobre sobre aviso con respecto á las intenciones de lord Canbury, el pesquisante salió del palace te y volvió á su casa, en la que entró cuando eran cerca de las once.

Lo primero que hizo cuando hubo encendido luz en su gabinete fué acercarse apresuradamente á la mesita colocada entre las dos ventanas.

Esa mesita, obra atística de gran valor era de roble macizo y estaba provista de gavetas, ofreciendo el aspecto de un escritorío sencillo.

El pesquisante se arrodilló delante de ella, é inclinando el mueble para atrás hizo que se deslizara hacia abajo una tablita corrediza que formaba el costado del pie derecho y servía de tapa disimulada á un escondrijo, porque el pie era hueco en esa parte. Introdujo luego los dedos en la pequeña abertura y sacó de allí un objeto envuelto en un pedacito de seda de color lila.

Levantándose luego, fué á examinar ese objeto á la luz de la lámpara. Era un alfiler de oro, del que prendía un fragmento de cadenilla del mismo metal y que ostentaba en la cabeza un enorme brillante, ligeramente azulado, del tamaño de una abellana. El pesquisante contempló un instante las magníficas luces de la gema, envolvió otra vez el alfiler en el pedacito de seda lila y fué á colocarlo de nuevo en el escondrijo. Hecho esto respiró ámpliamente, como si se hubiera quitado un enorme peso de encima y murmuró:

—Para que Fred Archer sepa que he sido yo el que robó la pieda es menester que me haya seguido. Por lo menos, tiene que haberme visto y reconocido iba cuando corriendo detrás del Conde. De modo que el verdadero objeto de la carta que ha escrito citando á lord Canbury es hacerlo caer en un lazo para quitarle las cinco mil libras que supone que el Conde llevará encima.

Y el pesquisante, apoyando la barba en el pulgar y el índice de la mano derecha, y el codo de ese brazo en la otra mano, postura que le era habitual, como hemos dicho ya, y se quedó un momento pensativo.

VIII

UN DRAMA EN UN TUNEL

Era un barrio siniestro el que habia elegido Fred Archer para dar cita á lord Cambury. Finchely Road se encuentra al noroeste de Londres, y es una de las vias que llevan á la capital gigante. Sobre ese camino no pavimentado, se encuentran muy pocas casas, separadas unas de otras por grandes terrenos baldíos. Y entre Finchley Road y South End hay un túnel por el que pasa el tren de la empresa Midland que, después de la estación de Hoverstock Hill, toma esa vía para salir de Londres por detrás de West End.

El paraje es desierto, pues, y, por lo tanto, muy peligroso en cuanto la obscuridad lo envuelve. Además, esa noche caía nieve y soplaba nn fuerte viento que silbaba entre las casas con siniestros gemidos, para precipitarse aullando dentro del túnel, que parecía una de las puertas del infierno.

Era menester, por consiguiente, ser muy arrojado para acudir á una cita en semejante sitio y con una noche como ésa. Pero á la una en punto de la mañana, lord Cambury llegó en un cab al extremo sur del túnel, donde se apeó despidiendo al cochero.

Una vez allí, al ver que nadie le esperaba, se puso á andar de un lado á otro, para combatir el frío, y también para calmar la agitación nerviosa que lo dominaba. No era que sintiese temor ante los peligros que podían acecharlo allí, sino ansiedad por encontrarse de una vez cara á cara con Fred Archer. Y, como bien había dicho á Sherlock Holmes, no daba ese paso con el interés de recobrar la joya, sino con una intención más siniestra: la de arrancar á ese individuo la confesión de qué era el amante de su esposa, y matar lo en seguida de un balazo.

Pero Fred Archer parecía no participar de la misma impaciencia porque la entrevista se llevara á efecto, por cuanto allí no se veía un alma. En sus paseos, lord Canbury llegó hasta la casilla del guarda, junto mismo á la entrada del túnel, y allí vió al hombre en su puesto, tratande de calentarse delante de una pequeña estufa llena de carbón hecho ascua. Pero, fuera de ese empleado, no había un ser viviente en todo el contorno.

La nieue seguía cayendo, y el viento gimiendo y el frío arreciando, y el tiempo pasaba eternizando sus momentos, sin que la situación cambiara. Al fin, el lord resolvió ir á refugiarse dentro del túnel, que, por lo menos, lo reguardaría del viento y de la nieve. Al pasar por delante de la casilla, le pareció que había llamado la atención del guarda, porque le vió levantarse vivamente y asomarse á la puerta para sondar la obscuridad del lado del túnel. Pero el hombre no vió nada quizá porque, después de un momento de observación, volvió á entrar en la casilla.

El lord, que estaba cerca de ella, oyó entonces el débil campanilleo del aparato telegráfico, y, en seguida, el tic tac irregular del transmisor. Algún tren se acercaba al túnel probablemente; y, como en la obscuridad le era imposible saber dónde estaban las vías, lord Canbury iba á salir del túnel cuando advirtió quel muro de éste formaba al costado una specie de andén á alto nivel, como de dos pies de ancho solamente. Lo consideró un refugio seguro, y subió á él. Pero, como la bóveda del túnel no le permitía estar de pie allí, tuvo que sentarse.

Pasó un tiempo, y á los oídos del lord, cuya impaciencia no hacía más que acrecentarse, llegó el lejano silbido de un tren, y casi en seguida, un sordo retumbo, cuyas vibraciones iban en aumento, y la trepidación del suelo le anunciaron que había entrado un tren en el túnel, por otro extremo. De pronto vió brillar una luz enorme en el fondo del túnel, y casi instantáneamente pasó como una exhalación por delante de él, y con un estruendo ensordecedor, la confusa visión de un tren en marcha, envuelto en una tromba de aire que le quitó el alien-

En honor de Morote

# PREPARANDO EL MONUMENTO

La comisión ejecutiva del monumento á Luis Morote ha designado como puntos en que podrán entregarse cantidades con destino á la suscripción pública, las librerías de Fe, Puerta del Sol, 15; de Ruiz, Plaza de Santa Ana, 13; de Beltrán, Príncipe, 16; de Victoriano Suárez, Preciados, 48; de San Martín, Puerta del Sol, 6, y Librería Internacional, Alcalá, 14.

La suscripción ha sido encabezada por el doctor Marco Avellaneda, ministro de la República Argentina en España, con la cantidad de 500 pesetas.

Para el cargo de tesorero ha sido designado por la comisión el Sr. Rivas (D. Natalio), quien, al objeto, abrirá una suscripción en el Banco de España.

A primeros del próximo mes de Mayo se pondrá á la venta un libro inédito de Morote, «Recuerdos de un periodista», cuyo producto destinarase á engrosar la suscripción para el monumento.

En esta obra, que se venderá á precio popular con objeto de divulgarla, recuerda el insigne escritor episodios de su vida de informador, que hasta ahora son desconocidos y que interesarán enormemente.

El insigne D. Julio Burell hará un prólogo al libro, que será ilustrado por Mariano Benlliure, Sorolla, Muñoz Degrain, Benedito, Julio Romero de Torres, Ricardo Marín, Llaneces, Fresno y otros.

# Interés local

**Accidente del trabajo.**—Al ministerio de la Gobernación se remiten nota del accidente del trabajo sufrido por los obreros Mohamed-Ben-Hamsú y El-Al-lah Ben-Abrelam.

**Autorización.**—Se concede autorización á don Juan Quesada para vender la barraca que posee en el mercado del Mantelete, y á don Antonio Pérez Ortega, para comprar doce kilógramos de dinamita.

**Desestimadas.**—Lo han sido las instancias de Mohamed Ben El Hach y Padilla, solicitando terrenos junto á la posada del Gato y ser incluido en el padrón de pobres, respectivamente.

**Permisos.**—Se han concedido permisos á don Yudak Chocrón, para derribar una casa de piedra y barro y levantarla de ladrillo y mezcla, en el barrio Obrero, y á don Rafael Terrón y doña Bárbara Ramírez, para una tienda de comestibles y para una casa de comidas.

A don Juan Candelas para retirar un depósito.

A don José Oña para hacer reparaciones en una casa de su propiedad y construir un pozo mouras.

A doña Rosario Sánchez, para instalar un puesto de carbón.

A don José Corrales para instalar un café y casa de comidas.

Y á Hamar Ben Mohamed para instalar una tienda de carbón.

**Autorización.**—Se concede autorización al Teniente Coronel de Infantería don Fernando Girón para retirar del Centro de Vigilancia una escopeta de caza.

**Altas y bajas.**—Se han inscripto las siguientes altas y bajas:

Don Manuel Ruiz, baja en una tienda de comestibles.

Don Antonio Luque, alta en la anterior.

Don Felipe Burgos, baja en unos terrenos de la Batería I.

Don Carmelo Fernández, alta en los anteriores.

Doña María Sebastián, baja en una casa del barrio del Real.

Don Francisco Lorente, alta en la anterior.

Don Francisco López, baja en una casa del mismo barrio.

Don Antonio Hernández, alta en la anterior.

Don Franaisco Guitar, baja en una casa del antedicho barrio.

Don Félix Durán, alta en la anterior.

**Accidente del trabajo.**—Al ministerio de la Gobernación se remite nota del accidente del trabajo sufrido por el obrero José Pérez García.

Ved los anuncios económicos de 4.ª plana

# Teatro Victoria

Si como se espera llega hoy la Compañía de Comedias Abadía Vilchez, debutará esta noche con la magnífica comedia en tres actos de D. Jacinto Benavente, «Rosas de Otoño» y el monólogo «Yo amo... tu amas», escrito espresamente para Ernesto Vilches.

# Espectáculos

**KURSAAL**

Para hoy se anuncia el estreno de la notable película de 2.900 metros en cuatro partes, «La novela de la Amazona», de la casa Pathe Freres, impresionada por Arta Nidsen. También se estrenará la graciosa cinta «Un estúpido que se cree Max-Linder».

Por última vez se exhibirá «La mina de los millones», que tanto gustó anoche.

El sexteto Brage, interpretará lo más escogido de su repertorio.

**ALFONSO XIII**

Con lleno completo se estrenó anoche en este favorecido cine la magnífica cinta «Miguel Perrín».

Su argumento emocionante consigue apoderarse de la atención del público desde las primeras escenas, obligando á seguir con interés creciente el desarrollo de la histórica obra cinematográfica, que está magistralmente interpretada por artistas de primer orden.

Esta noche se exhibe por segunda y última vez, y es seguro que el popular cine Alfonso XIII ha de verse sumamente concurrido.

# EN EL PUERTO

**Entrados**

Vapor «Faramán», de Orán.

**Salidos**

Vapor «Faramán», para Orán.

# REGISTRO CIVIL

**Nacimientos**

Jesús Rodríguez Herrero, Francisca de la Torre Cervantes, Fernando Jiménez Herrero.

**Defunciones**

Dolores Carmona Noguera, Soledad Montoy Pifarre.

**Matrimonios**

Antonio González Bueno, con Josefa Mesa González.

# BIBLIOGRAFIA

Los cuadernos 18, 19, 20 y 21 de la «Historia de la Guerra Europea de 1914», escrita por V. Blasco Ibáñez y editada por la Casa «Prometeo», de Valencia, son de un interés y de una novedad indiscutibles. El gran novelista español estudia, con el detenimiento y la extensión que requiere el asunto, toda la parte crítica y documental de esta terrible guerra. Destaca las personalidades que en ella intervienen, los paises en que se desarrolla, los sucesos que la prepararon. La amenidad no está excluida en ninguna de estas exposiciones de hechos que sirven para esclarecer los orígenes del sangriento choque. Las costumbres, las relaciones entre los pueblos beligerantes, su intervención en la Historia antes de que estallase la presente conflagración mundial, todo aparece minuciosa y completamente narrado en esta parte expositiva, indispensable para explicarse muchos hechos posteriores. Hablan estos cuadernos de «la Alemania que se ve y la que no se ve», señalan el desarrollo del pangermrnismo a raíz de la victoria de 1870, sus ambiciones, sus luchas, sus procedimientos, y ocúpanse después de la corte de Austria, haciendo un detallado estudio del largo reinado de Francisco José, Emperador de ochenta y cinco años, que se ve solo al final de su vida, pues la muerte trágica parece acompañar como una fatalidad á su dinastía. Una profusión de grabados enriquece y documenta cada página de estos estudios. Dudamos que haya otra Historia que pueda superar este lujo de presentación, que honra á la Casa «Prometeo», de Valencia, y en general á las Artes Gráficas Españolas. El texto, la variedad y número de grabados, lo lujoso de la edición, todo es admirable en esta obra y justifica el éxito creciente que está obteniendo.

Cada semana se publica un cuaderno al precio de 50 céntimos.


CARBON DE ENCINA DE ESPAÑA

Calidad superior

Se liquida una importante partida á pesetas 14 los 100 kilos, servido á domicilio.—Los encargos á LA CORONA DE ESPAÑA.-Calle Sor Josefina, núm. 5


# Notas de la guerra

**Los aliados en el Camerón : : : : : :**

Las noticias recibidas en el ministerio de la Guerra de Francia acerca de la conquista por las tropas francoinglesas de la colonia alemana de Cameron, dicen que la conquista del país está muy avanzada. Los aliados continúan obteniendo éxitos, á pesar de los enérgicos esfuerzos del mayor alemán Zimmerman.

Las columnas francesas llevan á cabo la ocupación del territorio cuya cesión en 1911 fué el precio mediante el cual Alemania reconocía la libertad de acción de Francia en Marruecos.

El General francés Largean ocupa actualmente Gargna y se ha puesto en contacto con las columnas inglesas de Nigeria. La fuerza franco inglesa de general inglés Dertoll y del coronel francés Mayer posee la costa, las regiones próximas y la pareja baja del gran rio.

Los alemanes oponen una resistencia tenacísima.

**Los automóviles en el Ejército alemán: : .**

«El Inválido ruso» publica las siguientes cifras acerca de los medios de locomoción con que cuentan los alemanes en la guerra:

«Al principio de 1913, el Ejército alemán tenía 20.325 motocicletas, 14.724 automóviles de menos de ocho H. P., 15.037 de ocho á 16 H. P., 18.501 de 16 á 40 H. P. y 1.430 de más de H.-P.

Los camiones automóviles eran en esa fecha 1.920 de menos de ocho H. P., 1.935 de ocho á 16 H. P., 3.213 de 16 á 40 H. P. y 531 de más de 40 H.-P.

En total, los Ejércitos alemanes tenían 77.066 automóviles de ambas clases.

Hoy debe añadirse á esa cifra 30.000 camiones encargados después de 1913, además de todas las requisiciones hechas desde el comienzo de la guerra.»

**PÁGINA HISTÓRICA**

Refiere un periódico francés que en el momento en que el Ejército ruso iba á marchar sobre Prusia, para atraer sobre él á una parte del Ejército alemán que amenazaba á París, se cambiaron telegramas entre el Gran Duque Nicolás y el General Samsonoff, que se hallaba frente á Soldau.

El General telegrafió diciendo:

«Atacar es ir al matadero, pero no significa nada; mas ir á la derrota y á la vergüenza, es ir al deshonor.»

El Gran Duque le contestó con una sóla palabra: «Atacad».

Así se hizo. Los rusos perdieron 90.000 hombres, y el General Samsonoff se suicidó.

# SUCESOS LOCALES

**Colegio de primera enseñanza**

Véase en 4.ª plana el anuncio «Politécnico de Melilla.»

MIL DUROS regalan el desinfectante Zotal y el Jabón Zotal.—Detalles: Farmacias y Droguerías. 402

**Misa**

A las nueve de la mañana del día 19 se dirá en la capilla del Cementerio una misa por el eterno descanso del alma del Brigada de las Fuerzas Regulares Indígenas, don Francisco Ruiz Rodríguez, muerto en el combate habido en Tetuán el día 19 de Abril de 1914.

La familia ruega á sus amistades la asistencia al piadoso acto.

**Restablecido**

Restublecido de la herida que se infirió á causa del accidente sufrido en la estación Melilla-Puerto, ha vuelto á prestar servicio el joven empleado de la Compañía Española Minas del Rif, don Eduardo Noguera, hijo del sargento de la Guardia Urbana.

**Intervención quirúrgica**

Por los doctores Roncal, Solanilla y Soto se le ha practicado, con gran acierto, una delicada operación quirúrgica al apreciable joven don José Ramos.

El paciente ha experimentado gran mejoría.

**Mejorando**

Continúa acentuándose la mejoría iniciada en las heridas que sufre la joven Genoveva Variño.

También sigue mejorando Josefa Velasco Bueno, que no hace mucho tiempo fué herida, de un tiro en el pecho, por su esposo José Ruiz Pérez.

**Moros llegados**

En el vapor «Menhir» llegaron ayer quince moros de las kábilas de Beni-Said, Beni-Sicar y Mazuza, y en el vapor «Faramán», cinco, de las de Beni-Sidel y Beni-Tusin.


Prolonga su consulta

El doctor Muñoz

En virtud de los grandes éxitos obtenidos en sus enfermos, y accediendo á insistentes peticiones de varios que desean curarse, el doctor Muñoz ha decidido prolongar su consulta en Melilla en el Hotel Reina Victoria hasta el día 25 del corriente, pero advirtiendo á los enfermos que deseen curarse, acudan lo más pronto posible, pues pasado el día 25 no admitirá más enfermos en consulta que los que ya estén operados ó puestos en curación, para lo cual estará en Melilla cuantos días sean necesarios hasta ultimar el tratamiento. Horas de consulta, de 11 á 1 y de 3 á 6, y lo mismo los domingos y días festivos.

El doctor Muñoz desiste de su viage á Almería, por tener que estar á primeros de Mayo en su Consultorio de Madrid.

Curación de la sordera, zumbidos y supuraciones de oidos, fetidez ó mal olor de aliento, anginas, polipós, tumores, sífilis de la boca, faringe y laringe; bronquitis, asma, tisis y toda clase de afecciones de la matriz y vías urinarias. Tratamientos especiales en las enfermedades secretas y procedimientos completamente modernos y de éxitos indiscutibles é inofensivos para conseguir la gestación ó embarazo en las señoras que no lograron en el matrimonio, debido en un 98 por 100 de los casos á desviaciones y defectos de la matriz, que pasan tan desapercibidos como fáciles de corregir.

CONSULTA: DIEZ PESETAS


**Regimiento Cazadores de Taxdir**
**29 de Caballería**

Debiendo procederse á la venta en pública subasta de 39 caballos de desecho que tiene este Regimiento, según propuesta aprobada por la Dirección General de Cría Caballar y Remonta en 8 del actual, se avisa á los solicitantes que en ella quieran tomar parte, que esta tendrá lugar á las nueve del día 28 del corriente en el cuartel que ocupa el mismo llamado de San Fernando, siendo los gastos de esta inserción de cuenta de los que resulten interesados.

Melilla 12 Abril de 1915.—El Comandante Mayor, José López.—Visto Bueno. El Coronel, Elizaicin. 754

**Batallón Cazadores de Tarifa, número 5**

Existiendo en este batallón seis plazas vacantes de músico de tercera, correspondientes á clarinete, cornetín, caja, trompa y trombón y seis plazas de educando, se avisa por el presente para que los individuos de la clase civil que deseen ocuparlas y reunan las condiciones reglamentarias, lo soliciten par medio de instancia dirigida al Jefe de este Cuerpo, cuyas Oficinas residen en el Cuartel del Hipódromo, teniendo presente que la admisión de solicitudes terminará el 30 del actual.

Melilla 13 de Abril de 1915.—El Comandante Mayor, Celestino G. Miranda.—Visto Bueno. El Teniente Coronel primer Jefe. 748

**Regimiento Cazadores de Alcántara**
**14 de caballería**

Debiendo proceder este Regimiento á la venta en pública subasta de 33 caballos de desecho, hace saber por el presente que dicho acto tendrá lugar á las 9'30 del día 25 del actual en el cuartel del Hipódromo. El importe de este anuncio será de cuenta de los señores adjudicatarios.

Melilla 12 de Abril de 1915.—El Comandante Mayor, Felipe Lázaro.—Visto bueno. El Coronel, G. Siñeriz. 752

**Tropas de Intendencia de Melilla**
**Comandancia de Campaña**

Autorizada esta Comandancia por la Dirección General de la Cría Caballar y Remonta para la venta en pública subasta del ganado de desecho, se anuncia por el presente que el acto de la venta tendrá lugar á las nueve del día 25 del mes actual, en el local que ocupa la plana mayor de esta unidad, ó sea en el cuartel del zoco. Los gastos de inserción de anuncios serán de cuenta de los rematantes.

Melilla 14 de Abril de 1915.—El Mayor, Isidro Garnica.—Visto bueno. El primer Jefe, Tomé. 755

**Regimiento de Infantería de Melilla**
**Número 59**

Vacante la cantina de este Regimiento, se anuncia concurso para proveerla, admitiéndose pliegos hasta el 15 de Mayo, y en él ha de hacerse constar queda enterado de las condiciones que radican en la Oficina mayoría, expuestas al público desde las 16 á las 18 los días laborables. El importe de los anuncios será de cuenta del adjudicatario.

Melilla 12 de Adril de 1915.—El Comandante Mayor, Antonio Butigieg.—Visto bueno. El Coronel, López Sanz. 758


DR. BONET

Especialista en enfermedades de la garganta, nariz oido.

*Consulta, de 4 á 6*

Calle O'Donell, 31, 2.º, derecha. 1638

En la Joyería

PLATERIA, RELOJERIA y OPTICA de GENARO DE LA PEÑA

Alfonso XIII, número 6

se venden todas las existencias á precios sumamente económicos. 232

Ostras de Coruña

Los parques ostrícolas de la Coruña están reconocidos como los mejores del mundo; sus suelos muy limpios crían las ostras más sabrosas.

Sus mareas muy vivas crían las ostras que contienen mayor cantidad de fósforo. Su baño de estambulación las hace que sean las más apreciadas y más higiénicas.

UNICAMENTE LAS EXPENDE P. La Rosa

CALLE ALFONSO XIII, 21.

Dr. Fernández Martos

Consulta de enfermedades de Estómago, riñones é infecciosas

Horas de consulta: de 2 á 5.

O'Donell, 16, 2.º

Laboratorio de análisis

Vacunación y sueroterapia

Dres. Redondo y F. Martos

Análisis clínicos, bacteriológicos histológicos é higiénicos. Suero diagnósticos. Elaboración de autovacunas. Aplicación de sueros y vacunas preventivas y curativas. Esterilización de materiales quirúrgicos y soluciones inyectables.

Prim, 23, 2.ª, dcha.

JABÓN

PINTA AZUL DE PRIMERA

Una barra, una peseta.

32 barras, 30 pesetas.

Almacén de Blanco Soler

Playa de San Lorenzo.

37

Clase particular

de preparación por un profesor recién llegado de la Academia de Infantería. Santocildes, 8. Pabellones de Santiago. 722

ACADEMIA DE MUSICA

Srta. María Alpuente

Profesora de piano titulada y diplomada en el Conservatorio de Madrid. Plan de estudios, el del Conservatorio.

Antonio Falcón, 11, derecha. 765

SE VENDE

un espléndido gramófono, con sesenta discos americanos. 9 de Julio, 51. 763

FALTA UN DELEGADO

para esta provincia. Sueldo, 100 pesetas mensuales, comisión aparte. Preciso ser accionista de la empresa por valor de dos mil pesetas. Solicitudes á la Editorial Gráfica Española, Fuencarral, 26, Madrid. 693

JUEGOS

para tocador en plata de ley, gran surtido

JOYERÍA DE JOSE MADRID

Alfonso XIII, 13, frente al Teatro Reina Victoria. 18


**Comandancia de Artillería de Melilla**
**Subasta de ganado**

Debiendo procederse en segunda convocatoria á la subasta de un caballo de desecho que tiene esta Comandancia, y que quedó desierta en la anterior, se anuncia por la presente á los licitadores que esta tendrá lugar á las 11 del día 26 del actual en el cuartel que en el Zoco ocupa este Cuerpo.

El importe de la inserción de este anuncio será de cuenta del rematante.

Melilla 17 de Abril de 1915.—El Comandants Mayor, Andrés Rivadulla.—Visto bueno. El Coronel, Sousa. 764

Pasta Dentífrica Orive. Tubo, 1 pta. 761

**Batallón Cazadores Ciudad Rodrigo, 7**

Necesitando adquirir este Cuerpo mil guerreras de paño y mil pares de guantes blancos, se avisa á los constructores que deseen remitir modelos, los cuales serán admitidos hasta el día 15 de Mayo próximo en la Oficina de Mayoría para su examen y adjudicación al que á juicio de la Junta económica reuna mejores condiciones, siendo de cuenta de los adjudicatarios el importe de este anuncio y la conducción de las prendas hasta su ingreso en el almacén, y verificándose el pago cuando las atenciones del Cuerpo lo permitan.

Melilla 18 de Abril de 1915. El Comandante Mayor, Francisco Cánovas.—Visto bueno. El Teniente coronel primer Jefe, Palacios.


GRAN SASTRERIA DE RICARDO FIUS

TRAJES PARA CABALLEROS

- - GABANES - -

Géneros ingleses.—Kakis

UNIFORMES MILITARES

*PELLIZAS, CAPOTAS, ETC.*

Alfonso XIII, tienda y principal.—Melilla. 11

Medicamento de Familias

Hay imitaciones que únicamente en el nombre se parecen á esta preparación que, efecto de su bondad, mereció ser recomendada por la Real Academia de Medicina y adoptada de Real orden por los Ministerios de Marina y de Guerra, por considerarla la Junta Consultiva de Sanidad como insustituible; preciosa distinción, única otorgada á medicamento en España

Son groseras imitaciones las cajas que se presentan á la venta con la etiqueta roja y letra blanca, copia de las que empleó hace años la casa Vivas Pérez

LOS SALICILATOS DE VIVAS PÉREZ

CURAN PRONTO Y BIEN

Á los ancianos ★ Á los tísicos

Á los disentéricos, cuya vida se extingue sin un remedio verdaderamente heroico que corte su diarrea, mortal casi siempre

Á las embarazadas, cuyos vómitos hacen peligrar su vida y la de sus hijos, al par de padecer en forma desesperante

Á los niños, en la dentición y destete, á los que padecen CATARROS Y ÚLCERAS DE ESTÓMAGO, toda clase de VÓMITOS Y DIARREAS, CÓLERA Y TIFUS

LO DICEN INFINITAS É INDISCUTIBLES AUTORIDADES MÉDICAS Y CUANTOS LOS USARON, NO LA CASA VIVAS PÉREZ

Pídanse en las Farmacias más acreditadas

Pastillas y Papeles de Salicilatos de Vivas Pérez

Indispensable á los viajeros y hombres de negocios

"LA CORONA DE ESPAÑA"

Calle Sor Josefina, núm. 5

Ultramarinos y coloniales de todas clases. Especialidad en vinos de Valdepeñas por cuenta del cosechero W. Guerrero y Compañía. Los vende esta casa á pesetas 0.50 la botella de procedencia, de un litro, y en garrafas de procedencia á pesetas 7.20 la arroba y 3.60 la media arroba. Igual precio el clarete que el blanco.

Carbón de bolas de una importante fábrica española á pesetas 3,10 los 25 kilos, y de canutos á pesetas 3.75 los 25 kilos.—Canutos vegetales.

Especialidad en cafés tostados al día y garbanzos finísimos de Castilla.

Todos los artículos de esta casa son importados directamente de los centros productores, y garantizamos su pureza y calidad inmejorable.

PRECIOS EN COMPETENCIA VENTAS AL CONTADO 596

ESMERADO SERVICIO A DOMICILIO

Cafés Torrefacción moderna y diaria de MOKA, CARACOLILLO, HACIENDA, PUERTO RICO y SANTOS. Se sirve á domicilio desde un 1/4 kilo en adelante.—CAFE SANTOS TOSTADO, desde 1.80 el kilo.—Los precios de todas las clases de cafés de esta casa son reducidísimos y calidades inmejorables.

POLIÚCLNICA de los Dres. Martínez Zaldívar

PARTOS Enfermedades de la mujer

VIAS URINARIAS

Consulta de 1 á 4

MEDICINA GENERAL

SIFILIS-TUBERCULOSIS

Consulta de 5 á 7

Sor Josefina, 7, pral., dcha.

CONSULTA GRATIS A LOS POBRES

LUNES Y VIERNES, DE 4 A 5

MAROTO Y BARATECH (S. en C.)

SASTRES

Sucesores de Cortiles

GENEROS INGLESES

Pañería y kakis reglamentarios

Trajes para señora y caballero

UNIFORMES

Impermeables, pellizas, etc.

CHACEL, 8

25

Ved los anuncios económicos de 4.ª plana

G. Peña Guerau

LABORATORIO QUIMICO

Análisis clínicos (orinas, jugo gástrico, etc., etc.)

Análisis de aguas, vinos, aceites, harinas, alcoholes, leche, carne etc.

ENSAYO DE MINERALES

ANALISIS TOXICOLOGICOS

Dirección: San Miguel, 1, pral. (Pueblo)

Interesa á todos

saber, que la TINTORERIA INGLESA es la que con más prontitud, esmero y economía, sirve toda clase de encargos que se le confíen: Teñidos de vestidos en colores de moda más delicados.—Teñidos de lutos con prontitud en negros sólidos.—Lavados á seco de trajes, tanto de señora como de caballeros, quedan nuevos.—Limpieza de guantes de cabritilla y uniformes militares de campaña, no perdiendo su forma y ser de nuevos, y la más completa perfección en el tintado del color Kaki antiguo al moderno kaki verdoso.

Fábrica á vapor con los últimos adelantos extranjeros. Sucursales en varias capitales.

En Melilla, General Pareja, 3

Dr. Cordero

Especialista en enfermedades de la PIEL venéreo y sífilis.

Tratamiento de la sífilis por el 914

CONSULTA DE 2 á 5.

López Merino, 6, principal, derecha. 144

(Continuación de Canalejas.)

DR. QUEIPO

-Rayos X - Electricidad - Massaje-

General Marina, 15, principal

Horas de consulta: de 4 á 7 tarde 84


# Boletín meteorológico

Día 17 de Abril de 1915

| MAÑANA | |
|---|---|
| Barómetro | 758'6 |
| Termómetro máximo al sol. | 14 |
| Idem máximo sombra. | 13'0 |
| Idem mínimo idem. | 6'0 |
| Estado del cielo | Lluvia. |
| Idem del mar | Gruesa. |
| Viento reinante | N. O. |
| **TARDE** | |
| Barómetro | 758'9 |
| Termómetro máximo al sol. | 17'5 |
| Idem máximo sombra. | 15'0 |
| Idem mínimo idem. | 9'0 |
| Esiado del cielo | Cubierto. |
| Idem del mar | Marejada. |
| Viento reinante | N. O. |

TIP. EL TELEGRAMA DEL RIF

# COMPAÑIA COLONIAL

**CALLE MAYOR, 18, y MONTERA, 8**

**PUERTO RICO ESCOGIDO**

Grano tostado en cajas de 100 gramos, á 60 céntimos

CLASE NUEVA

*4,50 pesetas el kilo: 100 gramos, 0,45*

**CAFÉS EN VERDE**

DE PROCEDENCIA LEGÍTIMA

**¿No más calvos?**

Quienquiera que lo sea puede volver á tener una cabellera abundante en poco tiempo, usando á diario SECRETO INDIO. Probar un solo frasco y os convenceréis de que crece el pelo.

**LA SAMARITANA**

Alfonso XIII—MELILLA

## Anuncios económicos

**Se vende** una bonita vitoria con dos jacas colinas. Razón, Mercado provisional del Mantelete, barraca número 1. 743

**Cirujano pedicuro** PEDRO ARANDA. Se extraen callos, ojos de gallo, durezas de los pies y se curan onisis ó uñeros y demás afecione de los mismos con acepsia correspondiente, prévio aviso.—Barrio Obrero, Villegas, núm. 4. 102

**Tornero** Rebajo bolas de billar y pongo asientos de regilla.—Castilla, 16. Barrio Real. 751

**Se alquila** confortable habitación. Sor Josefina, número 3. 757

**Joven** licenciado del Ejército, buena letra, ofrécese para escribiente, cobrador, ordenanza ó cosa análoga. Buenos antecedentes. Castelar, 38. T. Z. 762

**Se compra** un perro que esté mamando. Calle Ahorro, 20, barrio del Príncipe. 766

**Se alquilan** varios pisos en la calle del Gran Capitán. núm. 25. Darán razón en la misma casa. 724

**Un loro** que habla se vende, y también piano automático, que toca echando una moneda de diez céntimos. Cabo Noval, número 3. 739

**Agencia** del carrillo del Círculo Mercantil, facilita más criadas y más baratas. 759

## EL SIGLO

Almacén de Tejidos de

**Juan Belmonte H.os**

ALFONSO XIII, 23

Grandes rebajas de precios

Los dueños de este establecimiento tienen el gusto de poner en conocimiento del distinguido público de Melilla, que con motivo de finalizar la temporada de invierno, realiza con bajas importantes infinidad de artículos.

Además esta casa regala á todos los clientes que efectúen compras, un talón con opción á un regalo por valor de 75 á 100 pesetas, cuyo sorteo se hace al finalizar cada mes.

Queréis comprar bueno y barato - Visitad EL SIGLO -

## Una Caja registradora "NATIONAL"

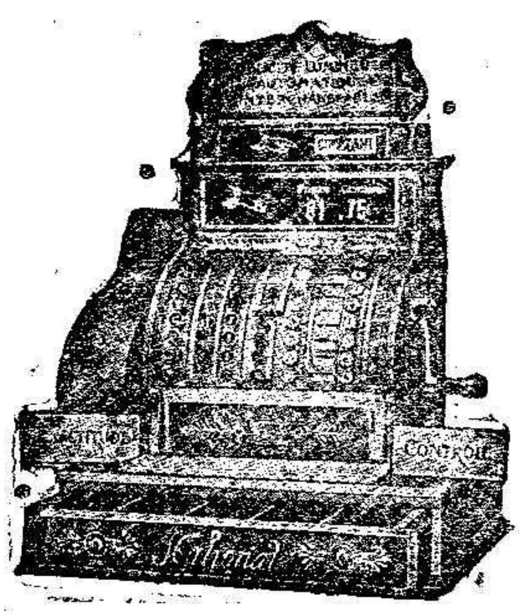

Detendrá los errores.
Detendrá las pérdidas.
Alejará la tentación.
Aumentará el negocio.
Aumentará las ganancias
Hace á los dependientes exactos.
Hace á los dependientes cuidadosos
Cuidado y exactitud producen capacidad.
Cuidado, exactitud y capacidad satisfacen y atraen á los clientes y significa: GANANCIA.

**W. Sturkner & Co.** Alfonso XIII, 24.—Melilla.

## "SAN ANTONIO"

**Fábrica de Mosáicos hidráulicos y cemento Armado**

DE

**Don Manuel Fernández Martín**

Baldosa imitación á mármoles y ornamentaciones en granito, precio del metro de loza desde 2'50 en adelante.—Escalones, repisas bañeras, fregaderos lavaderos, bancos, tableros, tuberías, gradillas y alcantarillas de cemento armado, cementos, saco á devolver desde 2'50 hasta 6 pesetas.—Depósito de cementos lafarge, desde 2'50 pesetas y materiales de construcción.

**Fábrica, Oficinas y Despacho, Gran Capitán, número 9-POLIGONO**

## Politécnico de Melilla

Carlos de Arellano, 9

**Sección de primera enseñanza**

EN SUS TRES GRADOS DE PARVULOS, ELEMENTAL Y SUPERIOR

Grado preparatorio

Estos estudios están bajo la dirección inmediata del Profesor Superior

**Don Ramón Ribas Descals**

Alumnos externos, vigilados, medio pensionistas é internos

Horas de matrícula: de 8 á 13 y de 15 á 18

## F. de Azqueta

HUELVA—MELILLA

**Artículos para la Industria.-Minas y Ferrocarriles.-Efectos navales.**

**Aceites Minerales y Grasas, Empaquetaduras, Gomas, Algodones, Borras, Correas, Grifos, Válvulas, Palas, Picos, Aceros para barrenos. Pinturas, Barnices, Cables, Cordelería, etc., etc.**

**Calle GENERAL PAREJA, Frente al Hotel Reina Victoria** 23

## BALNEARIO DE TOLOX - PROVINCIA - DE MALAGA

-Manantial Azoado y Radio-Activo-

Cura las enfermedades de las vías respiratorias. Especial para catarros. - No se admiten enfermos de tisis ni tuberculosos. - Instalación completa de Inhalacion Difusas ó húmedas.- Pulverizaciones y duchas nasales

**Temporadas oficiales:** 1.º de Mayo al 30 de Junio y del 1.º de Septiembre al 31 de Octubre

**Pídanse folletos** del Balneario á su propietario, don Manuel del Rio y del Rio, en Tolox

Unico Depósito de estas aguas embotelladas: Casa de don Juan de Torres Rivera, Granada 61.--Málaga. Se recomienda la «Fonda del Campo», por higiene y proximidad al Balneario.-Hay mesa redonda y laterales.-Luz eléctrica en todas las habitaciones. Capilla Pública.--**Ferrocarril directo de Málaga á Coín**

## CEMENTO "Pulpo Artificial"

**Depositario exclusivo en Melilla:**

**Alfredo Rodriguez.-Muro X** 55

## Economato Militar

| | | |
|---|---|---|
| Avellanas con cáscaras, selectas. | Kilo | 1.30 |
| Almendras tostadas de Tamarite. | » | 6.00 |
| Guayaba «Pavo Real». | Caja | 1.70 |
| Membrillo de Puente Genil. | » | 1.50 |
| Pasas racimales de Málaga | Kilo | 1.10 |
| Higos de Almogía. | » | 0.60 |
| Ciruelas pasas de Burdeos. | » | 3.00 |
| Melocotón, Peras ó Albaricoques de California | Lata | 2.00 |
| Pato con nabos ó guisantes de 1/2 kilo | » | 2.50 |
| Salchichas trufadas de 1/2 kilo | » | 2.55 |
| Chuletas de Cerdo de 1/2 kilo | » | 2.20 |
| Idem de Carnero de 1/2 kilo | » | 2.00 |
| Idem de Ternera de 1/2 kilo | » | 3.00 |
| Ternera, mechada con guisantes de 1/2 kilo | » | 3.00 |
| Idem idem en su jugo de 1/2 kilo | » | 3.00 |
| Frisscasse de pollo de 1/2 kilo | » | 3.50 |
| Ternera asada de 1/2 kilo | » | 2.00 |
| Buey en Adobo de 1/2 kilo | » | 1.75 |
| Carnero asado de 1/2 de kilo | » | 2.00 |
| Lengua de Cerdo con salsa picante de 1/2 kilo | » | 3.25 |
| Buey asado en su jugo de 1/2 kilo. | » | 2.50 |
| Galantina de ave trufada de 1/2 k. | » | 3.50 |
| Pies de Carnero, de 1/2 kilo. | » | 1.60 |
| Idem de idem con salsa á la ravigote, de 1/2 kilo. | » | 1.60 |
| Callos á la moda de «Caen» de 1/2 kilo | » | 1.15 |
| Chorizo de la Rioja ó de Cantimpalos | Kilo | 5.75 |
| Bonito en escabeche | » | 2.80 |
| Langosta legítima inglesa, de 1/2 kilo. | Lata | 3.50 |
| Truchas en aceite, en escabeche ó al natural, de 1/2 kilo | » | 2.75 |
| Langostinos cocidos | » | 0.70 |
| Thon Mariné, de 1/2 kilo. | » | 1.40 |
| Idem idem, de 1/4 kilo | » | 0.70 |
| Anguilas en aceite refinado, de 1/2 kilo | » | 1.35 |
| Idem idem de 1/4 kilo. | » | 0.75 |
| Sardinas sin espinas «Amieux» | » | 2.10 |
| Refrescos de zarzaparrilla, fresa ó limón, marca inglesa, en botellas de 1 y 1/4 litro | Btlla. | 2.50 |
| Jerez fino Ligero de «Pedro Simó» | » | 2.50 |
| Idem Seco de Simón de la Sierra. | » | 2.25 |
| Idem Pálido de A. Caviedes. | » | 2.25 |
| Idem para consagrar seco | » | 3.25 |
| Idem idem dulce. | » | 3.25 |
| Idem Palo Cortado de J. M. Fernández. | » | 4.00 |
| Amontillado Hijos de A. Blázquez | » | 5.00 |
| Idem J. M. García Sánchez, J. G. | » | 4.50 |
| Idem «Las Medallas». | » | 3.75 |
| Idem «Don Pelayo». | » | 4.00 |
| Idem «Conchita» L. Díaz Vargas. | » | 4.00 |
| Idem «Granada», M. R. Tesoro | » | 3.00 |
| Manzanilla Pasada «San León» | » | 3.50 |
| Idem «La Gitana. | » | 3.00 |
| Idem «Fina», de G. Byass. | » | 3.25 |
| Idem «Seberana», de F. Carrascosa | » | 2.75 |
| Moscatel de Ruiz y Albert. Superfino A | » | 2.50 |
| Idem de ídem. Idem | » | 2.25 |
| Idem de ídem. Fino. | » | 2.00 |
| Idem de Burgos Maesso | » | 2.85 |
| Vermouth marca «Cora» de Torino | » | 2.50 |
| Idem ídem Pries. | » | 1.75 |
| Idem ídem Cinzano. | Gnell. | 1.40 |
| Gran Aperitivo «Radium» | Btlla. | 3.25 |

## No más canas

«ACEITE ORIENTAL»

Cuatro ó cinco gotas de Aceite Oriental, dan al cabello en pocos días el brillo del esmalte, y hacen volver estos á su primitivo color (rubio, castaño ó negro) si estuvieran canosos. No mancha y es completamente vegetal.

Venta: Joaquín Callís.--Las Novedades
MELILLA 626

## Para obtener un pecho hermoso

es preciso usar el AGUA ORIENTAL, que da en poco tiempo esta belleza seductora tan codiciada por la mujer, desarrollando al propio tiempo el busto y volviéndolo de un conjunto de líneas armoniosas. Puede usarse sin peligro de ninguna clase.

De venta en Melilla: LAS NOVEDADES
**Joaquín Callís** 624

## Interesa á todos

# HOY HOY

damos principio de la venta de mercaderías del vapor anunciado por EL TELEGRAMA DEL RIF, que venderemos al por mayor y menor.—Damos pequeños detalles:

**CABALLEROS**

Paños fantasía en todos clases.—Alpacas negras.—Sedas crudas.—Driles fantasía.—Impermeables.—Artículos de punto.—Corbatas, etc. etc.

**SEÑORAS**

Confecciones de todas clases. Lanas fantasía. Sedas novedad.—Sedas crudas de todos precios.—Gran surtido en bordados y valencien.

No damos más detalles porque es difícil dada la gran existencia. Espero ser favorecido del público melillense.

**Isaac Benarroch Salama**

SALDISTA AMERICANO

General Marina, 6, frente al Parque Hernández. 750

## Junta de Arbitrios de Melilla

ANUNCIO

Acordado por esta Junta el arrendamiento al mejor postor del Bar establecido á la entrada del Parque Hernández por la plaza de España, los que deseen alquilarlo harán proposiciones escritas á mi autoridad en un plazo de veinte días, que terminará el día 5 de Mayo próximo.

En las proposiciones deberán hacer constar sus autores el precio anual que se comprometan satisfacer por dicho arrendamiento y el tiempo por el cual deseen tomarlo.

El arrendatario podrá colocar veladores en las inmediaciones del Bar, tanto en la acera de la plaza de España como en el Parque Hernández, dentro de los límites que se le señalen para no interrumpir el tránsito público.

El importe del arrendamiento será satisfecho por meses ó trimestres adelantados y el arrendatario habrá de depositar como garantía el diez por ciento del importe del alquiler correspondiente á un año.

El arrendatario se hará cargo del local mediante inventario, y será responsable de todos los desperfectos que se ocasionen por mal uso en la finca.

El arrendatario no podrá introducir modificaciones algunas en el local sin autorización escrita de esta Junta.

Melilla 15 de Abril de 1915.—El General Presidente, Villalba. 760

## LA VENCEDORA

**Gran destilería á vapor de vinos y licores**

*Plaza de la Goleta, 5, Hipódromo*

Esta casa regala á los consumidores de sus artículos, una moneda de 25 PESETAS ORO sujetándose para la opción de la misma, las siguientes bases:

1.º A cada consumidor se le hará entrega de una libreta de cupones-primas, que contiene mil espacios.

2.º El tenedor de una libreta, tendrá derecho al regalo que se menciona, una vez rellenados todos los espacios, para cuyo fin, por cada compra al contado que se haga en esta casa por valor de una peseta, se le pegará en cada departamento un sello, sin tener en cuenta la fracción de ésta, cualquiera que sea.

3.º No será valida la acumulación de dos ó más operaciones, aunque se hayan hecho en el mismo día, con objeto de sumar fracciones, es decir: que una vez terminada una de aquéllas, la siguiente se considera como nueva á independiente de la anterior.

4.º Solo tendrán derecho á usar esta libreta todos los consumidores al detall y en operaciones al contado.

5.º La libreta es personal é intransferible, pero la equivalencia de su valor nominal, no caduca y será reconocida siempre á su poseedor.

Todo consumidor de vinos y licores, puede ser poseedor de una MONEDA DE ORO, comprando en la «Vencedora».

PLAZA DE LA GOLETA, 5.—(HIPODROMO.) 47

## LA LECHE CONDENSADA "La Lechera"

**Es la más pura y la más rica en crema que se encuentra en el mercado. Desconfiar de imitaciones y exigir la marca de fábrica en la etiqueta.**

## Nuestra Sra. de los Llanos

**Empresa de pompas fúnebres** | **+ Carrozas de gran lujo +**

Unica casa que cuenta hasta el día en esta Plaza con coches estufa. Inmenso surtido en coronas de porcelana y plumas, á precios increibles. Despacho de cera de todas clases al por mayor y menor.

Entierros á precios sin competencia. Inmenso surtido en ataúdes de gran lujo.

**COCHERAS:** Barrio Industrial (junto á los Transportes generales.) 38

**+ Servicio permanente +** | **Despacho: Calle de Prim, 16**

**SUCURSAL EN NADOR: calle del General Jordana**

## Fundición de Hierro y Metales

LA MÁS ANTIGUA, FUNDADA POR MATEO M. VELASCO

**de la Compañía Hispano-Marroquí de Gas y Electricidad**

Alvaro de Bazán, número 1.—**TRIANA**

**Precios módicos**

*Ejecución esmerada y rápida de toda clase de trabajos de hierro colado y metales.*

**Grandes existencias de lingote inglés. Extensa colección de modelos de todas clases** 40

*SERVICIO FIJO SEMANAL*

*ENTRE*

## *BARCELONA-ALMERIA-MELILLA*

*Y VICE-VERSA*

por los vapores de la línea de vapores

## *"TINTORE" Y "VELARDE"*

**PRECIOS DE PASAJES** De Melilla á Barcelona: cámara, 50 ptas; cubierta, 25. De Melilla á Almería: cámara, 17 » cubierta, 6

Para cargas é informes dirigirse á su consignatario en Melilla D. David J. Melul.—General Marina, 1. 7

## Línea de Vapores-Correos de Africa

**Línea de Málaga-Melilla.**—Salidas de Melilla todos los días á las 19. Llegadas á Melilla todos los días.

**Línea de Almería.**—Salidas de Melilla todos los martes á las 19. Llegadas á Melilla todos los martes.

**Línea de Canarias.**—Salidas de Melilla para Canarias y escalas los días 6 ó 7 y 21 ó 22 á las 19. Llegadas á Melilla de Canarias y escalas los días 16 y 31 ó 1.º. Salidas de Melilla para Barcelona y escalas los días 16 y 31 ó 1.º á las 19. Llegadas de Barcelona y escalas los días 6 ó 7 y 21 ó 22.

**Línea de Chafarinas.**—Salidas de Melilla para Cabo de Agua y Chafarinas los lunes y viernes á las 12. Llegadas de Chafarinas y Cabo de Agua los martes y sábados.

**Línea de Peñones.**—Salidas de Melilla para Peñón y Alhucemas los martes y sábados á las 19. Llegadas de Peñón y Alhucemas los miércoles y domingos.

**Línea de Ceuta.**—Salidas de Melilla para los Peñones y Ceuta todos los viernes á las 12. Llegadas de Ceuta-Río Martín-Chafarinas todos los viernes.

**Línea de Barcelona.**—Salidas de Barcelona todos los jueves, haciendo escala en Alicante y llegando á Melilla todos los lunes. Salidas de Melilla para Ceuta-Alicante-Valencia-Barcelona-Génova todos los lunes.

Consignatarios: R. Santamaría y Compañía, S. en C. Alfonso XIII núm. 2.

## No más pecas ni manchas

«AGUA ARGENTINA»

Unas cuantas gotas de agua argentina usadas diariamente quitan en pocos días las pecas, manchas, arrugas de la cara y paño del embarazo, dejando la cara blanca, fina y aterciopelada.

Venta exclusiva: LAS NOVEDADES

J. Callís, Alfonso XIII, número 14 (frente al Economato Militar.) 625

## *Gran Fotografía*

*de Ricardo Gómez*

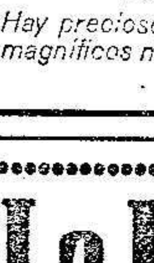

*CANALEJAS, 5 frente al Teatro de Verano*

*Se hacen toda clase de trabajos fotográficos. Especialidad en retratos de niños y retratos en tarjetas postales. Ultimas novedades en fondos. Muebles de galerías*

*Hay preciosos trajes de moros y moras y magníficos mantones de manila y mantillas blancas.* 5

## La Imperial

**Gran Zapatería de Saturnino Navas**

Calle de Antonio Falcón, y Luis de Sotomayor,

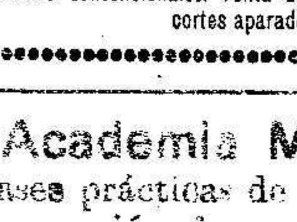

Gran surtido á la venta de calzado de todas clases. También se confeccionan á la medida, á precios convencionales. Venta de curtidos y taller de cortes aparados. 1.º

## Academia Mercantil

Clases prácticas de contabilidad.
Preparación de carreras civiles.
**O'DONNELL, NUM. 6**
Para detalles, al Sr. Interventor del Banco de España.