EL TELEGRAMA DEL RIF

Diario ajeno á la política - Defensor de los intereses de España en Marruecos

AÑO XIV.-Oficinas y talleres: CANALEJAS, 16 | MELILLA.---Jueves 25 de Febrero de 1915-FRANQUEO CONCERTADO | NO SE DEVUELVEN LOS ORIGINALES - - - NÚM. 9.235

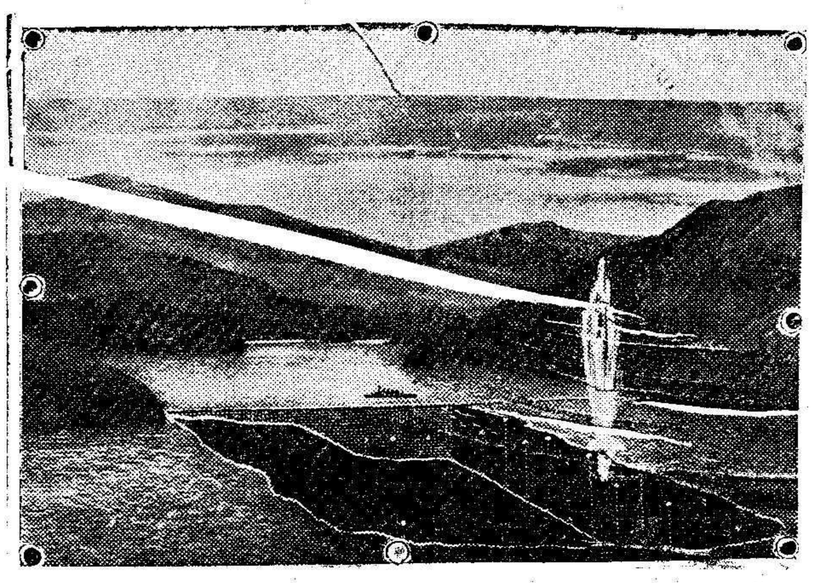

La defensa de un puerto contra el ataque de los submarinos. En la fotografía se ve un campo de minas y una fuerte red de alambre: ambas cierran la entrada al puerto

LOS CHORFA

ARISTOCRACIA RELIGIOSA

La casta de los *chorfa*, constituída por [illegible] nobles que forman la casa de Mahoma, [illegible] no cabe dudarlo, positiva influencia en Marruecos, y es, por tanto, de interés decir algo acerca de esos hombres privilegiados, que so[illegible] en legión.

Hubo un tiempo en que en Egipto y Siria, los que llevaban en sus venas la sangre del Profeta se cubrian con turbante verde, símbolo del orígen; más tarde se limitó á una cinta del mismo color; pero, por lo que toca al Moghreb, nunca los *chorfa* usaron sino albas vestiduras.

Los demás musulmanes tienen para los *chorfa* gran veneración; son la familia del Enviado, y el creyente sabe desde niño cuántos respetos les son debidos.

Son llamados *chorfa* (plural de cherif) los descendientes de Mahoma por su hija Fátima, esposa de Alí-Ben-Abi-Taleb, y como de este matrimonio nacieron dos hijos, Hasan-Es-Sibt y Hosain, existen dos grandes ramas, la de los Hasanitas y la de los Hosainitas, que proceden de cada uno de aquellos.

Tales son los verdaderos *chorfa*, los mejores de entre los buenos, los puros.

Además, tienen la consideración de *chorfa* los Atzamna, que descienden del Jalifa Aotzman, casado con Erquia, hija también del Profeta, y lo propio sucede con los Yáfra, cuyo padre primero fué Abd-Al-lal-Ben-Yáfar, que casó con Zeineb, hija de Fátima-Ez-Zohra y hermana de Hasan y Hosain.

Ib-At-Tayib-El-Kadiry resumió del modo siguiente los deberes de los musulmanes para con los descendientes del Profeta: primero, amarles en Dios y en el Profeta; segundo, guardar á la familia del Profeta; y tercero, respetarla en sus personas y evitar causar á éstas perjuicio de palabra ó de obra.

Otro texto dice: «Los creyentes deben, ante todo, abstenerse de lesionar á las gentes de la línea santa, la única que existirá ante Dios; todas las demás serán dispersas el día de la resurrección».

Además se atribuyen al Enviado estas palabras imperativas: «Fátima es un trozo de mí mismo, y quien la irrita me irrita. El que mate á alguno de mi posteridad no tendrá nunca derecho á mi intercesión».

No es nuestro ánimo explorar el bosque inmenso que formaron las ramas de la descendencia santa; ni aun siquiera hemos de fijar la atención en el desarrollo de los troncos principales de la casta. Baste decir que, por lo que al Moghreb se refiere, con motivo de las persecuciones que sufrieron los *chorfa* Filala y Kaderim, vinieron muchos al Moghreb.

Los Idrisitas no se opusieron á su advenimiento, y los llegados fueron objeto de privilegios, como exención en el pago de impuestos y concesión de *azib*, ó sea usufructo de terrenos vinculado en esta ó en la otra familia.

No será necesario decir que, en lo que toca á esta materia, ha habido y hay tremenda confusión, nacida del prurito de los musulmanes de tener la consideración de *chorfa*.

Tuhami-Ben-Mohamed-Ben-Rahmún, cherif del territorio de Alcázar, en el año 1105 (1693 cristiano), llevó á cabo un trabajo de depuración, y como resultado de él escribió un libro, que pudiéramos llamar el Gotha de los *chorfa*, y en el que se hallan numerosos árboles genealógicos, aunque en forma bastante confusa. Las declaraciones del autor son entre los marroquíes tomadas como artículos de fe y constituyen indiscutibles ejecutorias.

Cuéntase que hace 26 años, el Sultán Muley Hassan, que había ido á visitar el santuario de Muley-Abd-Es-Selam en la zona de Tetuán, hizo allí un precioso descubrimiento, pues encontró el original del libro, escrito en letras de oro, y considerando S. M. Cherifiana que estaría mejor en Fez, se lo llevó consigo y figura hoy en los archivos del Maghzen.

Para terminar, consignaremos que los *chorfa* tienen derechos estrictos [illegible] afectar dos formas: el título [illegible] pe, suelen [illegible] primero es un documento [illegible] y el «rusum». El [illegible] no atribuye á estos privilegios [illegible] mento en que el Soberano [illegible] un acta [illegible] ta ó á la otra familia cherifiana [illegible] legio cualquiera, y el segundo es [illegible] igos, y autorizada por el Kadí ante testigos de los [illegible] en la que se fija la genealogía [illegible] interesados.

El siguiente modelo es de [illegible] mún:

«Alabado sea Dios. Que el que se detenga en la lectura de este papel sepa que la calidad de cherif de Sidi..... no deja ninguna duda, pues que pertenece á la casa de la castidad y de la pureza, de la ilustración y del honor. Es cherif hasani, como lo han demostrado los textos de otros documentos; los conocimientos elevados y los misterios nobles lo han garantido. Tú serás informado de la brillantez de la potencia de este cherif y de la magnificencia de su carácter, del engrandecimiento de su poder. El primer párrafo del acta es de Sidi..... y el párrafo inmediato es de Sidi....., sin duda ni oposición. Ellos han consignado los dos testimonios pedidos sobre este asunto.»

M. M.

Desde Chafarinas

(De nuestro Corresponsal)

El domingo tuvimos un día espléndido, y jóvenes y viejos lo aprovecharon para despedir dignamente al Carnaval. Por las calles apenas hubo máscaras, pero sí llamó la atención la comparsa de marinos, constituida por individuos de la Compañía de Mar de este destacamento.

Los couplets que cantaban, rebosaba de gracia.

El Casino de Recreo nos proporcionó por la noche una de esas inolvidables fiestas que tan á maravilla prepara. Su notabilísimo cuadro artístico interpretó maravillosamente «Los celos de Merceditas» y «Te la debo Santa Rita.»

Cuanto diga de las bellas damas y caballeros que tomaron parte en una ú otra, sería poco ante la realidad. Como premio recibieron muchos aplausos y felicitaciones merecidísimas.

Después de la función comenzó el baile y aunque no puede llamarse de máscaras porque máscaras no hubo, imperó sin embargo el bullicio, la alegría, la animación y la algazara, Se derrocharon carnavalinas y entre nubes de papelillos multicolores y redes de serpentinas, se bailó hasta las dos de la madrugada.

◆◆

Continúa muy mejorada, la distinguida señora del oficial primero de Intendencia don José Martinez Herrera, habiendo podido ya abandonar el lecho.

Han llegado el Oficial primero de Intendencia don Bonifacio Guitari y familia, don Antonio Oses, don Gerónimo Martinez; y de Cabo de Agua nuestro buen amigo el oficial de segunda clase de la Policía indígena don Salvador Luis Cueto.

El «Sagunto» nos ha dejado agua y cuando el tiempo abonance seguirá su viaje al Peñón, Ceuta y Málaga.

Corresponsal.

Asociación General de C[illegible]

El comedor popular Reina Victoria

A las doce de ayer reunióse en la Junta de Arbitrios, bajo la presidencia del General Villalba, la Comisión ejecutiva de la Asociación General de Caridad, á fin de tomar acuerdos relacionados con la apertura del comedor popular Reina Victoria.

Asistieron los señores García Malea, Fernández de Castro, Oliva y Ferrín.

El Secretario señor Oliva dió lectura al contrato otorgado para el suministro de comidas, y acto seguido se procedió á elegir el vocal que ha de inspeccionar los servicios durante la primera semana, resultando designado por la suerte el señor Tur.

Se convino en que el Comedor abra sus puertas en el día de hoy, para servir, por ahora, cien comidas dobles, entre gratuitas y económicas para obreros.

El General Villalba se propone asistir hoy al reparto de la primera comida, y después serán, como se ha dicho, los vocales de semana los que lo presencien.

El presidente de la Asociación dió cuenta de las cantidades hasta ahora suscritas, que ascienden á cerca de [illegible] pesetas mensuales, faltando todavía por recoger muchos boletines.

Al final publicamos la primera lista de la indicada suscripción, que ha de proporcionar una de las principales fuentes de ingresos para el sostenimiento del Comedor Popular.

Conforme al reglamento, se interesará del Centro Higiénico que se nombre semanalmente un médico que ha de inspeccionar las comidas.

Se nombró conserje del Comedor á don José Gallego, sargento retirado, y se aceptó un ofrecimiento de don Francisco Carcaño, que facilitará todo el serrín necesario para la limpieza y para los días de lluvia.

El señor Fernández de Castro quedó encargado de solucionar la instalación del teléfono en el Comedor, y se acordó, por último, que se reiteren las órdenes prohibiendo la mendicidad callejera.

Los servicios del Comedor han sido adjudicados, por concurso, al industrial don Antonio Pérez Albaladejo, y como el objeto de la institución es ayudar á los necesitados, evitando la mendicidad, se facilitará alimento á los pobres y á los obreros una ración de comida [illegible], sirviéndoles una, desde las doce [illegible] caliente por la mañana, y otra por la tarde, desde las diez y cuarto hasta las nueve á las veinte y treinta.

Estas raciones consistirán de un plato sopero ordinario. Mas, y se podrán comer en el mismo establecimiento, o llevarlas fuera en recipientes [illegible] los necesitados se proporcionarán.

Cuantos [illegible] aspiren á los auxilios del Comedor, [illegible] solicitarán de la Asociación en una instancia, cuyo impreso se facilitará en la Secretaría de la misma, y resuelta que sea favorablemente, se les entregarán vales ó bonos, que canjeados cada día por chapas ó medallas en la Conserjería del establecimiento antes de las nueve de la mañana y de las cuatro de la tarde, respectivamente, servirán para recibir la comida.

Por las raciones llamadas para obreros pagarán éstos veinticinco céntimos de peseta, con pan, y veinte sin pan, y por medias raciones quince y diez céntimos, respectivamente, supliendo la Asociación la diferencia del costo. Las de pobre valen treinta, veinte, quince y diez céntimos, según los casos.

Los bonos para pobres, que se facilitarán á éstos gratuitamente, se venden también en la Conserjería del Comedor y en los puntos que se señalarán más adelante, para las personas caritativas que quieran utilizarlos para sus limosnas. Los de obreros sólo se venderán en la Conserjería.

El hermoso pensamiento del General Villalba, fundador de la Asociación General de Caridad, es á partir de esta fecha una realidad, y el Comedor Popular empezará su simpática obra en pro del menesteroso, siendo seguro que la caridad inagotable de este pueblo sabrá darle fácil y útil vida.

Cuadro de comidas

Domingos.--Primera semana. Mañana, paella con carne y pescado; tarde, pescado con patatas. --Segunda semana. Mañana, paella de cordero con almejas; tarde, potaje de garbanzos, berza y patatas.

Lunes.—Primera semana. Mañana: judías con patatas y tocino; tarde: potaje de garbanzos y patatas.—Segunda semana. Mañana, carne estofada con patatas: tarde, macarrones con judías y patatas.

Martes.—Primera semana. Mañana, carne con patatas; tarde, patatas con pescado ó bacalao.—Segunda semana. Mañana, callos en salsa con patatas; tarde, patatas con pescado ó bacalao.

Miércoles.—Primera semana. Mañana, callos con garbanzos y tocino; tarde, judías estofadas con patatas.—Segunda semana. Mañana, potaje con garbanzos, fideos y patatas; tarde, arroz con bacalao y patatas.

Jueves.—Primera semana. Mañana, cocido con garbanzos, carne y tocino; tarde, pótaje de lentejas con patatas.—Segunda semana. Mañana, carne y salsa con patatas.

Viernes.—Primera semana. Mañana, potaje con arroz, garbanzos y patatas: tarde, carne con patatas. --Segunda semana. Mañana, judías con patatas y garbanzos; tarde, callos en salsa con patatas.

Sábados.—Primera semana. Mañana, patatas con pescado ó bacalao; tarde, callos en salsa. --Segunda semana. Mañana, arroz con garbanzos, patatas y tocino: tarde, cocido de morcillas y tocino.

Primera lista de suscripción

Excmo. señor Comandante General, 25 pesetas; Excmo. señor don José Villalba y Riquelme, 5; Excmo. señor don Luis Aizpuru, 2; Excmo. señor don Luis de Fidrich, 5; Excelentísimo señor don Manuel Becerra, 3; Círculo Mercantil, 50; Cámara de Comercio, 25; Casino Militar, 10; Asociación de Abogados y Procuradores, 5; don Julio Leompar y César, 2; don Isaac Israel, 1; don Juan González Bandera, 2; don Atanasio Albacete, 1; don Hamed Ben Taleb Amor, 1'50; don Diego Medinilla Ruiz, 1'50; don José Soriano Lloret, 1; Economato Mtlitar, 10.—Suma, 151 pesetas.

Si algún señor hubiera perdido el boletín que se le remitió, puede contestar al Excelentísimo señor Presidente en carta ó en la forma que desee.

Todo el que, por falta de datos, no haya recibido la circular, puede deisde luego considerarse invitado.

El incidente de Tánger

El telégrafo nos dá cuenta de los atropellos insólitos de que ha sido víctima en Tánger un empleado de la consignación de los vapores correos de Africa, primero por un funcionario cherifiano y más tarde por moros, que á viva fuerza trataron de arrebatarle el dinero que llevaba en una cartera.

No hay que ver en ese suceso un determinado espíritu de la población indígena, en relación á nuestro país. El moro tangerino profesa verdadero afecto á España y si posible fuera un plesbicito, se pondrían de relieve las simpatías que hacia todo lo que es español siente.

Los que de modo tan vandálico han procedido, no lo han hecho por propio impulso, sino á excitaciones extrañas. Ese atropello es fruto de ocultos manejos, de la intensa labor que allí se realiza entre sombras para ofrecernos dificultades, creadoras de antagonismos sin razón de existencia.

Para nadie es un secreto que en Tánger se labora activamente contra nuestro prestigio desde que la prensa española lanzara la idea de la ocupación. Y en eso estriba la verdadera importancia del suceso que lamentamos, siendo de suponer que también lo lamentarán los franceses.

Una petición justa

Numerosos padres de jóvenes que cursan el bachillerato, han elevado razonada instancia al Excmo. Sr. General Presidente de la Junta de Arbitrios, solicitando que la respetable entidad gestione venga á Melilla, como los años anteriores, una comisión de señores profesores para examinar á todos los alumnos de segunda enseñanza.

Suprimido el colegio de Nuestra Señora de las Victorias, pudiera motivar rozamientos el que esas gestiones las realizara determinado centro docente, y á evitarlos tiende la petición que nos ocupa.

Proponen los padres que una comisión de su seno y el representante que la Junta nombre, lleven á cabo los trabajos que antes efectuaba la Secretaría de aquel Colegio, relacionados con los exámenes.

Muy justos nos parecen los deseos de los interesados, y creemos que serán atendidos.

A poblaciones de menos importancia que Melilla van comisiones de los Institutos, y, en su consecuencia, no habrá el menor obstáculo para que continúe lo que era práctica antigua y hasta precepto reglamentario.

Recompensa á un periodista

El cabo Mercier, condecorado

En la línea de Francia han sido condecorados con la medalla militar varios tiradores marroquíes, oficiales, clases y soldados.

Entre ellos figura el cabo Mercier, cuyo nombre sonó mucho con motivo de los sucesos de Casablanca en 1907, donde recogió el pabellón francés en el consulado, bajo el fuego de los insurrectos.

Corresponsal de guerra después, siguió la guerra con las columnas, batiéndose con los soldados de Drude, d'Amade y Monnier, contra los Chauias, Zaers y Zaian.

Terminadas las operaciones, fundó el periódico «La Vigie Marocaine»; luego estableció una imprenta en Rabat. Al estallar la guerra Mercier acudió á Francia y se alistó en los Tiradores Marroquíes, distinguiéndose notablemente en diversos hechos de armas, en uno de los cuales fué gravemente herido.

DE SOCIEDAD

Se encuentra completamente restablecido de la grave enfermedad que ha padecido durante bastante tiempo, el capitán de infantería, ayudante del Alto Comisario de España en Marruecos, don José Sánchez Gómez Prat.

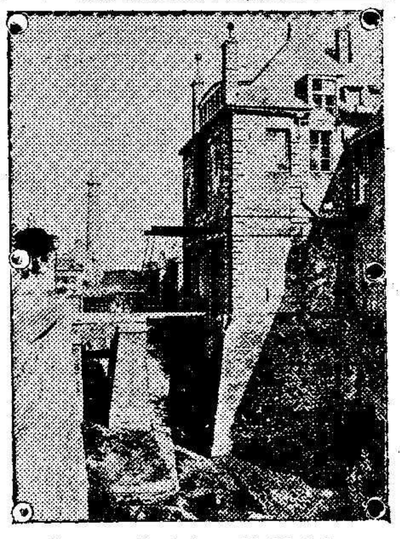

Antiguas fortalezas de Calais.

Vecinos de una aldea de Polonia, tomada por los rusos, esperando socorros á la puerta del Ayuntamiento.

Plaza y campo

Del Ministerio de la Gobernación, inserta la «Gaceta» un real decreto disponiendo que los imponentes de paquetes postales á cargo de la Administración de Correos entre la Península, Islas Baleares, Canarias y Marruecos, abonen cuando graven sus envíos con reembolso, á más del derecho de franqueo, y en su caso de seguro, uno especial y constante de 25 céntimos de pesetas en sellos de correo, que se adherirán á la cubierta del paquete.

◆◆

Se ha dispuesto que los Jefes, Oficiales y clases que tengan familia en esta plaza, remitan á sus Jefes respectivos, antes del 27 del corriente, una nota firmada, con expresión del número de kilos de pan que necesitarían diariamente para su consumo.

◆◆

Nuestro estimado colega el «Liberal», no se publicará hoy. En lo sucesivo, y á partir del próximo domingo, aparecerá éste día, á las cuatro de la tarde.

◆◆

Ayer marchó á Málaga en compañía de su distinguida esposa, el elocuente Diputado por la vecina capital don José Estrada.

Sus impresiones no pueden ser mejores respecto á la obra aquí realizada y especialmente en los últimos meses.

◆◆

Han sido nombrados intérpretes de árabe, los siguientes Oficiales del Cuerpo de Telégrafos.

Don Enrique Astigarraga, con destino á Melilla; don Rafael Anumedo Rey, al Peñón de la Gomera, y don Manuel Rodrigo López, á Ceuta.

◆◆

A bordo del vapor correo de Málaga, regresó ayer á Melilla, después asistir al Congreso de la prensa no diaria, celebrado en Barcelona, nuestro compañero en la prensa D. Damián Santamaría, á quien acompañaba su bella esposa é hija.

◆◆

Se encuentra en esta, el joven oficial cuarto de Correos, D. Carlos Marina.

◆◆

Ayer regresó á Melilla, á bordo del vapor correo de Málaga, don Jacob Salama.

◆◆

Han quedado terminadas las obras que se llevaban á cabo en Kaddur y Zaio, para dotar á aquellas posiciones de edificios para almacenes de víveres.

El Cuerpo de Intendencia, se ha hecho cargo de ellos.

◆◆

Ayer mañana atracó al muelle Villanueva el vapor «Cullera» que presta actualmente su servicio en el comercial de los vapores correos de Africa.

En Barcelona embarcó con destino á nuestra ciudad 70 cabezas de ganado vacuno de muchas libras de peso, para el abastecimiento de esta plaza.

◆◆

Para Málaga y Avila, en donde recientemente falleció su virtuosa señora madre, marchó en la tarde de ayer á bordo del vapor correo «Vicente Puchol», nuestro distinguido amigo el Oficial primero de Intendencia, don Federico Sánchez Carreras.

Le reiteramos en esta ocasión nuestro sentido pésame.

◆◆

La Dirección General del Tesoro Público, ha dirigido órdenes telegráficas al señor Delegado de Hacienda de la provincia de Málaga, aclarando que por ser festivo el día 28 del corriente, los ingresos á reclutas voluntarios del reemplazo de 1914, se admitan solo hasta el día 27, lo que se hace público para conocimiento de los interesados.

Las bombas del mar

Ruidos naturales

No se trata de nuevas máquinas de guerra, ni tiene nada de común con los acorazados y los zeppelines.

Son ruidos misteriosos que semejan á los del cañón lejano y que se producen en todo tiempo en el Mar del Norte y llanuras de las costas vecinas.

Por consecuencia de la ilusión que producen esos ruidos, pueden ser tomados por las poblaciones, naturalmente, inquietas, como eco lejano de formidables cañoneos.

Esta exhalaciones parecen siempre venir de alta mar. Bien conocidas de los marinos han recibido distintos nombres que les convienen muy bien; bombas ó cañones del mar y envíos del mar les llaman los marinos del Mar del Norte ó de la Mancha; en Bélgica se conocen por ruido subterráneo y en Holanda disipador de la niebla.

Con frecuencia desde un barco se oyen detonaciones tan extrañas, tan graves, que causan en el oido una impresión penosa. El ruido no parece proceder ni de un punto ni de otro del horizonte, sino emerger sordamente del centro del agua.

Cosa curiosa; la zona en que se producen estos ruidos no parece limitada unicamente al litoral. Muchos observadores los han notado en el interior de las tierras, en Italia y en ciertos sitios de los Alpes.

¿Cuál es su origen? Sólo se puede hablar en simples hipótesis. ¿Son debidos al disparo de tensiones en la corteza terrestre, siempre en contracción? ¿Se trata de manifestaciones de orden meteorológico ó morisio? ¿Tienen alguna relación con los golpes del grisú en las minas? Misterio. Se sienten á menudo y esto es lo único que ciertamente se sabe de ellas.

El hecho es que existen y por consiguiente no siempre debe creerse en un combate naval al largo de las costas.

Información militar

Presentados.— Han cumplimentado á S. E., los primeros tenientes don Cayetano Fuster y don Francisco Villar, y los segundos don Antonio Alentilla y don Manuel Alarcón.

Reconocimientos.—Se disponen sean reconocidos facultativamente, el Subinspector médico de segunda don Paulino Fernández Mariscal y el oficial segundo de Intendencia don Teodoro Grageras.

Pases.—Han sido devueltos á sus destinos, autorizados, los pases de situación del sargento don Luis Campos y soldados Manuel Ramirez, Justo Benito y Francisco Sánchez.

A la Península.—Ayer tarde marchó á la Península, el Comandante de E. M., jefe de la sección primera de esta Comandancia General, don Joaquín Fanjul.

También marchó á Barcelona, el Capitán alumno de la Escuela Superior de Guerra D. Francisco Zamora, que va á continuar allí las prácticas.

Permiso,—Se ha concedido permiso, al Capitán de las Fuerzas Regulares don Lamberto de los Santos y Sánchez Aparicio.

Pasaportados.—Han sido pasaportados: para Zaragoza, á incorporarse, el obrero herrador de primera Salvador Vicente y esposa, y para Madrid, doña Dolores Butigieg.

A Guerra.—Se cursa á Guerra, la instancia del Capitán don Emilio Miró, que solicita tomar parte en el concurso para ingreso en el Cuerpo de Intervención.

Consejo de Guerra.—Mañana día 26, á las diez, en la sala de banderas del cuartel de Santiago, se verá y fallará en Consejo de guerra ordinario de plaza, sin asistencia de asesor, la causa seguida por el Capitán Juez Instructor permanente don Miguel Santacruz, contra los paisanos Manuel Zapata Casas y dos más, por contrabando de tabaco, cuyos procesados se encuentran en rebeldía.

Presidirá el Consejo el Teniente Coronel de Artillleria don Jesé de Carranza.

Destinos.—Han sido destinados á la sexta, primera y septima mía, respectivamente, los primeros tenientes don Lizardo Doval, don Felipe Ramos Izquierdo y don Federico Pardo, que prestaban sus servicios en la Oficina Central de Asuntos Indígenas.

Ejercicio. En las primeras horas de la mañana de hoy, saldrá del campamento de Kaddur, para efectuar un ejercicio de combate sobre Trebia, el Batallón de Cazadores de Ciudad-Rodrigo.

Revista.—Ayer fué revistada la Sección de la Guardia Civil del vecino poblado de Nador, por el Capitán Jefe de la séptima compañía del 16 Tercio de la Benemérita, don Gerardo Alemán.

Paseo militar. Los reclutas de la Comandancia de Intendencia de Campaña, efectuarán hoy un paseo militar, llegando hasta el kilómetro catorce de la carretera de Nador.

INFORMACIÓN TELEGRÁFICA

De nuestros Corresponsales en Madrid, Provincias y Extranjero

EN PORTUGAL

Detalles de la agresión á Costa

LISBOA.—El autor de la agresión al expresidente del Consejo, Alfonso Costa, es un alumno de la escuela de Comercio y se halla afiliado desde hace algún tiempo á la Juventud católica.

Al prestar declaración manifestó que cometió la agresión por vengarse de las persecuciones de qué Costa hizo objeto á los católicos.

Expresó también que pensaba realizar el atentado en un hotel de Oporto, pero ante la imposibilidad esperó á cometer el hecho en la estación.

Se crée que el agresor tenía algunos cómplices.

Se sabe de un modo seguro que la agresión fué acordada en una reunión de la Juventud católica.

El agresor de Costa visitó á éste en el hotel de Oporto varias veces, llevando en la mano un diario republicano con objeto de evitar sospechas.

Después del atentado se organizaron manifestaciones contra la Juventud católica, profiriéndose numerosos gritos contra sus componentes.

La manifestación fué disuelta al poco tiempo por la policía.

Declaraciones de Costa. Las elecciones. Reformas de la ley electoral

LISBOA.—Hoy ha sido firmado el decreto convocando á las elecciones para el día seis de Junio.

El jefe de los demócratas don Alfonso Costa ha manifestado que el Gobierno no podrá aunque lo intente, ir á la dictadura, porque con ello se pondría en grave compromiso la República.

También ha hecho notar que en el caso de que exista un conflicto entre los poderes legislativo y ejecutivo, el país acatará la resolución del poder legislativo, pues de sobra está probado que en la república portuguesa reina un verdadero espíritu democrático.

Asimismo ha expresado que á solicitud de Pimenta de Castro, celebró con éste una larga conferencia en el Ministerio de la Guerra.

En dicha conferencia hablaron del problema de las actuales elecciones, no decidiéndose nada en concreto por ser necesario antes determinar las orientaciones que han de seguirse en la función electoral.

La opinión de Costa es que las elecciones deben ser el 16 de Mayo, aprovechándose el actual censo. Agregó también el señor Costa que el jefe del Gobierno señor Pimenta Castro, no conseguirá ventajas ningunas, estableciendo la dictadura, pues los demócratas opondrían dificultades.

Costa pidió al jefe del Gobierno que en la ley electoral se introduzcan algunas reformas tales como conceder el voto á los sargentos y oficiales.

Las opiniones de Alfonso Costa han causado bastante impresión al jefe del Gobierno Sr. Pimenta Castro.

Noticias varias

Las obligaciones del Tesoro

MADRID.—La cantidad suscrita hoy en el Banco de España por obligaciones del Tesoro, ha sido hecha por veinte personas y entidades, entre estas últimas el Banco Hispano Americano, que se ha suscrito por diez millones.

Violento incendio en el «Tintoré»

BARCELONA.—Anoche á las diez, se declaró un violento incendio en el vapor «Tintoré», quemándose completamente las bodegas.

Por la Comandancia do Marina se dieron órdenes para los trabajos de extinción del siniestro.

Se teme que el «Tintoré» se hunda de un momento á otro.

Fallecimiento de un obispo

PALMA.—Ha fallecido el Obispo de Mallorca.

Contaba 56 años y llevaba 16 de silla episcopal.

Dispone en su testamento que no se le embalsame.

El jueves será el entierro.

La muerte ha sido sentidísima en Palma.

Noticias militares

Cabo

El de las Fuerzas Indígenas Anastasio Castillo, pasa destinado al Regimiento de Taxdirt.

Aptos para el ascenso

Han sido declarados aptos para el ascenso, los brigadas del Regimiento Mixto de Ingenieros, D. Enrique Durán, don Juan Antonio Ruiz y los sargentos don Anastasio Bengoa y don Aurelio Lozano Palma.

DR. BONET

Especialista en enfermedades de la garganta, nariz oido.

Consulta, de 4 á 6

Calle O'Donell, 31, 2.°, derecha. 1638.

La gran batalla se acerca

Plan de los alemanes. Cómo se explican los rusos. Después de una retirada. Otro barco inglés á pique.

La guerra en el Oeste

Parte oficial francés

PARIS.—En el ministerio de la Guerra se nos han comunicado las siguientes noticias oficiales:

Del mar hasta las Argonnas no ha habido nada nuevo que señalar.

Entre Argonne y el Mosa, cerca del bosque de Chypý tomamos varias trincheras al enemigo, prolongando nuestras posiciones.

En Epargues ganamos terreno en un lado, retrocediendo en otro muy ligeramente.

Las tropas de este sector sostuvieron un terrible combate contra tres Regimientos de infantería alemana, siendo estos perseguidos durante algún tiempo.

En la Alsacia tuvieron que replegarse nuestras avanzadas á las líneas de resistencia que ocupamo sólidamente.

En estos puntos, las tropas del Kaiser nos atacaron en formaciones cerradas y profundas que fueron perfectamente batidas por nuestra artillería de campaña. Sus bajas son muy considerables.

Parte oficial francés.

PARIS.—El Ministro de la Guerra ha facilitado el siguiente parte oficial:

Del mar al Aisne ha habido cañoneo intermitente, con tiros eficaces de nuestra artillería.

En la Champagne rechazamos varios contraataques del enemigo, emprendiendo luego una rápida persecución que nos hizo dueños de todas las trincheras que, situadas al norte del bosque, conquistamos ayer.

. En el resto del frente rechazamos otros contraataques, realizando nuevos progresos, especialmente al norte de Mesnil, donde cogimos una ametralladora y un centenar de prisioneros.

En Epargues, el enemigo hizo un contraataque para recuperar las trincheras que les habíamos ocupado. Este movimiento fracasó por completo.

Alemania

Construyendo submarinos

MILÁN.—El «Corriere de la Sera» publica una información anunciando que el Almirantazgo alemán ha dispuesto que los Arsenales germanos se dediquen día y noche á la construcción de submarinos.

Submarinos que no vuelven

LONDRES.—Por noticias de Amsterdan se sabe que reina alguna intranquilidad en los centros náuticos de Alemania por no haber regresado alguno de los submarinos que se movilizaron el día 18.

Témese que hayan podido perderse.

Desistiendo de una idea

LONDRES.—Parece ser que en vista de los constantes bombardeos aéreos sobre Zeebrugge, han decidido las autoridades alemanas no establecer allí la base naval proyectada.

Actualmente se ocupan en reparar los graves desperfectos causados en los campos de aviación por nuestros aviones.

La semana de "metales"

LONDRES.—Se asegura que después de celebrarse en Berlín la semana de «lanas», tendrá lugar la de «metales».

Durante ella los niños de las escuelas llevarán á las mismas los objetos de metal que no se necesiten en las casas.

Francia

Visitando un hospital mayor

PARIS.—El Presidente de la República Mr. Poincaré, acompañado del Ministro de Estado Mr, Delcasse y del personal de la Embajada Española en Francia, visitó el Hospital de Neuilly, fundado por la Colonia Española.

Sarah Bernard operada

BURDEOS.—En la Clínica del Camino de Ares, ha sido operada ayer la eminente actriz Sarah Bernard.

Le fué amputada la pierna derecha por el muslo.

Soportó la operación con valor admirable.

Continúa en grave estado, pero no se teme por su vida. Hállase muy animada, demostrando una gran presencia de espíritu.

Noticia desmentida

PARIS.—Es inexacta la noticia de que nn submarino alemán echara á pique en el Canal de la Mancha á un buque inglés que iba cargado de tropas.

Inglaterra

Un avión alemán

LONDRES.—En la noche del domingo último, una bomba lanzada por un aviador alemán, cayó sobre Colchester, en un jardín cerca de los Cuarteles.

También arrojó otra bomba sobre la población de Gogesshal.

Suscripción cubierta

LONDRES.—La suscripción abierta por veinte millones de libras esterlinas en Bonos del Tesoro, ha sido cubierta más de tres veces y media.

En su vista se ha dividido en dos partes, una de 20 millones en bonos de seis meses de plazo, al uno y cinco octavos por ciento, y otra de 10 millones á doce meses, con interés del dos y siete octavos por ciento.

En las Cámaras. Discurso de Lord Asquith. Las víctimas de un raid aéreo.

LONDRES.—En la Cámara de los Lores ha sido interpelado el primer ministro inglés, lord Asquith.

Le preguntaron si el Gobierno pensaba declarar contrabando de guerra todos los víveres y materias primas destinadas á la industria alemana.

Contestó que los ministros de las naciones aliadas estudian los asuntos concernientes á evitar la intención alemana de atacar y destruir sin prévio aviso los barcos mercantes ingleses, aliados y neutrales.

En la Cámara de los Comunes, el jefe del Gobierno dió cuenta de las víctimas producidas por el raid aéreo de 16 de Diciembre último.

Estas fueron las siguientes: Muertos, 39 mujeres y 39 niños; heridos, 133 mujeres y 117 niños. El número total de muertos fué de 167.

Italia

Consejo de ministros. La subida del pan. Otros asuntos

ROMA.—Se ha celebrado un Consejo de ministros para ocuparse del asunto de la subida del precio del pan.

También se ocuparon de un asunto relativo á la detención de los vagones del ferrocarril en la frontera austriaca.

Fué señalada la orden del día para una sesión extraordinaria en el Parlamento.

El contrabando de guerra

ROMA.—Varios periódicos de esta capital aseguran que á pesar de las disposiciones del Gobierno para reprimir el contrabando de guerra, éste continúa haciéndose.

DR. RONCAL

Especialista en enfermedades de la garganta, nariz y oido.

RA S ULTRAVIOLETAS

Electricida uz fria prenetrodermoterapia eléctrica oxono, sismoterapia.

Consulta de 3 y 1/2 á 7 de la tarde.

28 **Conde del Serrallo, 13, pral., izqda.**

Academia Mercantil

Clases prácticas de contabilidad. Preparación de carreras civiles.

O'DONNELL, NUM. 6

Para detalles, al Sr. Interventor del Banco de España.

Dr. Cordero

Especialista en enfermedades de la PIEL venére y sífilis.

CONSULTA. DE 2 á 5. 144

López Merino, 6, principal, derecha. (Continuación de Canalejas.)

La guerra en el Este

Como explican los rusos su retirada. El repliegue del décimo cuerpo.

PETROGRADO.—Se ha dado á la publicidad un detallado informe sobre las operaciones en la Prusia y los motivos que obligaron á los rusos á retirarse de las posiciones que ocupaban.

Dice así el referido documento:

«Después de las operaciones del mes anterior en el Vístula, los alemanes prevalidos de la gran ventaja que para ellos supone la espesa red de ferrocarriles estratégicos, acumularon importantes fuerzas en la Prusia Oriental para caer sobre nuestro décimo cuerpo de ejército que ocupaba fuertes posiciones á lo largo de los lagos Manzurianos.

El Gran Estado Mayor Ruso se apercibió del movimiento, pero no pudo evitar con analoga rapidez los necesarios refuerzos, por lo que se dió órden al dicho cuerpo de ejército de replegarse más allá del Niemen.

Nuestro ejército estuvo seriamente amenazado de ser envuelto por el flanco derecho, evitándolo mediante rápido movimiento en dirección á Kolns.

Durante varios días, ha sido la situación algo difícil, sobre todo para los destacamentos mas separados, pero al fin se consiguió la concentración y ya reunidas todas las fuerzas que los constituían, hizo frente al enemigo, librándose empeñados combates, siendo el más violento el que tuvo por campo la carretera de Lemja. En algunos de estos combates hemos hecho más de mil prisioneros.

En la Galitzia, el enemigo, tras intenso cañoneo, tomó la ofensiva los días 19 y 20, siendo rechazado. Más tarde, de la defensiva pasamos á la ofensiva resuelta.

Pl n de los alemanes. La gran batalla se acerca

PETROGRADO.—Las impresiones del gran Estado Mayor ruso acerca del proyecto de los alemanes, empiezan á confirmarse.

Grandes masas siguen avanzando desde Navigeorgask sobre el Vístula á poco más de treinta kilómetros de la capital de Polonia.

Varsovia está amenazada por el Norte y por el Oeste y los germanos intentan concertar una de las dos líneas, vía que la ponen en comunicación con el Norte y el centro de Rusia ó sea las líneas Grodno Vilna, Petrogrado y Minsk Moscou.

La masa amenazada es la primera, pero el generalísimo ruso acumula grandes refuerzos para frustrar los planes del enemigo.

Han comenzado los preliminares de una gran batalla que tendrá por campo Plensk, á cuarenta kilómetros al Noroeste de Varsovia.

Parte oficial alemán

NORDEICH.—El total de cañones cogidos á los rusos en la campaña invernal de los Lagos mansurianos, es de treinta; de ellos diez y ocho son de gran calibre.

En el Noroeste continuan las lidchas cerca del Vístula y de Lodz.

Los alemanes avanzan por la Polonia rusa.

Serbia

El General Pau á Rusia

NICH.—Ha marchado á Rusia el General francés Pau.

Antes de su partida conferenció con el General en Jefe del ejército serbio, cambiando impresiones sobre el curso de la campaña.

Alemania y Austria

Hambre en Hungría y Alemania

Se han recibido noticias muy interesantes de Hungría.

Parece ser que han habido numerosas reyertas á consecuencia de la falta de comestibles.

En algunas regiones el hambre causa muchas víctimas.

En Berlín se ha celebrado la 25 reunión del Comité de guerra. Este nuevo Centro, ha recomendado á las mujeres sobre todo que economicen los artículos de alimentación.

Turquía

Una petición á Bulgaria

PARIS.—Se sabe de modo oficial que recientemente el Gobierno otomano pidió á Bulgaria autorizase que las tropas turcas pasaran el territorio para atacar á Serbia por retaguerdia.

El Gobierno búlgaro contestó dignamente á los turcos, haciéndoles saber que en modo alguno lo consentirían.

En el mar del Norte

Mercante noruego torpedeado

LONDRES.—Ha sido echado á pique por un submarino alemán, el vapor mercante noruego «Gegin».

Minutos después de recibir el torpedo se fué á pique.

Un destroyers inglés pudo recoger algunos supervivientes, conduciéndolos á Dower, en donde se hallan asistidísimos.

El bloqueo de Inglaterra

En el mar de Irlauda. Carbonero inglés á pique

LONDRES.—Comunican de Belfort que un crucero alemán detuvo en el mar de Irlanda á un carbonero inglés.

Un buque germano concedió á la tripulación cinco minutos de tiempo para ponerse en salvo.

Pasado el plazo, el vapor carbonero fué torpedeado yéndose inmediatamente á pique.

Mercante noruego á pique

LONDRES.—Un vapor noruego ha chocado con una mina alemana naufragando pocos minutos después.

El hecho ha ocurrido en el mar Báltico.

Toda la tripulación ha perecido.

Antigua Sastrería Cortiles

Maroto y Baratech (S. en C)

PROMPTITUD — CORTE INGLÉS

INMENSO Y VARIADO SURTIDO DE GÉNEROS NACIONALES Y EXTRANJEROS

PAÑERÍA, ESTAMBRES, KAKIS

TRAJES PARA SEÑORAS Y CABALLEROS

UNIFORMES MILITARES Y CIVILES

IMPERMEABLES, CAPOTES Y PELLIZAS

EQUIDAD Y BUEN GUSTO

CHACEL, 8.—(Antes Tetuán)

Últimas novedades 25

Ved los anuncios económicos de 4.ª plana

Corte y confección de camisas á la medida para caballero, por

D.ª Dolores Alarma

Casa de DON TOMÁS ALARMA TERRADOS

Tapicero - adornista, condecorado por S. M. el Rey Don Alfonso XIII

CALLE DEL CAUCE, 6, BAJOS

Especialidad en la confección de toda clase de cortinajes.

Crimen de un médico en Málaga

En la sala de un Juzgado. Dos disparos y un herido. El agresor quiere suicidarse. Las corridas de feria. Una campaña infundada. Los "fenómenos" y los ídolos.

La primera de feria. Los amigos de los ídolos contra los "fenómenos." Los aficionados de Melilla. Billetes de ida y vuelta

(DE NUESTRO CORRESPONSAL ESPECIAL)

Málaga, 24, 15'55

Los amigos y admiradores de los diestros malagueños Paco Madrid y «Larita», en vista de que éstos no fueron incluidos en el cartel de las corridas de las fiestas de invierno, han arreciado la campaña contra la celebración de las corridas, extendiéndola por provincias.

Propalan toda clase de inexactitudes para conseguir sus propósitos, no obstante lo cual, reina extraordinaria animación para la corrida del 28, en la que alternarán Joselito el «Gallo» y el «fenómeno» Belmonte, con ganado de Murube.

La empresa gestiona de la Compañía Correos de Africa la concesión de billetes de ida y vuelta para las personas de Melilla que deseen asistir á las corridas.

Mañana llegarán los hermanos «Gallo» y su representante Pineda.

El General Zubia. El violinista Costa. En el Cuartel de Carabineros

Málaga, 24, 17'20

Ha regresado á Madrid el General Zubia, que fué despedido en la estación por numerosos amigos, las autoridades civiles y militares.

Esta tarde ha marchado á Melilla el notable violinista Francisco Costa, que tan ruidosos éxitos ha obtenido en los varios conciertos que ha dado en esta ciudad.

En el Cuartel de Carabineros de la barriada de El Palo se celebró solemnemente esta mañana la imposición de la Cruz de Beneficencia al carabinero Marcelino Guerra, que salvó á una mujer y un niño que se ahogaban en la playa de la Farola.

Al acto asistió el Gobernador militar, jefe de la Comandancia y un piquete, de gala.

El crimen de un médico

Antes del juicio. El doctor dispara. Después quiere suicidarse. Gran impresión. Crimen sensacional

Málaga, 24, 18'25

En la Secretaría del Juzgado municipal del distrito de la Alameda se ha desarrollado esta tarde un crimen que ha producido gran impresión, por ser los protagonistas personas muy conocidas en la ciudad.

A las doce de la mañana esperaban la celebración de un juicio de deudas el demandante don Miguel Vallejo Bueno, cuando llegó el demandado D. José Impellitieri, Doctor en Medicina y persona muy popular en Málaga, pues desempeñaba el cargo de médico director del balneario de «La Estrella.»

El señor Impellitieri, al encontrarse con el señor Vallejo en la secretaría del Juzgado, sacó un revólver é hizo dos disparos contra él.

El señor Vallejo, que resultó con dos graves heridas en la cabeza, fué auxiliado inmediatamente por los empleados del Juzgado, que en un coche lo llevaron á la Casa de Socorro del distrito de la Merced, donde se le practicó la primera cura.

En vista de la gravedad de su estado, el herido fué trasladado en una camilla al Hospital Provincial.

El agresor, momentos después de cometer el crimen y aprovechando la ausencia de los oficiales del Juzgado, trató de poner fin á su vida, usando un punzón que había sobre una mesa.

El señor Impellitieri no se produjo más que leves heridas, de las que fué curado en la Casa de Socorro.

Después pasó á disposición del Juzgado de guardia, que ordenó su ingreso en la Cárcel.

Este crimen constituye la nota del día en todos los Círculos. —*Márquez.*

¿Queréis beber buen vino?

Pedid el Morilles fino amanzanillado MARCA FLORES

Precio de la botella, 2,75 pesetas.—Idem de la media idem, 1,65.—Devolviendo el casco se abona 0,25 ó 0,15.

De venta en los siguientes establecimientos:

Restaurant Jaime Castelló, Canalejas 7, (barrio Reina Victoria); Bar Cocodrilo, Conde del Serrallo, (Reina Victoria); Antigua Casa Montes, General Margallo (Polígono); Antonio Cabrillana, Castelar 34 (Carmen); Salvador Montes, Alonso Martín 25 (Buen Acuerdo); Martínez Hermanos, Querol (barrio Obrero); Francisco Marques (Tesorillo); López García y Hermanos (Triana); Antonio Hernández, Alvaro de Bazán (Industrial); Manuel Rodríguez, Méndez Núñez (Hipódromo); Manuel Méndez, 9 de Julio (Real); Los niños García y Hermanos (Mantelete); Miguel Merchán, San Miguel (Pueblo). 222

En la Joyería, Platería, Relojería y Optica de GENARO DE LA PEÑA

Alfonso XIII, número 6

se venden todas las existencias á precios sumamente económicos- 232

CAZADORES

Las inmejorables escopetas finas de caza y precisión.

Victor Sarasqueta DE EIBAR

Representante en Melilla y posiciones: **JOSÉ GALVAN**, García Cabrelles, 28, (antes Cauce.) 345

Interés local

Destino.—A la misma superior autoridad se remite otra instancia de Cayo Lózano, que solicita nuevo destino.

Datos.—De los alcaldes de Purchena y Coín se han interesado datos sobre los mozos Enrique Martínez Ruescas y José Rojo Moyano.

Traslado.—Se concede permiso á don José Miró para trasladar á la calle de O'Donell número 11 el establecimiento de cuadros y cristal que posee.

Autorizado.—Lo ha sido para construir una alcantarilla Mohamed-Ben-Chocrón.

Reconocimiento.—Se ha dispuesto que el Jefe de Sanidad designe un médico para reconocer al obrero Antonio Gálvez Martín.

Mercancías.—Se oficia al Sr. Interventor de Aforos para que permita el embarque de unas mercancías propiedad de don José Blanco.

Notas.—Se remiten al ministerio de la Gobernación las notas de los accidentes del trabajo sufridos por los obreros Cayetano Alorrero de la Cruz y Manuel Ruiz Muñoz.

Una sucursal.—Ha sido autorizado don Agustín Espinosa para instalar en Kaddur una sucursal del almacén de licores que posee.

Accidente.—Se comunica al Excelentísimo Sr. Comandante General haber sufrido accidente del trabajo el obrero José Feraer Martínez, el cual ha comenzado á percibir el medio jornal que le corresponde.

Casas para escuelas.—Las proposiciones formuladas por don José García, don Jacobo Salama, don Francisco Garcés y don Francisco Gimeno, relativas á casas destinadas á escuelas en el Barrio Obrero, carretera de Nador, calle de Padre Lerchundi y Guardia Marina Godínez, respectivamente, han quedado admitidas por la Superioridad.

Desestimadas.—Lo han sido por la Superioridad las peticiones formuladas por don Demetrio Astigarraga, don Jacinto García, don Miguel Armenta, don Ricardo Robles y doña Carmen Hernández.

Permisos.—Se conceden permisos: á don Antonio Sánchez, para poner en circulación un coche; á doña Mariana Osete, para tener abierto hasta la una de la madrugada el establecimiento que posee; á doña María Torres para instalar un taller de planchado; á don José Catalá para un taller de bombería y cristalería; á don Miguel Cabrera, para un establecimiento de quincalla, pepelería y coloniales; y á doña María Osete, para un establecimiento de café y bebidas.

Ved los anuncios económicos de 4.ª plana

EN EL PUERTO

Entrados

Vapor «Vicente Puchol», de Málaga.
» «Cullera», de Barcelona.
» «Velarde», de Almería.

Salidos

Vapor «Vicente Puchol», para Málaga.
» «Cullera», para Ceuta.

REGISTRO CIVIL

Nacimientos

Ninguno.

Defunciones

Rufino Heredia García, Francisco Sánchez Arana.

Matrimonios

Ninguno.

Movimiento de viajeros

Los que marcharon

Vapor «Cullera»:
Don Emilio Vila, don Baltasar Pinedo, doña Manuela Ramos y doña Inés Mota.
Vapor «Vicente Puchol»:
Don Joaquín Fanjul, don Carlos Plá, don Juan T. Velasco, don José Estrada y señora, don Sebastián García Souvirón, don Juan Nadals y señora, don José Casas, don Ricardo Ojeda, don Damián López, don Trinidad Fernández, don Federico Sánchez, don Pedro Ortiz, don José Benchimol y don Luis Gutiérrez.

SUCESOS LOCALES

Colegio de primera enseñanza

Véase en 4.ª plana el anuncio «Politécnico de Melilla.»

Nunca como ahora

es de un valor indiscutible poseer una enciclopedia en que se resuman todas las materias de cultura general. «Para saberlo todo. Para recordarlo todo», es una obra admirablemente editada que contiene 1.016 páginas de texto, 800 grabados y 7 mapas. Precio, 10 pesetas encuadernada en tela inglesa. De venta en las principales librerías. 206

Mil duros

regalan el Zotal y Jabón Zotal. Detalles: Farmacias, Droguerías y Ferreterías. 402

Dolores de muelas jamás sufre quien usa á diario «Licor del Polo.» 474

Misas

Mañana viernes, á las nueve y media de la misma, se celebrarán en la Iglesia Parroquial solemnes funerales por el eterno descanso de la que fué en vida virtuosa dama doña Ascensión Buendía Rodríguez, esposa de nuestro estimado amigo don Luis Brage.

La familia de la finada ruega á sus amigos la asistencia á estos actos religiosos.

Pan decomisado

Ayer fueron decomisados varios kilos de pan á distintos industriales de esta plaza.

El pan decomisado no tenía el peso que correspondía á su precio.

Casual

Ha sido asistida de una leve herida en la frente, la joven María Jiménez Querada.

Esta tuvo la mala fortuna de dar una caída, produciéndose la lesión que se cita.

Una vez curada, pasó á su casa.

En el Central

En este benéfico establecimiento han fallecido los enfermos Rufino Heredia García y Francisco Sánchez Arana.

Ayer tarde, en el cementerio de la Purísima Concepción, recibieron sepultura los cadáveres.

Trabajando

El obrero Rafael Delgado Moreno, se produjo, trabajando en su oficio, una leve herida en la mano izquierda.

J. Ruiz y C.ª
JEREZ
Casa fundada en 1869
Cosecheros y exportadores de vinos generosos y selectos de Jerez.

"PONCHE ESPAÑOL"
El más selecto licor de postre á base de COGNAC viejo jerezano.

Jerez Quina "SUPREMO"
Gran aperitivo á base de VINO GENEROSO viejo de Jerez.

"TRASATLANTICO"
Vino fino de mesa
Este DELICADO VINO DE MESA es obtenido por especial procedimiento de elaboración utilizando la excelencia insuperable del producto de estos renombrados VIÑEDOS JEREZANOS privilegiados por sus selectos vinos de fama universal. 141

Gran Cognac de los Emperadores
Representante exclusivo en la plaza: D. J. Salama B. O'Donell, 13

TEATRO REINA VICTORIA

Chéfalo - Palermo

Los que han admirado á Onofroff, Watry y otros maestros del ilusionismo y la prestidigitación, creían que en este distraído género no se podía hacer más de lo que aquellos artistas realizaban maravillosamente.

Pero hete aquí que cuando nadie lo imaginaba, viene al mundo del arte Chéfalo, un muchacho nervioso, de ingenio, que triunfa con sus *trucos* y reviste el espectáculo con la grandeza de la escenografía; y, para si le faltaba novedad, tiene la suerte de asociar á su trabajo á la bella Palermo, norteamericana hermosa, de exuberantes líneas, que seduce con los encantos de su rostro atrayente.

¿Qué había de ocurrir? Que el dios Exito, amigo de la novedad, marchó del brazo de la pareja y ésta recorrió los más renombrados teatros del mundo, haciendo que el metal visitase diariamente las taquillas, cosa más difícil hoy que pasar por las costas inglesas.

Por fortuna para nosotros, estos afamados artistas debutaron anoche en el Victoria y su presentación fué un triunfo grande, ruidoso.

Chéfalo, minutos después de levantarse la cortina, era dueño del público. Sus maravillosos juegos de manos, ejecutados con una limpieza enorme, no sólo distraían, sino que interesaban, que hacía que el público estuviera pendiente de sus ágiles dedos, para adivinar la trampa de aquello que parecía poder de magia. ¡Pero que si quieres! El acabado estudio que tiene hecho ese hombre vence al más poderoso ingenio.

Si grande fué el triunfo de Chéfalo, ruidoso, enorme lo alcanzó la bella Palermo, que con difíciles *trucos* hizo que el público olvidase la belleza que contemplaba y se interesara en las prestidigitaciones.

Ovaciones ruidosas y justas premiaron la la labor de esas notabilidades que hasta en la danza y en el couplet hacen primores.

La empresa está de enhorabuena y el teatro se verá todos los días como ayer, lleno completamente ya que este es un espectáculo digno de ser visto por todo Melilla.

Ceri

Espectáculos

KURSAAL

Para hoy, día de moda, la empresa de este favorecido Salón, que no omite gastos de ninguna clase, anuncia el estreno de la colosal película de 5.000 metros en cinco jornadas, «Entre hombres y fieras», verdadera joya del arte cinematográfico, que se ha exhibido durante 32 noches en el Gran Teatro de Madrid, obteniendo un verdadero éxito.

Además del argumento, la empresa regala primorosas fotografías de las escenas más culminantes de tan grandiosa cinta.

En breve «Zigomar contra Nick Carter», seis series, 20.000 metros.

ALFONSO XIII

«Defenda Carthago»

El asalto á Carthago, la lucha en el mar y bellas escenas que retratan maravillosamente las otras que dieron lugar á la destrucción de Carthago por los romanos, se verán hoy en la hermosa película que la empresa del «Alfonso XIII» estrena en su favorecido teatro.

Esta cinta que ha obtenido ruidoso éxito en cuantos teatros se ha exhibido, por ser una verdadera joya del arte de Lumiére, ha sido contratada por los señores Aguado, deseosos de corresponder á los favores que el público le dispensa diariamente.

Con película de tan bello asunto que brinda enseñanza á todos los aficionados al arte, no es aventurado decir que las secciones se contarán hoy por llenos en el cine de la calle Canalejas.

La higiene en el Ejército alemán

El Coronel Mueller, describe en el periódico «Neue Zürcher Zeitung», las instalaciones sanitarias preparadas con gran cuidado en el frente alemán del Oeste. El problema del desagüe ocupa el primer puesto en la construcción de trincheras. Al problema de los evacuatorios y al de la limpieza en general, se le concede constante atención, no sólo en las trincheras, sino también en los cuarteles. Brillante es también la alimentación abundante y sana de las tropas y el equipo que tienen de ropa interior de abrigo, lo que contribuye extraordinariamente á mantener el buen estado de salud. Los soldados tienen generalmente un excelente aspecto, y aumentan en desarrollo corporal. De la Patria llegan constantemente torrentes de regalos. Una alternativa sensata en el servicio, entre marchas, ejercicios y trabajos de construcción de defensas se encarga de hacer lo demás, para mantener á las tropas en excelente estado da salud. En una medida, como no se creería posible en campaña, se atiende á las necesidades del baño. En muchos pueblos hay baños de ducha y de pila.

Un médico de Estado Mayor hablaba, entusiasmado, al coronel Mueller de la próxima apertura de un baño de natación creado por él. La abstinencia en el campo de batalla es, con preferencia, proscripta, ó recomendada por los médicos militares; el uso moderado del alcohol está permitido. Mueller termina así: El espíritu franco y alegre del soldado, el buen compañerismo, la conducta decente y el buen comportamiento de los soldados alemanes en campaña, han de llamar forzosamente la atención de todo buen observador. La confianza y la creencia en la victoria están sólidamente arraigadas en cualquier soldado.

Tropas animadas de este espíritu y bajo la dirección de un Cuerpo de oficiales tan apto y consciente de su deber como el alemán, son capaces de llevar á cabo cualquier empresa. En los días de la última permanencia en el frente, en el trato con los oficiales, profundicé y robustecí mi consideración hacia le habilidad del soldado, hacia el elevado estado de instrucción, el serio cumplimiento del deber, el candente amor á la Patria y hacia el amable compañerismo del Cuerpo de oficiales alemanes. Un espíritu verdaderamente noble y una alegría espontánea del soldado, infundieron pronto confianza en el ánimo del huesped, haciendo palpitar su corazón más deprisa.

Regimiento Infantería de San Fernando
NUMERO 11

Se convoca á tercer concurso para la adquisición de 3.026 capotes-mantas, á fin de que los constructores que lo deseen puedan presentar pliegos de condiciones hasta las doce del día 15 de Marzo próximo, en la oficina Mayoría, sita en el cuartel del Hipódromo, teniendo en cuenta que el precio máximo de cada uno es el de 30 pesetas, que el pago será cuando lo permita la situación del fondo del Material y por turno de acreedores, y que el adjudicatario abonará este anuncio.

Melilla 22 de Febrero de 1915.—El Comandante Mayor, Eduardo Martín.—Visto bueno, el Coronel, Cavanna.

Regimiento Infantería de Ceriñola, 42

El anuncio de este Regimiento publicado en la prensa local de Melilla de varias prendas, entre las cuales figuran 3.500 pares de zapatos, entiéndase rectificado en el sentido de que el número de zapatos que se anuncia su adjudicación es de 8.000 pares y que su precio puede llegar hasta nueve pesetas par, y que el de morrales es de 2.500 en lugar de 1.500.

Melilla 23 de Febrero de 1915.—El Comandante Mayor, José Jiménez.—Visto bueno, el Coronel.—P. O., el Teniente Coronel Encargado del Despacho, Fernando Girón. 475

Batallón Cazadores Ciudad Rodrigo, 7

Necesitando adquirir este Cuerpo 2.000 tohallas, 1.000 pañuelos de bolsillo, 3.000 pares de alpargatas, 600 ceñidores de cuero y 1.000 capotes mantas de la forma que usa la Remonta de caballería y de color igual á los de los Regimientos de Artillería é Ingenieros de esta Comandancia General, cuyo tipo se encuentra en la Subinspección de las tropas de este Territorio, al precio máximo de 30 pesetas, debiendo reunir la tela de que se han de confeccionar las características que se detallan á continuación, se pone en conocimiento de los constructores que deseen presentar modelos y proposiciones, los cuales serán admitidos en las oficinas del Batallón dirigidos al Jefe del mismo hasta el día 5 inclusive del próximo mes de Marzo para su examen y adjudicación al que á juicio de la Junta económica reuna mejores condiciones, debiendo hacer constar que al precio que señalen serán puestas en el Almacén, fijando la fecha máxima para su entrega en el mismo, siendo de cuenta del adjudicatario el importe de este anuncio, verificándose el pago cuando las atenciones del Cuerpo lo permitan.

Características que se citan: color, castaño agrumado en blanco; hebra, lana pura sin mezcla de lana regenerada; ligadura, tafetán; resistencia: urdimbre, 58,00 kilogramos; trama, 44,06; estiramiento: urdimbre, 94 mm; trama, 95'1 mm. Peso del decímetro cuadrado, 6'480 gramos.

Melilla 20 Febrero 1915.—El Comandante Mayor, Mamerto López.—Visto bueno, El teniente coronel primer jefe, Palacios. 460

Carbón de París
en bolas y canutos
CALIDAD INMEJORABLE

Importación de una importante fábrica de España.—Se vende por cuenta del fabricante en asta D. Rafael Alvarez, Plaza de la Iglesia en construcción.—Altos de «La Reconquista.»

Se sirve por encargos á domicilio desde 25 kilos en adelante. 468

GRAN SASTRERIA
— DE —
RICARDO PIUS
TRAJES PARA CABALLEROS
- - GABANES - -
Géneros ingleses.—Kakis
UNIFORMES MILITARES
PELLIZAS, CAPOTAS, ETC.
Alfonso XIII, tienda y principal.—Melilla. 11

Placas fotográficas
Marca VIGARÁ
Unico depositario para Andalucía y Melilla:
J. Rieumont, Granada, 64.-Málaga

6 1[2-9 la docena			Pesetas	0.95
9 -- 12	»	»	»	70
13 -- 18	»	»	»	2.95
18 -- 24	»	»	»	5.80
10 -- 15	»	»	»	2.00

236

DR. QUEIPO
-Rayos X - Electricidad - Massaje-
General Marina, 13, principal
Horas de consulta: de 4 á 7 tarde
48

SOMBRERERIA
M. LEDOT
Canalejas, frente á Telégrafos
SUCESORA DE EULOGIO LEDOT
Gran surtido en géneros de última novedad. Sombreros sevillanos. Gorras belmontistas. Especialidad en gorras militares.
Ultimo modelo con barbuquejo de oro ó plata ¡OCHO PESETAS! 438

El Extremeño
Pedro Fernández
LO MEJOR EN JAMONES Y EMBUTIDOS DE TODAS LAS REGIONES
Despacho de vaca, ternera y cerdo
Cajas con meriendas y platitos variados
GENEROS SUPERIORES
Precios especiales
á cantineros y cosarios.
3, PRIM, 3
10

Punteros de pedidos de brillantes
JOYERÍA DE JOSE MADRID
Alfonso XIII, 13, frente al Teatro Reina Victoria. 18

Para los Sres. Jefes y Oficiales
DE ESTA GUARNICION
Tintorería "EL AGUILA DE ORO"
GRANADA
Es la única casa que con perfección transforma el color de los UNIFORMES DE LANA Y ALGODON del KAKI ANTIGUO al nuevo y reglamentario color KAKI VERDE. La infinidad de UNIFORMES teñidos al nuevo color demuestran una vez más la perfección y solidez con que trabaja esta acreditada TINTORERIA.
Para mayor comodidad del público, queda abierta en Triana (carretera de Nador) nueva sucursal en la tienda La Pilarica, de F. Pueyo y C.ª, y Alfonso XIII, 32. 22

L. ESCAÑO CAPARRÓS
Calle del Cauce, 18
Fábrica por destilación de aguardientes y licores de puro vino.
Depósito de vinos de todas las regiones de España.
Completo surtido en vinos y licores embotellados de las mejores marcas.
Licores finos de MARIE BRIZARD Y ROGER.—Aperitivos AMER PICON.—FERNET BRANCA.—Vermouth FRATELLI y BRANCA y FRANCISCO CINZANO.—Champagnes MOET Y ALCOHOL, VICTOR CLICQUOT y PIERRE CUCHET
Alcohol vínico. . . . . 2'80 ptas. litro.
Alchol desnaturalizado 1'30 » » 23

G. Peña Guerau
LABORATORIO QUIMICO
Análisis clínicos (orinas, jugo gástrico, etc., etc.)
Análisis de aguas, vinos, aceites, harinas, alcoholes, leche, carne etc.
ENSAYO DE MINERALES
ANALISIS TOXICOLOGICOS
Dirección: San Miguel, 1, pral. (Pueblo)

POLICLÍNICA
DE LOS
Dres. Martínez Zaldívar
PARTOS Enfermedades de la mujer
Vías urinarias
Consulta de 1 á 4
Medicina General
Sífilis-Tuberculosis
Consulta de 5 á 7
Sor Josefina, 7, pral., dcha.
CONSULTA GRATIS A LOS POBRES
LUNES Y VIERNES, DE 4 A 5

Laboratorio de análisis
José Santa-Cruz
O'Donnell 41, principal, izqda.
Análisis de orina, jugo gástrico, sangre, leche, esputos, etc.
Suero aglutinaciones, para diagnóstico del tifus, paratifus, fiebres de Malta, sífilis, cólera, etc. 149
Ensayos y análisis de minerales, aguas, vinos, alimentos, telas kaki, etc.

Srta. María Alpuente
Profesora de piano, titulada en el Conservatorio de Madrid, con diploma de honor. Plan de estudios, el del Conservatorio de Madrid. 225
CLASES DE SOLFEO Y PIANO
ACADEMIA
Calle Miguel Zazo, núm. 12, 1º, izquierda

Dr. Fernández Martos
Consulta especial de enfermedades del
Estómago, riñones é infecciosas 155
Horas de consulta: de 2 á 5.
O'Donell, 16, 2.º

Laboratorio de análisis
Vacunación y sueroterapia
Dres. Redondo Flores y Fernández Martos
Análisis clínicos, bacteriológicos é histológicos de toda clase de productos patológicos.
Sueros-diagnósticos en todas sus aplicaciones.
Análisis higiénicos de alimentos, bebidas, vestuario, etc.
Esterilización de materiales de cura y de inyectables.
Aplicación de sueros y vacunas preventivos y curativos de los Institutos nacionales y extranjeros.
Elaboración de autovacunas, y de tubos de aglutinación macroscópica para las infecciones. 154
Prim, núm. 23, 2.º, dcha.

ULTIMA HORA

DERROTA DE LOS TURCOS

Los cuarenta sumergibles alemanes. Otro buque inglés á pique. El General Luque, herido. Firma de Guerra

Notas palatinas

El Rey recibió en audiencia á los agregados militares en Mejico é Italia y á varios Generales, jefes y oficiales.

La Corte ha vestido de gala con motivo de ser hoy cumpleaños de la Infanta doña Luisa, por cuyo Palacio desfilaron para cumplimentarla los altos palatinos y numerosos aristócratas.

El sarcófago de Canalejas

El escultor Mariano Benlliure trabaja asiduamente en el sarcófago de Canalejas que se erigirá en el Panteón de Atocha.

Se propone tenerlo terminado para los últimos días de Abril.

Lo que dice Sánchez Guerra

Esta noche recibió á los periodistas el Ministro de la Gobernación.

Manifestó que había estado en el teatro Real en la función de la Asociación de la prensa, donde se encontraba el señor Dato.

Mañana á las once se celebrará Consejo de Ministros en la Presidencia.

El martes marcharán á Sevilla los Reyes, con objeto de pasar la temporada de primavera.

En Gobernación se ha recibido un telegrama del Gobernador de Murcia dando cuenta de que el río Segura ha decrecido.

Los daños causados en aquel término por la inundación son importantes.

También hay noticias del Gobernador civil de Huesca dando cuenta que se han reparado los daños ocasionados por los temporales en aquella línea de ferrocarril.

Personajes belgas

Se encuentran en esta Corte, el ministro de Estado belga Cooreman y el exministro de Justicia Baston Wiart.

Les acompañan otros personajes belgas.

La enfermedad de Bethencourt

El académico señor Fernández Bethencourt continúa mejorando dentro de la gravedad.

Sigue el desfile de personalidades por su domicilio.

Rusos y turcos

PETROGRADO (oficial).—El ejército que opera en al Cáucaso tuvo ayer un violento encuentro con los turcos, siendo éstos derrotados.

El día 22, en la región de Dehokl, se libró un reñido combate entre turcos y rusos, siendo los otomanos rechazados al otro lado del río Itchklon.

Los italianos quieren la guerra

ROMA.—En la mayoría de las ciudades de Italia se han celebrado manifestaciones en favor de la guerra.

Transporte á pique

NORDEICH.—Anteayer, un submarino echó á pique al transporte inglés número 192.

El bloqueo de Inglaterra

ROTTERDAN.—Por el Almirantazgo inglés se ha dispuesto que no se publiquen las pérdidas de los buques mercantes para no impresionar al pueblo.

Alemania bloquea á Inglaterra con cuarenta sumergibles tipo sspecial que permite á estos buques quedarse en el fondo del mar durante semanas enteras sin volver á su base naval.

Patriótica alocución

VIENA.—Dicen de Sarajevo, que el delegado regio Dr. Mandic, en ocasión de la visita del ministro de Hacienda austro-húngaro, ha dirigido una alocución á los funcionarios y empleados públicos, haciendo notar que las provincias del Imperio de la Bosnia y la Herzegovina, se encamina hacia una época floreciente, una vez que Austria ha impuesto el castigo que merecían los hechos sangrientos que Serbia ha cometido.

Austria debe inutilizar para siempre la influencia de Serbia, y sólo así las autoridades austriacas pondrían fin á la obra destructora que los elementos serbios practican en la Bonia y en la Herzegovina.

El Ministro contestó diciendo que le parecía que la población estaba animada de los mismos sentimientos, por lo que ofreció atenuar la miseria que se padece en el país á consecuencia de la guerra.

Trabajando todos con buen deseo se logrará la paz general en el país y con ello serán respetados los derechos de todos, no importando para nada las razas.

En Madrid ha sido visitado por otros doctores, que reconocieron la herida, manifestando que creen no tendrá complicaciones.

Ministro belga en Palacio

Cumplimentado á doña Cristina

Esta tarde ha estado en Palacio, cumplimentando á la Reina doña María Cristina, el ministro belga Coereman, que iba acompañado de Baston Wiart y de un presbítero.

Tambien acompañaban á los visitantes el representante de Bélgica en Madrid Baron de Grenier.

Los comisionados informaron á la Reina del objeto del viaje.

Firma de Guerra

El Rey ha firmado los siguientes decretos:

Concediendo el empleo de General de División al de Brigada don Vicente Marquina Kindelán.

Idem de General de Brigada al coronel de Infantería don Salvador Cortils Más.

Destinando á la primera brigada de la división de Caballería al General don Pedro Font.

Modificando el artículo sexto de la ley de 10 de Marzo de 1909 concediendo determinadas ventajas á los jefes y oficiales condecorados con la cruz de San Fernando.

Destinando á los Coroneles de Infantería don Torcuato Díaz, don Marcelino Delgado, don Bartolomé Manzano, don Evaristo Pérez Castro, don Eugenio Anca, don José Baldrich, don Miguel Castro y don Alfredo Besa, á las zonas de reclutamiento de Badajoz, Cáceres, Lérida, Burgos, Soria y Palencia, y Regimientos de Isabel la Católica y Zamora, respectivamente.

Idem á los Tenientes Coroneles de Carabineros don Aurelio Clavijo y don Ricardo Rodríguez, para el mando de las Comandancias de Asturias y Orense, respectivamente.

Idem á los Interventores de distrito don Francisco Casas y don Luis Fernández Arroyo, para los cargos de Interventor militar de la tercera y sexta región.

Noticias militares

Ascensos

Asciende á segundo teniente de artillería de la escala de reserva don Cecilio Lesmes.

Desestimada

Lo ha sido con carácter general la petición del capitán de Ingenieros señor Maluenda, que interesaba una bonificación del 20 por 100 sobre su sueldo, por poseer el título de ingeniero electricista.

Disposición

Se ha dispuesto que los sargentos que deseen servir en Africa, Canarias y Baleares, han de reunir las condiciones que marca el artículo 2.º del R. D. de 13 de Marzo de 1912.

Aptos para el ascenso

Lo han sido declarados varios jefes y oficiales del Cuerpo Jurídico y de la Guardia civil.

Fallecimiento

Ha fallecido el Teniente Coronel de Infantería don Enrique Martínez.

Varias noticias

Ha fallecido de repente la Duquesa de Castro Enriquez,

—Sánchez Guerra ha negado que hayan surgido dificultades para la unión de los monárquicos en las elecciones provinciales.

—LONDRES.—La prensa neoyorquina se muestra indignada por la pérdida del «Evelin».

Todos los periódicos coinciden en que no se deben entibiar las relaciones de los Estados Unidos con Alemania.

El Embajador inglés en Washington se indignó al saber que los alemanes dejaban entrever en sus referencias de que el barco fuera echado á pique por los ingleses para dar así ocasión de que se entibiasen las relaciones entre la Gran Bretaña y los Estados Uaidos.

—PARIS.—El último comunicado francés no acusa novedad.

Almoneda de mobiliario en buen uso. Darán razón Pabellones de Mampostería de Alfonso XIII, núm. 2.

El General Luque, herido

Durante el viaje. Al cerrar el vagón. En Lora del Río. Cura provisional.

MADRID.—Al hacer el viaje de regreso á Madrid en el expreso de Andalucía el Director General de la Guardia civil, don Agustín Luque, ha sido víctima de un sensible accidente.

Al subir al vagón en que viajaba en la estación de Lora del Río, con la portezuela del coche se produjo el magullamiento del dedo del corazón de la mano derecha.

La herida le ha interesado el hueso.

El revisor le practicó una cura provisional, y al llegar á la estación de Córdoba, los médicos le hicieron detenida cura.

Boletín meteorológico

Día 24 de Febrero de 1915

MAÑANA	
Barómetro	761'7
Termómetro máximo al sol.	16'5
Idem máximo sombra.	14'5
Idem mínimo idem.	6'0
Estado del cielo	Cubierto.
Idem del mar	Marejada.
Viento reinante	N. O.
TARDE	
Barómetro	760'7
Termómetro máximo al sol.	18'5
Idem máximo sombra.	15'9
Idem mínimo idem.	9'0
Estado del cielo	Despejado.
Idem del mar	Marejada.
Viento reinante	N. O.

Tip. EL TELEGRAMA DEL RIF.

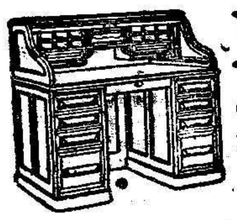

Muebles y Novedades para Escritorios

Gran surtido en Muebles y Novedades prácticas.

Pídase el Catálogo general N.º 8 (1911) á Guillermo Trúniger & C.ª : Barcelona : Balmes, 1

París Mode

8, Calle de Chacel (antes Tetuán)

Gran surtido de tejidos de invierno.

Artículos de joyería para bailes y teatro á precios baratísimos.

34

BANCO DE CARTAGENA

CAJA DE AHORROS

Madrid, Cartagena, Murcia, Sevilla, Lorca, La Unión, Aguilas, Orihuela, Mazarrón, Cieza, Caravaca, Huelva, Cadiz, Alicante, Elche, Melilla, Alcoy, Yecla, Hellin y Totana

Saldo anterior	Ptas.	7.638.955'22
Imposiciones durante la semana	id.	56.791'98
SUMA	id.	7.695.747'20
Reintegros	id.	185.707'67
SALDO	id.	7.510.039'53

SUCURSAL EN MELILLA: Calle del General Marina, 20

20

Grandes talleres de ebanistería

Y

:MUEBLES:

de todas cases y precios

EXPOSICION PERMANENTE

Se hacen toda clase de encargos

DUCH Y ROBEDA, S. en C.

La Vienesa

Conde del Serrallo, 13

- Muebles -

ESTA CASA ES LA PRIMERA ESTABLECIDA EN MELILLA

Sucursal en Santa Cruz de Tenerife

Nuestra Sra. de los Llanos

Empresa de pompas fúnebres	✤ Carrozas de gran lujo ✤
Unica casa que cuenta hasta el día en esta Plaza con coches estufa. Inmenso surtido en coronas de porcelana y plumas, á precios increíbles. Despacho de cera de todas clases al por mayor y menor.	Entierros á precios sin competencia. Inmenso surtido en ataúdes de gran lujo. **COCHERAS:** Barrio Industrial (junto á los Transportes generales.) 38
✤ Servicio permanente ✤	Despacho: Calle de Prim, 16

SUCURSAL EN NADOR: calle del General Jordana

F. de Azqueta

HUELVA — MELILLA

Artículos para la Industria.-Minas y Ferrocarriles.-Efectos navales.

Aceites Minerales y Grasas, Empaquetaduras, Gomas, Algodones, Borras, Correas, Grifos, Válvulas, Palas, Picos, Aceros para barrenos, Pinturas, Barnices, Cables, Cordelería, etc., etc.

Calle GENERAL PAREJA, Frente al Hotel Reina Victoria

23

COMPAÑÍA ESPAÑOLA DE MINAS DEL RIF

FERROCARRIL PARTICULAR MINERO

Horario de los trenes a partir del 8 de Octubre de 1914

Servicio de Melilla a Nador y San Juan de las Minas.

ESTACIONES	N.º 1	N.º 3	N.º 5
Melilla-Puerto (Salida)	7'00	10,38	14'30
Hipódromo (Llegada)	7'06	10.44	14,36
Hipódromo. (Salida)	7'11	10,52	14,40
Segunda caseta	7,20	11,02	14,50
Apeadero Nador (Llegada)			15,07
Id. id. (Salida)			16,09
Nador. (Lleg.)	7,40	11,22	15,12
Id. (Salida)	7,55	11,23	15,27
Segangan (Lleg.)	8,10	11,48	15,42
Id (Salida)	8,12	11,50	15,44
San Juan Minas	8,27	12,05	16,59

Servicio de San Juan de las Minas a Nador y Melilla.

ESTACIONES	N.º 2	N.º 4	N.º 6	N.º 8
San Juan de las Minas (Salida)	9,18		16'56	14,56
Segangan. (Llegada)	9,21		17'04	15,04
Id. (Salida)	9,22		17'05	15,05
Nador. (Llegada)	9,37		17'20	15,20
Id. (Salida)	9,40	13'20	17'22	15,50
Apeadero Nador. (Lleg.)	9,48			
Id. id. (Salida)	9,44			
Segunda caseta	10,01	13,40	17,41	16,10
Hipódromo. (Llegada)	10,12	13,51	17,52	16,22
Hipódromo. (Salida)	10,14	14,00	17,54	16,27
Docker. (Llegada)	10,16			
Id. (salida)	10,17			
Melilla-Puerto	10,21	14,06	18,00	16,33

NOTA. El tren n.º 8 sólo circulará los viernes.

Todos los trenes diarios empalman con los del mismo número del F. C. Nador-Celuán.

OTRA. Para facilitar el regreso del Zoco de Segangan **todos los lunes** llegará el tren número 3 hasta dicha estación a las 12,37 y saldrá de Segangan a las 12,51, llegando a la Plaza con el tren núm. 4 a las 14,08.

13

Fundición de Hierro y Metales

LA MÁS ANTIGUA, FUNDADA POR MATEO M. VELASCO

de la Compañía Hispano-Marroquí de Gas y Electricidad

Alvaro de Bazán, número 1.—**TRIANA**

Precios módicos

Ejecución esmerada y rápida de toda clase de trabajos de hierro colado y metales.

Grandes existencias de lingote inglés. Extensa colección de modelos de todas clases

40

Depósito de carbones minerales, cemento, yeso y cales

Precios económicos.

Prontitud en los pedidos.

Carbón **Briquetas**, para máquinas de vapor y ferrocarril.
- **Antracita**, especial para hornillas económicas.
- **Cok**, para cocinas y hornos.
- **Cok**, para fundición.
- **Fragua**, especial.

Cementos, españoles y de la acreditada marca «Lafarge.»
Yeso, superior de Almería.
Avena, para piensos.
Cebada, completamente limpia y buena.

12

Alfredo Rodríguez

OFICINA: Muro X .. .. .. Teléfono Núm. 7

DEPÓSITO: Barrio Industrial .. Teléfono 55

Gran Fotografía

de Ricardo Gómez

CANALEJAS, 5 frente al Teatro de Verano

Se hacen toda clase de trabajos fotográficos. Especialidad en retratos de niños y retratos en tarjetas postales. Ultimas novedades en fondos. Muebles de galerías

Hay preciosos trajes de moros y moras y magníficas mantones de manila y mantillas blancas. 5

La Moda

de **Miguel Alcaraz**

General O'Donell Núm. 5

En este acreditado establecimiento se acaba de recibir un extenso y variado surtido en calzados de todas clases para la presente estación. 3

La nodriza del siglo XX

Así llaman en Inglaterra y América al GLAXO (la mejor leche de vaca apropiada al estómago humano), porque no hay nodriza que le aventaje para criar niños robustos y alegres. El GLAXO es siempre mejor que la leche, por su digestión más fácil, porque se asimila todo y nutre mucho más. Es maravilloso como alimento de enfermos, convalecientes y ancianos. El mismo precio de antes de la guerra.

Pídase el biberón GLAXO, obra perfecta de higiene y fácil alimentación. Venta en Farmacias. Droguerías y Comestibles. 46

Representante y Depositario en Melilla:

JOSE CABO

La Siempreviva

EMPRESA DE COCHES Y POMPAS FUNEBRES

La primera establecida en Melilla.-Unica que cuenta en esta Plaza con carrozas de gran lujo-Gran surtido en coronas, plumas y porcelana

Premiada con Diploma de Honor en el Concurso local de Industria y Comercio

SERVICIO PERMANENTE

Coches Fúnebres desde **5** pesetas Servicio

ENTIERROS á precios sin competencia

Esta casa es la encargada exclusiva por la Junta de Arbitrios para hacer los servicios á los pobres de solemnidad, y por los Hospitales militares para hacer los entierros de Generales, Jefes, Oficiales, clases é individuos de tropa que fallezcan en los mismos

COCHERAS: Barrio Industrial — Sucursal: Calle 18 de Julio, (Barrio Real)

DESPACHO: Ros de Olano, 1 — Esquina á la de Málaga y cerca de la de Chacel

51

"SAN ANTONIO"

Fábrica de Mosáicos hidráulicos y cemento Armado

DE

Don Manuel Fernández Martín

Baldosa imitación á mármoles y ornamentaciones en granito, precio del metro de loza desde 2'50 en adelante.—Escalones, repisas bañeras, fregaderos lavaderos, bancos, tableros, tuberías, gradillas y alcantarillas de cemento armado, cementos, saco á devolver desde 2'50 hasta 6 pesetas.—Depósito de cementos lafarge, desde 2'50 pesetas y materiales de construcción.

Fábrica, Oficinas y Despacho, Gran Capitán, número 9-POLIGONO

Anuncios económicos

Capital de 48.000 pesetas en Nador con renta segura del 5 por 100, se cede en menos de la mitad de su valor. Razón, Sr. Del Campo, San Miguel, 28, (Pueblo).

Se traslada la guarnicionería de José Fidel e hijos, de la calle del General Marina, núm. 20, á la de Mar Chica, núm. 80, fábrica de curtidos, barrio del Real. 353

Francisca González Modista gaditana, ofrece su nuevo domicilio, calle de O'Donell, 37, pral., derecha. 364

Cirujano pedícuro PEDRO ARANDA Se extraen callos, ojos de gallo, durezas de los pies y se curan onisis ó uñeros y demás afecciones de los mismos con acepsia correspondiente, prévio aviso. — Barrio Obrero, Villegas, núm. 4. 102

Buen negocio Se traspasa ó se alquila el café y fonda «El Buen Gusto», en Segangan. 224

Servicio de alquiler de automóviles para la plaza y campo á cargo del dueño de la fonda «La Bienservida» D. Francisco Mira. Precios reducidos. — Lugar de parada, frente al kiosco Ruiz, y avisos á calle O'Donell, número 21, fonda «La Bienservida.» 469

Se ofrece ama de cria para casa de los padres. Razón Sagasta núm. 32. 463

Modista de San Sebastián. Buen corte y esmerada confección. Precios económicos. Miguel Zazo, 12.

Se traspasa una tienda en inmejorables condiciones por tener que ausentarse sus dueños. Informarán en la misma, Capitán Viñals, número 14. 476

Se cede una bonita habitación para caballero. Informes, confitería «La Giralda.» 477

Se admiten uno ó dos huéspedes para vivir en familia. Sor Josefina, núm. 3. 467

LA VENCEDORA

Gran destilería á vapor de vinos y licores

Plaza de la Goleta, 5, Hipódromo

Esta casa regala á los consumidores de sus artículos, una moneda de 25 PESETAS ORO sujetándose para la opción de la misma, las siguientes bases:

1.º A cada consumidor se le hará entrega de una libreta de cupones primas, que contiene mil espacios.

2.º El tenedor de una libreta, tendrá derecho al regalo que se menciona, una vez rellenados todos los espacios, para cuyo fin, por cada compra al contado que se haga en esta casa por valor de una peseta, se le pegará en cada departamento un sello, sin tener en cuenta la fracción de ésta, cualquiera que sea.

3.º No será valida la acumulación de dos ó más operaciones, aunque se hayan hecho en el mismo día, con objeto de sumar fracciones, es decir: que una vez terminada una de aquéllas, la siguiente se considera como nueva á independiente de la anterior.

4.º Solo tendrán derecho á usar esta libreta todos los consumidores al detall y en operaciones al contado.

5.º La libreta es personal é intransferible, pero la equivalencia de su valor nominal, no caduca y será reconocida siempre á su poseedor.

Todo consumidor de vinos y licores, puede ser poseedor de una MONEDA DE ORO, comprando en la «Vencedora».

PLAZA DE LA GOLETA, 5.—(HIPODROMO.) 47

Compañía Hispano-Marroquí de Gas y Electricidad

Central eléctrica y fábrica de hielo

CALLE DE CANALEJAS

Oficina técnica: Calle de Canalejas *(Frente á la fábrica de luz)*

Administración: Carretera de Nador *En las oficinas de la Compañía Norte Africano*

15

POWER Línea de Marruecos

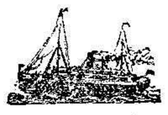

Servicio regular directo de 1.ª clase entre Londres, Costa de Marruecos, Gibraltar y Melilla.

Salidas de Londres, cada doce días:

Vapores Penshurst, Pontiago y Paugbourne

Admiten carga y pasaje para dichos puertos, los de América y Norte de Europa

Detalles: D. JACOBO SALAMA, Alfonso XII, 2, Mantelete

9

Politécnico de Melilla

ANTONIO FALCON, 1

Sección de primera enseñanza

EN SUS TRES GRADOS DE PARVULOS, ELEMENTAL Y SUPERIOR

Grado preparatorio

Estos estudios están bajo la dirección inmediata del Profesor Superior

Don Ramón Ribas Descals

Alumnos externos, vigilados, medio pensionistas é internos

Horas de matrícula: de 8 á 13 y de 15 á 18