AÑO XXV.—NÚMERO 8.559

MURCIA

PRECIOS DE SUSCRIPCIÓN:

En Murcia, un mes, 2,00 ptas. | Extranjero, trimestre, 15,00 ptas.
Provincias, trimestre, 7,50 — | América, — 11,00 —

Los anuncios se reciben en la Administración, día y noche

EDICIÓN DE LA MAÑANA

El Liberal

EDICIONES ESPECIALES EN MADRID, BARCELONA Y SEVILLA

DOMINGO 12 DE SEPTIEMBRE DE 1926

MURCIA

REDACCIÓN, ADMINISTRACIÓN Y TALLERES:
CRÉDITO PÚBLICO, 1. — Teléfono, 63

25 EJEMPLARES, 1,75

NUMERO SUELTO, 10 CÉNTIMOS

DEL MOMENTO

Mirando al plebiscito nacional

Desde el punto de vista periodístico tiene este plebiscito nacional una incógnita que no nos atrevemos a llamar esperanza, pero que es una esperanza en sí.

Si él ha de traer la normalidad de la vida ciudadana, bien venido sea; porque entonces querrá decir que la Prensa volverá a emanciparse de la implacable censura que la tiene sumida en un acorde «Boletín Oficial».

Queremos los periodistas y, sobre todo, los que no ejercen profesión política la reconquista de la libertad del pensamiento, horizontes despejados para desarrollar todos los temas que reclame la opinión, sin trabas de ninguna especie, para las redacciones de los periódicos vuelvan a ser laboratorios espirituales activos, de amplias iniciativas y de juicios ilimitados.

Desde el golpe de Estado, la Prensa ha sido sin duda alguna uno de los elementos nacionales que mas perjuicios ha sufrido en el nuevo régimen: con solo decir tres años de censura es lo bastante para calcular la decadencia de los periódicos, en los que la opinión no ve más que un solo juicio, un único criterio, un pensamiento invariable.

Por eso es ya, con mucha causa de razón, una aspiración sentida y justa en el periodismo la normalidad ciudadana, el alto en ese prolongado no decir nada, que por tanto tiempo se viene sosteniendo con perjuicio de los propios intereses.

Así, pues, pensamos en el plebiscito que en estos momentos se está celebrando en toda España, con una esperanza halagadora en un porvenir próximo, en que dejemos de soñar con el censor, que por muy benévolo que sea, no puede ser nunca santo de la devoción del periodista, profesionalmente hablando.

Y es natural que esperemos esa liberación, desde el punto y hora en que el pueblo, en una respetable mayoría, concede el voto de confianza al Gobierno para encauzar la vida nacional por los cauces normales; porque siendo la Prensa el órgano de la opinión del país no ha de divorciarse de ella, aunque no fuera más que por instinto natural de conservación.

Creemos que el periodismo nacional será objeto de una atención preferente por aquellos que reciban la confianza del pueblo, devolviéndole su libertad de pensar, con arreglo a las limitaciones que el Código ya tiene señaladas en sus artículos.

Y esta es la esperanza que alienta en todos los corazones que sienten con toda preferencia el ideal periodístico, tanto tiempo dedicado al monólogo inacabable

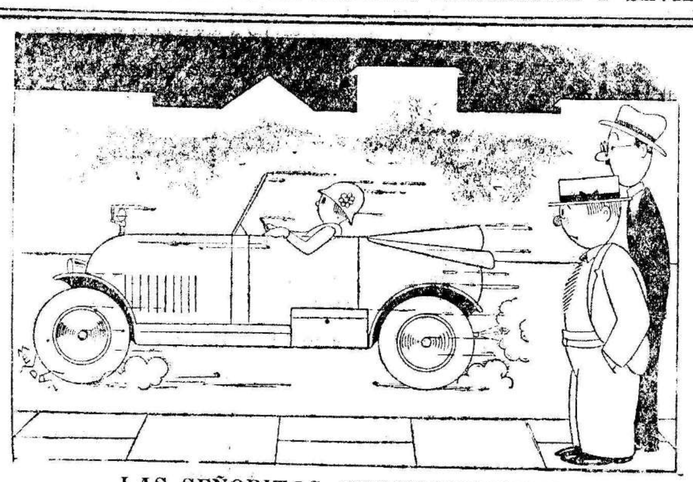

LAS SEÑORITAS AUTOMOVILISTAS

—¿No seguías antes a esa muchacha?
—Sí; pero he desistido.

NOTAS DE LA FERIA

La corrida de hoy

Anoche llegó Rayito

Anoche en el rápido, procedente de Albacete, llegó a esta el valiente matador de toros «Rayito», que tomaré parte en la corrida de esta tarde.

Manuel del Pozo, que fué cogido anteayer por un toro en Albacete, apenas llegó a Murcia, fué asistido por el doctor Sánchez Parra (don Ramón), quien reconoció la herida que padece en la barbilla, practicándole un detenido reconocimiento y encontrando la herida en admirable estado de curación.

«Rayito» viene dispuesto a demostrar que el cartel adquirido en su brillante actuación en la corrida del Corpus pasado es una verdadera realidad y que cuanto hemos leido de su trabajo en las corridas de San Sebastián no existe exageración de ningún género.

El ganado

Ayer tarde llegó el toro de González Nandín que ha de sustituir al que murió días pasados.

Es un precioso ejemplar de la famosa ganadería, hace un admirable conjunto con los siete toros restantes que se han de lidiar esta tarde.

La iluminación de la Torre

Anoche lució nuestra hermosa Torre una iluminación, que no respondió a lo que se había anunciado.

Otros años ha lucido mejor iluminación sin previos anuncios.

La velada de la Glorieta

Hubo anoche mucha animación en la Glorieta. Amenizaron la velada las bandas del regimiento de Sevilla, la Filarmónica de Crevillente y la laureada de Torrente.

El castillo

Después de la una comenzó el castillo de fuegos artificiales, que distrajo al público.

Este castillo fué el último de esta feria.

Festejos para hoy

Por la mañana, solemne función religiosa en honor de Nuestra Patrona, María Santísima de la Fuensanta.

Reparto de pan a los pobres.

De once a una, conciertos en los sitios de costumbre, por las tres bandas de música.

Por la tarde, monumental corrida de toros. Se lidiarán ocho astados de la ganadería de Nandin, por el rejoneador Cañero y los diestros Gallo, Sánchez Mejías y Rayito.

Por la noche velada en la Glorieta por las tres bandas mencionadas.

Como final de feria se disparará una grandiosa traca luminosa de efectos sorprendentes.

El concierto de esta mañana

Esta mañana a las once, tendrá lugar en el Teatro Romea el concierto gratuíto a cargo de las bandas del regimiento de Sevilla, Torrenie y Crevillente.

La banda de Torrente

Anoche, después del castillo, tuvimos el honor de ser visitados en esta Casa por la laureada banda de música de Torrente.

Esta prestigiosa agrupación musical que tanto entusiasmo ha despertado en Murcia por sus merecidos galardones en cuantos concursos ha concurrido, ejecutó en la puerta de nuestra Casa unos preciosos números musicales que fueron justamente aplaudidos por el numeroso gentío que la acompañaba.

Por la mañana la banda de Torrente fué calurosamente aplaudida en el gobierno civil, donde también obsequió al gobernador con la interpretación de unos números musicales.

FICHAS

¡NO LE DESPIERTES!

El conde de Romanones, nombrado por primera vez ministro de Instrucción pública, quiso comprobar por sí mismo la asiduidad del departamento de que era titular.

Acompañado de su leal secretario el simpático Manuel Brocas, entró en un salón. No había nadie. Entra en otro y lo mismo, y así en los sucesivos hasta cuatro.

Por fin, en un despacho había un empleado durmiendo con los codos apoyados en la mesa.

Brocas intentó sacudir al durmiente para que despertara; pero el conde de Romanones le detuvo, diciendo:

—No, no le despierles, porque si lo haces se marchará también.

LA ACTUALIDAD POLÍTICA

Han comenzado los Consejos de guerra contra los jefes y oficiales de Artillería

Información ministerial

11, a las 3 t.

Madrid.—A las ocho de la mañana, en el correo de Alicante, regresó de su viaje a Albacete el jefe del Gobierno.

En la estación le esperaba el duque de Hornachuelos. Estella se dirigió al ministerio de la Guerra, en donde permaneció trabajando hasta las once.

A dicha hora comenzó a despachar con los ministros, haciéndolo con los de Gobernación, Hacienda, Marina, Instrucción y Fomento; director general de Colonias y oficial mayor de la Presidencia.

Después recibió las visitas del general Lacerda y del delegado regio de la Banca Privada, señor Corral.

El ministro de la Guerra despachó hoy con los generales Saro, Cantón y Tejero.

Después recibió a las generales Rocha y Lacerda.

El ministro de la Gobernación despachó con los directores generales de su departamento y después recibió la visita del alcalde de Vigo.

Aniversario de un desembarco

Madrid.—En la Dirección general de Colonias han facilitado una nota oficiosa dando cuenta de un telegrama dirigido al comandante general de Melilla por el general Cardeñosa, desde el poblado de Quemado.

Dice el telegrama que al cumplirse el primer aniversario del desembarco de las tropas españolas en Alhucemas, cree interpretar el sentir del elemento militar y civil reunido en aquel poblado llegando hasta el jefe del Gobierno, general en jefe en aquella época, para felicitarle por su hazaña y testimoniarle su admiración y adhesión.

Al transcribir este despacho, el general Castro Girona reitera su felicitación.

El jefe del Gobierno ha contestado con otro telegrama muy efusivo y cariñoso.

Operaciones en Marruecos

Madrid.—También han facilitado en la Dirección General de Colónias la siguiente nota oficiosa:

«Próxima la época de lluvias, que tanto dificultan las operaciones militares en Marruecos y necesitándose desarrollar una intensa actuación política sobre la kabila de Ketama, situada al sur de nuestra zona, que permanece insumisa por la presión que sobre ella ejercen los grupos de huidos. es probable que si no se logra vencer esa resistencia se lleve a cabo dentro de breves días una intensa acción militar sobre dicha kabila.»

El juzgado especial

Madrid.—En la Sección de Artillería del ministerio de la Guerra se ha constituido el juzgado especial nombrado para actuar en la causa que se sigue a los jefes y oficiales del Arma de Artillería.

Ha sido nombrado secretario judicial el auditor general Méndez Casals.

El juzgado ha comenzado sus actuaciones dirigiendo varios exhortos a provincias.

Las declaraciones de los profesores de la Academia de Artillería

Segovia.—A las cuatro de la madrugada concluyeron de prestar declaración los jefes y oficiales profesores de la Academia de Artillería.

El juez instructor no ha tomado declaración ni ha procesado a los individuos de tropa y de clases. De esta forma la situación de los sometidos a consejo sumarísimo no se ve agravada con cualquiera declaración que pudiera perjudicarles involuntariamente.

Los procesados elogian la conduc-

Para la Coronación de la Virgen de la Fuensanta

Con el propósito de intensificar la recaudación de fondos con destino a la Coronación y que además sirva de activa propaganda de este debido homenaje a Nuestra Excelsa Patrona, se han rebajado los precios a que se expenden los estuches con papel de cartas y sobres y algún tipo de medallas. Desde el lunes próximo podrán adquirirse en todos los establecimientos de librería y objetos de escritorio dichos estuches de papel a tres pesetas cada uno y medallas a los de diez, quince y veinticinco céntimos.

Dentro de breves días se pondrá también a la venta una serie de los preciosos sellos litografiados por don Antonio Soler.

Recomendamos a todas las personas amantes de la Santísima Virgen adquieran estos objetos y usen en todas sus cartas dicho papel y sellos cual corresponde en este último período de preparación de las extraordinarias solemnidades y fiestas con que hemos de honrarnos a nosotros mismos al dedicarlos a la Santísima Virgen.

La Exposición Internacional de Filadelfia

En el Gobierno civil se ha recibido el siguiente telegrama del Excmo. Sr. Presidente del Consejo de ministros:

«Como proyecto contrato Compañía Transantlántica, para organizar la expedición española de Filadelfia, exije inmediata contestación, encarezco a V. E. la mayor necesidad que Diputaciones, Ayuntamientos, Cámaras Comercio y Agrícolas que hayan decidido enviar representantes, con arreglo a las condiciones convenidas, lo comuniquen sin pérdida de tiempo, a Empresa Sevilla o domicilio Madrid, Pí y Margall, 11.

Gobierno estima como conveniente al interés nacional, que esta expedición pueda realizarse.

LA FIESTA DE TOROS

La segunda de feria en Albacete

Estado de Cagancho

11, a las 3 t.

Madrid.—Cagancho pasó la noche relativamente tranquilo. De madrugada se quejaba de agudos dolores que le fueron calmados con dos inyecciones de aceite alcanforado y una de pantopón.

El doctor Segovia, que se ha encargado de su curación, le levantó esta mañana el apósito, encontrando que la herida ofrecía excelente aspecto. Segovia declaró que por ahora no existen temores de que se presente una infección que podría determinar alguna complicación grave.

Después de la cura, que fué muy dolorosa, Cagancho descansó un rato.

Cogida de Valencia II

Barcorrota.—Se lidiaron cuatro toros para los diestros Villalta y Valencia II.

Villalta estuvo superior en sus dos toros.

Valencia II fué cogido por su primero aparatosamente. El toro buscó al diestro en el suelo, arrojándole contra las tablas y le hubiera causado la muerte a no ser por la circunstancia de ocurrir la cogida muy cerca de un burladero.

Villalta mató brevemente los dos toros de su compañero.

El parte facultativo dice:

«Durante la lidia del segundo toro ingresó en la enfermería el diestro Valencia II, con una herida contusa en la region mastoidea derecha, un varetazo en el brazo izquierdo, otro varetazo en la parte lateral del tronco y conmoción cerebrla, que le impiden continuar la lidia.—Pronóstico reservado».

La segunda de Albacete

11, a las 12 n.

Albacete.—Ganado de Vicente Martínez para Márquez, Agüero y Niño de la Palma.

Primero.—Márques hace una faena de aliño para media estocada en su sitio. Otra igual y el toro dobla.

Segundo.—Agüero demuestra algun miedo al torear con la muleta.

Una estocada perpendicular que ocasiona derrame. (Pitos).

Tercero.—El toro es muy pequeño y se promueve gran escándalo. Es retirado al corral.

Niño de la Palma despacha al sustituto de una estocada baja y corta una oreja.

Cuarto.—Márques se luce con la capa. En un quite oye una ovación.

La faena es de alivio y mata de cuatro pinchazos y dos estocadas.

Quinto.—Agüero es ovacionado en unas verónicas.

Niño de la Palma es ovacionado en un quite.

Agüero mata de un pinchazo, media estocada, otro pinchazo y un descabello.

Sexto.—Niño de la Palma comienza muy desconfiado. Luego se enmienda y hace algunas cosas.

Después de un pinchazo, da una espantada y sigue pinchando largo rato, dando lugar a que el público invada el ruedo y salga el diestro custodiado por la guardia civil.

En Salamanca

Ganado de Sánchez Rico. Cuadrillas de Belmonte, Villalta y Gitanillo.

Primero.—Belmonte es muy aplaudido al torear de capa.

La faena es buena, sobresaliendo algunos ayudados y otros por alto en los que derrocha valor. Una estocada soberbia tumba al toro. Ovación y las dos orejas.

Segundo.—Villalta encuentra al toro nervioso, pero logra hacerse con él a fuerza de valor.

Ud pinchazo sin llegar y una estocada corta que mata.

Tercero.—Es retirado al corral y en su lugar sale otro toro de don Fabián Mangas.

Gitanillo torea con mucha desconfianza. Una estocada contraria mata al toro. Palmas.

Cuarto.—Belmonte tras una buena labor de muleta mata de un pinchazo y una entera. Ovación, petición de oreja y vuelta al ruedo.

Quinto.—Villalta trastea al bicho con valentía. Entrando bien, deja media estocada alta y una tendida.

Intenta descabellar con la puntilla y se hace pesado, y termina con el estoque.

Sexto.—Gitanillo hace una faena de muleta, comenzando con pases de rodillas que escalofría al público. En uno de los pases sale enganchado y con la ropa destrozada.

La faena es muy temeraria y suicida. Termina con un pinchazo alto, una estocada corta y descabella a pulso.

La nocturna de Madrid

Los novillos de Gumersindo Llorente, cumplieron.

José Serrano, de Valencia, obtuvo un gran éxito en todos los tercios, escuchando frecuentes ovaciones.

Dió la vuelta al ruedo.

Barquero de Lora, muy bien en sus toros.

La Asamblea de la Sociedad de Naciones

ESPAÑA ANUNCIA OFICIALMENTE SU RETIRADA

Y la noticia produce penosísima impresión

11, a las 4 t.

Ginebra.—A las once y media de la mañana se presentó en la Secretaría general de la Sociedad de Naciones el cónsul español en Ginebra, haciendo entrega de la nota del Gobierno de Madrid de la que se comunica oficialmente la retirada de España en la Sociedad de Naciones.

El plazo para la salida definitiva, que es de dos años, comienza a contarse desde hoy.

Aunque desde anoche reinaba en los círculos ginebrinos la impresión de que España anunciaría hoy oficialmente su retirada, la confirmación de la noticia ha producido en todas las delegaciones penosísima impresión.

Los pasillos del Palacio de la Sociedad de Naciones son hervideros de comentarios. Los representantes de Francia e Inglaterra no ocultaron el disgusto que la decisión de España les había producido.

Una comunicación a los delegados cubanos

Ginebra.—Los delegados cubanos han recibido una comunicación del presidente de aquella República ordenándoles que no acepten ningún puesto en el Consejo, que no tenga carácter de permanente.

Parece que esta actitud se debe a una comunicación del Brasil relativa a la concesión de un puesto permanente a un país sudamericano.

Complot para asesinar al delegado suizo

Ginebra.—La policía suiza ha detenido a un súbdito ruso que había venido a Ginebra para asesinar al delegado de Suiza en la Sociedad de Naciones, señor Motta.

La detención se efectuó dentro del mayor misterio. El detenido se hallaba en inteligencia con un periodista comunista que, interrogado hábilmente, confesó la verdad. Este periodista es el autor del asesinato de Borowsky.

LA POLITICA ITALIANA

Un campesino arroja una bomba contra el presidente Mussolini

Roma.—Esta mañana, poco después de las diez, cuando regresaba el presidente Mussolini de Villa Coronia, al atravesar la plaza Pía, un joven llamado Ermete Giovadini, campesino, le arrojó una bomba.

Este dió en el cristal del coche, cayendo al suelo, donde hizo explosión.

El automóvil del presidente continuó su marcha hacia el palacio Chiqui.

Trozos de metralla de la bomba alcanzaron a cuatro transeuntes que resultaron heridos, siendo asistidos en el hospital.

El agresor fué detenido en el acto por los agentes de escolta del presidente.

Nació en 1908. Llegó esta mañana del extranjero, habiendo atravesado la montaña. No se le ocuparon pasaportes.

Mussolini llegó inmediatamente al palacio Chiqui donde hizo su vida ordinaria.

El directorio fascista ha publicado un manifiesto anunciando que no se tomarán represalias.

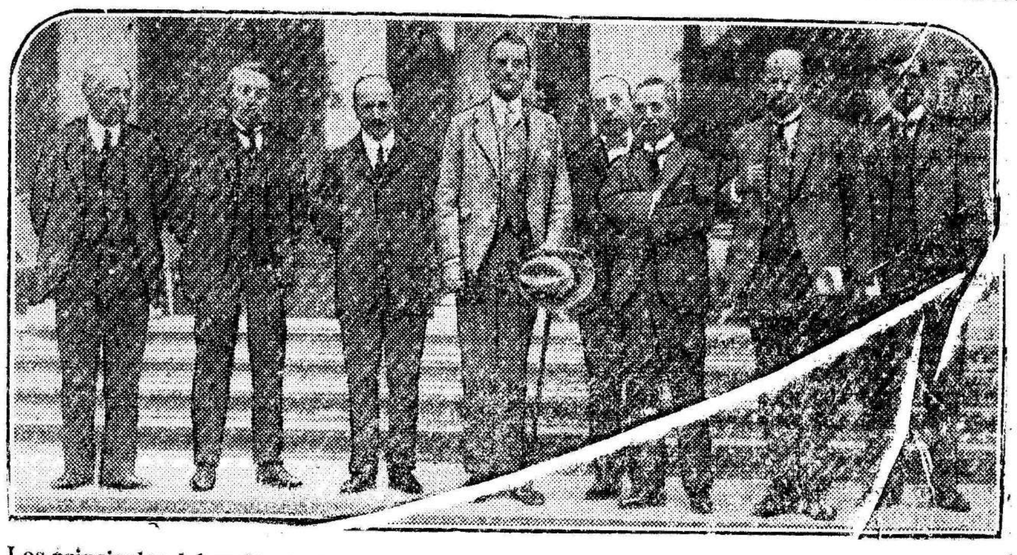

Los principales delegados de las naciones adheridas a la Sociedad de Naciones.—De izquierda a derecha: Scialoja, Briand, Benés, Chamberlain, Ishi, Vandervelde y Unden

TELEFONOS { Dirección, 425 / Redacción 63. / Administración, 759

a del juez, el cual les ha levantado la incomunicación, permitiendo que les visiten sus familiares.

Todos los procesados han coincidido en declarar que no opusieron resistencia a la fuerza pública y que estuvieron prestos a someterse a la primera intimación oficial y si dilataron el acatamiento a las órdenes del Gobierno, fué porque solo habían recibido avisos particulares.

Contaban con un plazo y dentro del mismo permanecieron, hasta que el lunes, cuando se les ordenó oficialmente la entrega de la Academia, acataron la orden y la entregaron.

Con motivo de este proceso numerosas damas segovianas se han dirigido al jefe del Gobierno pidiéndole benignidad.

En idéntico sentido se ha dirigido al Gobierno el obispo de la diócesis, el cual hace extensiva su petición de perdón a los alumnos de la Academia, por constarle que estos no intervinieron en el conflicto.

El alcalde ha recibido del ministro de la Guerrra contestación a su telegrama de ayer.

Los que han vísitado a Primo de Rivera

11, a las 12 n.

Madrid.—Esta mañana a las ocho y media llegó a la Presidencia el jefe del Gobierno, general Primo de Rivera.

Recibió a cinco periodistas extranjeros, un alemán, dos italianos, un francés y un norteamericano.

Cuando recibió el presidente a los reporteros de los periódicos madrileños, dijo que venía encantado de su viaje a Albacete y sobre todo de la belleza de las mujeres de Albacete y de Hellín.

Anunció que el martes se reunirán los ministros en Consejo para tratar de varios asuntos, entre ellos del Tratado con Cuba, para lo cual vendrá de San Sebastián el ministro de Estado, que por la noche regresará a dicha población.

Terminó diciendo que había recibido la visita del concejal del Ayuntamiento de Madrid señor Bofarull, que le habló de su voto particular en el asunto del abastecimiento de aguas.

La retirada de España de la Sociedad de Naciones

Madrid.—En la Presidencia facilitaron la siguiente nota oficiosa del ministro de Estado, trasmitida desde San Sebastián, acerca de la actitud de España en la Sociedad de Naciones.

Dice así:

«El Gobierno de Su Majestad, haciendo uso de las facultades que le confiere el párrafo tercero del artículo primero, del pacto de la Sociedad de Naciones, deplora verse en el caso de notificar a V. E. que a contar desde la fecha de la presentación de este escrito, empieza a correr el plazo de dos años que el referido pacto concede para cesar de tomar parte en la misma.

El Gobierno no ha querido dirigir esta comunicación hasta que la asamblea no hubiese aceptado el dictamen del Consejo, haciéndolo así en prueba de respeto y consideración a la Sociedad de Naciones.

Dice que España sabe que su decisión no compromete ningún interés esencial.

Añade que transcurrido el plazo de dos años que le concede el mencionado párrafo y articulo, España se retirará definitivamente de la Sociedad.

Aprovecha la ocasión para dirigir a la Sociedad de Naciones su gratitud hacia los Estados cuyos representantes le dirigieron elogios y quiere hacer constar por último su voto por la paz mundial, fundamento de la Sociedad de Naciones, y por la que tanto laboró.

Las sanciones contra los artilleros

Han comenzado los Consejos de guerra

Coruña.—Esta mañana se ha celebrado en el cuartel de Alfonso XIII el Consejo de guerra contra el coronel del tercer regimiento de Artillería don Francisco Corenzo.

Ha sido juez instructor de esta causa el coronel del regimiento de Isabel la Católica.

El fiscal solicitó para el procesado la pena de cadena perpétua.

También se ha celebrado otro Consejo de Guerra contra el teniente coronel don Manuel Somoza, director del Parque de Artilleria.

El fiscal solicitó la absolución.

REGALOS que el mecánico Pablo Rada y los Bancos de Murcia hacen a los lectores de EL LIBERAL

CUPÓN CANJEABLE

Una reproducción en miniatura del	famoso	hidroavión	**"PLUS ULTRA".**
Una libreta de Caja de Ahorros de	Ptas.	250	del Banco Central.
Una libreta de Caja de Ahorros de	»	250	del Banco Español de Crédito.
Una libreta de Caja de Ahorros de	»	250	del Banco Internacional.
Una libreta de Caja de Ahorros de	»	150	del Banco Hispano Americano.

Estos donativos se distribuirán entre los lectores de EL LIBERAL mediante un sorteo con arreglo a la siguiente escala de premios:

1.º **El "PLUS ULTRA".**

2.º **500 pesetas** o sea dos libretas de Ahorro de los Bancos Central y Español de Crédito.

3.º **250 pesetas** en una libreta de Ahorro del Banco Internacional de Industria y Comercio.

4.º **150 pesetas** en una libreta de Ahorro del Banco Hispano Americano.

El fabricante de **ANIS RADA,** don José María Rodríguez, de Crevillente, regala una caja de botellas, mitad dulce y mitad seco, al que resulte agraciado con el aparato «Plus Ultra».

INFORMACION REGIONAL

ALICANTE

Con gran brillantez lleváronse a efecto en Villena los Juegos Florales organizados con motivo de las tradicionales fiestas que allí se vienen celebrando.

Obtuvo la Flor natural el canónigo de Valencia don Gaspar Archent y un accésit a la misma el joven poeta Lorenzo Guardiola.

También fueron premiados un pasodoble del músico illicitano señor Alfosea y un trabajo de nuestro compañero en la Prensa José Juan acerca de «Ruperto Chapí y sus obras».

Nuestra felicitación a todos.

En Alcolecha se celebraba ayer una procesión.

A la salida de ésta se desprendió de la torre de la iglesia el badajo de una de las campanas que alcanzó a un niño, matándole.

El suceso ha producido en el pueblo honda impresión.

Anoche terminaron las fiestas del Arrabal Roig, que han resultado muy lucidas.

Hubo verbena, con concurso de mantones de Manila y se disparó un castillo de fuegos artificiales en la plaza de Topete.

La concurrencia fué numerosísima.

Y... hasta otro año.

Se encuentra en esta capital el coronel señor Marzo Balaguer y el capitán señor Martinez Camarero, que, por la Dirección general de Seguridad, vienen a cumplir una misión delicadísima.

Ignoramos más detalles.

Ha dimitido su cargo el concejal don Francisco Visconti Morata, que había sido designado también presidente sustituto de la mesa constituída en el gobierno civil para el plebiscito propuesto por la U. P.

Con su distinguida familia ha regresado a Sevilla nuestro compañero y estimado amigo el administrador de EL LIBERAL de aquella ciudad, don Rafael Martínez.

Ha sido pedida la mano de la bellísima señorita Tona de Salvetti Sandoval para el joven marino de guerra don José Luis de la Guardia y P. del Povil.

Felicitamos a los futuros esposos.—11 Septiembre.

LA UNION

En el Centro Instructivo de Obreros Republicanos de la calle de Tetuán, la Juventud Rebelde ha celebrado un baile de sociedad que se ha visto concurridísimo y ha sido un éxito para sus organizadores. Las bellísimas asistentes fueron atendidas y obsequiadas con delicadeza, resultando una grata velada cuya repetición desea la juventud unionense.

Tenemos noticia de que un culto profesor de mucho prestigio entre nosotros, don Fulgencio Guillén Vidal, se decide a abrir en el distrito del Garbanzal un centro de enseñanza que contribuirá poderosamente a levantar nuestro nivel de cultura.

Regresó de Los Alcázares el notable médico-director de aquel Balneario, don José Pascual Ferrer.

—De Los Nietos la bellísima señorita Salvadora Moreno y el banquero don Francisco Barado y familia.

—De Los Alcázares el industrial don Francisco Martínez y señora.

—De su viaje de bodas por Valencia y otras capitales, don Alfonso García Sáez y señora.

—Marchó a Madrid el estudiante don Fernando Valdivia.

—A Caravaca la señorita Milagros Roca que fué obsequiada la víspera de su partida por sus numerosas amistades, casa de la señorita Irene Fructuoso.

CARTAGENA

Banquete al doctor Cavero

El día 14 varios amigos obsequiarán con un banquete al doctor don Francisco Cavero, por el triunfo alcanzado en las oposiciones a una Canongía de la Catedral Metropolitana de Granada y como despedida del Arciprestazgo de esta ciudad.

El "Canguro"

Dentro de poco tiempo entrará en el dique de este Arsenal con el fin de pintar y limpiar fondos, el buque de salvamento «Canguro».

Siguen con gran actividad por la Constructora Naval las reparaciones del cañonero «Lauria».

LORCA

En honor de un Maestro

La redacción del semanario «Tontolín», ha organizado un banquete en honor del prestigioso maestro lorquino don Pedro Antonio Hilario, para testimoniarle así su admiración por la labor que durante cuarenta años ha realizado en su escuela particular.

La iniciativa de «Tontolín» ha sido acogida con simpatía por Lorca entera y ya son numerosísimos los comensales apuntados para este banquete que se celebrará el día 14 en el precioso local de la Unión Patriótica.

VIDA RELIGIOSA

Santoral.—Día 12 de Septiembre de 1926. Domingo.—El Dulce Nombre de María; en Murcia Nuestra Señora de la Fuensanta; San Guido, Santos Leoncio, Salesio, Valeriano, Siro y Silvino, y Santa Inés.

La Misa y oficio divino del domingo XVI después de Pentecostés y III de Septiembre, con rito De ea semidoble y color verde.

En el santo templo Catedral fiesta de Nuestra Señora de la Fuensanta, después de Tercia, Misa conventual de dominica, y después de Nona procesión Claustral con capa pluvial y con la imagen de la Virgen, y Misa solemne del Santísimo Nombre de María como el 12 de Septiembre, por indulto de la Sagrada Congregación de Rito.

—Mes de Septiembre.—Este mes consta de 30 días.

Está consagrado a San Miguel Arcangel.

El toque de alba, a las cinco y media de la mañana.

El toque de oraciones, a las ocho de la noche.

El toque de Animas, a las diez de la noche.

Vela y Alumbrado.—Se descubre con Misa rezada por la mañana a las ocho. Se reserva con Bendición por la tarde a las cinco y media.

El día 12 de Septiembre estará la Vela y Alumbrado en Nuestra Señora del Rosario (Santo Domingo).

El día 13, en Verónicas.

CULTOS

En Reparadoras.—A las siete Misa y se descubre a S. D. M. y se reserva por la tarde a las seis y media con bendición.

NOTAS LOCALES

El doctor Sánchez Parra, Cirujano del Hospital Provincial, de regreso de su viaje de estudios, por los Hospitales del extranjero, ha abierto de nuevo su consulta de Cirugía, Selgas, 11, de 13 a 15. - Teléfono 785.

El día 25 del actual dará principio en la iglesia de Santa Ana, un solemne novenario en honor de la Santísima Virgen del Rosario.

Todas las noches ocupará la sagrada cátedra el elocuente orador, reverendo padre Luis Urbano, de la residencia de padres deminicos de Valencia.

BANCO INTERNACIONAL DE INDUSTRIA Y COMERCIO
CAJA DE AHORROS
Interés anual 4 por 100

En Valencia, donde reside, ha dado a luz una preciosa niña la distinguida señora doña Rafaela Moreno Hurtado de Mendoza, esposa de nuestro querido amigo el ilustrado jefe de Sanidad militar don Joaquín Bonet Jordán.

A los dichosos padres enviamos nuestra mas cordial enhorabuena.

El director de este Manicomio provincial participa al gobernador civil, que el día nueve del actual, se fugó de dicho establecimiento, la demente Francisca García Franco, de 27 años, natural de Totana.

Mañana lunes entran de semana en la Casa Misericordia los vocales don José Miguel N. Abellán y don Fernando Coello.

EN CUATRO VIENTOS

Un mecánico de aviación muerto

11, a las 12 n.

Madrid.—Esta tarde en el aeródromo de Cuatro Vientos, el mecánico de aviación León Villanueva, fué golpeado por una hélice, resultando con heridas graves.

Al poco rato de ingresar en la enfermería del aeródromo falleció.

Elixir Estomacal de SAIZ DE CARLOS

Tonifica, ayuda a las digestiones y abre el apetito, curando las enfermedades del ESTÓMAGO e INTESTINOS

COLOR DE ESTÓMAGO
DISPEPSIA
ACEDÍAS Y VÓMITOS
INAPETENCIA
DIARREAS EN NIÑOS
y Adultos que, a veces, alternan con ESTREÑIMIENTO
DILATACIÓN Y ÚLCERA del Estómago
DISENTERÍA

Muy usado contra las diarreas de los niños, incluso en la época del DESTETE y DENTICIÓN.

33 AÑOS DE ÉXITOS CONSTANTES

Ensáyese una botella y se notará pronto que el enfermo come más, dipiere mejor y se nutre, curándose de seguir con su uso.

5 pesetas botella, con medicación para unos 8 días

Venta: Serrano, 30, Farmacia, MADRID y principales del mundo

La corrida del día 19

Cagancho el virtuoso

Sí; al nuevo fenómeno, al formidable torero podemos llamarle sin equívoco alguno el virtuoso de la capa y la muleta.

El ya famoso torero sevillano ha tenido la virtud de crear un toreo clásico, escalofriante, ha conseguido levantar en Madrid a los aficionados de sus asientos tantas veces como lances de capa dió en sus toros; su clasicismo es excepcional. Hasta hoy, nadie toreó ni más cerca ni mejor que Cagancho.

De Gitanillo de Triana nada hemos de decir. En su única actuación en esta plaza se bastó para demostrar que es un torero serio, elegante, artista y un enorme estoqueador,

El peruano Mendoza es otro de los grandes artistas del toreo. Los que se empeñan en decir que nuestra hermosa fiesta se acaba, están en crisis.

La estirpe de los grandes toreros no se acabará hasta que España no deje de ser la patria de la raza brava, y de los artistas de la hracia, el valor y la estética, pues si Mendoza vió la luz en el Perú su mismo nombre nos dice que es tan español como los que aquí nacieron.

¿Y Enrique Torres? el torero excelente, inconmensurable, el que a la tercera corrida toreada en Valencia se hacía pagar a cuatro mil pesetas.

Tenemos cuatro «ases» para saborear una gran corrida el domingo 19.

Con que Moreno Santamaría no mande una corrida como la que se corrió en esta plaza el dia 13 de Mayo de 1920 nos basta para tener la gran tarde de toros que todos deseamos.

DON JINDAMA.

La venta de pescado

Por tener que procederse a la pavimentación de la Pescadería, desde mañana lunes, la venta de pescado se efectuará en la espalda de dicho edificio.

Para subsanar las deficiencias que esta modificación, provisional, pueda ocasionar al público, probablemente se dedicarán a la venta ambulante varios vendedores.

Plebiscito nacional

Situación de las mesas

El Ayuntamiento ha dispuesto que las mesas para recoger las firmas en el plebiscito que ha de celebrarse durante los días 11, 12 y 13 del actual, queden establecidas en los siguientes locales:

Salón de sesiones de la Casa Consistorial.

Escuelas Graduadas de la Trinidad.

Escuelas Graduadas de San Antolín.

Teatro Romea.

Universidad.

La primera será presidida por el alcalde. Cada una de las restantes por un teniente alcalde. Concurrirán también a cada una tres concejales.

El plebiscito tendrá efecto los tres días de nueve a una de la mañana y de cuatro a siete de la tarde.

A FAVOR DE LOS DESERTORES

11, a las 12 n.

Gerona.—Por iniciativa de un periódico van recogidas mas de veinte mil firmas para una instancia que se ha de dirigir al Gobierno, solicitando el indulto de los desertores.

Lotería Nacional

LISTA GENERAL de los números premiados en el sorteo celebrado en Madrid el día 11 de Septiembre de 1926, recibidos por telefonemas urgentes.

Con 120.000 pesetas

17.891 Sevilla, Tenerife, Oviedo, Córdoba

Con 65.000 pesetas

3.885 Alicante, Barcelona, Sevilla, Puente de Vallecas

Con 25.000 pesetas

15.744 Madrid, Cádiz

Con 2.000 pesetas

581 Melilla, Barcelona
4.128 MURCIA, Bilbao, Lucena, Madrid
10.197 Madrid, Granada, Sevilla
14.118 Madrid, Gerona, Arucas, Sevilla
15.458 Madrid
18.453 La Línea, Barcelona, Cádiz
19.225 Valencia, Gijón
26.045 Valencia. Santurce
30.762 Valencia, Pizarra, Málaga
32.758 Bilbao

Con 400 pesetas

Decena

055 050 095 025 030

Centena

372 758 840 823 874 478 495 670
510 653 578 794 269 537 471 477
675 309 723 727 397 943 477 480
409 325 398 716 105 740 362 132
280 835 466 975 757 585 287 455
947 575

Mil

465 235 130 728 527 572 981 677
764 022 637 761 591 960 733 539
700 155 463 470 444 271 606 876
385 061 183 7[illegible]3 213 291 428 837
842 451 934 863 441 360 860 070
495 685

Dos mil

930 320 316 123 083 619 692 038
185 857 513 489 877 195 520 199
100 672 817 730 295 257 636 247
550 278 194 339 355 039 931 988
500 724 919 149 010 221 739 951
365 209

Tres mil

671 918 035 219 701 608 034 482
750 102 265 371 604 444 688 320
900 193 269 275 509 217 382 634
475 930 321 658 054 656 897 859
036 861 650 467 637 902 814 954
683 168

Cuatro mil

906 156 914 824 155 487 913 695
021 684 258 164 805 545 678 967
078 892 302 982 403 333 173 046
241 667 738 729 032 226 275 789
172 707 060 619 312 635 095 939
409 242 751 281 130 411 666 336
608 932 606 011

Cinco mil

240 236 402 118 422 892 505 987
985 603 203 849 459 873 429 166
0 1 438 897 976 898 306 477 932
471.

Seis mil

638 328 748 879 349 543 607 985
164 545 331 257 807 333 220 512
920 050 112 503 461 682 905 972
175 236 939 519 668 781 498 343
543 475

Siete mil

708 882 335 556 159 947 003 036
993 4[illegible] 895 350 620 500 093 146
077 065 32[illegible] 595 795 680 829 089
597 985 419 884 721 967 684 071
828 881 482 103 420 026 508 673
035 656 663 383

Ocho mil

044 179 813 564 108 031 098 316
375 809 691 611 680 927 928 865
206 775 436 973 747 424 319 537
344 125 902 244 118 549 273 260
897 971 951 521 042 599 687 203
195

Nueve mil

678 157 206 448 698 171 409 578
530 198 909 214 641 151 601 988
831 743 381 302 176 011 393 591
695 013 439 061 432 217 670 382
803 060 199 531 720 235 090 176
135 765 672 344

Diez mil

675 615 194 114 190 802 479 303
006 869 386 901 972 396 328 555
232 949 141 409 926 231 113 645
716 148 589 348 509 958 653 781
437 988 403 769 845 239

Once mil

801 230 369 141 186 017 653 977
628 981 321 273 7[illegible]0 529 213 307
401 091 846 106 785 873 162 887
065 581 890 212 409 081 863 602
763 157 9[illegible]9 479 927 843 926 337
641 943 281 111 534 148 041

Doce mil

824 818 630 096 727 364 165 161
890 707 445 887 558 055 487 691
753 109 701 071 905 658 932 018
675 247 822 541

Trece mil

069 874 907 823 963 084 033 847
614 278 495 237 753 397 962 254
533 967 866 679 647 788 590 177
870 880 259 510 659 236 818 861
799 293 445 561 903 663 585

Catorce mil

663 101 026 226 725 187 199 141
122 515 382 139 291 930 095 100
163 547 374 062 816 228 039 058
826 858 381 857 123 294 583 609
919 873 015 713 530 154 448 996
029 133

Quince mil

507 493 922 949 135 164 227 936
354 918 962 909 316 448 269 196
368 930 995 315 993 324 217 960
236 258 040 243 768 842 956 758
990 886 050 157

Dieciseis mil

169 378 030 780 328 723 631 339
732 516 293 788 941 560 661 700
433 690 443 620 318 493 611 940
357 579 008 895 731 001 052 758
411 563 434 603 206 329 428 928
709 310

Diecisiete mil

464 970 892 223 916 972 066 745
414 537 541 900 404 631 663 795
107 800 563 261 901 156 713 287
467 671 328 746 767 139 442 723
335 085 669 698 387 508 505 037

Dieciocho mil

223 775 391 644 607 440 980 499
471 141 118 454 282 455 286 109
597 089 433 289 012 677 348 584
707 501 166 069 701 970 521 579
185 732 652 687 811 826 246 756
673 458 072 740 897 770 229 209

Diecinueve mil

911 148 429 179 833 262 794 720
986 481 159 390 505 859 525 878
466 402 045 966 920 536 611 743
455 344 265 809 470 724 087 837
153 354 782 606 974 385 825 312
587 609 017

Veinte mil

424 605 544 874 623 267 091 485
092 618 891 866 117 841 283 281
924 730 379 333 292 771 484 654
764 003 557 130 794 393 069 169
167 673 024 726 955 156 811 767
402 357 513 192 380 397 224 821

Veintiun mil

688 546 404 978 247 425 293 448
038 543 175 715 586 646 995 478
240 000 602 566 361 117 299 137
808 581 462 432 780 434 041 502
860 277 198 070 243 463 216

Veintidos mil

128 657 816 495 292 947 176 375
470 037 389 742 524 479 401 814
723 789 315 027 178 449 447 434
622 922 894 076 391 153 239 686
609 431 716 810 561 890 116 801
689 373

Veintitres mil

367 869 642 412 790 742 946 261
784 975 190 139 443 604 862 857
483 044 196 388 054 668 079 113
390 680 991 146 874 008 247 383
503 924 281 560 768 510 752

Veinticuatro mil

975 769 998 856 956 170 0[illegible]4 807
742 196 780 737 3[illegible]2 641 403 [illegible]01
624 637 870 021 760 892 424 765
152 328 346 458 664 453 758 136
466 529 877 893 822 544 792 880
939 535 924 903

Veinticinco mil

932 437 455 563 651 186 995 387
823 458 075 471 760 095 893 893
357 882 379 868 388 021 971 399
134 571 242 224 144 249 994 845
658

Veintiseis mil

047 966 292 130 098 046 233 760
489 000 065 702 9[illegible]7 890 084 450
104 875 335 990 442 067 479 065
843 012 835 538 775 134 345 581
806 475 452 553 575 367

Veintisiete mil

502 233 396 886 024 901 467 263
390 586 061 796 432 830 197 967
394 656 939 388 382 063 413 284
420 701 014 217 251 500 8[illegible]9 094
119 254 848 706 121 604 759 159
448 608 444 486 924 566

Veintiocho mil

239 313 831 383 153 710 938 325
332 072 461 468 464 939 398 137
659 928 411 768 867 319 488 660
541 237 498 350 894 249 017 499
096 784 885 200 107 769 702 025
557 067 353 950 904 599

Veintinueve mil

382 149 778 993 376 291 998 919
192 340 593 583 041 836 064 459
915 274 731 936 106 514 535 861
713 780 017 249 788 825 751 718
861 775 742 679 180 065 525 280
218 257

Treinta mil

164 395 379 304 898 899 005 182
219 551 286 931 512 822 481 346
398 556 346 543 893 178 666 448
716 523 781 222 811 586 870 740
936 472 268 784 431 878 991 074
277 060 129 182 344

Treinta y un mil

346 881 641 114 870 308 359 396
511 839 335 744 758 495 995 753
406 908 151 794 060 613 185 464
321 265 696 514 040 575 904 894
370 342 802 623 486 776 921 421
107 383 465 53[illegible]

Treinta y dos mil

957 831 217 388 141 359 569 868
153 360 326 172 535 111 028 425
615 434 797 122 811 645 690 005
791 893 191 923 990 276 187 216
699 903 721 294 995 162 732 642
592 268 089 452 587 880 311 612
269 588 794

El plebiscito nacional

El primer día del plebiscito

Ayer mañana, como estaba anunciado, se constituyeron las mesas encargadas de recoger firmas para el plebiscito nacional.

A las doce de la noche de ayer, según nos comunican del Gobierno civil, van recogidos en toda la provincia, 72.909 votos, sin contar con los que se hayan recogido en cuatro Ayuntamientos que no tienen comunicación telefónica con la capital, por cuya causa no se ha podido aun saber el resultado que el plebiscito haya dado en esos Municipios.

Si la provincia en general se comporta en esta ocasión como la capital, el plebiscito promete ser un enorme éxito para el Gobierno.

Así es de esperar dado el entusiasmo con que las gentes han acogido esta iniciativa de la Unión Patriótica.

Transcurre sin noveded

11, a las 4 t.

Madrid.—A las nueve de la mañana se constituyeron las mesas designadas para intervenir en el plebiscito nacional en favor de la continuación del actual Gobierno.

Además de los sitios designados, se constituyeron mesas en los vestíbulos de los teatros Pavón, Latina y Novedades.

Desde primera hora los miembros de la Unión Patriótica rivalizan en entusiasmo, trabajando con denuedo por el éxito del plebiscito.

No se registraron incidentes de importancia.

La policía detuvo a la portera de una casa de la calle de Lavapiés, que se opuso resueltamente a que en el portal fuera colocada una mesa.

Quedó detenida en los calabozos de la comisaría del distrito.

Los serenos votaron en las tenencias de Alcaldía.

A las doce de la mañana se vió muy concurrida la mesa instalada en el aula número 1 de la Universidad Central.

Allí firmaron Carracido, el señor Groizard y el marqués de Fuente Hermosa.

Como las listas han sido pasadas por todas las oficinas públicas, comercios, almacenes, hospitales, cuarteles, centros de enseñanza, cafés, círculos de recreo y domicilios particulares, la afluencia de firmantes en los locales habilitados al efecto no ha sido grande.

El plebiscito transcurre sin novedad.

De provincias se reciben telegramas dando cuenta de que se realiza en la misma forma.

De Barcelona dicen que el plebiscito se efectua normalmente.

Ha sido desterrado un ex alcalde de Figueras por haber hecho propaganda contra el plebiscito.

Crónica de provincias

Accidente automovilista

11, a las 3 t.

Zaragoza.—Dicen de Balbuente que una camioneta ocupada por cinco personas, que regresaba del pueblo de Amber, sufrió el incendio del motor con la subsiguiente explosión.

Un niño de cinco años resultó muerto y otro de diez gravísimo.

El mecánico y los otros dos pasajeros recibieron quemaduras de gran consideración.

Un viaje de Estella

Pontevedra.—La prensa local anuncia que el día 27 vendrá a esta población el marqués de Estella, para inaugurar los mataderos rurales de Porriño.

Ayuntamiento que dimite

Salamanca.—El Ayuntamiento celebró sesión extraordinaria secreta, acordando presentar la dimisión en pleno.

El gobernador aceptó la dimisión e inmediatamente nombró el nuevo Ayuntamiento, en el que figuran once concejales de los dimisionarios.

Una cura a Sánchez Mejías

Madrid.—Esta mañana regresó de Calatayud, en donde toreó ayer tarde, el diestro Ignacio Sánchez Mejías.

Se quejaba de agudos dolores en el muslo, como consecuencia de la herida que recibió el pasado domingo en la corrida de Gandía.

Inmediatamente llamó al doctor don Esteban Hernández. Este apreció que comenzaba a iniciarse un flemón, por tener la herida un orificio de entrada muy pequeño.

El doctor practicó el destilamiento de la herida y el diestro sintió después de la operación gran alivio.

Información de Barcelona

11, a las 10 n.

Barcelona.—Ha sido designado don Pablo Morato, procurador de oficio en la causa por el atentado frustrado al jefe del Gobierno.

—Como todos los años, los elementos catalanistas han celebrado la fecha del aniversario de Casanova desfilando ante su estátua.

Las autoridades han adoptado grandes precauciones. Se han practicado más de noventa detenciones. Entre los detenidos figuran un sacerdote y un médico.

Todos han sido multados en 50 pesetas y puestos en libertad.

—En una casa de la calle de Porta Ferrisa fué copada por la policía una partida de juego. Fueron detenidos catorce puntos y el dueño del inmueble.

El gobernador le ha impuesto fuertes multas.

—Con mucha concurrencia se celebraron funerales en sufragio del fabricante don Ramón Más y familia, víctimas del accidente ocurrido al atravesar en automóvil el río Besot.

Un monte incendiado

Vigo.—Desde hace varios días un incendio desvasta el monte situado al otro lado de la ría, frente a esta población.

Las llamas han recorrido ya varios kilómetros y los vecinos de los pueblos inmediatos los han abandonado.

Numerosas brigadas de campesinos abren zanjas para aislar el siniestro.

Crónica de Marruecos

Sumisión de Ketama

11, a las 10 n.

Melilla.—Sábese que ayer tarde se presentó en el campamento de Tardix el kaid de la kábila de Ketama, haciendo protestas de sumisión a España.

Esta adhesión tiene gran importancia.

Evacuando enfermos

Melilla.—Fondeó en este puerto el buque hospital «Castilla».

Trae evacuados 126 enfermos.

Regreso de un kaid

Melilla.—Ha regresado de Argelia, en donde ha cumplimentado una importante misión política, el kaid de Kebdana, Abderramán.

Interventor a Tardix

Melilla.—Marchó a Tardix el interventor militar de dicha kábila, comandante Aguilar.

Crónica extranjera

Los viajes de un ex-rey

11, a las 4 t.

Londres.—En viaje de recreo ha llegado el ex-rey Jorge de Grecia.

Los sucesos de Grecia

Atenas.—Informes adquiridos sobre los incidentes desarrollados ayer, confirman que el populacho fué organizado y empujado contra el Gobierno por antiguos oficiales del Ejército, afiliados al partido constantinista.

La Prensa felicita al Gobierno por haber castigado con energía a los elementos de la dictadura, que pretendían crear un estado anárquico.

La noche ha transcurrido en completa calma.

La ciudad ofrece su estado normal.

Los Bancos, almacenes, cafés y demás establecimientos han abierto sus puertas.

Los reyes visitan un crucero italiano

11, a las 12 n.

San Sebastián.—Los reyes llegaron esta mañana a las once al Club Náutico, embarcando a bordo de una gasolinera que les llevó al crucero italiano «Pisa».

A bordo de éste buque les esperaban el embajador de Italia y el almirante de la escuadra.

Los reyes recorrieron todo el buque, siendo obsequiados con un lunch. A las diez y media se celebró un baile en Miramar en honor de los marinos italianos.

En el Kursal se celebrará mañana un banquete de gala.

Por falta de agua se propaga un incendio a varias casas

11, a las 12 n.

Granada.—Esta tarde se ha iniciado un incendio en una ferretería instalada en la Plaza de San Agustín.

El incendio, desde los primeros momentos, adquirió grandes proporciones.

Los bomberos no pudieron localizarlo por falta de agua, por cuyo motivo se propagó a las casas inmediatas.

A la una de esta madrugada el fuego continúa alcanzando proporciones aterradoras.

El jueves 9, se extravió una estilográfica con cerco de oro, que tiene grabadas las iniciales V. A., enlazadas. Se gratificará al que la entregue en esta Administración.

Lithinés del Dr. Gustin

Agua mineral alcalina, litinada, deliciosa a beber en las comidas.

ULTIMA HORA

12, a las 3 md.

Lorca.—Durante todo el día ha reinado gran animación para el plebiscito nacional.

En los talleres donde trabajan mujeres se dió la salida media hora antes, con objeto de que pudieran firmar en las listas.

En las firmas recogidas hasta ahora sobresalen las mujeres.

Se han llevado listas a los talleres y a domicilio.

Hasta ahora pasan de doce mil firmas las recogidas.

Del atentado contra Musolini

Roma.—Al conocerse en Roma la noticia de que Musolini había sido objeto de un atentado, causó gran emoción en todos los centros.

La duquesa de Aosta, los diplomáticos y personalidades acudieron a visitar al presidente felicitándole por haber resultado ileso.

El presidente salió a la una de la tarde, siendo aclamado por el público

El parte oficial

Madrid.—En la Presidencia facilitaron el parte oficial de Marruecos que no acusa novedad en ninguna zona de nuestro protectorado.

Los lectores de este periódico pueden obtener **gratuitamente y sin ningún compromiso** el **Libro de los célebres medicamentos alemanes del Cura Heumann,** enviándonos el **Bono del anuncio** con su nombre y señas.

El libro Heumann no es un inútil folleto de propaganda, sino una obra de verdadero valor para enfermos y sanos. Muchos millares de españoles le deben ya su salud y bienestar.

BONO N.º 161

FARMACIA TORRES-ACERO

Apartado 10.008, Madrid.

Nombre y apellido .....

Profesión .....

Calle y n.º .....

Población .....

Provincia .....

INVENTO MARAVILLOSO

para volver los cabellos blancos a su color primitivo a los quince días de darse una loción diaria con el Agua Colonia «LA CARMELA»; no mancha la piel ni la ropa, pudiéndose emplear como perfume en los usos domésticos; su acción es debida al oxígeno del aire, por lo que constituye una novedad; su aplicación se hace con la mano.

Depositario, Luis Oñate. Venta en todas partes y autor N. López Caro, Caspe, 32.—Barcelona, y

EMPRESA EDUARDO PAGÉS

PLAZA DE TOROS DE MURCIA

Grandiosa y monumental corrida para hoy domingo 12 de Septiembre

en la que se lidiarán y estoquearán

8 hermosos toros de la acreditada ganadería de Nandín, por los diestros

Cañero, Gallo, Sánchez Mejías y Rayito

La corrida comenzará a las cinco en punto de la tarde

APOPLEJIA -PARALISIS-

Angina de pecho, Vejez prematura y demás enfermedades originadas por la **Arterioesclerosis** e **Hipertensión**

Se curan de un modo perfecto y radical y se evitan por completo tomando

RUOL

Los síntomas precursores de estas enfermedades: *dolores de cabeza, rampa o calambres, zumbidos de oidos, falta de tacto, hormigueos, rahidos (desmayos), modorra, ganas frecuentes de dormir, pérdida de la memoria, irritabilidad de carácter, congestiones, hemorragias, varices, dolores en la espalda, debilidad*, etc., desaparecen con rapidez usando **Ruol**. Es recomendado por eminencias médicas de varios países; *suprime el peligro de ser víctima de una muerte repentina;* no perjudica nunca por prolongado que sea su uso; sus resultados prodigiosos se manifiestan a las primeras dosis, continuando la mejoría hasta el total restablecimiento y lográndose con el mismo una existencia larga con una salud envidiable.

VENTA EN MURCIA: **J. Ruiz Seiquer,** San Bartolomé, 10. y principales farmacias de España y Américas

Jabón Carabaña

Suaviza y conserva la frescura del cutis, evita contagios y cura granos, herpes, y demás enfermedades de la piel. Los médicos también lo recomiendan para el aseo de los niños por sus propiedades excepcionales Para el baño y para afeitarse es indicadísimo. En duración y perfumes supera a todos los jabones

JABÓN SALES DE CARABAÑA no puede faltar en ningún tocador elegante y práctico

Precio de la pastilla 1 y 1'50 según tamaño.—Propietarios, Hijos de R. J. Chavarri. De venta en perfumerías y droguerías.

LA FIEBRE TIFOIDEA Y TODA SUERTE DE FIEBRES INFECCIOSAS GASTRO-INTESTINALES, SON Y HAN SIDO SIEMPRE LOS INSEPARABLES COMPAÑEROS DEL VERANEANTE

DEBE VD. QUERER DEFENDER, SU VIDA, PRECISAMENTE DONDE FUÉ EN BUSCA DE SALUD, SI DESGRACIADAMENTE RESULTASE VD. EL ELEGIDO.

FEBROXIL CERA,

HA DE SER EL PRIMER FÁRMACO DE SU BOTIQUIN VERANIEGO.

EL MEDICAMENTO DE MÁS EFICACIA QUE LA PRESCRIPCIÓN MÉDICA HA INTRODUCIDO EN TODAS LAS FAMILIAS

LABORATORIOS CERA S. A.

VICO 18 Y NEGREVERNIS 15 AL 19, - BARCELONA. -

PIDAN OFERTA Y PRECIOS A

Siemens Schuckert-Industria Eléctrica-S.A.

Oficina Técnica de Valencia

Pascual y Genís, 6. Teléfono 841

De venta en: Antonio García Alemán

Príncipe Alfonso, 20, Murcia. Teléfono 800

LA HERNIA
(QUEBRADURA)

POSITIVOS E INMEDIATOS son los resultados obtenidos con los aparatos **C. A. BOER,** como lo prueban las numerosas cartas ya publicadas de las personas que, agradecidas, enaltecen los efectos benéficos y curativos del método **C. A. BOER.**

TESTIMONIO DE CURACIÓN

Me es grato manifestar que, a pesar de mis 57 años y mi pesado trabajo, los **aparatos del método C. A. BOER me han curado** de la hernia que padecí por espacio de varios años. En prueba de agradecimiento autorizo la publicación de este testimonio.—**Gabriel Alvarez Ruiz.** En MAIRENA (Prov. de Granada). Julio 10 de 1926.

HERNIADOS: Si queréis evitar las molestias y funestas consecuencias de las HERNIAS, **visitad al** Sr. C. A. BOER en:

ALICANTE, miércoles 22 Septiembre, **Palace Hotel.**
ORIHUELA, jueves 23, **Fonda España.**
LORCA, viernes 24, **Hotel España.**
MURCIA, sábado 25 Septiembre **HOTEL NIETO**
NOVELDA, domingo 26, **Fonda La Confianza.**
MONOVAR, lunes 27, **Fonda del Comercio.**
VILLENA, martes 28, **Hotel Alcoyano.**
ALMANSA, miércoles 29, **Hotel Comercio.**
ALBACETE, viernes 1.° de Octubre, **Hotel Francisquillo.**
HELLIN, sábado 2, **Hotel Atienza.**
CIEZA, domingo 3, **Hotel España.**
CALASPARRA, lunes 4, **Hotel Comercio.**
CARAVACA, martes 5, **Hotel Victoria.**
PUEBLA DE DON FADRIQUE, miércoles 6 Octubre, **Fonda de la Plaza.**

APARATOS DEL ARTE MEDICO PERFECCIONADOS SISTEMAS ESPECIALES PARA CORREGIR PIERNAS Y PARALISIS INFANTIL.—PIERNAS ARTIFICIALES.—CORSÉS.—REFORMADORES DE LA ESCOLIOSIS. CIFOSIS. MAL DE POTT.—DESVIACIONES Y CAIDA DE LA MATRIZ.—EVENTRACIONES.—OBESIDAD.—RIÑON MOVIL.—VARICES.—HIDROCELES.—VARICOCELES

C. A. BOER - Ortopédico - Pelayo, 60, 1.°-BARCELONA

DROGUERÍA DE LOS CATALANES
FERRER S. en C.

Coloniales :-: Drogas :-: Pinturas :-: Barnices y Esmaltes :-: Perfumería País y Extranjera

Fotografía.—Sección especial laboratorio para aficionados.—El cine Pathé-Baby en casa por poco dinero.—Cámara especial para sacar películas.—Artículos de limpieza.—Cartones, papeles.—Gomas de todas clases.

Gasolina Moto-Nafta filtrada, con el aparato más moderno de la región.—Grasa.—Aceites.—Algodones blancos, muy económico todo, por recibirlo directamente, y sin ningún intermediario.

Gamuzas.—Esponjas naturales.—Plumeros y cepillos.

Quedan los automóviles nuevos con los afamados y especiales esmaltes para autos de sólidos colores y de las acreditadas marcas Parsonlac de Londres y Sapolin de New York.—Líquidos especiales para extirpar la pintura vieja antes de usarlos y para dejar nuevas las capotas y asientos de los coches, estando al alcance de todos el sencillísimo empleo.

Depositarios.—Alcohol quemar, marca Sol.—Legía «Conejo».—Carburo de calcio, marca Faro.—Ampollas Omega para preparar Colonias, Esencias, Licores y Jarabes riquísimos y económicos.

Se sirve a domicilio en el acto

Plaza de San Julián, 1, 2 y 3. - MURCIA - Teléfono 3

Mientras una mala calculadora le ocasionará grandes perjuicios y trastornos, la

Cerebro de Acero

Brunsviga

le pondrá absolutamente a cubierto de ello

Pida demostración gratis, sin compromiso, al Agente General para España

VENANCIO GUILLAMET

Ronda Universidad, 31 - BARCELONA Avenida Pi y Margall, 11 - MADRID

Enfermedades Nerviosas
Curación infalible
POR EL
JARABE Henry MURE
al Bromuro de Potasio
Exito comprobado durante los 50 años de experiencia en los Hospitales de París.
Para la Curación de
Epilepsia-Histerico
Histerio-Epilepsia
Baile de San Vito
Enfermedades del Cerebro y de la Médula Espinal
Diabete Azucarada
Convulsiones — Vertigos
Crisis Nerviosas — Jaquecas
Desvanecimientos
Congestiones Cerebrales
Insomnios — Espermatorrea
GIMENEZ-SALINAS y Cª
Sagasta 2 y 4-Barcelona (S.G.)
Y EN TODAS LAS FARMACIAS.

Almorranas

Curación segura y completa, sin operación, con los Supositorios Anusol-Goedecke

Acreditados desde hace 25 años. Los Supositorios Anusol-Goedecke quitan pronto los dolores, producen una evacuación agradable, desinfectan, desecan y curan. No contienen narcótico ni componente nocivo alguno. Pida en farmacias el único y legítimo Anusol-Goedecke. En cada caja van 12 supositorios con instrucciones exactas para su uso.

"ASLAND"

Cemento artificial, la marca que sirve de tipo para los Portland en España.

Representación — y depósito — **Aladreros, 18, MURCIA**

Compagnie Générale Transatlantique

Línea directa a Nueva York

Saldrán de VIGO los siguientes vapores:

"LA BOURDONNAIS", 3 de Agosto.
"CHICAGO", 23 de Agosto.
"ROUSSILLON", 6 de Septiembre.

ADVERTENCIA MUY IMPORTANTE

Unicamente se expedirá billete de pasaje:

1.° A los súbditos americanos.

2.° A aquellos que, siendo su residencia habitual los Estados Unidos, se encuentren temporalmente en Europa y cuenten con permiso para entrar en territorio americano

3.° A todos los demás que estén debidamente autorizados por los Cónsules americanos para desembarcar en los Estados Unidos.

Los pasajeros españoles deberán obtener el correspondiente visado de su pasaporte, precisamente en el Consulado americano de su jurisdicción. Estos, lo mismo que los ciudadanos americanos, deberán presentarse después en el Consulado de los Estados Unidos en Vigo, puerto de embarque.

PRECIOS DE PASAJE

Cámara, desde Ptas. 925
Tercera clase, » 543

Mas 8 dólares de impuesto americano.

Esta Agencia no adquiere ningún compromiso con los pasajeros siempre que no hayan comprometido el pasaje por lo menos con cinco días de anticipación.

Para más informes dirigirse a los Agentes en Vigo,

Antonio Conde, Hijos

(Apartado núm. 14.)

PERRA FOXTERRIER

perdida el día 8. A quien la devuelva casa de don Angel Romera, Alfaro, núm. 1, se le gratificará.

CHINCHES

Un frasco patentado de AKANTROL extermina los CHINCHES para siempre. Premiado en todas las Exposiciones de Higiene y reconocido como el mejor antichinche del mundo. Prospectos y venta: Eduardo Montesinos, plaza Monassot, 1. Droguería.

Máquinas de escribir,

Reparaciones y de Gramófonos. Miguel Celdrán Molla, mecánico especializado. Sagasta, núm. 11, Murcia.

Vías urinarias
Impurezas de la sangre
Debilidad nerviosa

Basta de sufrir inútilmente de dichas enfermedades gracias al maravilloso descubrimiento de los

MEDICAMENTOS del Dr. SOIVRE

VIAS URINARIAS: **Blenorragia** (purgaciones) en todas sus manifestaciones, **uretritis, prostatitis, orquitis, cistitis, gota militar, etc.,** del hombre, y **vulvitis, vaginitis, metritis, uretritis, cistitis, anaxitis, flujos, etc.** de la mujer, por crónicos y rebeldes que sean, se curan pronto y radicalmente con los **Cachets del Dr. Soivré.** Los enfermos se curan por sí solos, sin inyecciones, lavados y aplicación de sondas y bujías, etc., tan peligroso siempre y que necesitan la presencia del médico, y nadie se entera de su enfermedad. **Venta, 5'50 pesetas caja.**

IMPUREZAS DE LA SANGRE: **Sífilis** (avariosis), **ecremas, herpes, úlceras varicosas** (llagas de las piernas), **erucciones escrofulosas, eritemas, acné, urticaria, etc.,** enfermedades que tienen por causa humores, vicios o infecciones de la sangre, por crónicas y rebeldes que sean, se curan pronto y radicalmente con las **Píldoras depurativas del Dr. Soivré,** que son la medicación depurativa ideal y perfecta porque actúan regenerando la sangre, la renuevan, aumentan todas las energías del organismo y fomentan la salud, resolviendo en breve tiempo todas las úlceras, llagas, granos, forúnculos, supuración de las mucosas, caída del cabello, inflamaciones en general, etc., quedando la piel limpia y regenerada, el cabello brillante y copioso, no dejando en el organismo huellas del pasado.—**Venta, 5'50 pesetas frasco.**

DEBILIDAD NERVIOSA: **Impotencia** (falta de vigor sexual), **poruciones nocturnas, espermatorrea,** (pérdidas seminales), **cansancio mental, pérdida de memoria, dolor de cabeza, vértigos, debilidad muscular, fatiga corporal, temblores, palpitaciones, trastornos nerviosos de la mujer** y todas las manifestaciones de la **Neurastenia,** o agotamiento nervioso, por crónicas y rebeldes que sean, se curan pronto y radicalmente con las **Grageas potenciales del Dr. Soivré.**—Más que un medicamento, son un alimento esencial del cerebro, médula y todo el sistema nervioso, indicadas especialmente a los agotados en la juventud, por toda clase de excesos (vicios sin años), para recuperar íntegramente todas sus funciones y conservar hasta la extrema vejez, sin violentar el organismo, el vigor sexual propio de la edad. - **Venta, a 5'50 pesetas frasco.**

Agente exclusivo: HIJO DE JOSÉ VIDAL Y RIBAS (S. EN C.), MONCADA, 21, BARCELONA. - **Venta en las principales farmacias de España y Portugal.**

NOTA.—Todos los pacientes de las vías urinarias, impurezas de la sangre o debilidad nerviosa, dirigiéndose y enviando 0'50 ptas. en sellos para el franqueo a Juan G. Sókatarg, farmacologo, Montaña, 79, y Fomento, 15, Barcelona, recibirán gratis un libro explicativo sobre el origen, desarrollo, tratamiento y curación de estas enfermedades.

"La Moda Práctica"

ES LA REVISTA DE MODAS MAS UTIL

LA MODA PRACTICA se publica los días 5 y 20 de cada mes.

Para suscribirse bastará cortar y enviar a la ADMINISTRACION de LA MODA PRACTICA (Crédito Público 1, Murcia) el siguiente

BOLETIN DE SUSCRIPCION

Señor administrador de LA MODA PRACTICA:

D. . . . . .

. . . . . .

domiciliado en . . . . .

. . . . . .

calle de. . . . . .

. . . . . .

desea suscribirse a LA MODA PRACTICA

(Fecha y firma)

Ponga la nueva Bujía Bosch

en su coche y aumentará notablemente su rendimiento

De venta en todos los Garajes y Casas de accesorios

REPRESENTANTES PARA ESPAÑA

F. XAUDARÓ Y C.ia

BARCELONA-MADRID

PRESERVATIVOS

Catálogo ilustrado sin sello sirvo provincias. «Casa Ramsos», Carmen, 47, Madrid.

LEA USTED
nuestra edición de la noche

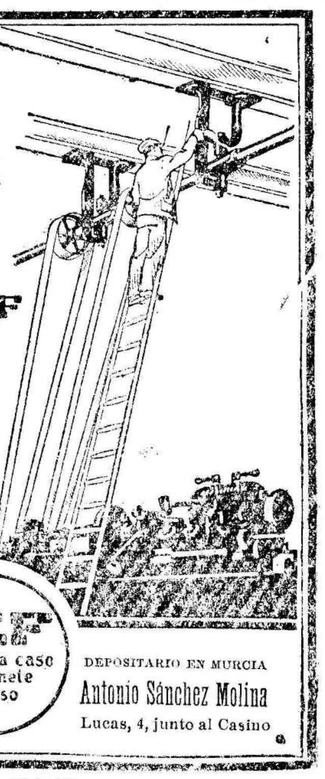

INDICADOR
ANUNCIOS BREVES

SECCIÓN ESPECIAL POR PALABRAS

De una a ocho palabras, 30 ctmos. Cada palabra más, 5 céntimos

Publicidad económica y de resultados sorprendentes. **Indice de gran eficacia baratísimo.**

LEY DEL TIMBRE

Según dispone el artículo 200 de la vigente Ley del Timbre, los anuncios han de pagar este impuesto, con arreglo a la siguiente escala:

Hasta 10 ptas.	Ptas. 0,10
De 10,01 a 100 ptas. .	— 0,15
De 100,01 a 250 ptas.	— 0,30
De 250,01 a 750 ptas.	— 0,60
De 750,01 a 1.200 ptas.	— 1,20
De más de 1.200 ptas.	— 2,40

ENSEÑANZAS

Academia «Pérez de Lema» garantiza sus enseñanzas mercantiles.

Bolsa del Trabajo

(Sección gratuita hasta ocho palabras. Cada palabra más, 5 céntimos)

HOTELES

Hotel Comercio.—Inmejorables servicios; espléndidos menús. Lorca.

PÉRDIDAS

Una cartera conteniendo carnet de conductor automóviles y otros documentos. Quien la haya encontrado puede devolverla en el Café Moderno, donde se le gratificará

VENTAS

Se vende tienda comestibles con todos los enseres y condiciones para vivienda. Razón: Plano San Francisco, 27

GRASAS especiales para carros. Busquets Hermanos. Valencia.

ACEITES de vaselina para farmacia. Busquets Hermanos.—Valencia.

PERSIANAS

De cadenilla y tejidos. Gran barato. Plaza San Antolín 9, teléfono 554.

VARIOS

Licenciados Ejército. Muchos destinos vacantes podeis obtener, pidiendo informes. Rodríguez Veneras, 7. Madrid. Sello.

Compro casa de poco precio cualquier rumbo. Para tratar Antonio Clemares, Banco Español de Crédito.

Si usted compra, vende o necesita algo, anúnciese en esta sección y obtendrá un resultado práctico.

NODRIZAS

(Sección especial para amas de cría, a 30 cts. inserción

BALNEARIO VICHY CATALAN

CALDAS DE MALAVELLA (contiguo estación ferrocarril)

Temporada de 1.° de Mayo a 30 de Octubre

Aguas termales, bicarbonatadas, alcalinas, líticas, cloruradas, sódicas

Enfermedades del aparato digestivo - Hígado - Artritismo en sus múltiples manifestaciones - Diabetes - Glucosuria - Consolidación de fracturas

Establecimiento rodeado de frondosos parques. Habitaciones con agua corriente, grandes, cómodas y ventiladas. Comedores y café espaciosos; salones para fiestas. Capilla. Alumbrado eléctrico. Campos para tennis y otros deportes. Garage. Centro de excursiones para la Costa Brava y estribaciones del Montseny. Autos de alquiler. Teléfono.

ADMINISTRACION: Rambla Flores, 18, BARCELONA

FERRO-QUINA BISLERI

¿Quereis la Salud?

Cura primaveral de la sangre. Reconstituyente tónico eficaz, aperitivo e higiénico.

ESANOFELE

Contraveneno del mosquito que propaga la fiebre palúdica. Previene el paludismo y lo cura en todas sus formas.

Venta en farmacias y droguerías.
Depósito: JUAN MARTÍN, ALCALÁ, 9.—MADRID

"AIGLON" AUTO-OIL

El mejor aceite para automóviles y aviación

ANEMIA

CLOROSIS
INAPETENCIA
TRANSTORNOS MENSTRUALES
GOTAS ROYEN
(SANGUINEAS)
TONICO DE LA MUJER

A todos aquellos de nuestros suscriptores que noten alguna deficiencia en el servicio de este periódico, rogamos que nos lo comuniquen para corregirlo inmediatamente.