AÑO XVIII.—NUMERO 3.604

MIERCOLES, 1 DE FEBRERO DE 1928.
Tiempo lluvioso en algunos pueblos de la isla.—Santos del día: San Ignacio. Santos de mañana: La Purificación de Nuestra Señora. El sol sale a las 6'48; pónese a las 5'40. La luna a la 1'31 y se pone a las 2'49.

La Prensa

MIERCOLES, 1 DE FEBRERO DE 1928

Sólo podemos desear grandezas a las Repúblicas hispanoamericanas, porque su grandeza nos engrandece. Si alguna de ellas alcanzara el poderío de los Estados Unidos, sólo tendríamos aliento para bendecirla.
RAMIRO DE MAEZTU

OFICINAS Y TALLERES: VALENTIN SANZ, 15.

DIARIO DE LA MAÑANA.—SANTA CRUZ DE TENERIFE

FRANQUEO CONCERTADO.—TELEFONO, 415

COMENTARIO DEL DIA

El puerto y la navegación aérea

El colega local «La Tarde», en su edición de ayer, se ocupa del asunto del puerto, haciendo resaltar la necesidad de activar la aprobación del proyecto del dique del Este, como indispensable complemento de las obras que se están ejecutando.

Dice el colega, al plantear este aspecto de la cuestión: «Ese dique es indispensable por amparar una gran extensión de bahía, de los tiempos reinantes.

El interés que existe en el país por la construcción del dique del Este es muy grande, y a esa obra se dedicará la aportación voluntaria que la isla hace a las obras del puerto. Pero el proyecto remitido a la aprobación de los organismos centrales no ha obtenido aún el beneplácito de los técnicos que los forman por haber sido devuelto repetidas veces para que las autoridades y entidades locales emitan su informe.

Desde principios del año 1926 está el expediente de esa importante obra haciendo viajes de ida y vuelta a Madrid. Ahora, en estos últimos días, ha ingresado nuevamente en la Junta Central de Puertos, después de informado por las autoridades militares y de Marina de esta capital. Ya no serán necesarios más informes locales, porque todos están emitidos.

Este es, por lo tanto, el momento más indicado para desarrollar una gestión activa cerca de los organismos centrales a fin de saber a qué atenernos y si será aprobado ese proyecto o habrá que modificarlo. Y en este último caso ya sabemos que el nuevo expediente recorrerá como el anterior un largo calvario de informes y de dilaciones.»

Desde luego nos adherimos a los comentarios del colega, no sólo en cuanto a la conveniencia de capacitar al puerto para el gran tráfico de escala, cuya importancia a nadie se le oculta, y para los servicios de aprovisionamiento y carboneo inherentes a él, sino también porque el proyectado antepuerto representa otro valor, sobre el que no nos cansaremos de insistir.

Nos referimos a la necesidad de acondicionar también el puerto para los servicios de aviación, ya que el establecimiento de líneas aéreas entre la Península y Canarias, y seguramente dentro del archipiélago, es un hecho cada día más próximo, y debemos prevenirnos para ofrecerles el albergue debido. Para llegar a ello, el punto esencial, lo verdaderamente preciso, es disponer de un amplio ante-puerto, que será en su día la escala ideal, propicia a las grandes rutas de navegación aérea.

Si hemos de velar por el porvenir de Tenerife, si queremos que el puerto responda a las necesidades del tráfico moderno, no debemos en modo alguno perder de vista cuanto se refiere a este interesante aspecto de las comunicaciones aéreas, cada día más extendidas por el mundo.

Por eso, al unirnos a la campaña iniciada por el estimado colega local, lo hacemos con plena convicción, creyendo, no sólo en la necesidad de emprender una activa labor en el sentido expuesto, sino también en la de acometer tal empeño con la mayor actividad, rápida e intensamente, ante los apremios de algo que las circunstancias no han de[illegible]

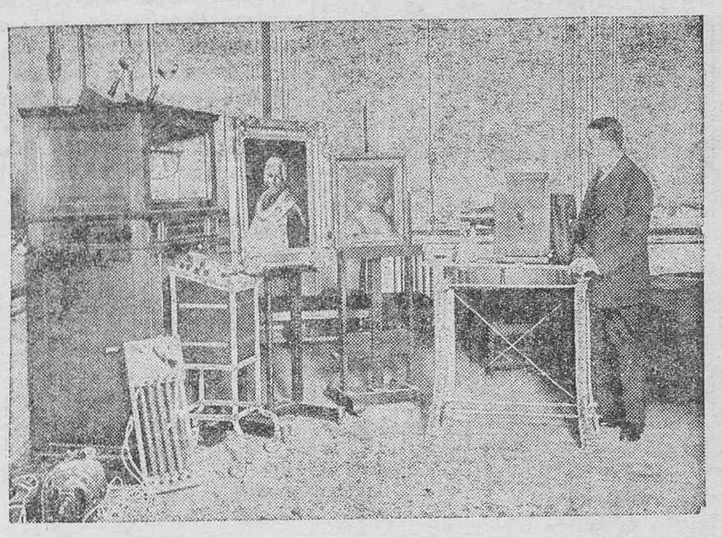

ACTUALIDADES GRAFICAS.—El profesor Cellerier identificando una tela en el museo nacional del Louvre. El profesor Cellerier es el inventor de un aparato especial que permite determinar la autenticidad de los cuadros.—Acto de colocar en el «columbarium» de París los restos de la famosa bailarina Lope Fuller, después de haber sido sometidos a incineración.

La actualidad literaria

Primer manifiesto de "La Rosa de los Vientos"

Os enseñan la casa nativa de don Nicolás Estévanez, y junto a ella el almendro que él, don Nicolás, ha hecho famoso. Pues él cantó diciendo: «Mi patria no es el mundo, mi patria no es Europa, mi patria no es España; mi patria es una choza, la sombra de un almendro»...etc. ¡Pobre del que no tiene otra patria que la sombra de un almendro! Acabará por ahorcarse de él.—Miguel de Unamuno. «Por Tierras de Portugal y de España».

Nosotros hemos hablado los primeros.

Nosotros hablaremos los primeros.

Por siempre: Universalismo sobre Regionalismo.

Hemos de levantar un semáforo en cada isla. Sean semáforos Tenerife y Gran Canaria, Lanzarote y Fuerteventura, Palma, Gomera y Hierro. Sean semáforos estas islas. [illegible] de valles estrechos.

Somos marineros. El traje campesino nos queda estrecho. Entre nuestras manos, estrecharemos las manos de los groenlandeses, arponeros de ballenas. De los gauchos, revoleadores de lazos en las pampas. De los millonarios, poseedores de fábricas, con chimeneas innumerables. De los negros, recolectadores de cocos en las selvas de frondas pulposas. De los árabes, galopadores en sus caballos donairosos. De los toreros, matadores de toros corajudos. De los australianos, paseantes de granjas sin horizontes. De los chinos, inventores de instrumentos venerables. De los indostánicos, mercaderos hábiles de mercancías maravillosas. De los britanos, navegantes de todos los mares. De los franceses, obreros antiguos de la Cultura. De todos. Con nuestras manos estrechadas sobre los mares de este siglo XX.

Somos marineros de todos los mares. Obreros de la Universalidad. Por siempre: Universalismo sobre Regionalismo. Hemos bostezado con hartura, sobre las páginas labriegas de nuestra literatura; sobre los regionales portales de Belén de nuestra literatura. Saludemos emocionados todos los barcos que cruzan el Océano Atlántico, con rumbo a Africa, Asia, Oceanía, América y Europa. Saludemos con las manos, abanderadas con las banderas azules, rojas, verdes, amarillas, del júbilo. Saludemos con las manos sobre nuestras cabezas. Saludemos a todos: africanos, asiáticos, malayos, americanos, europeos. Por siempre el Océano en nuestros ojos nuevos. Es este nuestro destino, ya entrevisto por los filósofos—Viera y Clavijo, Marqués de Villanueva, Graciliano Afonso—del siglo XVIII insulano, desechado en la centuria pasada: en la centuria pasada, creadora de círculos y ateneos batuecasianos.

Hemos de levantar un semáforo en cada isla.

En nuestras macetas ya no crecerán las rosas campesinas, regionales. En nuestras macetas crecerán las rosas de los vientos, oceánicas, universales. Solamente.

Juan Manuel Trujillo. Agustín Espinosa García. Ernesto Pestana Nóbrega. Pedro de Guezala. Agustín Miranda. Pedro Perdomo Acedo. Félix Delgado. Juan Rodríguez Doreste. Rafael Navarro. Carlos Pestana.

APRECIACIONES

¡HASTA EL GOFIO!

Todos los días publican los diarios largas relaciones de individuos multados por infracciones y faltas de orden municipal.

Por ellas hemos sabido que son muchos los chófers y dueños de vehículos que marchan por las calles con exceso de velocidad, que dejan sus coches abandonados en la vía pública y que cometen otras faltas por el estilo. Hemos comprobado también que son bastantes los vecinos que tienen palomares, gallineros y hasta goros por demoler, y no tantas como parecen las lecheras que le echan agua al artículo, sin incluír las que le echan otras cosas de las cuales aún no ha caído ninguna en la fina red municipal.

Gracias a esas alentadoras listas, que nos hablan de algo de punidad en lo que creímos completamente amparado bajo clásicas formas de tolerancia y perdido en los vuelos de las sueltas mangas edilicias, (¡fueron sueltas, es decir, anchas, hasta ayer, señor!); gracias a esas listas, decimos, hemos llegado a la certeza de que algunos carniceros han pagado en multas parte,—ínfima, pero parte al cabo—, del hueso que han hecho tragar a sus parroquianos, y de las inmundas piltrafas sanguinolentas que por filetes expendieran y a peso de oro cobraran.

Hoy aún nuestra sorpresa ha sido mayor, al leer en una de esas expresivas y alentadoras relaciones: «Diez pesetas, a doña Carmen, por vender gofio a precio superior de la tasa.»

Esto quiere decir que el gofio está tasado; que hay alguien que lo vende a precio superior al que se le fijara y que a doña Carmen, reo de tal delito, le ha costado la broma dos buenos y lucientes «amadeos».

Una duda, no obstante, nos asalta: ¿Quién puede ser esa «doña Carmen» que vende gofio a precios excesivos? Conocemos a muchas señoras de ese mismo nombre. Unas venden gofio y otras nó. ¿Se trata de una simple omisión? ¿De una errata de imprenta? ¿De un desconocimiento? Quizá, por el contrario, se trate de algo hecho intencional y con un tacto poco común.

Porque hasta hoy nos había parecido lógico y hasta plausible, el robo mercantil en todos los artículos de inmediato consumo y de valor crecido. Los huevos, la leche, la carne; hasta las verduras podían considerarse incluídas en la categoría. Y nadie extrañaba que de cada cuatro huevos uno o dos saliesen podridos; ni que la leche tuviera agua... o rayos encendidos, (¡que vaya usted a saber lo que tiene!), y que la carne fuera hueso, y el pan harina mojada y amasada de mala manera, y todas esas cosas que por sabidas se callan y no es preciso repetir...

Pero, el gofio... ¿Quién iba a imaginar que también en su expendición se robara al parroquiano? Hoy la atención municipal nos lo revela y nos advierte que hasta el humilde gofio ha llegado el afán mercantil a emplearlo como arma de explotación.

Se vende a precios excesivos y hay que tasarlo. Se vulnera la tasa, y quien sabe si hasta en el peso se robará. ¿Y la calidad? ¿Se fabricará también gofio artificial, de piedra pómez y cemento?

Nada se podía comer y habíamos recurrido al gofio. Ya ni esta salvación nos queda. Pero he aquí que el Ayuntamiento señala al culpable y nos dice: «Es doña Carmen».

¿Doña Carmen qué? Eso no importa, lector. Cuando vayas a comprar gofio tú no tienes sino pregutarle al nombre a la expendedora. Si se llama Carmen, no lo comas, pues no sabes ni lo que vas a comer y encima te expones a que por tí rompan la casa.

Antonio Martí.

Gobierno civil

Depósito de aceite crudo

El ministro de Fomento ha dictado la siguiente real orden:

Visto el expediente instruído a instancia de don Alvaro Rodríguez López, en solicitud de autorización para construír una explanada, un embarcadero, un depósito de petróleo y edificio anejo, en la zona marítima-terrestre de Tenerife y conformándose con lo informado por los Centros oficiales y con lo propuesto por la Dirección general correspondiente, se ha dispuesto sea autorizado don Alvaro Rodríguez López para construír en la zona marítima-terrestre del puerto de Santa Cruz de Tenerife, una explanada, un depósito interior de combustible líquidos dentro de esta explanada para aprovisionamiento de cuantos barcos lo deseen, el edificio necesario para los servicios de almacenaje y suministro de combustibles y vigilancia y un embarcadero que facilite el atraque.

Los servicios sanitarios

El gobernador ha celebrado una extensa conferencia con el nuevo inspector provincial de Sanidad de Tenerife, señor Núñez del Río, para tratar de la organización de los servicios sanitarios en esta provincia, particularmente en lo que se refiere al funcionamiento del Instituto de Higiene.

DESDE MADRID

Varias Exposiciones

En todos los salones y saloncillos de la Corte hay actualmente exposición de cuadros o esculturas. Dicen los artistas que no se vende y que al público ya no le interesa el arte; pero sin embargo hay una verdadera superproducción artística. Claro está, que con esta abundancia de pintores y escultores, poco sale ganando el arte y bueno sería menor cantidad y mejor calidad. Antes, cuando un artista se decidía a presentar sus obras era después de tener una bien cimentada fama y siempre había en la gente el interés por conocer cosas que no habían sido vistas más que por los íntimos del profesor que tenían entrada libre en el estudio. Ahora, vemos cuadros y esculturas que nos son conocidas por haber estado en diferentes exposiciones. El afán de los artistas del día es reunir sesenta obras, alquilar un local y hacer una exposición, sin tener en cuenta que el público se cansa de ver siempre lo mismo y concluye por no visitar los salones temiendo aburrirse. Hay pintor que celebra dos o tres exposiciones anuales y se queja de que lo suyo no tenga el atractivo que desea y del escaso éxito material, que al fin es lo que a muchos importa.

El veterano Espina, con sus ochenta años cumplidos, llena el Salón del Círculo de Bellas Artes con multitud de óleos aguafuertes, grabados en madera y litografías. Es meritoria la labor de este anciano que no deja de luchar dando ejemplo a la juventud, entretenida en teorizar; pero sin acometer empresas en que están aplicadas orientaciones de avance en el campo del arte. La gente joven se da por satisfecha con sus «ensayos» y no acaban de construir lo definitivo. Estos viejos inquietos, estilo don Juan Espina, tienen todas mis simpatías cuando no por su arte, por su espíritu mozo que soy el primero en envidiar.

Bonome, el escultor gallego, expone sus tallas en Casa Vilches junto con pinturas de Valentín Zubiaurre. Ninguno de los dos aporta nada nuevo, aunque el crítico gallego Méndez Casal, diga primores de su paisano en «A. B. C.»

Los hermanos Zubiaurre, pintores sordomudos, pintan con receta y viendo una tela ya podemos juzgarlas todas sin miedo a equivocarnos. Los que esperan sorpresas de los sordomudos desconocen completamente a estos anormales que tienen de la vida un concepto tan distinto de nosotros. Con razón se ha dicho, que son los seres más desgraciados de la humanidad. Los Zubiaurre hacen la caricatura de Zuloaga y todas sus figuras son muñecos sin vida, con gestos y actitudes de maniquí. La crítica se empeña algunas veces en descubrir lumbreras donde no existen y confunde el amaneramiento con la personalidad. La originalidad surge sin que le sea necesario buscarla al artista escogido; su obra le denuncia siempre; no es preciso que firme. La técnica de receta está al alcance de cualquier medianía y es lamentable, que en algunos momentos motive confusiones. Los anticuarios tienen a su servicio hábiles fabricantes de personalidades que hacen a maravilla un Greco, un Goya, un Madrazo, según el gusto del cliente. Hay quien coge el «tranquillo» de pintar siempre nieblas, y algunos dan a esto un valor que no llego a comprender pensando en lo sencillo que es lograr el efecto.

En el salón del Museo de Arte Moderno, único en Madrid que tiene luz del día, inauguró una exposición de vistas de Toledo el cubano Esteban Domenech. El conjunto demuestra un loable esfuerzo que es digno de aplauso.

Un hijo del actor Bonafé, y otro pintor, apellidado Vicente, presentaron sus «engendros» en el saloncito del Ateneo y han colocado un cartel en punto visible diciendo al público que si no entiende esta clase de trabajos es por falta de cultura; con lo cual llaman «paleto» a todo visitante sin temor a las naturales represalias. Esto tiene su chispita de gracia y por ello les perdonamos el haber colgado unas cuantas tonterías vanguardistas sin ninguna novedad ni gracia.

Se habla del próximo «enlace» del Círculo de Bellas Artes con el Ateneo; pero también se dice que los parientes de los novios no ven con buenos ojos las relaciones, pues sospechan que la pareja no va a ser muy feliz que digamos, aunque vaya con buena dote.

Y por hoy nada más que contar a los lectores de LA PRENSA.

J. M. Perdigón

Madrid, 23 enero 1928

Cabildo Insular

La demolición del castillo de San Cristóbal

Por falta de licitadores ha quedado desierta la subasta para la demolición del castillo de San Cristóbal, que se hallaba anunciada para ayer en el salón de actos del Cabildo.

Ha de anunciarse nueva subasta.

Replanteo de una carretera

Por el Cabildo se han librado los créditos asignados para los gastos que han de originar los trabajos de replanteo de los trozos cuarto y quinto de la carretera de Orotava á Vilaflor.

Obras suspendidas

Debido á dificultades ajenas á la voluntad del Cabildo, han quedado paralizadas las obras para la construcción de la pista que ha de unir Arona con Adeje.

Por la presidencia del Cabildo se vienen realizando activas gestiones para vencer los tropiezos presentados y reanudar seguidamente las obras en dicha pista.

Para la instalación de la Audiencia

La Intervención de fondos del Cabildo ha confeccionado un presupuesto ordinario para las obras que han de realizarse en el edificio de la Mancomunidad, á fín de instalar la Audiencia provincial de Tenerife.

Dicho presupuesto será remitido seguidamente a la aprobación del delegado de Hacienda de esta provincia.

Movimiento de viajeros en el Tranvía

Durante el pasado año de 1927 hicieron viaje en el Tranvía insular, 971 mil 386 pasajeros.

El total de ingreso por este servicio ascendió aproximadamente á unas 550.000 pesetas.

Conferencias y despachos telefónicos

Según datos tomados de la Memoria redactada por el director del servicio telefónico insular, señor López (don Emilio), en el año de 1927 se cursaron 492.861 conferencias y despachos en la Central de esta capital y Estaciones de toda la isla.

El total de la cantidad recaudada por este concepto asciende á 250.000 pesetas.

La Permanente

Para tratar importantes asuntos se reunirá mañana la Comisión Permanente del Cabildo.

Cakes ingleses surtidos

La mejor calidad que se importa de Inglaterra.

Los hay siempre frescos por recibirse todas las semanas de Liverpool.

Precio: Ptas. 4'50 el kilo.

San José, número 20.—Santa Cruz de Tenerife.

NOTAS CIENTIFICAS

Sobre los parásitos de nuestras plantas

Interesantes observaciones del Director del Instituto

Del estudio practicado en nuestro laboratorio de Historia Natural del Instituto Nacional de Segunda Enseñanza de La Laguna, sobre trozos de rama invadida, con el fin de ver si podíamos hallar algunos de los enemigos naturales que frecuentemente parasitizan sobre este fitófago, hemos logrado obtener algunas observaciones acerca de la «Icerya» que, a pesar de su escaso valor, no dudamos en consignar, reseñándolas con toda brevedad.

Las ramas invadidas por dicho parásito, colocadas en cajas de cartón acondicionadas al efecto, con hembras, con sus copos ovígeros, unas; vivas otras, y en distintos estados de evolución, adultas, en su mayoría hemos podido comprobar que, a medida que avanzaba la desecación de las ramas, aquellas las abandonaban para vagar por la caja, hasta que, después de la gran resistencia ofrecida a su desaparición y antes que se iniciase la misma, procedían entonces a hacer sus respectivas puestas, pero con la particularidad de que no buscaban, para fijarse, a los vegetales muertos, sino que lo hacían directamente en el cartón de la caja, procediendo a la producción de los copos ovígeros, que, en este caso, siendo más pequeños, se hallaban, sin embargo, llenos de huevos, los que ofrecían siempre el mismo matiz anaranjado que tanto los caracteriza.

A los cuatro o cinco días siguientes y coincidiendo con el período de observaciones anotadas, nos encontramos con la existencia en la caja de dos ejemplares de «Calcídidos» que exhibían los caracteres propios de una misma especie. De momento, nos asaltó la idea de si sería el «Coccophagus californicus Howard», descubierto y descrito por este autor, que lo halló parasitando la «Icerya» en California; pero, después de un detenido examen de ambos ejemplares, y salvo error de apreciación, nos convencimos de que no se trataba [illegible] al «Afelinino», sino por el contrario, del «Coccophagus lunulatus Howard», insecto tan pequeño que apenas mide 0'93 mm. de longitud, negro brillante, carácter este que se acentúa preferentemente en la región abdominal; la cabeza, más o menos groseramente punteada es mate; el escudo y escudete provistos de pelitos cortos, pestañosos y negros, que se destacan sobre todo en la mancha amarilla sulfúrea del escudete mesotorácico; éste, en su parte apical, es negro y lleva además unas cerditas más alargadas que las anteriores; los fémures de las patas posteriores, así como las caderas de éstas, y del segundo par de patas, son negros, y el resto de las mismas amarillo, más claro que la mancha del escudete, para terminar con los torsos más o menos obscurecidos.

Dicho microhimenóptero que conceptuamos como «Coccophagus lunulatus», es parásito entomófago de especies de «Cóccidos» pertenecientes a géneros distintos; tales son, entre otros, «Chrysomphalus» «Pulvinaria», «Coccus», etc., hecho importante que apuntamos porque el parasitismo poco selectivo que hace, pues no elige una sola especie donde depositar sus huevos, ha hecho seguramente que le sea más cómodo efectuarlo sobre la «Icerya», de donde le hemos recogido nosotros.

Aún nos queda por hablar del ataque despiadado de que es objeto la «Cochinilla australiana» por parte de un pequeño «Coccinélido» propio de las Canarias, especie del género «Scymnus», que antes de ahora habíamos recogido sobre plantas distintas; pero, en particular, en las especies del género «Euforbia», propias también del Archipiélago, las que visita cuando están parasitadas por pulgones.

Algunas personas que frecuentan los jardines de Santa Cruz de Tenerife, invadidos por la «Icerya», fijaron bien pronto la atención en el mal y han seguido paso a paso el desarrollo de la plaga, recayendo las primeras observaciones en el crecido número de pequeños coleópteros que revoloteaban por los vegetales atacados y que parecían salir del interior de los copos ovígeros.

Recogimos nuevas partidas de plantas invadidas para continuar las investigaciones comenzadas en nuestro laboratorio del Instituto de La Laguna, y nos encontramos con que éstas traían consigo algunos de dichos coleópteros, con lo que comprobamos que el expresado insecto no acude caprichosamente a la «Icerya», sino que lo hace porque en sus puestas halla los elementos de su nutrición. En efecto, los «Scymnus» atacan las larvas del fitoparásito después de salir del huevo y antes de hacer la primera muda, en el período de la vida en el que no abandona todavía la excreción aérea que forma el copo ovígero. En estos es frecuente advertir, al abrirlos, los

Ministerio de Cultura 2010

EL SEÑOR

Don Juan Pérez Arrufat

Teniente de la Guardia civil

Falleció el 31 de diciembre de 1927

Su viuda, doña Carmen Galiana; sus hijos, Carmen y Juan; madre política y demás parientes;

Suplican a sus amistades y personas piadosas, asistan a la misa que, por el eterno descanso del finado, tendrá lugar el día 3 de febrero, a las 9 de la mañana, en la ermita de San Juan, en La Cuesta, favor que agradecerán profundamente.

Santa Cruz de Tenerife, 1 de febrero de 1928.

restos de las larvas destruídas que se destacan con toda claridad del fondo blanco del copo por el ennegrecimiento que adquieren al descomponerse.

Vernon Wollaston, en su obra «Catalogue of the Coleopterous insects of the Canarias», cita seis especies del género «Scymnus» recogidas en las islas que forman el archipiélago, y, de las cuales, describe como nuevas formas específicas solamente cuatro, y de ellas la que actúa como entomófoga de la «Cochinilla», que únicamente el «Scymnus canariensis» Woll., según nosotros hemos comprobado también, y cuya descripción somera daremos para quienes interesen estos trabajos y con tendencia a la fácil determinación de la misma.

«Scymnus canariensis» Woll.—Insecto dotado de cierta variabilidad por lo que respecta a tamaño y coloración. Vulgar en las partes bajas de las islas Canarias, pues habita todas ellas, y los que viven en campos áridos son frecuentemente más pequeños que los que lo hacen en los cubiertos de vegetación. Las variaciones no alcanzan, sin embargo, a la forma del cuerpo, que siempre es redondeado-oval, fuertemente convexo, negro, pálido, punteado menudamente y cubierto por una pubescencia grisácea poco apretada. Los élitros son rojizos o rojizo testáceos, ornados en el borde externo por una faja negra que se prolonga hasta más atrás de la parte media posterior, donde se incurva invadiendo el disco elitral; el resto de este borde, hasta el ápice posterior, del mismo color del élitro, pero más desvanecido; bases de los élitros y sutura media, negros, con una mancha de igual color en esta última, y el mismo nivel que la incurvadura marginal, la que coge por mitad a cada élitro; pronoto negro y más o menos testáceo hacia los lados; igual color testáceo exhibe la cabeza, lo mismo que las patas, las que a su vez pueden estar ligeramente obscurecidas; región ventral, negra.

Agustín Cabrera Díaz

Un "Comandante" heróico

El Studebaker «Comandante» nuevamente, por la quinta vez en un período de treinta y seis días, ha conquistado al tiempo y la distancia.

Esta vez, un coche Studebaker de serie completamente equipado, modelo «Comandante» tipo Roadster de Sport, quemó la pista de Atlantic City para alcanzar seis nuevos records—el primero y más importante de los cuales fué el record de 2920 kilómetros en 24 horas—1440 minutos—a una velocidad media de 121 kilómetros por hora. Al hacer esto, el «Comandante» recorrió 228 kilómetros más durante el período de 24 horas que el coche que anteriormente tenía el record.

El segundo record fué de 1609 kilómetros—que el «Comandante» recorrió en 796 minutos y 4'7 segundos a una velocidad media de 121.26 kilómetros por hora, para exceder por 8 kilómetros por hora la velocidad media establecida en el antiguo record.

El «Comandante» que era el mismo que se clasificó primero en la carrera de 120 kilómetros para coches de serie en Atlantic City el 5 de septiembre, y el mismo que obtuvo el primer lugar en la carrera de 120 kilómetros para coches de serie en Charlotte, Estado de Norte Carolina, el 20 de Septiembre, fué piloteado por Harry Hartz, Ralph Hpburn y Jimmy Gleason.

Los otros cuatro records hechos por el «Comandante» fueron: el de la carrera de 8 kilómetros a una velocidad media de 120.48 kilómetros por hora; la carrera de 80 kilómetros a una velocidad media de 121.88 kilómetros por hora y además el record de doce horas, 120.89 kilómetros por hora, velocidad media durante las doce horas.

Al final de la prueba de 2.920 kilómetros Ralph Hepburn hizo dar diez vueltas más al «Comandante»—24 kilómetros—a una velocidad media de más de 131.94 kilómetros por hora, para demostrar las perfectas condiciones del automóvil. El coche no se detuvo sino sólo cuando era necesario tomar aceite y gasolina.

Tres de los seis records muy bien podrían llamarse «records dobles», ya que fueron batidos por los dos «Comandantes» tipo Roadster de Sport que fueron inscritos en la carrera. El otro «Comandante», manejado por Harry Hartz, Eddie Hearne y Ab Jenkins, mejoró todos los records anteriores de coches de serie establecidos en carreras de 1609 kilómetros, en doce y catorce horas.

La prueba fué llevada a cabo bajo los auspicios de la American Automobile Association y los coches, después de la carrera fueron reconocidos por el comité técnico como modelos estrictamente de serie.

Por los centros oficiales

La "Gaceta" publica una real orden de la Presidencia disponiendo que las autoridades locales, mediante la intervención de sus agentes, impongan el respeto á la tierra y sus productos, en favor de los propietarios que la cultivan.

Para ello han de ser castigados severamente los contraventores y serán juzgados rigurosamente las autoridades subalternas que exciten pasiones para desposeer de la propiedad a sus verdaderos dueños y sean negligentes en la protección y defensa de la propiedad.

* * *

Por la Presidencia de la Junta de obras del puerto de esta capital se ha recibido una orden de la Dirección general de Obras públicas, que dice así:

"Son frecuentes los casos en que las Juntas de Obras de puertos cursan instancias en las que se solicita reducción de las liquidaciones de arbitrios por haberse hallado las mercancías objeto de aquellas a expediente de la administracón de Aduanas, y como esto da lugar a mermas en los ingresos de las Juntas, si se acuerda la reducción, que en esos casos solo puede ser graciable, puesto que los interesados pueden acogerse a los beneficios del artículo 110 en relación con el 369 de las ordenanzas de Aduanas.

Esta Dirección general ha resuelto manifestar a V. S.:

Primero. Que en lo sucesivo no debe dar curso a ninguna solicitud de reducción de arbitrios fundadas en expedientes de Aduanas.

Segundo. Que por esa Junta de la conveniente publicidad a esta orden para que, en los casos que puedan presentarse, estén advertidos los interesados a fín de que, si lo estiman conveniente para sus intereses, se acojan a los beneficios que les otorgan los mencionados artículos de las ordenanzas de Aduanas, que los autorizan para depositar sus mercancías en locales facilitados por ellos, a su costa y con las formalidades que en dichos artículos se prescriben".

Recaudación de Hacienda

ZONA DE LA CAPITAL

AVISO

De conformidad con lo que dispone el artículo 33 del Reglamento para la administración y cobranza de la Patente Nacional de Circulación de Automóviles, y en consonancia con el R. D. de 6 de diciembre último, se podrán al cobro las Patentes del primer semestre de 1928, pertenecientes a los pueblos de esta Zona en la Oficina Central, calle de Imeldo Serís 41, desde el día de la fecha hasta el 15 de febrero; en la inteligencia que transcurrido dicho plazo, incurrirán en los recargos previstos en la instrucción de apremio y demás disposiciones reglamentarias.

Lo que se anuncia para general conocimiento de todas aquellas personas que se hallen sujetas al pago de dicho impuesto.

Santa Cruz de Tenerife, 30 de enero de 1928.—El Recaudador de Contribuciones, Luis Renshaw

CRÓNICAS DEL PUERTO

La aventura del "Feurland"

Hablando con el capitán Plueschow

En el puerto, sobre el boscaje de palos veleros, cordajes, chimeneas y nubes de mecánica marina, el «Feurland», barco alemán, pleno de aventura, de sabor heróico, baila sus 30 toneladas, sus seis hombres y su perro inglés de seis mil marcos oro.

De Hamburgo, en un disparo investigador de la casa Ullstein, rodó por la bahía, por la gran plaza azul del Atlántico, en la tormenta de Vizcaya. Clavó su casco en Lisboa, Madera, Tenerife. Delante Cabo Verde, Pernambuco, Brasil, Argentina. Y Tierra Fuego la meta de este deporte aventurero.

En su bordo el capitán Plueschow, gran figura de la guerra, literato y explorador, dinamo de viajes extraordinarios.

En su cámara, cordial, ingenua, abierta como la cortada de un sentimiento, un ambiente culto, un discreto perfume de romanticismos destilados: la fotografía del hijo de la mujer, sus libros y dos cartas en cuadros: von Hindenburg le felicita; su hijo le desea un viaje feliz y una vuelta rápida a su hogar.

—Mi hijo—dice señalando el retrato de un niño con la nariz en punta de figurín—. Mi mujer esta otra. (Una dama de oficial de la marina de guerra). Quedó—continúa—en Lisboa. Me quiso acompañar; pero no pudo sufrir las penas del viaje.

—¿Se trata de una expedición científica?

—Sí, literario-científica, como corresponsal de una casa alemana de publicidad. Voy a Tierra Fuego, a la parte inculta, con un aparato de aviación que tomaré en Punta Arenas. Luego publicaré un libro de viajes. Viaja conmigo el kameramann Kurt Neubert; filmará una película de nuestra aventura.

Schnauferl, el perro mascota, interviene con el júbilo de su lana. El capitán Plueschow lo presenta, con esa cordialidad sajona protectora de animales.

—Es de una de las razas más puras de Inglaterra. Para caza en Tierra Fuego. Schnauferl tiene 6 meses.

—¿Le interesa a usted el Atlántico?

—Sí, como los mares del mundo. No es el mar en sí y es el reflejo del mar en uno: la aventura. Durante 20 años fuí oficial de la marina de guerra. Soy del mar.

El capitán Plueschow tiene las masas de su cuerpo duras. Los perfiles en aristas de conchas. Infantil su dinámica. Cargado de vapores, su palabra es una idea; su idea, una marcha. Espíritu en movimiento, parece en el límite de su barco una barra de acero en vuelo hacia las tierras imantadas de la América inculta del Sur.

—¿Qué tiempo calcula usted para terminar su empresa?

—Dos o tres años. Luego volveré en un barco mayor.

Un «volveré» rápido, seguro, fuerte, como izado por las ruedas de la casa «Ullstein».

—¿Un viaje peligroso?

—¡Oh, uno más! Veré a los caníbales. Y los llevaré a Europa en la novela y en la cinematografía. Tierra Fuego despertará interés en Alemania.

—¿Algún dato de su vida?

—Es muy accidentada. Prisionero de guerra, escapé del campamento inglés. Esto motivó el conocimiento de mi nombre. Luego mis libros «El aviador de Tsin-Tan», desarrollado en China, y «Gran viaje a Suramérica». Chile y Patagonia desfilan por estas páginas. Y el mar en velero.

Plueschow pone en sus labios un gran interés viajero. Un párrafo—dice un lector de tierra—es una descarga aventurera, una sacudida de emoción, de explosiones exploradoras. Su firma es conocidísima en Alemania.

En un momento, Plueschow ha descorrido su raído pasado y boceta su gran viaje de investigación. Su palabra tiene una literatura ágil. Su figura, un recorte deportivo. Su mar, stadium. Su barca, barca clavada en los vientos.

Eduardo Westerdahl.

DE SOCIEDAD

Viajeros

Ayer llegaron de Las Palmas don Pedro Gutiérrez, don Francisco Iglesia, don Juan Díaz, don Benjamín Mora, don Antonio Márquez, don Domingo González, don Agustín Martín y don Juan García.

—El próximo día 6 hará viaje para Madrid el representante de Tenerife en la Asamblea Nacional, don José Manuel Guimerá.

—Han hecho viaje a Las Palmas don Francisco Trujillo, don Viggo Adler y señora, Mr. Luff y señora, don Manuel Luque, don Juan Galán, don Emilio Graciano, don Lorenzo Gutiérrez y don Juan Hernández.

—Han regresado á Las Palmas los canónigos de aquella Catedral, don Miguel Suárez Miranda y don Antonio Alvarez.

—También ha regresado á aquella ciudad, don Tomás Sotomayor.

Bodas

En la parroquia de Santo Domingo, de la vecina ciudad de La Laguna, ha contraído matrimonio con la bella señorita Beatriz Hernández Sansón, el joven don Pedro González Oliva.

Apadrinaron á los contrayentes doña Beatriz Sansón, madre de la novia y don Rafael Sansón, por parte del novio, firmando el acta testifical, don Enrique Carreras y Lugo-Viña y don Fernando Hernández.

Deseámosles muchas felicidades.

—En el Porís de Abona se ha celebrado la boda de la señorita María García, con el joven don Martín García.—Muchas felicidades.

—En breve contraerá matrimonio en Arafo con la señorita Sara Bello, el secretario de aquél Ayuntamiento, don José Muñoz de la Espada.

Necrología

Ha dejado de existir en Las Palmas la señorita Estela González Rodríguez, á cuyos familiares enviamos nuestro pésame.

AUDIENCIA

Juicio

[illegible] la vista de la causa seguida en el Juzgado de La Laguna, por tenencia de armas sin licencia, contra Francisco González y Hernández.

El fiscal interesó para el procesado la pena de un mes y un día de arresto mayor y 100 pesetas de multa, solicitando la absolución el abogado defensor, señor Armas.

La causa quedó conclusa para sentencia.

Señalamiento

Para hoy se halla señalada la vista de la causa seguida en el Juzgado de La Laguna, por estafa, contra Alonso Melián.

Actuará de ponente, el magistrado señor Campos, de abogado el señor Ballester, y de procurador el señor Cruz.

Sumario

El Juzgado de esta capital instruye sumario, por hallazgo de un cadáver de un niño recién nacido, enterrado junto a una pared de terrenos próximos a la casa llamada del Estado.

La conferencia de esta tarde

Conforme hemos anunciado, esta tarde, a las seis, la señora María Ferrer Alonso dará en el Círculo de Bellas Artes una conferencia sobre Gabriel y Galán y su obra.

Como todas las conferencias del concurso abierto por el Círculo, ésta de la señora Ferrer, será, según tenemos entendido, una manifestación amena de cultura.

* * *

El "Círculo de Bellas Artes" advierte a los señores socios que deseen concurrir a la conferencia de Maeztu, que pueden recoger las localidades en el día de hoy, de seis de la tarde a diez de la noche en su local social.

Aviso a los automovilistas

En el establecimiento de accesorios para automóviles de la plaza de Weyler, se vende la mejor tela para capotas fabricada en todo el mundo. Es la más impermeable, flexible y duradera. Resulta, además, muy económica, pues se ofrece en sus diversos tipos de anchura corriente a

CATORCE PESETAS METRO

GARANTIA.—Devolveremos el importe de su compra a quien demuestre que en Canarias se vende otra tela para capotas igual o mejor que la nuestra, a igual precio.

Algunos confeccionadores de capotas, inducidos por la comisión reservada que otras Casas les brindan y que nosotros no ofrecemos, no vacilan en recomendar otras telas, aun a sabiendas de que son bastante peores; y como, además, a ellos les conviene malas telas, para que al durar menos, hagan más capotas, INTERESA a los propietarios de automóviles que exijan para sus capotas las telas que vendemos.

ACCESORIOS PARA AUTOMOVILES.—PLAZA DE WEYLER

Instituto Ortopédico y Masoterápico

Recientemente intalado

★

Calle de Pérez Galdós, número 5. LAS PALMAS (Gran Canaria)

Bajo la dirección del eminente ortopédico español

DON ROMAN DE-CALVO

Ayudante técnico: Don Esteban Pastor

A petición de numerosos enfermos de esta isla, recibirá consultas el propio director DON ROMAN DE CALVO, en el «Hotel Victoria», únicamente los días del 1 al 10 de febrero.

HERNIAS (quebradura)

Su curación, sin operación ni molestias, aún trabajando diariamente, con el novísimo herniario mecanocientífico «CURATOR», la última maravilla de la Cincia, recomndado por Academias de medicina; usado por eminentes médicos. Curaciones en toda España. Miles de testimonios.

Tratamientos distintos para cada caso, siendo de necesidad la presencia del enfermo; no existen dos hernias iguales en hombres, mujeres y niños.

Hernias inguinales, curales, escrotales, hipogástricas, umbilicales, etc., etc.

DEFORMADOS

Las desviaciones de la columna vertebral, mal de Pott, Scoliosis, cifosis, lordosis, coxalgias y ankidosis, tumores blancos, piernas y pies torcidos, parálisis infantil.

Corrección con aparatos especiales, aún en casos difíciles, que llevan muletas, logran prescindir de ellas.

FAJAS VENTRALES

Vientres voluminosos (caídos), descensos del estómago, riñón móvil, caída de la matriz, embarazo, etc., se corrijen con nuestras fajas médico científicas.

MUTILADOS

Piernas, piés, manos y brazos artificiales, que imitan en todos los movimientos a los naturales. Ultimos adelantos.

TRATAMIENTO ESPECIAL para la masoterapia de todas las enfermedades del sistema nervioso, reumma articular crónico, varices, ciática, obesidad, etc., etc.

INFORMESE DE S UMEDICO.

El Banco Hipotecario de España

hace préstamos sobre fincas rústicas y urbanas, para la construcción de casas de renta y reforma de las antiguas, para cambiar hipotecas contratadas con usureros, para comprar toda clase de inmuebles y, muy particuarmente, partes indivisas de los mismos.

El Banco cobra el 5,75 por ciento de interés y concede hasta 50 años para amortizar la deuda.

Las fincas han de estar inscritas en pleno dominio y la sque lo estén por

EXPEDIENTES POSESORIOS

que antes el Banco las rechazaba si no hacía treinta años desde la fecha de la inscripción, ahora las admite si han transcurrido DIEZ AÑOS desde la fecha de la misma.

[illegible] propiedad [illegible] que se ofrezcan, en garantía de los préstamos que se soliciten.

Pida informes y folletos gratis al agente oficial para préstamos del Banco: JUAN YANES PERDOMO, Teobaldo Power, 12.—Teléfono 41.—Santa Cruz de Tenerife.

Liquidación

POR RENOVACION DE EXISTENCIAS, DE TODOS LOS TEJIDOS DE SEDA, CRESPON DE CHINA Y MARROCAIN, GEORGETTE, FANTASIAS, etc.—PRECIOS DE FACTURA.

«LA MAGA».—Imeldo Serís (Barranquillo), núm. 45.

Realización verdadera

(Por transformación de negocios)

DESDE EL LUNES, 30 DE ENERO — SOLO POR BREVES DIAS

Liquidación completa, a MITAD DE PRECIO, de todas las existencias de ropa hecha de lana, seda, hilo y algodón, para señoras y caballeros; abrigos, impermeables, chalecos de lana, albornoz, capas para baño, pyjamas, camisas, camisillas, calzoncillos, calcetines, medias, guantes, corbatas, pañuelos, citurones, tirantes, ligas, corbatas, cuellos, puños, sombreros, gorras, mantas de lana inglesas, telas de seda para trajes de señora y ropa interior, etc.

Durante estos días, precisamente, se hará también una rebaja especial del 20 por ciento en los artículos de piel, bisutería y fantasía, y el 10 por 100 en platería y relojería.

APROVECHE LA OCASION DE OBTENER ARTICULOS DE CALIDADES SUPERIORES, A PRECIOS VERDADERAMENTE EXTRAORDINARIOS.—Véanse las exposiciones en sus escaparates y compárense los precios.

GRA BAZAR FRANCES — CASA CLAVERIE--Plaza de la Constitución

Emilio Nubla Urquijo

ODONTOLOGO

Ex-profesor ayudante de Técnica odontológica de la Facultad de Madrid. Ex-ayudante particular del Profesor Doctor Aguilar.

CONSULTA DIARIA

Alfonso XIII (antes Herradores), 93.—Ciudad de La Laguna.

Transformación de camiones CON RUEDAS Y NEUMATICOS "MICHELIN"

Mayor duración de los camiones.--Economía en reparación y tributos.--Aumento en la velocidad de los camiones y por tanto el número de viajes.

Grandes facilidades para los pagos

Américo L. Méndez.-Agencia "FORD".-Alfonso XIII, 51.-Santa Cruz de Tenerife

Ministerio de Cultura 2010

La Prensa

DIARIO DE LA MAÑANA

Apartado número 97. — Teléfono núm. 415

Redacción y talleres:
Valentín Sanz, 15.—Santa Cruz de Tenerife

PRECIOS DE SUSCRIPCION

Canarias, un mes ... ... Ptas. 2'00
Península, trimestre ... ... » 6'00
Extranjero, trimestre ... ... » 15'00

Números sueltos, 10 céntimos

Atrasados, 20 céntimos

ANUNCIOS

Reclamos, esquelas, comunicados, etc., a precios convencionales.

PUESTOS DE VENTA

Santa Cruz: Valentín Sanz, 15 (Imprenta de LA PRENSA).
Laguna: Kiosco de la Plaza de la Catedral y Droguería Piñeiro.
Orotava: Librería Miranda.
Puerto Cruz: Librería Cartaya.

Admiten suscripciones todos los corresponsales de los pueblos, previo pago anticipado.

DESDE ICOD

Los Exploradores

El próximo jueves, festividad de la Candelaria, hará su presentación al público la tropa de Exploradores de esta población, recientemente organizada.

La tropa asistirá en la mañana de ese día a misa en la parroquia de San Marcos, haciendo después, a la salida, en el Parque de L. Cáceres, varios ejercicios y prácticas de esta Institución.

Por la tarde, los Exploradores harán una marcha por la carretera de Guía.

A estos actos asistirá la tropa con Banda de música, tambores y cornetas.

El «Centro Icodense»

Este Centro celebrará el jueves próximo, 2 de febrero, el XXII aniversario de su fundación.

Con este motivo, el Casino dará en la noche de ese día, una reunión en sus salones, obsequiando a sus invitados con un refresco.

De sociedad

En esta ciudad hemos tenido el gusto de saludar al comandante de Caballería y ex-delegado gubernativo de este Partido, don Luis Durango Pardini.

Asimismo hemos saludado al virtuoso sacerdote don Rafael Cabrera González, el cual pasa unos días en esta población.

—En compañía de su familia, estuvo el domingo último en esta ciudad, el Excmo. señor capitán general de esta región, don Antonio Vallejo y Vila.

Información varia

Trasatlánticos españoles

Procedente de Barcelona y escalas llegará hoy á este puerto el vapor de la Compañía Trasatlántica, "Legazpi", que después de efectuar sus operaciones será despachado con destino á los puertos de Centro América y Chile.

El "Legazpi" lleva de tránsito numerosos pasajeros.

—Para mañana, día 2, tiene también anunciada su llegada el vapor de la misma Campañía "Manuel Calvo", que procede de Barcelona, Valencia, Alicante, Málaga, Cádiz y Las Palmas y se dirige á Santa Cruz de la Palma, Santiago de Cuba, Habana y Nueva York.

El expresado buque tomará algunos pasajeros en Tenerife.

—El próximo viernes, día 3, hará igualmente escala en nuestro puerto el trasatlántico "Reina Victoria Eugenia".

Procede de Barcelona, Almería, Málaga y Cádiz y saldrá para Río Janeiro, Montevideo y Buenos Aires.

Trasatlánticos alemanes

El vapor de la Compañía Hamburg-Sudamerikanische, "Cap Arcona", hará escala en nuestro puerto el día 10 del actual, en viaje del Brasil-Plata para Lisboa, Vigo, Boulogne y Hamburgo.

El "Cap Arcona" se detendrá algunas horas en nuestro puerto, para tomar pasaje y efectuar operaciones de aprovisionamiento.

—El día 14, llegará también á este puerto el vapor de la Norddeutscher Lloyd, "Werra", que procede de Buenos Aires y se dirige á Lisboa, Vigo y Bremen.

Vapor con turistas

Para los días 26 y 28 del actual anuncia la Casa de don Jacob Ahlers la llegada á este puerto de los vapores de la Norddeustcher Lloyd, "Luetzow" y "Stuttgart", que realizan expediciones de recreo, conduciendo numerosos turistas.

Ambos buques permanecerán un día en esta capital y saldrán para Málaga, Argel, Palma de Mallorca, Barcelona y Génova.

El "Poeta Arolas"

Conduciendo pasajeros y mercancías llegará mañana por la tarde de Barcelona y Cádiz el vapor-correo español "Poeta Arolas", que el viernes será despachado nuevamente para la Península.

Vapor alemán

Procedente de Hamburgo es esperado hoy en este puerto el vapor alemán, "Wigbert", que trae carga general para el comercio de estas islas.

Será despachado dicho buque para Las Palmas, Freetown, Monrovia, Winneba, Lago y Tiko.

Vapores fruteros

Para Londres saldrá hoy con un importante cargamento de frutos el vapor noruego "San José", de la línea Fred. Olsen.

—El día 3 cargará frutos para Hamburgo y Bremen el vapor alemán "Olimpia".

El "Avoceta"

Mañana, jueves, llegará de Liverpool y escalas, el vapor de la línea Yeoward, "Avoceta", que conduce pasajeros y mercancías.

También lleva de tránsito numerosos turistas.

SUCESOS

Heridos

En la Casa de Socorro han sido asistidos los siguientes heridos:

Norberto González, de 44 años, domiciliado en Puente Zurita, herida contusa en la región frontal y erosiones en la región malar.

Miguel Melián, de 50 años, domiciliado en Pilar 34, herida contusa en la región frontal y contusión en la región malar izquierda.

Rafael Arencibia, de 39 años, domiciliado en Candelaria, herida contusa en el párpado superior del ojo derecho y erosiones en distintas partes del cuerpo.

Josefa Vargas, de 3 años, domiciliada en el camino de las Asuncionistas, herida contusa en la región parietal izquierda.

Angel González, de 9 años, domiciliado en la Cuesta, herida contusa de siete centímetros de extensión en la región rotuliana.

Accidente casual

Ayer tarde, fué asistido en la Casa de Socorro, Alejandro Expósito, de 38 años, domiciliado en Tacoronte.

En dicho establecimiento el facultativo, señor Mascareño, le apreció la fractura completa de la tibia izquierda por su tercio medio. Dicha herida se la produjo a consecuencia de un accidente casual.

El herido pasó al Hospital civil, calificándose su estado de pronóstico reservado.

Informaciones de actualidades

Se viaja ya en avión como en los trenes

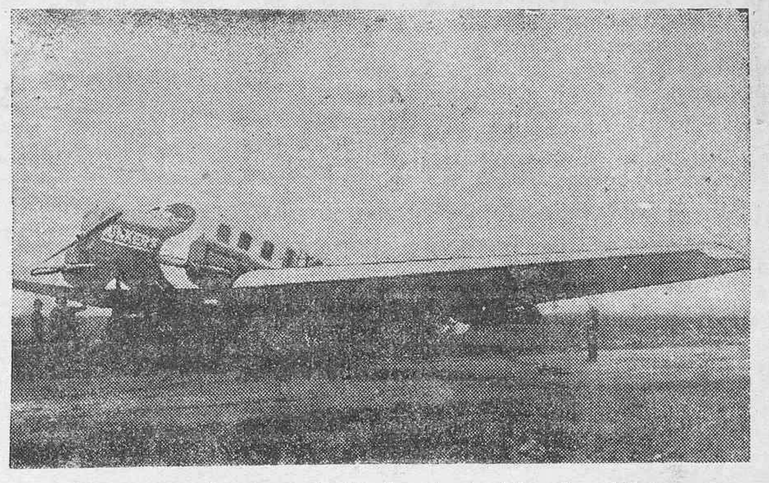

Un aparato Junckers, destinado al servicio de viajeros

Un técnico en aviación, el coronel Jefferson Davis, experto piloto norteamericano que acaba de recorrer Europa por vía aérea, volando 32.000 kilómetros sobre diversos paises—Alemania, Francia, Inglaterra, Italia, España—, ha escrito un interesante artículo refiriendose al grado de adelanto y difusión alcanzado por la aviación civil y comercial en Europa.

El artículo lleva este título que no puede ser más expresivo: "En Europa se anda en aeroplano lo mismo que en los Estados Unidos se viaja en tren".

Lo primero que reconoce el coronel Davis, apenas regresado a los Estados Unidos, es la indiscutible superioridad europea en materia de viación comercial. "El viaje por vía aérea—dice—es en Europa tan sencillo, tan seguro y tan sorprendentemente organizado, que maravilla a todos los que no conocen lo que son aquellas líneas. Los aviones van y vienen, siguiendo un itinerario fijo e invariable. El estado del tiempo no preocupa ni a las empresas, ni a sus pilotos, ni a los viajeros. Aquellos salen y cumplen invariablemente su cometido, lo mismo cuando llueve o ventéa que cuando está el aire tranquilo y el cielo azul. Los aeroplanos viajan en Europa lo mismo que los trenes en los Estados Unidos".

Comodidades para los viajeros

Refiérese luego el articulista a los aparatos y á las comodidades que ofrecen, sobre todo en Alemania y en Francia, donde son ya numerosos de más de veinte asientos y los de tipo Pullman. El servicio de restaurante es excelente y algunos aviones poseen cantinas bastante bien provistas.

Cita, más adelante, las principales líneas aéreas del Continente: las francesas que unen París con la Europa oriental y meridional y con el Africa septentrional; las franco-holandesas que llegan a Amsterdam, en Holanda y a Malmo, en Suecia; el gran sistema alemán Luft-Hansa, que cubre virtualmente toda la Europa central y empalma con todas las principales líneas continentales, y las Líneas Imperiales, que operan entre París y Londres, Colonia, etc.

En los 32.000 kilómetros de viajes realizados por el coronel Davis—a quien acompañaba su esposa en la instructiva excursión—solo una vez sufrió en un aeroplano de servicio público, un apreciable atraso respecto de su itinerario , y ello fué debido a una espesa niebla que dificultó la travesía de la zona montañosa comprendida entre Praga y Viena. Uno de los viajes que más le llamó la atención fué el que efectuó por la Europa septentrional, a través de los países escandinavos y en las regiones del Báltico, donde recorrió cerca de 5.000 kilómetros.

"Y lo más admirable de todos estos viajes—añade—es la absoluta seguridad de marcha que ofrecen los aviones y la regularidad con que se cumplen todos los itinerarios".

La organización y economía de las líneas

Las empresas comerciales de aviación—continúa el coronel Davis—pagan por lo general discretos dividendos y sus tarifas, para pasajeros, son en Europa más o menos iguales a las de primera clase de los ferrocarriles, es decir, más baratas que en las de los trenes norteamericanos.

Los aviones llevan, por término medio, una tonelada de carga, equipajes y encomiendas postales, además de diez o doce pasajeros. Este transporte se efectúa con un consumo horario de gasolina que varía entre 40 y 110 litros, según los aparatos y el peso de lo transportado y como los accidentes son practicamente nulos—los de todas las líneas alemanas fueron a razón de 3 por 100 mil, en 1925, y en 1926 (última estadística hecha) no hubo accidente alguno—, además de la seguridad que ello representa para los pasajeros, permite aumentar las ganancias de las compañías, debido al gasto, relativamente escaso, de composturas y repuestos y al índice, cada vez más bajo, de las primas de seguro.

El número de aeródromos en Europa es enorme y aumenta continuamente. No hay ciudad de importancia que no cuente con uno, por lo menos. Estos aeródromos ofrecen en su mayoría, tales comodidades para el público y los pasajeros, que parecen verdaderos clubs campestres.

La destreza de los pilotos para los aterrizajes ha llamado grandemente la atención del coronel Davis. "Los viajeros aterrizan—dice—sin la menor sacudida, con una suavidad absoluta, y junto a los puntos de aterrizaje hay salas para tomar té o merendar, y a la misma puerta de éstos vienen los automóviles a buscar a aquellos para conducirlos al centro de la cercana ciudad."

El viaje que más le llamó la atención por la exactitud matemática con que fué realizado, es el recorrido París-Berlín. "Las ruedas del aparato—dice el coronel Davis—tocaron tierra en el mismo instante en que el reloj señalaba, precisamente, la hora exacta para el aterrizaje, de acuerdo con el itinerario oficial."

La llegada a Berlín le causó impresiones muy especiales. Allí, en el gran aeropuerto, todo se realiza con disciplina y precisión realmente germánicas. Ordenes breves, intercambio de saludos, sonidos de tacones, maniobras sencillas y organización perfecta he ahí lo primero que se le grabó en la mente. Y añade: "Había otros aviones que llegaban y que salían; pero no hubo, en ningún momento, la menor confusión. Tanto los oficiales como el personal que prestaba allí servicio, parecían ser mecanismos tan perfectos como los de los motores de los aeroplanos."

El sistema aéreo alemán, es verdaderamente notable

El coronel Davis relata luego sus impresiones sobre el sistema aéreo alemán. Comenzó por visitar las oficinas de la Deutsche Luft Hansa, instaladas en un lujoso edificio moderno, propiedad de la compañía, y cuya organización es ejemplar. "El gran plano oficial que reproduce todas las líneas, estaciones y horarios del notable sistema Luft Hansa, parece una gigantesca telaraña que cubriera casi toda Europa y cuyos hilos radiales se dirigen, desde Berlín, a Moscú, Estokolmo, Hamburgo, Basilea, Génova y Madrid."

He aquí algunos datos interesantes: Los aviones de la Luft Hansa vuelan diariamente alrededor de 60.000 kilómetros, con un consumo de unos 4 millones de litros de gasolina." "En nuestro viaje aéreo por Alemania—añade—hemos atravesado campos, bosques, lagos, montañas, ciudades, es decir, que hemos volado por sobre toda clase de terrenos y ello con cualquier estado de tiempo. Pasamos por encima de las mayores urbes germánicas: Hamburgo, Sttetin, Munich, Francfort, Insbruck, Colonia, Nuremberg, Leipzig, Breslau, lo mismo que sobre las regiones más abruptas de la Selva Negra, con idéntica regularidad, cualquiera que fuese el estado atmosférico reinante. Mucho dudo que haya en los Estados Unidos un servicio de trenes que conduzca a sus pasajeros a distancias equivalentes y con idéntica puntualidad. Los grandes aviones vuelan quietamente, a pesar de las tormentas y de la nieve. Direccionales de radio guían las máquinas a través de la obscuridad de la noche y de las nieblas. Los compases y las cartas de aeronavegación parecen infalibles y los mecánicos trabajan con tanta precisión como los instrumentos que tienen en sus manos. Dentro de la sala, el ruido del motor se oye considerablemente atenuado y se puede charlar en ella más cómodamente que en un ferrocarril.

Una particularidad de la aviación alemana que llamó la atención del coronel Davis, es el crecido número de mujeres que viajan, casi tan considerable, como el de los hombres. Es corriente que vayan, por ejemplo, a Berlín, Hamburgo, Leipzig u otra de las grandes ciudades de Alemania a efectuar sus compras y luego regresan por el próximo avión de servicio; otras van sencillamente a visitar a parientes o amigas. En cuanto a los hombres de negocios, emplean la vía aérea para sus viajes, puesto que el factor tiempo tiene para ellos importancia especial, y es evidente que casos de esta índole se producen diariamente por millares.

La confianza en la aviación: Una anécdota curiosa

En todo el continente europeo—termina el coronel Davis—he encontrado al público perfectamente familiarizado con los viajes aéreos, y el aeroplano está hoy considerado en todas partes como un medio cómodo, rápido y seguro de viajar. A bordo de esos grandes aviones se oyen conversaciones más o menos análogas a las que se escuchan en los coches Pullman de los ferrocarriles norteamericanos. Cuando volé de París a Berlín, iban—entre dos compañeros de viaje—dos ancianas sentadas muy cerca de mí, que no cesaron ni un minuto de charlar, perfectamente despreocupadas de su "situación material", a varios cientos de metros sobre la superficie del suelo. Una de ellas había traído un paquete de lanas y tenía un abrigo para uno de sus nietos. Sumamente travieso debía ser éste, sin duda, cuando la preocupación constante de su abuela, que viajaba a tal altura en un avión, era el temor de que el niño pudiera caerse por una escalera que existía en su casa... ¿Qué mejor comentario?

Varios aparatos sufriendo reparaciones en un campo de aviación.

EL OLIVO

Desde el día primero de Enero ha quedado abierto al público en general, una casa para huéspedes y viajeros, donde, por un precio módico, se servirán exuisitas comidas, así como también ventiladas y amplias habitaciones.

Cuotas: No dejar de visitar «EL OLIVO». Consolación, 13.—La dueña, Irene Pérez.

AVISO

Si desea usted repintar su rótulo con colores sólidos, o con letras sobre fondo de cristal, doradas al ORO, MATE o BRILLANTE les facilitarán muestras y precios, dirigiéndose a J. Panadés, San Juan Bautista, 12.

PRONTITUD EN LOS TRABAJOS

Consultorio jurídico Administrativo

RAMON GONZALEZ DE MESA
y ANDRES DIAZ BETHENCOURT
Abogados

Horas de consulta: de 9 a 1 y de 3 a 5.
Calle del Norte, número 23, entresuelo.
Este consultorio cuenta con personal auxiliar competente de la Administración del Estado. Provincia y Municipio.

La Bota Militar

ALMACEN DE CALZADO Y SOMBREROS
DE GUILLERMO LEON BELLO

Contratos directos con las mejores fábricas nacionales y extranjeras.

Se garantiza su legítima fabricación y procedencia.

Precios sin competencia

SANTO DOMINGO, 2 Y 5.--SANTA CRUZ

Cañas y varas para tomateros

Grande existencia de este material se vende por grandes o pequñas partidas, pudiendo los clientes apreciar la superioridad de ellas.

Plaza de la Constitución, número 2, teléfono 536.

Tabaquería LA NOBLEZA

FAISANES

PERDICES — POLLOS — CONEJOS SALVAJES — CHULETAS DE CERDO — PESCADILLAS — SELECTA MANTEQUILLA
TODO FRESCO

Y las selectas, exquisitas y legítimas de Inglaterra OSTRAS FRESCAS.

Se reciben del día 1 al 2 de febrero en CASA DE BONNET, calle Candelaria, 26.

NOVELAS DE AVENTURAS

EL FARO DE LA ISLA DE LAS GAVIOTAS

Por LUIGI MOTTA

(Edición de la casa Maucci)

—Aunque tuviese que surcar todos los océanos, explorar todos las selvas, remontar todos los ríos y escalar todas las montañas, la encontraré—dijo con indómita resolución—. ¡Y podré medirme cuerpo a cuerpo con aquel perro de Travis!

—¿Está usted decidido?

—¡Absolutamente!

—¿De veras?

—Sí.

Dick le abrazó en un impulso irreprimible.

—¡Gracias!—exclamó—. Usted, Samuel, es mi mejor amigo.

—Nos ligan vínculos de afecto, diré... casi paternal, mi teniente. ¡No hay como la soledad de un faro para cimentar la amistad y hacer arraigar los afectos!

—Sois un alma generosa, viejo Samuel. Y ahora, ¿cuándo partiremos?

—Dentro de dos días. El tiempo estrictamente necesario para poder buscarme sustituto para las pesadas obligaciones del faro. Después, seré completamente vuestro, en la vida y en la muerte!

—¿Adónde nos dirigiremos?

—Es necesario investigar antes de desperdiciar el tiempo corriendo tras de falsas pistas. Ya habrá alguien que pueda decirnos algo de él.

—¿Usted lo cree?

—Seguramente, y le encontraré yo mismo, y cuando estemos cara a cara con Travis, ¡ya sabremos lo que ha hecho con su hija!

—¿Cómo podré agradecérselo, mi buen Samuel?

El viejo torrero no respondió. Extendió una mano que el teniente apretó silenciosamente, sellando con aquel acto el pacto de profunda y devota amistad que para en adelante les ligaba.

* * *

Travis había huído en la chalupa substraída en el fondeadero del castillo de las Palmeras, perdiéndose a lo largo del curso soñoliento del río San Juan.

Durante algún tiempo, siguió la arteria gigantesca, abordó luego la orilla en un lugar cubierto de espesa y salvaje vegetación, y dando un gran suspiro al convencerse de que no había sido seguido se echó sobre la hierba para descansar unos momentos de la alteración que le había producido la emoción.

Los ruidos de la selva virgen llegaban a él unas veces intensamente fragorosos, otras, en cambio, sumiso como armoniosas oleadas de una música natural, complemento de la frescura de la noche, del palpitar trémulo de las estrellas del triunfo orgiástico de la vida que se encerraba entre árboles milenarios y densos macizos floridos.

Estaba cansado por la fatiga y la emoción. Sudaba y buscó el pañuelo para enjugarse, pero no le encontró.

—¡Ah, demonio! ¡Creo que lo he perdido!—murmuró; y cogiendo un puñado de hierba fresca se secó con ella.

Estuvo en aquella situación un rato y de pronto se incorporó.

—No quiero que el día me coja aquí—dijo con cierta preocupación—. Es mejor quitarse de en medio y llegar al fro... antes de que alguien me vea y recaigan sobre mí las sospechas.

De un salto se metió entre las hierbas de la orilla, se agarró a las raíces de un mangle y por ellas llegó casi a flor de agua, e inclinándose un poco, cogió una cuerda. Tiró hacia sí con fuerza, y un momento después, apareció entre el ramaje la proa de una chalupa fina y esbelta. Travis se dejó caer dentro de ella.

Tomó los remos y avanzó hasta el sitio donde había dejado la chalupa substraída.

—Mejor será no dejarla aquí—murmuró—;el mar que traga tantas cosas, podrá también tragarse esta chalupa.

Desató la cuerda de fibra que la sujetaba y se alejó remando, metiéndose hacia el centro de la corriente.

Llegó en breve y entonces plantó un pequeño mástil donde izó una vela de color obscuro, entregándose en seguida a la corriente del río hacia su desembocadura.

Dos horas después, salía a la mar. En el horizonte aparecían las primeras vaguísimas claridades del amanecer.

Todavía tenía tiempo por delante.

Respiró. El viento propicio le empujaba a lo largo. En menos de una hora se encontró en alta mar, sobre el frágil esquife, solo, con su remordimiento y su atrevimiento.

El faro que le hospedaba estaba lejos, pero no desesperaba de llegar pronto.

Los elementos le eran favorables, y tirado de bruces sobre la bancada, con el cabello al viento, sujetando la escota de la vela, se dejaba llevar moviendo apenas el timón cuando necesitaba maniobrar.

La aurora esclarecía poco a poco el cielo. Los colores perláceos fueron substituídos por el rosa pálido que concluyó en un rojo de fuego.

Por fin, salió el sol triunfalmente alumbrando intensamente las aguas sobre las que parecía caer una lluvia de fuego.

Travis frente a la luz se sintió más fuerte.

—No debo estar muy lejos—se dijo.

Pocos instantes después, sobre el mar, a lo lejos, se perfiló indecisamente primero y después sólida y enorme a medida que la canoa avanzaba, una forma gallarda y blanquecina.

Era un faro de alta mar, plantado sobre una roca solitaria, dominando una zona cubierta de bajos.

El Goiberno de los Estados Unidos había colocado enaquel sitio un semáforo para observar yseñalar, evitando a las naves una ruta

Ministerio de Cultura 2010

VIDA MARITIMA

JACOB AHLERS

SANTA CRUZ DE TENERIFE

Vapores que se esperan durante el mes de Febrero de 1928.

Nombre de los vapores y compañías—Salidas		Destinos
«WIGBERT» Hamburg-Bremer Afrika-Linie	Febrero 1	Las Palmas, Freettown, Monrovia, Winneba, Lagos y Tiko.
«JONIA» Hamburg-Amerika Linie	8	Las Palmas, Cape Las Palmas, Seccondee, Winneba, Cotonu y Sapele.
«INGO» Hamburg-Bremer Afrika-Linie	10	Las Palmas, Monrovia ,Seccondee, Accra, Santa Isabel y San Carlos de Fernando Póo, Port Gentil y Mossamedes.
«CAP ARCONA» Hamburg-Sudamerikanische Dampfschifffahrts-Gesellschaft	10	Lisboa, Vigo, Boulogne, s. M. y Hamburgo.
«BILBAO» Oldenburg-Portugiesische Dampfschiffs-Rhedery	10	Hamburgo y Bremen (con trasbordo en Hamburgo para Copenhagen).
«WAHEHE» Woermann-Linie A. G.	13	Las Palmas, Freetown, Monrovia,, Seccondee, Accra, Lagos, Apapa, Victoria Santa Isabel y Duala.
«WERRA» Norddeutscher Lloyd	14	Lisboa,Vigo y Bremen.
«ESTE» Woermann-Linie A. G.	22	Las Palmas, Dakar, Bathurst, Bissao, Conakry, Freetown, Monrovia, Cape Palmas y Assinie.
«ANTONIO DELFINO» Hamburg-Sudamerikanische Dampfschifffahrts-Gesellschaft	23	Río de Janeiro, Santos, Montevideo y Buenos Aires.
LAS PALMAS Oldenburg-Portugiesische Dampfschiffs-Rhederey	24	Hamburgo y Bremen (con trasbordo en Hamburgo para Copenhagen).
«LUETZOW» Norddeutscher Lloyd	26	Málaga, Algier, Palma de Mallorca, Barcelona y Génova.
«WOLFRAM» Hamburg-Bremer Afrika-Linie	27	Las Palmas, Monrovia, Seccondee, Accra, Cotonu,, Lagos Victora, Duala, Santa Isabel, Kribi, Tiko, Bibundi, San Carlos d eFernando Poo, Bata, Benito y Kogo.
«STUTTGART» Norddeutscher Lloyd	28	Cádiz, Algier, Palma de Mallorca, Barcelona y Génova.

JACOB AHLERS

Oficinas: Marina, 31. Teléfono núm. 536. Caseta del Muelle: Teléfono núm. 141.

Fred. Olsen Line

LINEA DE VAPORES FRUTEROS

SALIDAS DEL MES DE FEBRERO

Londres — Febrero 1.—Vapor SAN CARLOS

Dieppe — Día 4.—Vapor «BURGOS».

ALVARO RODRIGUEZ LOPEZ

Oficinas: Marina, 12. Teléfonos: 529-514.

Vapor para la Habana

El magnífico y rápido vapor correo francés de dos hélices, dos chimeneas y 15.676 toneladas

DE LA SALLE

hará su próximo viaje con destino a la HABANA llegando fijamente a este puerto el 13 de febrero de 1928.

Dicho buque saldrá de estas islas directamente para la HABANA y tiene camarotes de dos, cuatro y seis literas para los pasajeros de tercera clase.

En el interés de todos se publica encarecidamente al pasaje que venga a despacharse con tres días de anticipación, por lo menos.

Las notas de embarque deben presentarse el día 12 antes del mediodía.

Para informes, dirigirse a la Agencia de la Compañía, Villalba Hervás (antes Tigre) número 5.

Servicio frutero para Hamburgo y Bremen

y con trasbordo para Copenhagen, Stockholmo, Oslo, etc.

SALIDAS DEL MES DE FEBRERO

Día 3.—Vapor «OLIMPIA», Norddeutscher Lloyd.
Día 10.—Vapor «BILBAO» Compañí Oldenburguesa.
Día 17.—Vapor «Amsel» Norddeutscher Lloyd.
Día 24.—Vapor «LAS PALMAS» Compañía Oldenburguesa.

AGENTE
Oldenburg-Portugiesische Dampfschiffs-Rhederei
JACOB AHLERS
Marina, número 31.

AGENTE
Norddeutscher Lloyd
Servicio frutero
MANUEL CRUZ
San José, número 10

Yeoward Line

SERVICIO QUINCENAL, LIVERPOOL, MARRUECOS, CANARIAS

Admitiendo carga y pasajeros de Tánger y Casablanca para Tenerife. Admitimos fruta para Liverpool.

ITINERARIO FEBRERO-JUNIO

Vapores	Salidas de Tánger	Salidas de Casablanca	Salidas de Tenerife para Liverpool
ANDORINA	Febrero 14	Febrero 16	Febrero 21
ARDEOLA	Febrero 28	Marzo 1	Marzo 6
ANDORINHA	Marzo 13	Marzo 15	Marzo 20
ARDEOLA	Marzo 27	Marzo 29	Abril 3
ANDORINHA	Abril 10	Abril 12	Abril 17
ARDEOLA	Abril 24	Abril 26	Mayo 1
ANDORINHA	Mayo 8	Mayo 10	Mayo 15
ARDEOLA	Mayo 22	Mayo 24	Mayo 29
ANDORINHA	Junio 5	Junio 7	Junio 12
ARDEOLA	Junio 19	Junio 21	Junio 26

Para más informes: RICHARD J. YEOWARD.—Marina, 43.

Compañía Trasmediterránea

SERVICIO PARA EL MES DE FEBRERO DE 1928

Día de salida y nombre del vapor	Destino
Viernes 3.—«POETA AROLAS»	Cádiz y Barcelona.
Lunes 7.—«ROMEU».	Cádiz y Sevilla.
Viernes 10.—«TEIDE»	Cádiz y Barcelona.
Lunes 13.—«ESCOLANO»	Cádiz, Vigo, Cordña, Bilbao, Musel (Gijón), Santander.
Viernes 17.—«FLORINDA»	Cádiz y Barcelona.
Lunes 20.—«ROMEU»	Cádiz y Sevilla.
Vierens 24.—«TEIDE»	Cádiz y Barcelona.
Lunes 27.—«Capitán Segarra»	Cádiz, Vigo, Cordña, Bilbao, Musel (Gijón), Santander.

Estos vapores admiten pasajeros en primera, segunda y tercera clase para todos los puertos de su itinerario, reuniendo inmejorables condiciones en sus sollados y bodega para el transporte de frutos.

NOTAS.—El pasaje se despachará la víspera de salida de los buques.—Solamente se admitirán para embarque los despachos que se presenten antes de las doce del día de salida y los frutos y cargas que estén sobre el muelle y al costado del vapor a las cuatro de la tarde. Pasadas estas horas se rechazará cualquier embarque que se trate de efectuar.

Para tarifas de pasajes, fletes y cuantos datos se deseen, dirigirse a su agente: MANUEL CRUZ.—San José, número 10.

El hermoso trasatlántico aleman "Cap Arcona"

de 27.000 toneladas, saldrá fijamente de este puerto el 10 de febrero para LISBOA, VIGO, BOULOGNE, SUR MERNE Y HAMBURGO admitiendo pasajeros en primera, segunda y tercera clase.

Para más más informe sdirigirse Para más informes, dirigirse a JACOB AHLERS.—Marina, número31.—Teléfono, número 536.

Alvaro Rodríguez López

Servicio fijo semanal para los puertos de LAS PALMAS,NORTE y SUR DE TENERIFE e islas de la GOMERA y PALMA, por los vapores

"SANCHO II," "SANTA URSULA" y "BURE"

Para más informes: Marina, 12.—Teléfonos, 529 y 514.

THE WHITE STAR LINE

El vapor correo inglés

VEDIC

de 9.714 toneladas de registro, se espera en este puerto el 4 de Febrero, con destino a LONDRES directo.

Tiene hueco para 300 toneladas de frutos bajo cubierta y 400 sobre cubierta.

Para más informes dirigirse a HAMILTON & Co., Agentes.

Yeoward Line

Salidas de vapores durante el mes de Febrero de 1928

PARA LIVERPOOL

Día 4.—Vapor «AVOCETA».
Día 11.—Vapor «ALONDRA».
Día 18.—Vapor «AGUILA»
Día 25.—Vapor «ALCA».

Estos vapores tienen hueco disponible para frutos, y reunen las mejores condiciones en sus sollados y bodegas, para el transporte de los mismos.

Admitimos pasajeros en primera clase para Liverpool.

Tarifas de fletes y otros informes pueden obtenerse de su consignatario, Richard J. Yeoward, sucesor de Yeoward Brothers, Marina 43, Teléfono número 504.

Cia. Trasmediterránea

AVISO

Se pone en conocimiento de los señores embarcadores de frutos y carga general con destino a Cádiz, que solamente se les admitirán despachos en los buques del servicio Cádiz-Sevilla y Cádiz-Norte, o sea los lunes de cada semana, a fin de evitar demoras innecesarias a los del servicio rápido con Barcelona, que solamente tomarán carga para este puerto y los restantes del Mediterráneo.

El agente.—MANUEL CRUZ.

Servicio para Hamburgo

El vapor «OLYMPIA» del Norddeutscher Lloyd Bremen, ca rgaráenestepotderveesnrileC,Srespa cargará en este puerto el viernes, día 3 de febrero, con destino a Hamburgo y Bremen.

Informes: MANUEL CRUZ.

Furness-Houlder Argentine Lines Limited

El magnífico vapor inglés «PRINCESA» de 9.000 toneladas, saldrá de Santa Cruz el día 4 de febrero con destino a LONDRES, con hueco disponible para 6 pasajeros de primera clase y 500 huacales sobre cubierta.

Agentes: Tenerife Coaling Co., Limited.—Alfonso XIII, 84.

RECUERDELO

En el almacén «El Escudo», calle de San José, 23, se venden:

Toallas a pesetas 0'90; sábanas confeccionadas desde [illegible] surtido en clases superiores desde 6'00 pesetas; medias seda calidad de garantía desde 2'50; medias de hilo desde 1'50; tela para sábanas, desde 1'80; percales camisa, pintas firme, a 1 peseta; camisetas desde 1'50; cortes mantel color desde 4'25; tarlatanas a 040; cotí camero, a 1'50; corbatas desde una peseta; velitos de mañana, gran surtido desde 3'50; retortas de 24 yardas «El Ferrocarril» a pesetas 16; «El Aguila», a pesetas 18; «El Camello», a 21; «La Pelota» clase fina y ancha a 23 pesetas y otros muchos artículos a precios muy convenientes, sobre los cuales concedemos excepcionalmente por pocos días una rebaja de un 10 por ciento.

No desaprovechéis esta oportunidad porque más adelante no sería posible sostener estos precios.

Excelente calidad Miller Tires No hay mejores

R.C. U. S. PAT. OFF

GEARED-TO-THE-ROAD

Para responder al creciente favor del público, a parte de que ofrecemos siempre a los mejores precios, tenemos ahora 2.000 Mascotas Miller de magnífico caucho para regalar a los compradores de cubiertas y cámaras. A quienes hayan comprado ya sobre 15 cubiertas se le entregarán 25 mascotas, y en proporción sobre otras cantidades adquiridas

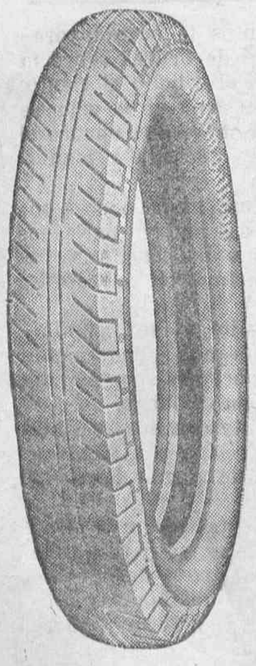

Gran duración

Precios económicos

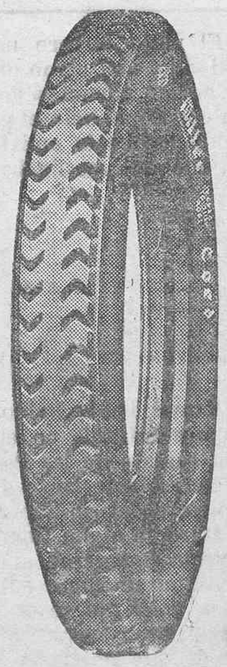

Vea en los escaparates la magnífica colección de mascostas, bebés y pelotas

Elder Dempster (Teneriffe) Limited

SALON EXPOSICION AUTOMOVILES

Rambla Pulido 25 y 27 — **Teléfono núm. 299**

Banco de Ahorro y Construcción

Delegado: Cándido Reverón González

Calle de Imeldo Serís, 97

CEMENTO BURHAM

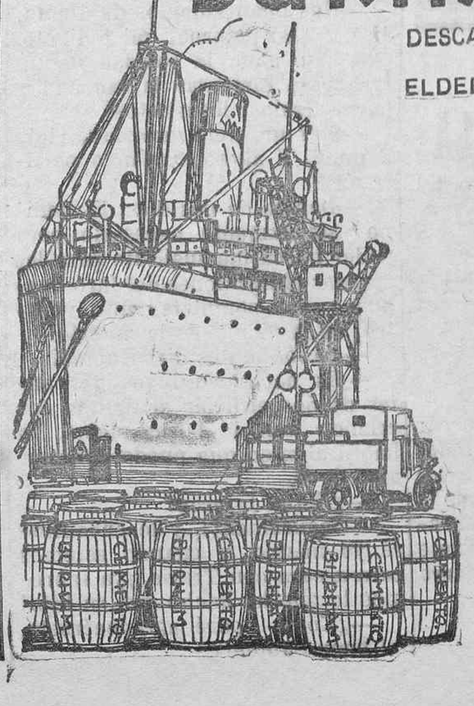

DESCARGA MENSUAL DE 9.000 BARRILES PARA ELDER DEMPSTER (Tenerife) Ltd.

Como prueba de que vale este cemento hay que decir: siempre quedan vendidas sobre el muelle las tres partidas que nos llegan mensualmente, entre constuctores de las islas quienes lo emplean en obras de todos géneros convencidos de que es

NON PLUS ULTRA

Admitiiendo mayor cantidad de grava que otros tipos, resulta más barato en bloques pisos, techos, revestimientos, estanques, charcas, tuberías, etcétera.

Ministerio de Cultura 2010

AYUNTAMIENTO

Agua a presión

Se han concedido las siguientes autorizaciones de acoples a la tubería al agua a presión solicitadas por particulares:

A don Manuel Filpes Carta, para una casa enclavada en la calle de Valentín Sanz, 4.

A don Julio Fuentes, para una casa sita en la calle de Bethencuort Alfonso, 38.

A don Manuel González Mederos, para una casa situada en la calle de Puerta Canseco, 15.

A doña Carmen Guimerá, para una casa sita en la calle de Pérez Galdós, 7.

A don Isidro Guimerá Ravina, para una casa sita en la calle de Villalba Hervás.

A doña Efigenia Izquierdo, para una casa sita en la calle de Valentín Sanz, 27.

A doña Elena García, viuda de Guezala, para una casa sita en la calle de Valentín Sanz esquina a la del Adelantado.

Prolongación de una calle

La Comisión permanente ha acordado aceptar el ofrecimiento que hace don Enrique Marco de un solar de 500 metros y una casa de su propiedad, para llevar á cabo la prolongación de la calle Callao de Lima.

Acordóse que el expediente siga su trámite en cuanto á valoración de terrenos y otros particulares.

Reformas

La Permanente ha autorizado á don Alvaro Rodríguez López para efectuar reformas en la fachada de una casa de su propiedad sita en la Costa Sur.

Practicante

Se concede la situación de supernumerario que solicita el practicante de la Casa de Socorro, don Francisco Tapia Gaskín.

De quintas

En el Negociado respectivo se interesa la presentación del soldado licenciado del Grupo de Ingenieros de Gran Canaria, José Rodríguez Pérez, para entregarle su pase a situación de reserva.

VIDA MILITAR

Destinos de Infantería

El Diario Oficial del Ministerio de la Guerra publica los siguientes destinos de Infantería:

Teniente coronel, don Antonio Lozano Dema, de ayudante de campo general Barrera, al Regimiento de Las Palmas, 66.

Capitanes don Nemesio Martín Hernández, del Regimiento Africa 68 al de Las Palmas, 66; don Enrique Rodríguez Carmona, de la Caja de Las Palmas 113 al Regimiento Las Palmas 66; don Juan Urzáis Durán, del Regimiento de Las Palmas, al de Burgos, 36; don Amadeo Fernández Lladó, de la Compañía disciplinaria de Cabo Juby al Regimiento de Jaén, 72; don Cristóbal García Uzurriaga, de Africa, 68, al de Tenerife, 64; don Luis Enseñat, del Regimiento de Tenerife, a Cazadores de Africa 7; don Enrique Pamies Méndez, del Regimiento de Las Palmas a Cazadores Africa 13; Capitanes (E. R.) don Narciso Gimeno Baxas, de disponible en Canarias a la Zona de Tenerife.

Tenientes (E. R.) don Manuel Bartual Gallego, del Regimiento de Las Palmas, al de Otumba, 49, y don José García Martín, disponible en Canarias al Regimiento de Las Palmas.

Sanidad Militar

Comandante don Luis Gabarda Sitjar, del Hospital de Tenerife a Larache.

Tenientes médicos, don Tomás Sort Rubies, del Regimiento de Artillería de Gran Canaria, al segundo grupo de la primera Comandancia de Sanidad Militar (Sevilla) y don José María Boned Andrés, del Regimiento de Las Palmas a la Comandancia de Sanidad de Madrid, (primer grupo).

Vicario

Presentado en esta plaza el capellán primero don Pedro Buesa Arguichona destinado al Hospital Militar de Tenerife, por real orden de 30 de diciembre último, se hace cargo de la Tenencia Vicaría de la región, con carácter interino, cesando el del mismo empleo don Manuel Iniesta, que lo desempeñaba.

De Enseñanza

Cátedras

La "Gaceta" publica una real orden de Instrucción pública, por la que se dispone que la cátedra de Química orgánica de la facultad de Ciencias de la Universidad de La Laguna, hoy vacante, se agregue a la convocatoria de oposición libre entre doctores para la provisión de igual cátedra en la Universidad de Salamanca.

—También se dispone que la provisión de la cátedra de Química inorgánica de la Universidad de La Laguna sea agregada a la convocatoria de oposición libre entre doctores para cubrir la de igual clase en la Universidad de Oviedo.

DEPORTES

Los nuevos campeones regionales de España.—El próximo "match" de Uzcudun

El "Arenas", derrotado

En Vitoria se ha celebrado el último partido del campeonato de Vizcaya, contendiendo el "Arenas" de Guecho con el "Deportivo Alavés".

El partido fué algo duro, sobresaliendo la actuación de los delanteros del "Deportivo", que lograron marcar tres "goals", por uno que consiguió el "Arenas".

Después de este resultado quedan empatados en 13 puntos el "Alavés" y el "Baracaldo", que han de jugar un partido decisivo para discutirse el puesto de subcampeón.

Con la derrota sufrida el domingo queda eliminado este año el "Arenas" del campeonato de España, pues sólo alcanzó 11 puntos en las dos vueltas.

El "Athlétic" representará este año á Vizcaya, con el título de campeón regional, hallándose actualmente en espléndida forma y siendo uno de los favoritos para las competiciones del campeonato nacional.

El "Betis", campeón de Andalucía

En Córdoba se celebró el partido de desempate entre el "Sevilla F. C." y el "Betis Balompié", que se hallaban con la misma puntuación.

Después de un "match" reñidísimo venció el "Betis" por 3-1, quedando proclamado campeón de Andalucía. Al "Sevilla" se ha adjudicado el subcampeonato.

El campeonato de Asturias

En Sama de Langreo contendieron el domingo los equipos "Racing", de aquella localidad y "Fortuna", de Gijón, venciendo el primero por 3-0.

Con este resultado se adjudica el "Racing" de Sama el subcampeonato de Asturias.

El título de campeón lo ha obtenido este año el "Real Oviedo", pues el "Sporting", de Gijón, no participó este año en el torneo por discrepancia con la Federación regional.

El "Iberia", campeón de Zaragoza

El domingo, en el campo de Torrero, de Zaragoza, el "Patria" venció al "Iberia", por 5-3, pero este resultado no altera la situación del campeonato zaragozano.

Representarán a esta región en el campeonato nacional, el "Iberia", cómo campeón y el "Patria F. C." cómo subcampeón.

El "Levante", campeón

En Valencia se ha roto este año la tradición. Después de la última derrota sufrida por el "Valencia" frente al "Levante" (2-1), queda proclamado campeón este último equipo y subcampeón el "Valencia".

Nuevo Subcomité

Ha quedado constituído el Subcomitó en Tenerife de la Federación Regional Canaria, integrándolo los señores siguientes:

Presidente, don Fernando Arozena, por el Club Deportivo Tenerife; secretario, don Bartolomé Hernández, por el Iberia; tesorero, don Nicolás Castro, por el Salamanca; vocales, don Guillermo Renshaw, por el Hespérides, don Jesús Fernández Polo, por el Fomento y don Agustín Jiménez, por el Santa Cruz.

Un error

En la crónica del partido "Tenerife"-"Salamanca", publicada en nuestra edición de ayer, fueron cambiadas las líneas de varios párrafos, que desvirtúan el sentido de los mismos.

El buen criterio del lector habrá subsanado la falta.

Partido para el domingo

Se nos dice que el próximo domingo contenderán en el Stadium los equipos "Tenerife" y "Real Hespérides", para disputarse la copa que donó el Sindicato de Autobuses y que se halla pendiente por haber empatado en el primer encuentro que se jugó en La Laguna, en el mes de Julio del pasado año.

Sobre el desempate de los campeones

De nuestro colega "El Defensor de Canarias", de Las Palmas, tomamos las siguientes líneas:

"A pesar que los reglamentos de la Federación señalan un plazo de 48 horas para resolver los empates que resultan en campeonato, esta es la fecha que aún no se sabe cuando, ni si se celebrará el desempate "Iberia-Real Victoria", rumoreándose como muy posible el no verificarse, lo cual vendría a colocarnos en la anómala situación de que figurará Canarias con dos campeones regionales".

En Las Palmas

En partido amistoso el "Marino" venció el domingo al "Athlétic" por 1-0.

El próximo combate de Uzcudun

Después de este último combate que Uzcudun acaba de celebrar en Méjico, venciendo a Romero Rojas por k. o., tiene ya concertado otro muy importante para la segunda quincena de Febrero, en Los Angeles, con el negro Godfray.

Según los críticos deportivos, este combate será uno de los más duros y por lo tanto de los más interesantes que el boxeador español tenga en América, pues su contrincante está considerado como uno de los mejores boxeadores de su categoría, teniendo en su haber gran cantidad de "k. o." que ha logrado contra los boxeadores más fuertes de pesos pesados.

La crítica también dice que Godfray es uno de los tres posibles "challengers" al título de campeón mundial y dirige grandes censuras contra el promotor Rickard por no haberle incluído en las eliminatorias del campeonato mundial.

Jim Doughterthy, "menager" de Godfray, apoya estas censuras de los críticos a Rickard, diciendo que ello se debe a antagonismos de raza.

También acusa a Rickard el presidente de la Comisión de boxeo del Estado de Pensylvania, quien asegura que el negro es capaz, y tal vez el único, de poner "k. o." a Dempsey y hasta el mismo Tunney.

Por todo estos motivos, si Paulino lograse vencer al más terrible de los contrincantes que hasta ahora se le han opuesto en los "rings" americanos, esta victoria sería más que suficiente para que nadie pudiese poner en duda el derecho de Paulino a aspirar al campeonato mundial.

DESDE LOS SILOS

Velada teatral

La entusiasta sociedad «XIX de Marzo» de esta Villa, proyecta para la noche del dos de febrero una atrayente velada teatral con el fin de inaugurar su amplio salón de espectáculos. La fiesta se ajustará al siguiente programa:

PRIMERA PARTE

1.—Sinfonía por la orquesta.

2.—Representación del entremés en un acto y en prosa, original de los hermanos Alvarez Quintero, titulado «La Pitanza», desempeñado por la señorita Graciela Contreras Viña, don Fernando Yanes González y don Saturnino Yanes González.

3.—Representación de la dolora de Campoamor, titulada «Cosas de la edad», interpretada por las señoritas Caridad Contreras Ramos y Graciela Contreras Viña.

4.—Recitado de versos de «Amores y amoríos» de los hermanos Quintero, por la señorita Eulalia González Rodríguez.

5.—«Mi hombre», (canción), cantada por la niña María del Carmen Contreras Vña.

6.—«El Príncipe Carnaval» (fox-trot), Serrano, cantado por la señorita Isabel Alvarez Perdigón.

SEGUNDA PARTE

1.—Sinfonía por la orquesta.

2.—«Sanjuan y Sampedro», entremés en un acto y en prosa original de P. Muñoz Seca, que será desempeñado por la señorita C. Contreras Ramos y los señores don Zoilo García Cejas y don Manuel Gómez González.

3.—«La huelga de los herreros», monólogo en verso original de don Ricardo J. Catarineau, interpretado por don Fernando González Palenzuela.

4.—Recitado de versos de E. Carrere por don J. Contreras Ramos.

«Agua que va río abajo», (canción), cantada por la niña María del Carmen Contreras Viña.

5.—«Fumando espero», (tango) Viladomat, cantado por la señorita Isabel Alvarez Perdigón.

6.—«El carro del Sol», (canción veneciana) cantada por don José Puerta Pérez.

TERCERA PARTE

1.—Sinfonía por la orquesta.

2.—Representación del entremés en un acto y en prosa, original de P. Muñoz Seca, titulado el «Fresco del fuego», desempeñado por las señoritas C. Contreras Ramos y G. Contreras Viña y los señores García Cejas, Yanes González y Gómez González.

3.—«El Suicidio», monólogo en verso, original de F. Pi y Arsuaga, interpretado por el señor García Cejas.

4.—«Padre Nuestro» (canción) cantada por la niña María del Carmen Contreras Viña.

5.—«Torna a Sorrento», (canción italiana) cantada por el señor Puerta Pérez.

6.—«Nena», (canción) J. Casamoz, cantada por la señorita Alvarez Perdigón.

Los números de canto serán acompañados al piano por don Manuel Delgado.

Decorados del señor Puerta Pérez.

Dado el entusiasmo que reina para este festival, auguramos un éxito a la mencionada Sociedad.

Banquete popular

Se nos dice que muy en breve tendrá lugar un banquete popular como homenaje al alcalde presidente del Ayuntamiento, don José Dorta Pérez, por la entusiasta y constante labor que viene realizando al frente de la mencionada Corporación.

Cultos

El 2 de febrero, día de Nuestra Señora de la Candelaria, tendrán lugar en la iglesia Parroquial, igual que en años anteriores solemnes cultos religiosos, saliendo procesionalmente la venerada imagen.

Baile de disfraz

El baile de disfraz efectuado la noche del 28 en los salones de la sociedad «Juventud y Recreo», se vió bastante concurrido. Se bailó hasta las primeras horas de la mañana, constituyendo un brillante éxito para su nueva Directiva, por lo que le felicitamos.

CORRESPONSAL

Movimiento de buques

Entradas de ayer

VAPORES.—"Posillipo", italiano, de 3.792 toneladas, procedente de Génova y Cádiz, con carga general, consignado a Tenerife Coaling Cía.

"Telde", inglés, de 1.516 toneladas, procedente de Londres, con carga general, consignado a Fyffes.

"Trippe", norteamericano, de 5.703 toneladas, procedente de Nueva Orleans, y Mobila, consignado a Viuda de Cambreleng.

"Appani", inglés, de 4.760 toneladas, procedente de Calabar y Sierra Leona, con 135 pasajeros de tránsito, consignado a Elder.

Interinsulares

VAPORES.—"Gomera-Hierro", procedente de Las Palmas, con 11 pasajeros de término y carga general.

Cabotaje

VAPORES.—"Guanche", procedente de Santa Cruz de la Palma, con carga general, consignado a Fyffes.

"Tacoronte", procedente de Gáldar, consignado a Fyffes.

"Gadir", procedente de Puerto de la Cruz e Icod, con frutos, consignado a Fyffes.

VELEROS.—"Herbania", procedente de Las Palmas y G. Tarajal, con carga general, consignado a Molowny.

"Delfín", procedente de Santa Cruz de la Palma, con carga general, consignado a J. Peña.

Salidas

VAPORES.—"Posillipo", para Valparaíso y escalas; "Telde", para Dieppe y Londres, con frutos; "Trippe", para Liverpool; "Tacoronte", para Gáldar; "Gomera-Hierro", "Bohème", y "Astur", para San Sebastián de la Gomera.

VELEROS.—"Delfín", para Guía y escalas.

Tomás Cerviá Cabrera

MEDICO

Consultas: de 11 a 12 de la mañana, Calle de Alfonso XIII, número 32. y de 3 a 5 de la tarde.

CUPIDO, DIOS DEL AMOR

Toda niña que aspire a casarse debe recabar de su novio una colección de cupidos de ojos movibles, de los que ha lanzado don Eufemiano Fuentes, en los cigarrillos «SULTANES» de su fábrica «LA FAVORITA» y una vez obtenida, Cupido hará oir la epístola de San Pablo al enamorado más reacio y recalcitrante.

Hemos visto esta colección de estampillas y en verdad se trata de cosa original y de gran mérito, por lo cual debéis pedir estos cigarrillos en todas partes, para obtener pronto los 54 dibujos diferentes de que consta.

Depósito en esta capital, calle de ALFONSO XIII NUMERO 11 (a).

Banco Hipotecario de España

Préstamos amortizables desde 5 a 50 años, sobre fincas rústicas o urbanas, al 5'75 por ciento de interés.

Operaciones que facilitan la construcción de edificios y compra de fincas.

Ya ha llegado el Inspector, que ha de visitar las garantías, debiendo apresurarse los interesados a dirijir sus solicitudes o pedir informes a su agente

ANTONIO LECUONA HARDISSON

Betehencourt Alfonso, 15. —— Apartado, 121. —— Teléfono, 217.

La bebida más saludable como digestivo o estimulante es el sin rival "WHISKY" WHITE HORSE

Para beber el WHISKY mejor, exija la marca «CABALLO BLANCO».

Acreditada desde 1742

WHITE HORSE DISTILLERS, LIMITED

Importadores: African & Eastern (Spain) Ltd. — Doctor Comenge núm. 20

GUISAD SOLO CON GAS!!

LA COCINA MODERNA, ECONOMICA E HIGIENICA

Para instalaciones, adquisición de material, etc., dirigirse a las oficinas de esta FABRICA DE GAS, Regla, 18.—Teléfono número 64.

"POSTAL EXPRES"

:: FOTO ARTISTICA ELECTRICA ::

Se hace toda clase de trabajos DE DIA Y DE NOCHE

Precios módicos. — Prontitud en las entregas.

Horas de trabajo: de 9 a 12 de la mañana y de 2 de la tarde a 7 de la noche.

Próximamente gran exposición de trabajos ejecutados por esta casa.

ALFONSO XIII, 48.—SANTA CRUZ DE TENERIFE

El Unico Automóvil De Su Clase En Todo El Mundo

Literalmente muchos años adelantado a su tiempo en muchas características fundamentales, este nuevo Dodge Brothers de seis cilindros es una gran victoria en previsión técnica.

En este automóvil, por primera vez en la industria, se eliminan los umbrales de la carrocería. La carrocería y el chasis forman un solo grupo.

Los resultados de esta construcción son verdaderamente sorprendentes.

330 partes de carrocería y 175 libras de peso innecesario descartadas en beneficio de su sencillez y ligereza.

Sin sacrificar en lo más leve la altura interior o el despejo sobre el suelo, se ha rebajado la altura total—uno de los secretos de la gran belleza del "Victoria."

La fuerza, con relación al peso, se ha acrecentado mucho. Más rápida aceleración y más fácil manejo y conducción son también otras notables ventajas conquistadas.

El kilometraje por consumo de gasolina ha ganado admirablemente, lo que reduce de una manera extraordinaria los gastos de servicio de este nuevo producto de la casa Dodge Brothers, Inc.

AUTOMÓVILES DODGE BROTHERS

RAFAEL GONZALEZ VENNETTA — SANTA CRUZ DE TENERIFE

Ministerio de Cultura 2010

Sección de anuncios diversos

COLOCACIONES

COMISIONISTA.—Se desea para artículo acreditado y de gran venta; precisa sea persona con inmejorables referencias, buena presentación y conocedor del mercado.—Dirigirse a esta imprenta.

AYUDANTA DE COCINA, se necesita una. Dirigirse a Viera y Clavijo, 36.

SE DESEA una sirvienta formal. Doctor Allart, 24.

SE NECESITA una criada o mandadera. Informarán, Jesús Nazareno, 26.

SE DESEA enfermera o mujer apta para cuidar señora enferma y se haga cargo del gobierno de la casa. Se le gratificará bien. Inútil sin referencias. Informarán, Puerto Cruz, Plaza de la Constitución, 6.

OFICIALAS y aprendizas, para trabajar en taller de sastrería, se necesitan en la calle de Alfonso XIII, 45, tienda.

SE NECESITA cocinera con buenos informes. Razón, 25 de Julio, 21.

COCINERA.—Se necesita una que sepa. Informes, Barriada de Ley, penúltima casa a la izquierda, subiendo.

COCINERA.—Se necesita una con buenos antecedentes. Calle de Castro, 28. Capital.

EMPLEADO DE MOSTRADOR.—Hace falta uno que tenga bastante práctica en comercio de tejidos y bazares y sepa tratar bien la clientela. Se le pagará buen sueldo e interesaría en las ventas que efectuase. Precisa informes inmejorables. Dirigirse ofreciéndose por carta al Apartido de Correos de esta capital número 99, antes del día 15 del mes actual.

CASAS DE ALQUILER

SE ALQUILA el piso alto de la casa de la calle de Bethencourt Alfonso (antes San José), número 25, constituído por un amplísimo salón, con dos balcones a la calle, azotea, piso d amianto, servicio de agua a presión y W. C., acabado de reedificar. Darán razón, en el Banco Hispano Americano.

SE ALQUILA un piso grande, con agua luz y gas.—Razón, Doctor Allart, 67-69.

SE ALQUILA una vivienda recién construída en la Rambla de Pulido número 56, con sala, antesala, cuatro dormitorios, cuarto de baño, W. C., cocina, comedor, despensa, y habitaciones independientes para servidumbre, en la azotea.—Para informes: Angel Toledo Ruiz. Teléfono 225.

SE ALQUILA una casa con bastante comodidad. Darán razón en esta imprenta.

SE ALQUILA una casa en sitio céntrico de dos viviendas; cada una se compone de antesala, sala, cuatro habitaciones, cuarto de baño, comedor, cocina, y retrete. Tiene instalaciones de gas, luz y agua a presión. Razón, San Francisco 32.

EN EL PUEBLO DE TEGUESTE se alquila o se vende una espaciosa casa.—Darán razón, San Sebastián, 41. Tienda de comestibles.

SE ALQUILA en 225 pesetas una casa de moderna construcción de dos pisos; tiene agua a presión, instalación eléctrica, cuarto de baño, con baño grande esmaltado, lavabo y ducha, y en general, cuanto exige el buen gusto y la higiene moderna; está situada en el fondo de la calle de Salamanca, sitio el más ameno y salubre de esta capital. Inútil presentarse sin buenas garntías.—Para informes, Luciano Padrón Rodríguez, Rambla de Pulido, 15; de ocho a diez de la mañana.

SE ALQUILA una casa en sitio céntrico, con 14 habitaciones, cocina, dos retretes, cuarto de baño, dos patios y azotea. Tiene instalaciones de gas, luz y agua.—Razón, Marina, 49.

SE ALQUILA una casa en La Laguna, calle de Anchieta número 16. Informarán en aquella ciudad, en el «Café Central», y en esta capital, en la calle del General O'Donell, número 6.

SE ALQUILA la casa de la calle Angel Guimerá número 1 (antes Canales), esquina a la del Rosario, número 2.—Informarán en «La Catalana», Norte 31 y también en Canales baja número 2.

SE ALQUILA la planta alta de la casa Doctor Allart, 45. Informarán Imeldo Serís, 59 (oficinas).

SE ALQUILA la casa número 31 de la calle de San Antonio; consta de 3 amplios dormitorios, comedor, sala, antesala, cocina, despensa y cuarto de baño. Tambien se venden o se alquilan las casas que acaba de construir en el barrio de Salamanca Chica, en la la finca de Nieto, en donde darán razón; constan de 4 hermosos dormitorios, sala ,antesala, comedor, cuarto de baño, despensa y cocina.

ALQUILERES VARIOS

SE ALQUILA una habitación con ventana a la calle, para caballero solo. Darán razón San Francisco 105.

SE ALQUILAN dos habitaciones interiores, con cocina independiente, luz y agua. Razón, Pablo Iglesias 41.

HABITACIONES amuebladas, con balcón a la calle. Sitio céntrico. Se alquila con y si npensión. Preferible caballero solo o matrimonio sin hijos. Imeldo Serís, 71.

SE ALQUILA habitación amueblada para caballero solo.—San Francisco 79.

SE ALQUILAN dos despachos con dependencia, calle José Murphy número 5.—Razón en la misma.

SE ALQUILA una habitación. Informes en esta imprenta.

ALQUILO amplio local situado en la plaza del Pilar, número 48, muy propio para taller de reparaciones de automóviles o para depósito de mercancías, con capacidad para mil toneladas cúbicas, y también lo alquilo reuniéndose seis o más dueños de automóviles, compartiendo proporcionalmente el alquiler entre los señores que lo ocupen. Tiene agua y pozo para el arreglo de los vehículos. Informes: su dueño, Francisco Rivero Estévez, San Lucas, 22.

SE ALQUILA un magnífico almacén con alpende, patio y casa para el encargado o dueño, propio para industrias o garage, situado en la calle del Doctor Comenge. Dará razón, don Vicente Díaz-Llanos. Casa Elder.

SE ALQUILA la parte vieja del edificio del «Círculo de Amistad XII de Enero».—Darán razón en la Conserjería de dicho casino o su presidente, don Ramón Baudet.

SE ARRIENDA un espacioso local, propio para carpintería, herrería, garage, depósito de mercancías, etc.—Informes, Pedro González, Alfonso XIII, 60.

SE ALQUILAN dos espaciosos salones de reciente construcción con servicio de W. C. y agua a presión situados en la calle de la Noria, número 34. Para informes, en los mismos o en la calle de San Sebastián, 56.

SE ALQUILA una habitación con agua, luz y cocina independiente a matrimonio sin hijos o señora sola. Razón en esta imprenta.—República, 17.

SE ALQUILA un magnífico salón, con un gran patio, alpende y habitaciones para el encargado del mismo, propio para taller, depósito o garage, situado en la calle de San Francisco, esquina a la de San Martin. Dará razón, don Vicente Díaz-Llanos, casa Elder.

OFERTAS Y DEMANDAS

JOVEN EXTRANJERA sabiendo inglés y alemán desea colocación en familia española o extranjera. Dirigirse a Señorita Barbroe Galin.—Hotel Olsen.

CHOFER mecánico, práctica en América, se ofrece para trabajar en casa particular. Dirijirse a esta redacción a las letras A. H.

COMPRO ACCIONES de la Cooperativa de Casas Baratas del tipo C por el vapor de la desembolsado. Camisería REGIDOR, Cruz Verde, 22.

SENOR con bastante práctica y GARANTIA, se ofrece para toda clase de Agencias, en La Laguna, así como también para sub-agente de Aduanas, cobranzas, etc. Razón, en esta imprenta.

AUTO-PIANO.—La sociedad «Unión y Progreso» del pueblo de Tegueste, desea adquirri un autopiano. Se admiten proposiciones en el expresado centro.

JOVEN.—Se ofrece para tarbajos de mecanografía. Prontitud y esmero. Darán razón, Pérez Galdós, 5.

¡FABRICA DE GAS.—Solicita casa con amplio local para depósito en sitio céntrico; las ofertas a las oficinas, Regla, 18.

VENTA DE AUTOMOVILES

SE VENDE un automóvil marca «Willys-Knight», de siete plazas, con muy poco uso. Informarán, calle de San Juan, número 17. Puerto de la Cruz.

SE VENDE un automóvil «Overland» de cinco asientos, precio barato. Nueva batería, nuevas gomas.—Razón: Fidel Ryes, calle Valois. Puerto Cruz.

SE VENDE coche de carrera marca «F. N.» Primer premio en Spa, en las carreras 1926. Informará: Angel Toledo Ruiz, Bethencourt Alfonso, 35; Teléfono 225.

SE VENDE un automóvil marca «Cadillac», de siete plazas y en perfecto estado, a precio muy reducido. Informará,Cristino Díaz, en el muelle.

CAMION A. S.—Se vende el señalado con el número 2.316 reconocido como uno de los mejores de dicha marca, con carrocería para frutos, macizos nuevos, todo en perfecto estado, tanto de pintura tapicería de cabina, etc., como su mecanismo interior, permitiendose el examen de este y dándose a toda prueba. Razón, don Jose Morales, frente a la oficina del Tranvía, en la Cuesta.

VENTA DE ACCIONES

SE VENDE una acción de agua en la Sombrera, llamada «El Topo». Zarza.—Informes, Fomento, 14, María Suárez.

ACCION de «Las Tapias», se vende por 500 pesetas. Razón, Méndez Núñez, número 44 Frente a los terrenos del Parque.

ACCION.—Se vende una de la comunidad denominada «Montaña del Cedro», en Guía de Isora, dando abundante agua la galería y de positivo porvenir. Darán razón en la ferretería de don Enrique Pérez Soto, calle de Alfonso XIII, número 8. Teléfono 244.

ACCIONES de «Los Huecos», Arafo.—Se venden a pesetas 25.000 cada una. En breve estas accione alcanzarán un valor de pesetas 45.000 a 50.000, tan pronto se realicen las obras proyectadas. Oportunidad para los capitales. Este es el más grande y el mejor negocio de Tenerife.—Dirijirse al Café-Bar del «Hotel Victoria», de la Orotava.

SE VENDEN siete acciones de la Cooperativa de Casas Baratas, tipo pequeño. Darán razón, Sombrerería, plaza de la Constitución.

VENTA DE MUEBLES

SE VENDEN dos camas, una de cuerpo y medio y otra de un cuerpo, y una cocinilla de gas. Informes, Consolación, 13.

ANUNCIO.—Se vende un mostrador y algunos muebles a precios económicos en la accesoria calle del doctor Allart número 8 (izquierda).

SE VENDE un aparador. Santa Rosalía, 27.

SE VENDE un juego de mimbre, usado. Informarán, Cayo Blanco, 1.

MUEBLES.—Se vende un juego de sala moderno. Razón, Méndez Núñez, número 44 Frente a los terrenos del parque.

SE VENDEN MUEBLES.—Plaza de Weyler número 3 y San Francisco 43, de las 12 en adelante.

MUEBLES.—Se vende un juego de sala, espejos, mesas de mármol, etc.—Calle del Sol, número 36.

JUEGO DE SALON-DESPACHO.—En caoba y cuero, compuesto de las piezas siguientes: un sofá-biblioteca, una librería, una mesa-despacho y un sillón, una mesa de centro, dos butacas y seis sillas. Precio: 4.000 pesetas. Puede verse en la casa Vandewalle, Alfonso XIII, 87, Santa Cruz de Tenerife.

VENTA DE FINCAS Y SOLARES

OCASION.—En la costa Sur se vende una finca de ocho fanegadas de extensión, en inmejorables condiciones para todo cultivo. Se halla muy cercana a la población y dentro de su plano de ensanche. Se vendería también por parcelas para solares a precios económicos. Razón, Santiago, 5.

SOLARES.—Véndese la novena parte (5 mil metros cuadrados, aproximadamente), de la finca sita en el Puente de Zurita, conocida por finca de Castro Fariña, cuya novena parte, sin cargas ni gravámenes de ningún género, hállase inscripta en el R. de la P. de este partido. Terreno todo edificable, actualmete bajo la red del agua a presión y con plano de urbanización que aprobó el Excmo. Ayuntmiento.—Razón, bufete del abogado don Benigno Mascareño, calle de Teobaldo Power, número 12.

SE VENDEN solares a 10 pesetas metro, en Gracia,.—Razón, Cristóbal Alvarez, calle Empedrada, número 7. Laguna.

SE VENDE un solar en la calle de San Juan Bautista de esta capital. Darán razón en la casa número 29 de la calle de la Marina.

SE VENDE un solar ideal de 28 metros de frente a la calle de Eduardo Cobián, y trasera a la de la Rosa; es el anfiteatro del puerto. Se fracciona de calle a calle. Dará razón don Vicente Díaz-Llanos. Casa Elder.

FINCA.—En Guamasa, donde llaman «El Peñón», se vende una suerte. Linda con El Hortigal, y su parte baja consta de amplios solares a ambos lados de la carretera de Tacoronte, que por su inmejorable situación se recomienda a los señores veraneantes.—Informes, en esta capital, don Federico Olivera, Castillo, 79, y en Guamasa, don Valeriano Pérez.

SOLARES se venden en la finca de Cejas, donde se está construyendo el Puente de Galcerán, o calle de San Sebastián, 62. Darán razón en la misma.

SE VENDEN solares en la finca de Mascareño, prolongación de la calle de 25 de Julio que será tan pronto termine el puente sobre el Barranco de Santos. Informarán en la misma finca.

VENTAS VARIAS

SE VENDE una venta en buen sitio, con buena casa de vivienda, con agua y luz eléctrica. Buen precio. Razón en esta imprenta.

SE VENDE una «Historia de España», por Lafuente, encuadernación de lujo. Precio sumamente barato.—También se vende un libro titulado «Apuntes sobre la historia de Tenerife», donde se detalla la historia de Nelson.—Informes: Porlier 12.

SE VENDE por ausentarse su dueño, un dinamo automático propio para alumbrado de casa particular. Tiene 800 Watios, marca americana, muy económico. Informes, «Sitio de Luna», Puerto de la Cruz.

PALOMAS.—Se venden buchonas, alemanas, rifeños y frailes; volteadoras, correos, colagallos, golilla, dragones (correos alemanes), bastas y pichones.—Razón, Rambla de Pulido, 51.

SE VENDE, en La Laguna, una yunta de vacas de un tamaño regular, propias para el trabajo y para carreta; están próximas a dar leche.—Darán razón, en la caseta de Consumos, en Los Molinos, el fiel de la misma.

SE VENDE un piano en muy buen estado de uso. Razón, Consolación, 20, comercio.

SE VENDE una mampara de Riga, para oficina. Razón, Eduardo Cobián, 3, altos.

BOMBA con motor eléctrico para elevar agua, se vende una en perfecto estado.—Ferretería de Carlos Díaz.—Alfonso XIII, número 25.

¡DUEÑOS DE GANADERIA!—Se vende un manchón para pastos, que contiene cebada, habas y abundante yerba, todo en condiciones de darle un corte, que puede rendir un gran número de carros de forraje.—Para informes: La Cuesta, Manuel Santander.

SE VENDE una hélice de bronce para embarcación pequeña, muy barata. Razón Rambla de Pulido, 33.

SE VENDE una carrocería completamente nueva, marca «Hudson» de siete plazas. Informes: Camisería REGIDOR, Cruz Verde, número 22.

SE VENDE trigo cosechado en Guamasa y Tacoronte a 23 pesetas fanega; para más detalles, Augusto Brito Lorenzo, calle del Progreso, número 49, de una a dos de la tarde y de siete a ocho de la noche.

HIERRO VIEJO.—En la Central del Tranvía en la Cuesta, se vende hierro y acero en piezas desechadas. Los que deseen adquirir este material pueden examinarlo en dicha Central y hacer ofertas al director-gerente, antes del día 30 del mes actual.

HUEVOS para incubar.—Razas castellana negra, Rode Islan roja y Leghorn blanca; huevos del día para el consumo. San Sebastián, número 62. Teléfono número 337.

CONTRATISTAS Y FABRICANTES.—Se venden máquinas para hacer bloques de hormigón, de varios tamaños, para la construcción. Máquinas para hacer mortero, material diverso como vagonetas, vía,madera para andamio, escaleras, montacargas, carretillas, etc., etc. Motores de 12 y 24 H. P. trabajando al aceite crudo. Todo en perfecto estado. Condiciones excepcionalmente ventajosas. Para informes: Arriba, Calle Costa y Grijalba, número 6.

PROFESIONALES

PREPARACION COMPLETA para el ingreso en la Academia del Cuerpo Pericial de Aduanas. Oposiciones todos los años. Bachillerato universitario de Ciencias. Clases de la Facultad de Ciencias Químicas, por profesor competente, Licenciado en Ciencias.—Informes y consulta, Ruiz de Padrón número 9.

TAPIZADOR de muebles para tapizar a domicilio y en su casa. Tribulaciones número 40.—Tenerife.

TENEDOR DE LIBROS con bastantes años de práctica, se ofrece fijo o por horas. Informarán: teléfono 191 duplicado o Suárez Guerra, 29.

ACADEMIA.—Clases prácticas para ingresos en escritorio a jóvenes de ambos sexos. Teneduría de libros. Precios módicos. Viera y Clavijo, 34. Duplicado.

CLINICA DE PARTOS.—Peregrina Pérez de la Cruz, ofrece sus servicios en la clínica, calle de 25 de Julio, número 4, bajo la dirección profesional del médico de la clínica o de cualquier otro que la interesada designare.

PROFESOR TITULADO.—Prepara, a domicilio, bachilleres, normalistas y estudiantes de Comercio.—Especialidad en clases de latín, francés, inglés y matemáticas.—Aceptaría clases en Colegio o Academia preparatoria.—Se ofrece también por horas, para llevar los libros y la correspondencia comerciales.—Honorarios convencionales.—Razón, ne esta imprenta.

ACADEMIA DE MECANOGRAFIA, TAQUIGRAFIA Y CONTABILIDAD dirigida por la profesora señorita Emma F. Trujillo. Enseñanza rápida. Se hacen trabajos de mecanografía. Clases a domicilio. Rambla XI de Febrero frente a la calle Numancia.—Santa Cruz de Tenerife.

ARTICULOS PARA SEÑORAS

REALIZACION.—En la calle del Doctor Allart 49, se realizan pieles de todas clases a precios baratísimos. Solo por quince días. Aprovechar la ocasión.

SOMBREROS.—En los grandes almacenes de «Au Petit París», Valentín Sanz, 8, se acaba de recibir una gran colección de sombreros modelos última novedad, de la presente temporada.

VAINICAS.—Se hacen vainicas a máquina en toda clase de trabajos, para la confección de ropa blanca y trajes de señora.—Suárez Guerra, (antes San Roque), núm. 12.

ELEGANTES SEÑORAS Y SEÑORITAS. En la calle de la Luna, 33, se hacen plisados últimos modelos, a precios baratísimos. Se hacen también vainicas al tamaño deseado, a 20 céntimos vara.

ELEGANTES SEÑORAS Y SEÑORITAS. En la calle de Emilio Calzadilla (antes San Felipe Nery), número 27, se hacen plisados en dibujos. También se hacen vainicas en el tamaño que se desee, a 20 céntimos vara.

PARA SEÑORAS Y SEÑORITAS.—En la calle de Pablo Iglesias, 50, se hacen plisados y vainica en hermosas máquinas acabadas de recibir. Se ruega lleven sus trabajos a esta casa, sin dejarlos en parte alguna, como se venía haciendo. Se preparan las vainicas, también se hacen juegos de novia. Todo a precios baratísimos.

AVISOS DE INTERES

SE ACABAN DE RECIBIR unos preciosos trajes y abrigos para niños y niñas, a precios económicos, en la calle de Jesús Nazareno, número 26.

SEMILLA DE TABACO.—Con el fin de intensificar el cultivo del tabaco en Canarias, se ofrece a los agricultores, gratuitamente, semilla habana, en la tabaquería de don Manuel Herrera. Cruz Verde, 18.

PATATAS PARA COMER.—En el establecimiento de don Julián Saenz Martínez, en esta capital y en su sucursal de La Laguna, Alfonso XIII, 59, se venden PATATAS para comer, de SUPERIOR CALIDAD.

POR POCO DINERO sus espejos manchados quedarán como nuevos, avisando a Augusto Kruse. Ruiz de Padrón, 13.—Teléfono 460.

CASAS EN VENTA

SE VENDE en Icod una casa y sitio con doscientas matas de plátanos y una acción de aguas de «Las Socas». Para informes, Marcos Martel, San Agustín número 13.—Icod.

SE VENDE una casa en La Laguna, calle Catedral o Taoro, con sala, tres dormitorios, comedor, W. C., cocina, patio y traspatio. Informarán en la misma, su dueño, Simeón López.

SE VENDE una casa con todas las comodidades necesarias, en la Rambla XI de Febrero, número 46.—Informes, en la misma.

CASAS.—Se venden dos en la calle de Fomento (barrio de Obreros). Una de ellas se entrega deshabitada. Es condición precisa que se adquieran las dos a la vez. Precio razonable.—Para informes, establecimiento de la calle de San Francisco, número 30.

SE VENDEN tres casas de la calle de Carmen Monteverde, números 25, antiguo y 29 moderno; 31 antiguo y 35 moderno; 33 antiguo y 37 moderno. Darán razón en el despacho del letrado don Miguel Díaz-Llanos Valetín Sanz, número 47.

SE VENDE una casa de un piso en Salamanca chica. Está desocupada. Tiene cuatro dormitorios, comedor, cuarto de baño, W. C. y cocina, patio y jardincito.—Informes, Viera y Clavijo, 35.

SE VENDE una casa en el barrio del Perú, con bastante comodidad; da frente a dos calles, tiene un patio murado de 72 metros cuadrados, capaz para alojar dos o tres automóviles. Es de reciente construcción. Dará razón don Pedro del Toro (vuelta de los Pájaros).

SE VENDE la espaciosa casa de dos pisos sita en la calle de San Martín de esta capital, con condiciones para el establecimiento de industria que podrá ocuparse en el acto de la compra. Informará, don Domingo Molina, San Juan Bautista, 36

SE VENDEN a 3.000 pesetas las tres casitas económicas marcadas con los números 4, 5 y 6 del pasaje de don Antonio Espinosa, situadas en la calle del Blanco próximas al cuartel de Artillería; igualmente se vende por 3.000 en el mismo sitio una casa bastante regular. En la calle de San Sebastián, próxima vía de gran porvenir, se vende en 12.500 pesetas la casa marcada con el número 27, hace esquina y es muy propia para negocio; en el callejn conocido por «Los Gorros», próximo a la calle antes citada, se vende una casa de dos viviendas independientes por 5.000 [illegible] en la calle de la Huerta se venden las marcadas con los números 3 y 7 la primera en 3.000 y la segunda en 4.500. Para informes y otros detalles Luciano Padrón Rodríguez, Rambla de Pulido, 15 de ocho a diez y media de la mañana.

POR 16.500 PESETAS se vende una casa de moderna construcción con bonita fachada de una puerta y dos ventanas a la calle, interiormente se compone de una cancelita de entrada y galería central en el ala derecha y en comunicación con la misma se halla un gabinete, comedor, patio, cocina y W. C. y en el ala izquierda tres dormitorios bastante amplios; sus techos son de cemento armado y sus pisos de mosaicos, pudiendo rentar co[illegible]mente 125 pesetas.—Para mas informes Luciano Padrón Rodríguez, Rambla de Pulido 15, de ocho y media a diez y media de la mañana.

Casa en venta

En 30.000 pesetas se vende una casa de dos spisos, acabada de construír y deshabitada ,contigua a la calle de Salamanca. Sitio magnífico; tiene todas las comodidades que exige el moderno confort. Darán razón, en la misma calle de Salamanca, letra H.

FONOGRAFOS

DE MESA, DE PIES, CON BOCINAS, MALETAS
de las afamadas marcas alemanas
«POLYPHON» y «POLYDOR»

DISCOS

eléctricos-acústicos. — Nuevo procedimiento.—Asombroso volumen y realismo.

Diafragmas electrix

ULTIMA PALABRA EN DIAFRAGMAS

DOBLAN EL SONIDO.—ADAPTABLE A CUALQUIER APARATO

CUERDAS—AGUJAS.—MOTORES

Repuestos para fonógrafos.

PRECIOS SIN COMPETENCIA
Ventas al contado y diez meses plazo.
Concesionario exclusivo para este archipiélago

DEPOSITO ALEMAN, Santa Cruz de Tenerife. Cruz Verde, 14

Venta a los mismos precios:
LA LAGUNA, Alfonso XIII, 55

Parada de automóviles

Los que soliciten automóviles para turismo o plaza, diríjanse a la parada que tienen establecida en el muelle, don Domingo Carrillo y don Damián León.—Teléfono 206 o Marina, 9.

El mejor tinte para el cabello y el más PREFERIDO por las señoras es :: ::

Agua de Abisinia LUQUE

ANEMIA Desaparece tomando el Jerez Hemoglobina de LUKOL.--Verdadera garantía médica.

EL MEJOR PURGANTE:
AZUCAR DE PLATANO «LUKOL»

Jerez Quina Carne y Hierro "LUKOL" es el gran tónico reconstituyente que fortalece al débil y da vigor.

Por muy fuerte que sea su dolor de muelas, se le quita en el acto con el

Anticaries dental LUQUE

TOS
PASTILLAS del Dr. ANDREU

MOSTUVA

(Nombre registrado)

JUGO DE UVA SIN FERMENTAR GARANTIZADO PURO

Recomendado por las eminecias médicas por su poder digestivo y alimenticio, para la curación del extreñimiento, neurastenia, debilidad general, enfermedades del hígado y para las dolencias del estómago.

Mejor que la leche.—Agradable y refrescante por excelencia.

De venta en ultramarinos, droguerías y farmacias.

EL CAMPESINO
RETORTA LAVADA
Nº 55
CALIDAD SUPERIOR

Sucesores de Fernández del Castillo Hnos.

MUY ACREDITADA

LA MEJOR — LA MAS FUERTE

MUY ACREDITADA POR SU CALIDAD

Unicos importadores en las Islas Canarias: Sucesora de Fernández del Castillo Hermanos.

"Casa de Lorenzo"

Con este título ha quedado abierta al público una nueva casa de comidas en el Puente de Zuriza, número 9.

En esta casa se sirven toda clase de viandas y exquisitos vinos de marca y del país.

Desde el sábado en adelante, se servirán todas las mañanas churros y café con leche.

¡¡Todo e lmundo a «Casa de Lorenzo»!!

MARGARINE
Banda Azul
es tan buena como
MANTEQUILLA

BLUE BAND
best
"Just like Butter"

Vd. no sabe sus delicias mientras no ha probado.

Ministerio de Cultura 2010

INFORMACIÓN TELEGRÁFICA

MADRID

Ex ministro moribundo

Madrid, 31.20.—El ex minstro, señor Andrade, se ha agravado considerablemente en su enfermedad.

Hoy se le han administrado los Santos Sacramentos.

Viaje aplazado

Los ministros de Instrucción pública y Gracia y Justicia, señores Callejo y Ponte, han aplazado su anunciado viaje a Valladolid.

Lo efectuarán el sábado próximo.

Regreso de Yanguas

De su viaje a Andalucía ha regresado a esta Corte, el presidente de la Asamblea Nacional, señor Yanguas.

Mausoleo a la Guerrero

El Sindicato de Actores españoles ha tomado el acuerdo de elevar un mausoleo que perpetúe la memoria de la insigne actriz doña María Guerrero.

Quince millones para carreteras

La Gaceta publica una disposición, distribuyendo 15 millones de pesetas para carreteras y puentes, durante el actual año de 1928.

Pérez Solís, absuelto

El Consejo Supremo de Guerra y Marina ha dictado sentencia, absolviendo a Pérez Solís y demás juzgados recientemente.

Banda de ladrones detenida

Ha sido detenida una banda de ladrones de trenes, que operaba en la línea de Valdepeñas.

Homenaje a los Quintero

En el teatro Calderón se celebró anoche una función, en homenaje a los hermanos Alvarez Quintero.

El acto resultó muy brillante.

El teatro de la Princesa

Una comisión de autores ha visitado al jefe del Gobierno, para hablarle de la liberación del teatro de la Princesa, con objeto de que vuelva a ser propiedad de don Fernando Díaz de Mendoza.

También solicitó que a dicho teatro se le cambie el nombre, rotulándolo con el de María Guerrero.

El marqués de Estella prometió tratar dicho asunto en Consejo.

Acuerdos de la Asociación de la Prensa

Hoy ha celebrado junta general la Asociación de la Prensa, acordándose hacer constar en actas el sentimiento producido por el fallecimiento de doña María Guerrero y don Vicente Blasco Ibáñez.

Fué reelegida la misma directiva.

Próximo informe

En la semana próxima, informará el jefe del Gobierno, marqués de Estella, ante la comisión de Leyes constituyentes de la Asamblea.

Distinción al general Burquete

En la embajada francesa se ha celebrado la ceremonia de imponer la encomienda de la Legión de Honor, al general don Ricardo Burguete.

Homenaje a la memoria de doña María Guerrero

Es probable que el próximo domingo se celebre en el teatro de la Casa del Pueblo, una función-homnaje a la memoria de doña María Guerero.

A este acto concurrirán las Sociedades obreras de esta Corte.

Una interpelación del señor Dómine

En uno de los próximos plenos de la Asamblea explanará el naviero señor Dómine una interpelación sobre transportes marítimos y terrestres en España.

La Politécnica de Tenerife

El ministro de Instrucción pública recibió la visita del representante de la Mancomunidad de Tenerife en la Asamblea, señor López y Martín-Romero, que interesó del señor Callejo la implantación del Colegio Politécnico, creado recientemente en La Laguna.

El señor Callejo prometió atender los deseos de dicho representante.

FRANCIA

Fallecimiento de un mariscal inglés

París, 31.—Al recibirse en París la noticia del fallecimiento del mariscal inglés sir Douglas Haig, el presidente de la república, M. Doumergue, y los ministros de Relaciones Extranjeras y de la Guerra, señores Briand y Painlevé, han dirigido sentidos telegramas de condolencia al Gobierno británico y a Lady Haig, en prueba de sentimiento y simpatía.

Para contingencias guerreras

La Comisión de Hacienda del Senado estudia actualmente un proyecto relativo a la organización nacional en tiempo de guerra.

Regreso de una misión aérea

Hoy han aterrizado en Le Bourget los aviones que componen la misión aérea Proust-Gama, de regreso de su "raid" africano París-Niamey.

Como consecuencia de los estudios realizados durante el viaje, se ha puesto de manifiesto la posibilidad de establecer el servicio regular de enlace aéreo entre Francia y el Africa ecuatorial.

La visita de los reyes de Afganistán

Los soberanos de Afganistán, han visitado hoy la Ciudad Universitaria, la Sorbona y el Instituto Radium, mostrándose complacidos.

Premios literarios

Ha sido concedido el "Premio Coward" al novelista Luciano Favre, autor de la obra "El hombre detrás del muro" y la medalla Paul Hervieu a Jean Tharand, por el conjunto de sus últimos libros.

INGLATERRA

Las elecciones japonesas

Londres, 31.—El corresponsal del "Times" en Tokío, comunica que las elecciones generales japonesas han sido fijadas para el 29 de febrero próximo.

ALEMANIA

Declaraciones de Stresemann

Berlín, 31. — Hablando en el Reichstag, con ocasión de discutirse el presupuesto de Negocios Extranjeros, el ministro del departamento ha hecho interesantes declaraciones relativas a la política francesa de ocupación.

Después de señalar la evidente antimonia existente entre la política de Locarno y la ocupación de la zona rhenana, terminó afirmando que se propone aceptar la discusión de las principales cuestiones relativas a la vigilancia del territorio de la frontera hasta que finalice la ocupación.

Provincias

En honor de Blasco Ibáñez

Valencia, 31.—Varios millares de personas han desfilado en manifestación espontánea ante la casa en que nació Blasco Ibáñez, cubriendo de flores la lápida.

Se ha acordado levantar una estatua del ilustre novelista, frente al mar.

El rey en Sevilla

Sevilla, 31.—Ha llegado a esta población el monarca, siendo recibido por los infantes don Carlos y doña Luisa y autoridades.

Un joven mata a tiros a su novia

Huelva, 31.—En el pueblo de Escacena, de esta provincia, un joven llamado Antonio Reimosa, disparó varios tiros contra su novia, Josefa Díaz, matándola.

Se ignoran los móviles del crimen.

La huelga de Barcelona

Barcelona, 31.—El gobernador civil ha conferenciado con el jefe del Gobierno, marqués de Estella, sobre las cuestiones obreras.

El general Primo de Rivera prometió estudiar las compensaciones solicitadas por los obreros, pero para ello se precisa el restablecimiento previo de la normalidad, reanudándose el trabajo seguidamente.

Embarcación desaparecida

Vigo, 31.—En las costas de Portugal corrieron un temporal de gran violencia varias embarcaciones pesqueras.

Una de ellas ha desaparecido.

El rey visita la Exposición

Sevilla, 31.—Don Alfonso visitó hoy los terrenos donde hállase instalada la Exposición Iberoamericana, deteniéndose en el pabellón central, en el que se expone la bandera que llevó Colón para el descubrimiento de América.

Luego visitó el monarca el tiro nacional, marchando seguidamente a la estación, para continuar viaje a Madrid.

Hundimiento de una casa. Una muchacha muerta y tres heridas

Tarragona, 31.—En Constantí se hundió una casa, aplastando a una muchacha de quince años, que resultó muerta.

Otras tres jóvenes sufrieron heridas de consideración.

Honrando a Blasco Ibáñez

Valencia, 31.—El Círculo de Bellas Artes ha remitido a Mentón una corona de laurel, con expresiva dedicatoria.

La sociedad de pescadores ha enviado una corona de flores.

Crucero argentino

Cádiz, 31.—El día 15 del próximo febrero llegará a este puerto el crucero argentino "Patagonia".

Un gesto de Sánchez Guerra

Valencia, 31.—Sábese que en París habíase organizado una comida en honor del ex presidente del Consejo de ministros, señor Sánchez Guerra.

Este, al enterarse del fallecimiento de Blasco Ibáñez, no quiso asistir, en señal de duelo.

La cena celebróse al siguiente día, y en ella se guardó un minuto de silencio, a la memoria del gran novelista.

Un hermano mata a otro jugando

Huesca, 31.—En la villa Altanfel se hallaban jugando los hermanos José y Ramón Ballesteros, de ocho y cinco años de edad.

Sin que se sepan las causas, el primero, dió un golpe con una azada en la cabeza al segundo, matándolo.

El suceso ha impresionado a la ciudad.

Los obreros y el impuesto de utilidades

Barcelona, 31. — La comisión obrera que marchó a Madrid para conferenciar con el jefe del Gobierno acerca de la exclusión de

¡Automovilistas!

Antes de hacer vuestras compras consultad nuestra nueva tarifa modificada en esta fecha.

GOODYEAR

2-27-29

Agente general para Canarias: Alberto Camacho ~ Doctor Comenge, número 11.

Santa Cruz de Tenerife

Triana número 91, Las Palmas (Gran Canaria)

Ministerio de Cultura 2010

EL TIEMPO

DIA 31 DE ENERO. Temperatura máxima a la sombra; 20,8. Temperatura mínima: 16,0.
Humedad relativa media, 70 centésimas.
Agua evaporada: 4,5 milímetros.
Direección dominante del viento: N.
Recorrido del viento en las veinticuatro horas: 748 kilómetros.
Precipitación acuosa 0,1 milímetros.
Estado general del cielo: Casi cubierto.
Estado general del mar: Rizado.
Tiempo probable: Persite la tendencia a lloviznar.

El jefe del Observatorio
MIGUEL BOTELLA

los obreros del pago del impuesto de utilidades, ha publicado una hoja reflejando las impresiones optimistas que recogieron en su entrevista con el señor Primo de Rivera.

Desfile ante la Editorial Prometeo

Valencia, 31.—El director de "El Pueblo", don Félix Azzati, visitó al gobernador civil, solicitando autorización para celebrar una manifestación y desfile ante la Editorial Prometeo, la cual dirigía Blasco Ibáñez.

De madrugada

Una protesta

Madrid, 31.23.—Las entidades artísticas de Valencia han formulado una enérgica protesta por las opiniones irrespetuosas emitidas por Valle Inclán y Baroja con motivo de la muerte del señor Blasco Ibáñez.

Pésame

El marqués de Estella ha enviado su pésame al Gobierno inglés por la muerte del mariscal Douglas Haig.

Una actriz que hereda tres millones

La conocida actriz Celia Gámez ha heredado tres millones.

Con tan fausto motivo ha anunciado su propósito de retirarse de la escena.

El entierro de Blasco Ibáñez

Noticias de Mentón dicen que desde muy temprano el jardín de "Fontana Rosa" se vió atestado de público, para asistir al entierro del señor Blasco.

Ante la finca formó un batallón de cazadores alpinos que rindió honores al cadáver.

Desde la biblioteca de la casa mortuoria, fué conducido el féretro a hombros por los íntimos del finado, llevando las cintas varias personalidades, entre ellas los señores Unamuno, alcalde de Mentón y Ortega y Gasset (don Eduardo).

Seguían los hijos del finado.

Presidió la comitiva el prefecto de los Alpes, general Brey, varios funcionarios del Ministerio de Instrucción, en representación del señor Herriot, y comisiones del Ejército francés y de la Legión de Honor.

La carroza iba totalmente cubierta de flores, marchando tras ella el pueblo en masa de Mentón.

Las tropas rindieron honores en las calles, que se hallaban atestadas de público.

Al llegar al cementerio pronunciaron discursos elogiando al finado el alcalde de Mentón, el señor Ortega y Gasset y otras personalidades.

El cadáver fué depositado en una cripta cubierta de flores y situada en una colina, desde la cual se domina el mar.

Manifestación imponente

De Valencia comunican que, autorizada por el gobernador, se celebró una imponente manifestación de duelo, que se dirigió a la casa del señor Blasco, llenándola de flores.

El acto, al que concurrieron millares de personas de todas las clases sociales, resultó emocionante.

BOLSA DE MADRID

Francos	23.12
Libras	28.72
Francos suizos	000.00
Francos begas	00.00
Liras	00.00
Dólares	5.89
4 por 100 interior	71.40
Banco de España	589.50
5 por 100 amortizable	93.75
4 por 100 amortizable	86.00
Deuda exterior 4 por 100	85.90
Ferrocarriles del Norte	566.00

Ayer, en el Ayuntamiento

Sesión del pleno municipal

Anoche se reunió el pleno del Ayuntamiento.

Presidió el alcalde señor García Sanabria y asistieron los concejales señores García Dorta, Alvarez García (don José María), Rojas, Rodríguez, (don Andrés), Guimerá Gurrea, Ravina Veguillas, Delgado (don Arsenio), Ramos (don Benigno), Iborte, Lecuona Power, Morales (don Eloy), Ayala (don Domingo), Alvarez (don Enrique), Rufino (don Leonardo), González Palenzuela y Ramas.

Cesión de solares

Se dió lectura a un escrito del señor capitán general de la región, trasladando una real orden relativa a la compensación que se ofrece por los solares cuya cesión ha sido pedida al ramo de Guerra.

Se acordó ofrecer solares en compensación a los que se ceden, quedando lares donde ha de construírse el Gobierno militar de esta plaza.

Nombramiento de concejales

Dióse lectura a un escrito del gobernador civil por el que se nombran varios concejales suplentes, que corresponden a don Benigno Ramos, don Alvaro Alvarez Sevillano, don Estanislao López de Vergara, don Rodolfo Godínez y don Nicolás Dehesa.

Presupuestos aprobados

La Corporación quedó enterada de un oficio del delegado de Hacienda, aprobando, con ligeras modificaciones, el presupuesto ordinario, y en su totalidad el extraordinario de diez millones.

Oposiciones

Se acordó que para las oposiciones de empleados de nuevo ingreso, se apruebe el doble de las plazas que se convoquen, con objeto de que vayan cubriendo vacantes.

Provisión de destinos

Encontrándose vacantes varias plazas de funcionarios municipales se acuerda proveer, mediante concurso, el cargo de director de la Banda municipal de música.

Igual acuerdo se tomó con una plaza de escribiente y otra de practicante de la Casa de Socorro.

También se acordó proveer, mediante oposición, la plaza de profesor de Francés del Establecimiento municipal de Segunda Enseñanza, nombrándose un tribunal compuesto de cinco funcionarios competentes.

Asimismo se proveerá por oposición la plaza vacante de profesor de Gimnasia de dicho Centro docente, por renuncia del que la desempeñaba don Manuel Pascual Navarro.

Se aceptó la renuncia presentada por el practicante de la Casa de Socorro, don Francisco Tapia.

Renuncia

Fué aceptada la renuncia que de su cargo de vocal de la Comisión de Gobernación presenta el concejal don Eladio Ruiz Frías debido a incompatibilidad por haber sido nombrado juez municipal.

Red de alcantarillado

De conformidad con lo propuesto por el ingeniero de los servicios de fontanería, se acordó ampliar la red de alcantarillado de aguas negras a las calles de Salamanca e Igualdad, en atención a las numerosas edificaciones que se llevan a cabo en las mismas.

El representante municipal en la Asamblea

A propuesta del alcalde, señor García Sanabria se acordó contribuír con 250 pesetas mensuales para los gastos que ocasione la estancia en Madrid del representante del Municipio en la Asamblea nacional, a lo que también cooperará el Cabildo con igual cantidad.

GACETILLAS

Anoche falleció en esta capital la respetable señora doña Carmen Pérez Mentón, cuyo sepelio se verificará esta tarde a las cuatro, partiendo la comitiva de la casa núm. 9 de la calle de Galcerán.

Reciban sus familiares nuestro pésame.

◆◆

En Junta general celebrada por la Sociedad «Comunidad de Regantes de la Cuesta», fué reelegido el siguiente Consejo de administración:

Presidente, don Domingo Cambreleng; secretario, don Serafín López; tesorero, don Celestino Hernández y vocales, don Antonio Ribot y don Fernando Franquet.

Se aprobaron las cuentas generales de la Comunidad y las de las obras de profundización que se han venido practicando en el manantial de la «Madre del Agua» cuya prosecución se acordó por cuenta del Excmo. Ayuntamiento de La Laguna.

Fué designada una comisión compuesta de los partícipes don Santiago García Sanabria, don Manuel López y don Fernando Franquet, para la reforma del Reglamento de reparto de aguas, dada la variada extracción de las mismas por medios naturales y mecánicos recientemente implantados.

◆◆

SOLO POR POCOS DIAS realizamos discos de celebridades de «LA VOZ DE SU AMO», regalando en discos el 25 por 100 del importe de la compra.—Agencia LAFAYETTE, Ruiz de Padrón, 17.

◆◆

ENGLISH WOMAN, LEAVING THE ISLAND, RECOMMENDS TWO GOO MAIDS.—FREE END OF FEBRUARY. PETHYBRIDGE. PUERTO DE LA CRUZ.

◆◆

Mañana, jueves, a las 6 de la tarde, el capitán Plueschow, de la marina de guerra alemana, dará en el Parque Recreativo una interesante conferencia en alemán sobre sus viajes de exploración.

Será puesta su película «Viaje en velero a tierras maravillosas», que ha recorrido casi todos los cinematógrafos de Alemania.

◆◆

En Junta general celebrada por la sociedad «Las Goteras», de esta capital, ha sido elegida la siguiente Directiva de 1928.

Presidente, don Cecilio Fernández y Fernández; vicepresidente, don Enrique Rodríguez Baster; secretario, don Pedro Alonso González; contador, don Juan Sorgel; tesorero, don Francisco García Martín; vocales, don Francisco Herraiz Malo, y don José Rodríguez Febles.

◆◆

HACE FALTA una sirvienta.—Calle Clavel número 3.

◆◆

PULSERAS Y COLLARES de última moda.—Se han recibido de nuevo en la Casa Alexandre. Un gran surtido de diferente calidad. Ved nuestros escaparates. Precios muy reducidos.—Casa Alexandre, Plaza de la Constitución.

◆◆

Desde el día primero de febrero quedará establecido en el Laboratorio de Análisis médicos del doctor don Ricardo Castelo Gómez, Plaza de 25 de Julio, número 5, un servicio de vacunación absolutamente gratuito que se realizará de cuatro a seis de la tarde, todos los días excepto domingos y festivos.

Las vacunaciones que se realizarán por ahora serán las preventivas y curativas contra tuberculosis con vacuna Ferrán, la antivariólica vacuna del doctor Castelo, la antidiftérica con vacuna Lloronte y alguna otra.

◆◆

Por la Dirección general de Obras Públicas ha sido adjudicada a don Vicente Fernández-Oliva y Pérez, la subasta de las obras de reparación de muros y malecones en los kilómetros 2 y 3 de la carretera de esta capital a San Andrés, por la cantidad de 2.258'66 pesetas.

◆◆

SE ALQUILA una casa de reciente construcción, en 125'00 pesetas. Tiene instalaciones para agua a presión y luz eléctrica, vistosa azotea y pisos de mosaicos. Informarán Alfonso XIII 44.

◆◆

SE COMPRAN muebles y toda clase de prendas usadas.—Robayna, número 5.

◆◆

SE VENDE una cigueña por fricción, no engranaje, propio para trabajos en pozos y obras para subir rápidamente materiales, también se vende o se alquila un motor moderno de ocho caballos. Para informes, en esta imprenta.

◆◆

PULSERAS DE PEDIDA, anillos de compromiso, medallas nácar, collares oro, pendientes última novedad, bonita colección con precios fuera de toda competencia.—Imágenes religiosas, gran surtido. «La Estrella», Clavel 14.

◆◆

BREZOS DE OLOR y otras plantas ornamentales, hasta doscientas, se venden en la Orotava, calle de Tomás Zerolo, número 58.

◆◆

CAMARERA Y LAVANDERA, se necesitan en el «Hotel España», Cruz Verde, 17.

◆◆

HUEVOS PARA INCUBAR.—Se venden en la finca de don Alberto Camacho, en Salamanca, de las razas Castellana y Leghorn.

◆◆

CABALLERO de buena familia desea habitación a precio económico.—Dirigirse a LA PRENSA.

◆◆

SERPENTINAS.—Venta exclusivamente por cajas completas para revendedores y sociedades, a precios baratísimos, en casa Viuda de Gil y Compañía, Valentín Sanz, 6. Teléfono 441.

◆◆

CONTADORES PARA AGUA.—La marca «PERFEC», que vende con exclusiva en España la ferretería de A. Acevedo Rojas, son de calidad tan inmejorable, que no sólo todos los que funcionan en el Canal de Isabel II, de Madrid, son de dicha marca, sino que el 90 por ciento de los colocados tanto en esta capital como en La Laguna, son de los mismos. No es menester más garantías.

◆◆

JOVEN, sabiendo inglés perfectamente, y con conocimientos de Contabilidad, desea colocación. Aspiraciones modestas. Dirigirse a Callao de Lima, número 29.

◆◆

CONTADORES DE AGUA marca Ciemens-Halsque.—Pregunte a su instalador por el mejor contador de agua y le dirá que es el contador Siemens. Venta exclusiva Juan J. Moeck, calle Candelaria, 28.

◆◆

AUTOMOVILES «HUDSON».—Se han recibido cubiertas 31 por 6.00 Michelín, fabricadas en América.—Agencia «Ford», Alfonso XIII, 51.

◆◆

NIÑOS ALEGRES, llenos de vida son la alegría de todo hogar.—Toda madre inteligente sabe que las bases del bienestar del niño han de establecerse en los primeros meses de su vida y dependen principalmente de su alimentación.—Los niños que toman leche seca «DRYCO» son niños alegres y robustos. De venta en todas las farmacias.

◆◆

COCINAS DE GAS.—Gran cantidad en todas sus calidades y precios. Ferretería de A. Acevedo.

◆◆

El semanario «El Agricultor» se vende en los siguientes sitios:

Laguna.—Don Daniel Piñeiro.
Tacoronte.—Don Antonio Dorta.
Orotava.—Don Vicente Cartaya.
Puerto Cruz.—Don Miguel Hernández H.
Guimar.—Don José Bazzochi.
Guía de Isora.—Don Gumersindo Martín
Las Palmas.—Don Fernando Doreste.
La Palma.—Don Enrique R. Camacho.

◆◆

PALOMAS FINAS de diferentes razas.—Periquitos de Australia, se vnden en la calle de la República, 22.

◆◆

EXITO ROTUNDO ha obtenido la última obra del Caballero Audaz, «LA BUSCADORA DE EMOCIONES». De venta en la librería ATENEA, Cruz Verde, 24.

◆◆

PERDIDA.—En el muelle principal se extravió ayer tarde una cartera de piel para señora, que contenía un reloj de pulsera, algunas pesetas y varias cartas. La persona que la haya encontrado y tenga a bien devolverla en la calle de Teobaldo Power, 25, será gratificada espléndidamente.

◆◆

JOYERIA Y RELOJERIA.—Véanse los nuevos surtidos de última novedad, recibidos directamente de fábrica por la casa «Clavería» y expuestos en sus escaparates a precios muy reducidos y con la mayor garantía.

◆◆

TERMINADAS las reformas llevadas a cabo en la casa número 27 de la calle del Castillo o Alfonso XIII, se alquilan separadamente el local bajo y los pisos altos. Tiene cada cual contadores especiales para agua a presión, gas y luz eléctrica.—Razón, don Pedro Schwartz.

◆◆

BUEN NEGOCIO.—Por no dedicarme al ramo ofrezco con un 20 por ciento descuento factura, una existencia compuesta de artículos corrientes de mercería y bisutería; adornos para trajes, géneros de punto, sedas, velos, tirantes y una infinidad de artículos de este género.—Facilidades para el pago. Informarán en Castillo, 31.—Tienda de calzado.

◆◆

CONFETTIS.—Se vende en sacos de 25 kilógramos, en la camisería LONDRES, Norte, 21.—También se han recibido muchos artículos de risa para Carnaval.

◆◆

SEÑORA INGLESA.—Hablando francés (parisién), perfectamente, da lecciones en los dos idiomas a domicilio. Razón, en esta imprenta.

Convocatorias

Sociedad de explotación de aguas LOS POSITOS

Por la presente se convoca a los señores accionistas de esta sociedad para que se sirvan concurrir el domingo, 5 del próximo febrero, a las 15 horas (tres de la tarde) a los salones de recreo del casino «Puerto de la Cruz», situado en la calle de Iriarte de este pueblo, al objeto de celebrar Junta general ordinaria bajo el siguiente

ORDEN DEL DIA

Primero.—Elección de los miembros del Consejo de Administración, que corresponde renovar.

Segundo.—Designación de una comisión que inspeccione las cuentas de esta sociedad en el año 1927.

Tercero.—Procedimiento observado con los accionistas morosos.

Puerto de la Cruz, 25 de enero de 1928.
El presidente.

«LAS LAJITAS»
SOCIEDAD CIVIL PARA LA EXPLOTACION DE AGUAS SUBTERRANEAS

Por la presente se cita a los partícipes que integran esta Sociedad, para celebrar junta general extraordinaria, el día 5 de febrero próximo, a las 3 de la tarde, en el «Círculo Minerva», casa esquina a la plaza del Convento, de dicha ciudad, con el fin de tratar la siguiente orden del día:

1.—Presentación del informe que emita la comisión nombrada para la revisión de cuentas del año último.

2.—Votación para resolver si procde o no satisfacer una pequeña cuenta pendiente de anteriores años.

3.—Facultar a la directiva o nombrar una comisión para que, con amplias atribuciones, pueda resolver los asuntos referentes a los trabajos de la galería.

Ciudad de Tacoronte, 28 de enero de 1928.
—El presidente. **José García Lorenzo.**

Excelsior

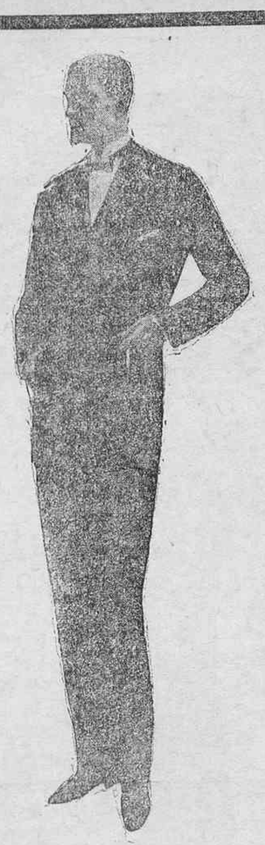

Sastrería de José Verón
Alfonso XIII, 45

Establecida con todos los adelantos que requiere la moderna técnica del arte de vestir.
Su dueño, procedente de las mejores academias de Europa, exportador de la casa Gaht y Chaves, de Buenos Aires, ofrece al público un corte esmerado y confección irreprochable a precios equitativos.
Gran surtido de géneros de calidad inmejorable y dibujo y colores de última moda.

BUENA APRECIACION

No hay duda que debido a la buena apreciación que el público ha hecho de los acreditados almacenes «MUEBLES BENLLOCH», debe ser esta la casa que más vende en el archipiélago, y que esa apreciación la han colocado a ser indispensable para toda persona que necesite la adquisición de sus mobilirios.

SERVICIO A DOMICILIO. — VENTAS AL CONTADO Y A PLAZOS. — VENTAJOSAS CONDICIONES.

EXPOSICION PERMANENTE HASTA LAS 12 DE LA NOCHE

A E G

:: SANTA CRUZ DE TENERIFE ::
APARTADO 156. — TELEFONO 33 D

Electricidad -- Agua -- Motores
CASA experimentada y de confianza

REALIZACION por INVENTARIO

Venta a precios muy reducidos.

GRANDES EXISTENCIAS: Motores eléctricos.—Ventiladores.—Aparatos de alumbrado.—Contadores.—Instrumentos.—Material eléctrico.—Hilo.—Tubos.—Flexible.—Aisladores.—Teléfonos—Timbres.—Cuadros.—Motobombas, etc.

APROVECHAD LA OCASION Y VISITAD LA
A E G Ibérica de Electricidad-S. A., Sta. Cruz
ALMACENES Y TIENDA. — ALFONSO XIII, núm. 51.

¡Automovilistas!

LA CINTA DE FRENO «ENDURANCE» es la mejor, la más resistente, la más duradera y la más económica, según pueden atestiguar los muchos propietarios de camiones, autobuses y automóviles que la emplean. Se vende únicamente en el establecimiento de accesorios para automóviles de la plaza de Weyler.

Grand Hotel Quisisana

TODOS LOS SABADOS, CENA EXTRAORDINARIA Y GRAN BAILE.

CUCARACHAS

Mueren todas en pocos días con las pastillas ROA.—De venta: Farmacia de J. Beráztegui. Barranquillo, 36, (frente al Teatro).

NO SON VENENOSAS

Agustín Daroca Fernández

PRACTICANTE

Ha trasladado su domicilio desde la Cuesta, a Puerta Canseco (antes Consolación) número 50, donde ofrece sus servicios.

Julián Espinosa Escolar

Exportador de vinos finos, Montilla, Chiclana y Moscatel.
Agente en esta isla. MIGUEL H. MENOR.—Imeldo Serís, 38.

Contadores de agua

Marca SIEMENS-HALSKE

Los Más exactos y de más duración. Su mecanismo no está sumergido en el agua, por lo tanto su duración es ilimitada.—Modelos especiales para galerías y elevacion de agua. Venta exclusiva

JUAN J. MOECK.—Candelaria, 28

HAN LLEGADO

MAQUINAS DE ESCRIBIR
«GUNDKA»

Ptas. 100 al contado.—125 a plazos

Se ruega a los señores que han reservado máquinas al precio de propaganda, de

Ptas. 50

eleven esas hasta el día 31 de enero.

PROPAGANDA

Se vende un saldo de perfumería «HOUBIGAT» y «CAPPI» mucho más bajo del precio de costo. También petacas.
DEPOSITO ALEMAN
Cruz Verde, 14

Bar "Los Corales"

EL BAR PREFERIDO POR EL PUBLICO DE BUEN GUSTO

Vinos y licores de las mejores marcas, nacionales y extranjeras, cerveza alemana siempre helada, tapas variadas para todas las bebidas, especialidad en mariscos frescos de la Península que se reciben todos los correos.

PRECIOS MODESTISIMOS

Se ruega al público haga sus encargos de mariscos antes de la llegada de los correos.
San Francisco, 10.—Junto al Banco Hispan Americano.

LONGINES

EL MEJOR RELOJ

IMPORTADOR: F. CLAVERIE.—Tenerife.

Ministerio de Cultura 2010