AÑO XXVII.—NUMERO 10.176

VIERNES, 18 DE JUNIO DE 1937.—Santos del día: Santos Marco, Marceliano, Ciriaco y Santa Paula.—Santos de mañana: Santa Juliana Falconieri y San Gervasio.—El sol sale a las 5'8; se pone a las 7.4.—La luna sale a las 2.30; se pone a la 1.3.

La Prensa

VIERNES, 18 DE JUNIO DE 1937

EL HOMBBRE MODERNO SE ASEMEJA A PILATOS, CUANDO HACIA LA MEMORABLE Y ESCEPTICA PREGUNTA: "¿QUE ES LA VERDAD?", A PESAR DE QUE LA TENIA DELANTE DE SUS OJOS.—Precán.

FRANQUEO CONCERTADO.—APARTADO 97

DIARIO DE LA MAÑANA.—SANTA CRUZ DE TENERIFE

OFICINAS: VALENTIN SANZ, NUMERO 15

Informaciones por cable y por radio

Las tropas nacionales ocupan las alturas de Archanda, sobre Bilbao

Las Arenas caen en poder de los legionarios.--Se produce una gran explosión a bordo del "Jaime I"

Comunicado oficial

DEL GENERALISIMO

Boletín de información con noticias llegadas a este Cuartel General del Generalísimo hasta las 20 horas del día de hoy:

EJERCITO DEL NORTE. Frente de Vizcaya.—En el día de hoy ha continuado el brillante y arrollador avance de nuestras tropas en este frente. La brigada de Flechas Negras ha ocupado Artaza, Las Arenas, Agueche, Axpe y Desierto, habiéndose cogido al enemigo, además de gran cantidad de material, una batería de 15 y medio. Esta brigada domina completamente la línea derecha de la ría. En el día de ayer capturó 75 prisioneros y por sus frentes se pasaron a nuestras filas 5 oficiales y 20 soldados, además de gran cantidad de paisanos. Se han liberado además por nuestras fuerzas a 22 oficiales nacionales y 258 paisanos que el enemigo tenía detenidos, recuperando más de 2.000 personas y 600 cabezas de ganado.

Otras columnas han ocupado en el día de hoy las alturas de Ozágara, Urtirizaga y Orozco y los 2 espolones de Malmasin, y después de importantísimo ataque los importantes altos de Archanda. A la hora de cerrar el parte continúa el avance, habiéndose cogido como en días anteriores magnífico botín que no ha podido clasificarse todavía en su totalidad. Hasta ahora se han capturado 74 cajas de municiones de 7'92, 40 cajas de 8'52 de mortero, 80 de granadas de mano, 76 de piña, 30 de dinamita, varios camiones cargados de material y 14 armones de artillería. Se han presentado en nuestras filas por los diversos frentes, millares de familias con ganado y gran cantidad de milicianos y varios jefes y oficiales de distintas armas.

[illegible] Se han presentado 60 milicianos, algunos de ellos con armamento.

FRENTE DE ASTURIAS.—Tiroteos y cañoneos. Presentados 7 milicianos.

FRENTE DE LEON.—Ligeros tiroteos, habiéndose presentado 3 milicianos con armamento.

EJERCITO DEL CENTRO.—Frentes de Madrid, Avila y Soria.—Tiroteos, habiéndose presentado 30 milicianos, en este último frente, algunos de ellos con armamento.

FRENTE DE ARAGON.—El enemigo atacó la posición de Torraza, siendo enérgicamente rechazado. Por Teruel se presentaron a nuestras filas 2 milicianos con armamento.

EJERCITO DEL SUR. Frente de Córdoba.—En el sector de Espiel el enemigo atacó una posición en la Sierra del Aguila, siendo enérgicamente rechazado y puesto en fuga desordenadamente, habiéndole hecho más de 100 bajas y recogiéndole armamento y documentación.

FRENTE DE GRANADA.—Ligeros tiroteos. Presentados 6 milicianos.

ACTIVIDAD DE LA AVIACION.—Nuestra aviación bombardeó las posiciones enemigas de los alrededores de Huesca. La aviación enemiga a las 14 horas bombardeó el Hospital de Motril, causando un muerto y 10 heridos, casi todos de la población civil.

Salamanca, 17 de junio de 1937.—De orden de S. E. el General Segundo Jefe de Estado Mayor, Francisco Martín Moreno.

Comandancia Militar

ORDEN GENERAL DEL DIA 16 DE JUNIO

Plantillas

El Excmo. señor General Jefe de Movilización, Instrucción y Recuperación, en telegrama de hoy, me dice lo que sigue:

"Próxima terminación curso alféreces y sargentos provisionales Infantería, ruego a V. E. manifieste urgentemente necesidades orgánicas de personal dichos empleos, que han de limitarse a los imprescindibles cuerpos dicha arma para formados y en formación sin ampliarlas con previsiones eventuales que de momento no pueden atenderse."

En su vista, los jefes de los Cuerpos y Unidades dependientes de esta Comandancia me manifestarán, antes del día 20 del actual, las necesidades que tengan en los suyos respectivos del citado personal.

Lo que de orden de S. E. se publica en la general de este día para conocimiento y cumplimiento.—El coronel jefe de E. M., Teódulo G. Peral.

¡ESPAÑOLES Y EXTRANJEROS! ¡A LA LEGION!

Los hombres de corazón, los que soñáis con una España grande, acudid al Banderín de Enganche.

Rápida carrera militar. Podéis llegar a Jefes de la Legión.

Compromiso por la duración de la actual campaña, por 3, 4 o 5 años.

La Legión os espera.

Banderín de Enganche.

Caja de Recluta núm. 59. Santa Cruz de Tenerife.

INFORMACION DE ANOCHE

IMPRESIONES DE UN CORRESPONSAL INGLES

Bilbao, 17.—(Del enviado del "Daily Mail").—Es imposible contener la avalancha de las columnas nacionales, desplegadas por diferentes sectores sobre Bilbao. Avanzan protegidas por numerosos tanques y una verdadera nube de aviones.

Todo el "cinturón de hierro" ha sido roto, tras una dura y tenaz resistencia de sus defensores.

Las fortificaciones saltaron en mil pedazos por la gran cantidad de bombas arrojadas por los aviones.

Los nidos de ametralladoras y piezas automáticas apenas funcionaron. La aviación, con gran pericia y valor de sus pilotos, arrojaba incesantemente millares de bombas, hasta hacer saltar los puestos artilleros.

El espectáculo de la población es impresionante. Millares de personas, presas de gran pavor, recorren las calles pidiendo la rendición, mientras una gran caravana de fugitivos marcha con dirección a Santander.

La batalla que libran los nacionales tiene una tónica maravillosa: De noche, la aviación lanza bengalas que, al estallar, iluminan el campo por donde avanzan como flechas los soldados del general Franco. Varias columnas, con gran táctica, consiguieron sus objetivos de manera impresionante.

El enemigo, acaso sorprendido por el ímpetu de sus atacantes, se entrega en gran cantidad, cundiendo en algunos sectores la desmoralización.

En correcta formación 30 aviones van cooperando con la infantería, señalándoles las concentraciones y los puestos artilleros de los vascos.

LA EVACUACION DE BILBAO

Hendaya, 17.—La evacuación de la población de Bilbao ha continuado durante todo el día de ayer.

Los aviones nacionales bombardearon el cementerio de aquella población, donde se observaron numerosas concentraciones de vascos. (Havas).

LA LEY MARCIAL

Hendaya, 17.—Las autoridades vascas han declarado la Ley Marcial para imponer el orden, pues se han acentuado los actos de saqueos y vandalismo.

La confusión reinante en Bilbao toma proporciones desesperadas, recorriendo las calles numerosos heridos demandando asistencia facultativa. (Havas).

EL GENERAL FRANCO NO QUIERE BOMBARDEAR LA POBLACION

Londres, 17.—En los medios políticos londinenses se comenta en términos encomiásticos la decisión del general Franco de no bombardear la población de Bilbao para no causar víctimas en el personal no combatiente. (United Press).

LUCHA ENTRE VASCOS Y ANARQUISTAS

San Juan de Luz, 17.—En Bilbao se han recrudecido las luchas entre los elementos anarquistas y nacionalistas vascos, al oponerse éstos a los saqueos e intentos de incendiar los más importantes edificios.

Centenares de prisioneros, todos personas significadas de orden, han sido trasladados a Santander, en camiones escoltados por dirigentes anarquistas. (United Press).

FUGITIVOS

Santander, 17.—Continúan llegando a esta población, procedentes de Bilbao, centenares de fugitivos transportados en camiones, ómnibus y automóviles.

Las autoridades santanderinas han dictado medidas para alojar a los evadidos, en su mayoría mujeres y niños. (United Press).

EPISODIOS

Durango, 17.—Las tropas nacionales encontraron cerca de Galdácano a unos treinta milicianos vascos, que no quisieron entregarse.

Reiteradamente, los nacionales les hacían ver el peligro en que se encontraban, contestándoles los vascos que ellos no querían morir fusilados.

Un oficial se aproximó al grupo vasco y dijo que respondía de la vida de todos siempre que entregaran las armas.

Nuevamente los vascos se negaron, hasta que el oficial concluyó: "Treinta voluntarios, y por ellos".

A los 15 minutos los treinta soldados nacionales regresaban con los 30 prisioneros. (Havas).

EN EL SECTOR DE BEGOÑA

Plencia, 17.—Al sur de Begoña los nacionalistas vascos van cediendo terreno, debilitando los soldados españoles la resistencia que se les opone con certero fuego de cañón.

La aviación, en sus raids de bombardeo, ha ametrallado considerablemente las concentraciones vascas en el pueblo de Begoña. (United Press).

BOMBARDEO

Bilbao, 17.—Cuarenta aviones nacionales bombardearon en la mañana de hoy las afueras de la población.

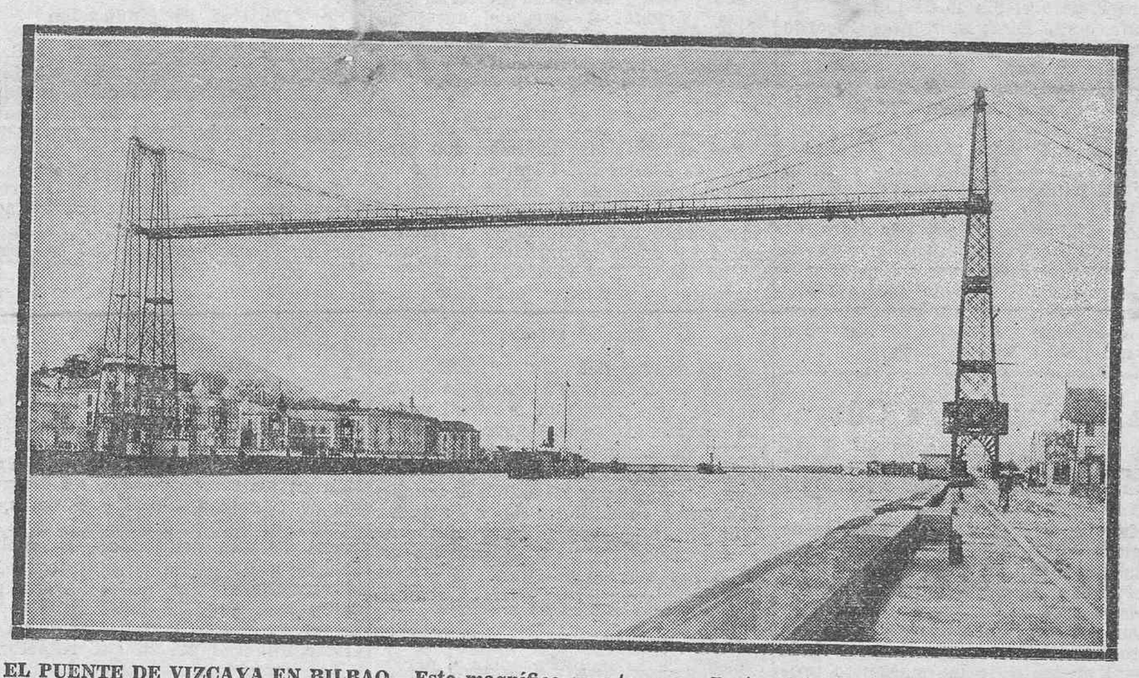

EL PUENTE DE VIZCAYA EN BILBAO.—Este magnífico puente une a Portugalete con el pueblo de las Arenas, ocupado ya por las tropas nacionales, con lo que ha quedado dominada la entrada del río Nervión. Tiene 62 metros de altura y dispone de un trasbordador, destinado a llevar viajeros y mercancías, que en un minuto se traslada de una orilla a otra movido por un motor situado en uno de los pilares de la parte de las Arenas. El puente fué construído por el arquitecto M. Alberto de Palacio y costó 650.000 pesetas, pero posteriormente se introdujeron en él grandes reformas, para perfeccionar su mecanismo.

DETENCIONES

Bilbao, 17.—En estos últimos días los separatistas vascos han detenido a centenares de personas, por exteriorizar su júbilo al conocer las noticias de las victorias de los nacionales en su avance a esta ciudad.

EN BILBAO SE VEN ARDER NUMEROSAS CASAS

Frente de Vizcaya, 7.—(Del enviado de Havas).—Multitud de casas de la ciudad de Bilbao se encuentran en este momento ardiendo.

Ha comenzado la obra devastadora de los rojos (F. E. núm. 7).

DESDE SAN SEBASTIAN

San Sebastián, 17.—El avance de las columnas sobre Bilbao prosigue victoriosamente. La de la extrema derecha, después de ocupar Plencia, ha avanzado hasta las Arenas. La del centro ha ocupado Begoña; la de la izquierda, partiendo de Lemona, ha ejecutado la misma operación con Galdácano, y la del Sur, avanzó hacia los objetivos señalados por el mando.

Algunos destacamentos de fuerzas nacionales han cruzado el Nervión y se encuentran en su orilla izquierda. Las baterías nacionales están emplazadas en posiciones avanzadas y cañonean con intensidad el puerto de Bilbao interrumpiendo el tráfico en las principales calles de Bilbao. (RRM-8AS).

DESDE VITORIA

Vitoria.—Nuestras tropas siguen limpiando de enemigos los pueblos bañados por el Nervión, desde Las Arenas hasta Bilbao. Núcleos de enemigos, sorprendidos por nuestro avance, tratan de resistir, siendo arrollados por el victorioso empuje de nuestras fuerzas.

El general Dávila ha ordenado a los jefes de las fuerzas [illegible] antes procedan a la limpieza de la retaguardia para evitar posibles agresiones guerreras de los núcleos marxistas.

En el sector de Las Arenas se han hecho 700 prisioneros, muchos de ellos oficiales. Nos informan particularmente, que si bien Bilbao está virtualmente tomado, antes de proceder a su ocupación material, se consideran como objetivos primeros, la ocupación de los pueblos de la orilla izquierda del Nervión, para evitar que una vez ocupado Bilbao, puedan molestarnos los rojos en su huída. También tienden a ocupar los importantes suburbios de Portugalete, Sestao y Zorroza, para evitar que los rojos produzcan daños en las importantes industrias que allí existen.

Parece ser que la consigna del Estado Mayor del general Dávila es evitar en lo posible las pérdidas personales y los daños materiales.

Existen aún núcleos de milicianos, que aprovechando la espesura del terreno quieren ofrecer resistencia, pero ofrecen magníficos blancos a nuestros aviadores que cooperan a las operaciones de limpieza. (RRM-8-AS).

DESDE PLENCIA

Plencia.—Las fuerzas de la primera y sexta brigada entraron en contacto hoy en la costa, en un punto a 5 kilómetros al norte de la sección central de Bilbao.

Avanzando desde el cabo Galea y Lejona, las tropas nacionales ocuparon los balnearios y playas de Algorta, Arriaga y Las Arenas.

Las operaciones militares de los nacionalistas fueron en gran medida facilitadas por los éxitos anteriores de sus brigadas al Este y Sureste de Bilbao.

Las tropas vascas evitaron ser envueltas, fugándose a los montes y tratando de alcanzar Santander.

Se ha observado por los aviadores nacionalistas grandes concentraciones de fuerzas rojas en el suroeste de Bilbao. La artillería abrió el fuego inmediatamente sobre ellas, causando una mortandad enorme.

BANDERAS NACIONALES EN EL VIEJO BILBAO

Plencia, 17.—La mayoría de los evadidos de Bilbao, presentados en las filas nacionalistas, han llegado generalmente de Dos Caminos, por los altos del Viejo Bilbao. Muchos habían marchado largo tiempo hacia el norte, siguiendo la ribera derecha del Nervión y se presentaron a los "Flechas Negras".

Entre los evadidos hay representaciones de todas las clases sociales, desde el obrero al industrial y al capitalista. Han declarado que habían huído de Bilbao, pues la capital está en manos de los extremistas, que proceden a una verdadera mudanza de todo cuanto hay de valor en la ciudad, lo cual cargan en camiones, que seguidamente parten para Santander. Según los evadidos, las banderas nacionalistas flotan, ya, en el viejo Bilbao, lo que ha producido en el centro de la capital viva impresión y asombro. De otro lado, tenemos—siguen diciendo—que en el centro de la ciudad caen infinidad de balas perdidas, lo que imposibilita el tránsito por las calles.

Muchos de los refugiados comentan que el hermano de Aguirre, Tomás, ha impedido por todos los medios a su alcance, que los extremistas se llevasen todo lo que de valor existe en el chalet de su hermano, el presidente de la República Vasca, de la cual ya nada queda. (Havas. Recibido por F. E. núm. 7).

SE LUCHA EN EL VIEJO BILBAO

Dos Caminos, 17.—Se han producido violentísimos combates en la zona del viejo Bilbao.

Las ametralladoras y fusiles no paran un solo instante.

La artillería nacional tira sin cesar, aunque ésta parece dirige sus tiros sobre la carretera a Santander. (F. E. núm. 7).

HAN SIDO OCUPADAS TODAS LAS ALTURAS QUE DOMINAN BILBAO

Frente de Vizcaya, 17.—(Del enviado de Havas).—Todas las alturas que dominan Bilbao, así como las vías de comunicación, están en poder de los nacionalistas.

A última hora de la tarde las tropas nacionales escalaron las alturas de Archanda, que dominan Bilbao.

Se observa que los rojos vascos están construyendo precipitadamente barricadas en las principales arterias de la población. (F. E. núm. 7).

(N. de la R.—Al otro lado del arroyo que baja de la parte de Larrabezúa, nace la sierra de Archanda, que también se llama de Ganguren y de Santa Marina. Sus cumbres se orientan siguiendo una línea recta bien definida, a pesar de ser bastante reducida en longitud.

La dirección que lleva esta sierra, cuyas cumbres sirven de divisoria entre los ríos Nervión y Asúa, es hacia el N. O.

Las cimas ostentan diversos nombres. Una de ellas se denomina el Monte Abril; otra, el Alto de Santo Domingo; otra, el Alto de Banderas. Deprímese después, y formando el Monte de Cabras, viene a allanarse en Luchana, en la confluencia de los ríos Nervión y Asúa, cuyas cuencas ha venido separando.

En una de las estribaciones de esta sierra, y sobre la colina de Artagán, se ofrece a la devoción de los vizcaínos la famosa Basílica de Nuestra Señora de Begoña.)

EL GOBIERNO VASCO

Bayona, 17.—Urgente.—La Delegación del Gobierno Vasco de Bilbao en esta población comunica que el nuevo Gobierno vizcaitarra se compone de cuatro consejeros nacionalistas vascos, elementos socialistas y comunistas.

Se han reunido en un pueblo vecino de Bilbao.

El presidente y los consejeros examinaron la situación de la ciudad, saliendo más tarde hacia distintas ciudades vascas.

El consejero de Comercio ha salido para Santander, a fin de resolver el problema de abastecimiento para los evacuados procedentes de Bilbao.

Ha confirmado que la aviación y artillería nacionalista dominan la carretera a Santander, siendo constantemente bombardeada. (F. E. núm. 7).

LA PRENSA MADRILEÑA Y LAS NOTICIAS DEL FRENTE VASCO

Madrid, 17.—Las noticias que publican los periódicos de esta capital, con respecto al frente de Vizcaya, son confusas.

"Claridad", en su edición de ayer, desmiente el avance de las tropas nacionales.

"Política", en su edición de la tarde, censura al Gobierno de Valencia al no controlar las noticias que se reciben de Bilbao, pues las considera alarmantes de suma gravedad.

"El Sol" censura el fracaso de Aguirre, culpándole del avance de las tropas nacionales y calificándole de ser "negación de la inteligencia".

"A B C", en un llamamiento al pueblo bilbaíno, le exhorta a hacer un esfuerzo sobrehumano para no dejar entrar en la ciudad a las tropas nacionales. [illegible] gravedad en que todos los demás frentes quedarían con la pérdida de Bilbao.

DEPOSITO DE ARMAS EN BARCELONA

Barcelona, 17.—El consejero de Orden Público ha manifestado que la policía descubrió en las afueras de la ciudad un depósito de armas, que se hallaba en poder de elementos anarquistas.

La policía recogió 15 ametralladoras y 200 bombas.

REFUGIADOS

La Rochelle.—Los 116 refugiados españoles, que llegaron a bordo del torpedero rojo español "Ciscar", tan difícilmente desembarcados, pasan la noche en Vesin.

La fiesta militar de ayer en La Esperanza

En el bosque de la Esperanza, y sitio conocido por Las Raíces, se celebró ayer un brillante acto de exaltación y fraternidad militar con motivo de la colocación de la primera piedra del monumento que conmemore la marcha realizada y ejercicio efectuado en aquél lugar el día 17 de Junio del pasado año, bajo la dirección de S. E. el Generalísimo Franco, a la sazón Comandante Militar de este Archipiélago.

Como se recordará, en dicha fecha se congregaron en el citado lugar, en torno al ilustre caudillo, los jefes y oficiales de la Guarnición de la Isla en una fiesta de camaradería, sencilla y cordial, que puso de manifiesto la firme adhesión y la fe ciega que todos sentían en el hoy Generalísimo del Ejército español.

Horas de evocación emocionada fueron las de ayer en el Monte de La Esperanza. Los soldados isleños, heróicos partícipes en la gran gesta, allí estaban, representados por secciones de todas las Unidades, así como de la Milicia Nacional y Guardia Civil. Otro Comandante General, que, con unánime beneplácito de Canarias, rige ahora acertadamente los destinos del Archipiélago, congregó también en torno suyo a los jefes y oficiales de las Armas, Cuerpos y Milicia de la Guarnición, celebrándose un acto que dejará imborrable recuerdo en cuantos a él asistieron.

Poco antes de las once de la mañana, hora señalada para la Misa de Campaña, llegaron al Monte el Comandante General, señor Guerra Zagala, acompañado del coronel jefe de Estado Mayor, señor González Peral, y ayudantes, comandante de Artillería, señor Iglesias, y de Infantería, señor Llamas.

Se hallaban también presentes todos los jefes de Cuerpo y unidades de la guarnición, así como el elemento militar en pleno.

Igualmente concurrió el gobernador militar, general Alonso, gobernador civil, coronel de Artillería, señor Fuentes Serrano; presidente de la Mancomunidad, comandante de Infantería, señor Salazar Bethencourt; presidente del Cabildo, teniente coronel de Artillería, señor Maldonado; delegado de Prensa, señor González de Mesa; alcalde de La Esperanza, y otras personas.

Ante un artístico altar, se celebró una misa de campaña, formando con tal motivo fuerzas de Infantería, Artillería, Ingenieros, Intendencia, Sanidad Militar, Guardia Civil, Falange Española Tradicionalista y de las JONS, y flechas. También formó la Banda de Música del Regimiento Infantería de Tenerife.

Terminada la Misa se procedió a la colocación de la primera piedra del Monumento que se erigirá al General Franco en el centro de la plazoleta que se denominará de "Las Raíces".

En dicho acto, y a requerimiento de varios de los presentes, habló el comandante de Infantería, señor Llamas, por ser compañero de promoción del Generalísimo, expresándose en elocuentes términos.

También pronunció unas sentidas y brillantes frases, alusivas a la significación del acto, el Coronel jefe de Estado Mayor, señor González Peral, quien, además, dió lectura a los nombres de los muertos de esta isla en la actual campaña.

Por último se celebró una comida, similar a la que se sirvió en dicho lugar con asistencia del general Franco.

Al final pronunció un discurso de elevado espíritu patriótico, el delegado de Prensa y Propaganda, señor González de Mesa.

Todos los oradores fueron calurosamente aplaudidos.

Como nota simpática diremos que al acto asistieron los heridos en campaña, los cuales ocuparon sitio de honor en estos actos.

A la tropa que concurrió al acto se le sirvió una comida.

Por falta de espacio dejamos para nuestro número de mañana una información más amplia de este acto, publicando los discursos a que anteriormente hacemos referencia.

Falange Española Tradicionalista y de las J. O. N. S.

Servicio de Prensa y Propaganda

Suscripción para el "España"

Relación de las personas que han contribuído a la suscripción para construír otro "España":

Continuación del personal de Marina que ha contribuído con un día de haber:

Don Manuel Aranaz Walls, 46'85; don Pedro Miranda Suárez, 47'28; don Ricardo Domínguez, 10'85; don Julio Pestano, 10'85; don Agustín Peraza, 10'00; don Miguel González, 10'00; don Florentino Castellano, 10'00; don Antonio Peraza, 10'00; don Daniel López, 10'00; don Francisco Rodríguez, 10'00; don Francisco Núñez, 10'00; don José Rodríguez Feo, 10'00; don Nazario Gutiérrez, 8'70; don José Machín, 8'70; don Ramón López, 8'70; don Miguel Aponcio, 4'35; don Lorenzo Domínguez, 4'35, don Andrés Rodríguez, 2'50.

+

Don Honorio Arienza, 25'00; don José Doña Sánchez, 25'00; don Cristóbal D. Martín, 10'00; don Francisco Gómez Ibáñez, 25'00; doña Encarnación Roig Castro, 25'00; don Germán Roig Castro, 25'00; don José María Roig Sánchez, 25'00; don Cristóbal Roig Riera, 25'00; don Francisco Arriaga Adán, 30'00; don Francisco Arriaga Dehesa, 10'00; don Andrés Arriaga Dehesa, 10'00; don Matías Molowny Pérez, 50'00; don Bernardo Arocha, 100'00; don José Parejo Pérez, 25'00; don José Peña Hernández, 100'00; don Víctor Monzón, 10'00; don Vicente Palacios, 25'00; señora Viuda de Espinosa, 50'00; don Manuel Espinosa, 25'00; don Agustín Espinosa, 25'00; don Agustín F. Espinosa, 25'00; doña Nolita Espinosa, 25'00; doña René Espinosa, 25'00; don Felipe Méndez, 100'00; don Manuel Fernández Piñeiro, 25'00; don Antonio Soriano, 100'00; doña María Acea Domínguez, 50'00; don Antonio Acea Domínguez, 50'00; don Epifanio Morales Crisóstomo, 25'00; don Eugenio Domínguez Alfonso, 100'00; don Manuel Cruz Delgado, 1.000'00; Compañía Trasmediterránea, 1.000'00; don Isidro Rojas, 100'00; don Antonio Domínguez Quesada, 50'00; don Ginés Cabrera García, 25'00; don Domingo Febles Machado, 25'00; don Graciano Martín Rodríguez, 50'00; don Santos García Meseguer, 25'00; don Antonio Pérez Hernández, 25'00; doña Otilia Evora, viuda de Giménez, 10'00.

×

TINERFEÑO: Procura que tu nombre figure en esta lista, como gratitud a la gloriosa Marina de España.

Ministerio de Cultura 2010

DE SOCIEDAD

VIAJEROS

Ayer regresó de Las Palmas don Andrés Lecuona.

—Ha regresado a Las Palmas el comerciante de aquella plaza, don Miguel Jorge Rodríguez.

—Llegó de la Península, el comandante de Infantería, don Rómulo Rodríguez Baster.

—También ha llegado de la Península, el secretario del Gobierno Civil de Oviedo, don Antonio Ribot Pou.

—Para Las Palmas hicieron viaje Mr. Foley y don Pablo Larrarte.

—Ayer llegaron de la Península, don Jesús Echevarría, don Manuel Martínez, don Enrique Núñez Marrero, don Fernando Antonio Baena y don Pedro Melián.

ESTUDIANTES

Después de brillantes ejercicios en las asignaturas correspondientes al cuarto curso de Bachillerato, ha obtenido la calificación de Matrícula de Honor, la señorita Pilar Capote Rodríguez.

—En el Instituto de esta capital ha terminado con brillantes notas el cuarto curso de Bachillerato, la señorita María Perdomo Molina.

—Ha aprobado el ingreso de la carrera de Bachillerato, la niña Conchita Suárez Esquivel.

—Terminó la carrera de Perito Mercantil el joven Oscar Ferrer Soto. También, con brillantes notas, terminó el cuarto año del Bachillerato el estudiante Hilario Ferrer Soto.

—Con brillantes notas han aprobado el ingreso y primer año de bachillerato, los niños del barrio de San Andrés, Francisco Pimentel Santana y José A. Yanes Marrero.

MISA DE REQUIEM

Mañana sábado, en la Parroquia de la Concepción, y a las ocho de la mañana, se dirá una misa por el alma de doña Fernanda Saavedra Cerdeña, viuda de Reyes, que falleció recientemente en esta capital.

NECROLOGIA

En esta capital ha fallecido la respetable señora doña Aurea Izquierdo Pérez, Viuda de Izquierdo, dama a la que su bondadosas prendas de carácter le habían granjeado numerosas amistades en el seno de la sociedad tinerfeña, en la que su muerte ha producido sincero pesar.

Su sepelio, verificado en la tarde de ayer, constituyó una sentida manifestación de duelo, evidenciándose así el profundo aprecio de que disfrutaba la extinta.

A sus hijos, don José, don Eliseo, don Francisco y don Domingo, estimados amigos nuestros, así como a su demás familia, hacemos presente nuestra sincera condolencia.

Falange Española Tradicionalista y de las J. O. N. S.

Servicio para el día 18 de junio de 1937

Servicio de semana: Sub-jefe de centuria, José María Rivas.

[illegible] Rosbayna, Méndez Núñez, 26.

Motorista de servicio, Domingo Ojeda.

Enlace de servicio, José Cardellach.

Retén en la Prisión Militar de la Costa Sur (saldrá del cuartel de milicias a las 20 horas):

Jefe, Trino Garriga; sub-jefe, Ricardo Más.

Militantes: Ernesto Kunner, Domingo Martín, Celso Reyes Bello, Gregorio Casanova, Antonio López Valenzuela, Silvestre Pérez Hidalgo, José Hernández Lima, Antonio Arocha, Rafael Arencibia, José Arteaga, Enrique Trujillo, Jesús Larrazabal, Jaime Piquer, Miguel Costa, Eloy González, José J. Valcárcel, Adalberto Benítez, Alfonso Domínguez.

Servicio nocturno (saldrá del cuartel de milicias a las 22 horas):

Jefe, Antonio Talavera.

Primer sector.—Jefe, Francisco Hernández Morera; militantes; Miguel Moreno Carrasco, Emilio Mora, Baldomero Cerviá, Manuel Alvarez, Pedro Rivero, Manuel Martín, Juan Martín Pérez, Pablo Matos, Juan Betancort, José Barrera Torres.

Segundo sector.—Jefe, José Cascajo; militantes, Juan Betancort, Miguel Cúllen, Domingo Pérez Ruiz, José Padrón Méndez, Esteban Hernández, José Padrón Alfonso, Wenceslao Acosta, Virgilio Brito, Felipe Bautista Ramos, Pedro Domínguez.

Tercer sector.—Jefe, Eustasio Pérez González; militantes, Agustín Alcaide, Manuel Domínguez, Francisco Castro, Manuel A. Capote, Nicolás Oliva, Antonio Hernández González, Manuel Martínez Cabrera, Agustín González, Miguel Barreto, Juan Cabrera Benítez.

Servicio en los Comedores Infantiles de FET, para el día 19 de julio:

Jafe, Jorge Díaz; militantes, Ricardo Pelayo, Pablo Calero, Vicente Déniz, Gregorio Amador, Echeyde Carballo, Manuel Morales.

Santa Cruz de Tenerife, 18 de junio de 1937.

Saludo a Franco. ¡Arriba España!

El jefe de centuria, Ribas.—V. B. El jefe de Bandera, Carrasco.

×

Los militantes de segunda línea de esta capital que actualmente se encuentren desencuadrados por cualquier motivo por muy justificado que éste sea, deberán presentarse sin excusa alguna en esta Delegación Local, el viernes o sábado, de 4 a 7 de la tarde.

La Orquesta de Cámara de Canarias y el Auxilio Social de Falange

Mañana sábado, dará la Orquesta de Cámara de Canarias su sexto concierto de abono a beneficio del Auxilio Social de Falange Española Tradicionalista y de las JONS.

Como de costumbre, este acto se celebrará en el Teatro Guimerá, y cuenta con el aliciente de un magnífico programa, en el que sobresalen la inmortal Quinta Sinfonía de Beethoven, el humorístico "Carnaval de los Animales", de Saint-Saens y, en la tercera parte, los "Cantos Canarios", de Teobaldo Power, expresamente instrumentados por el maestro Sabina para la orquesta que dirige.

No hace falta ponderar un programa de esta naturaleza, y podemos desde luego augurar un triunfo resonante para la Orquesta, el señor Sabina, el Conservatorio de Música y el "Auxilio Social", obra máxima de Falange.

AVISO

CORVINIANO RODRIGUEZ

[illegible]

Oculista

HA TRASLADADO SU CLINICA DE LA PROLONGACION GALCERAN A LA CALLE PEREZ GALDOS núm. 15 (JUNTO A LA CAJA DE AHORROS), DONDE SEGUIRAN LAS MISMAS HORAS DE CONSULTA: DE 10 A 1 Y 4 A 6.

Sesión de la Mancomunidad Provincial

Los asistentes

Presidió el señor Salazar Bethencourt y asistieron los representantes de los Cabildos de Tenerife, Gomera y Hierro, señores Batista Rojas, Méndez Suárez, y Padrón Lima, y también los de las Cámaras de Comercio, Agrícola y de la Propiedad Urbana señores García López, Ascanio Montemayor y La-Roche Aguilar.

Paro Obrero

Se acordó la ejecución de obras complementarias en el Asilo Provincial de Dementes acogiéndose a los beneficios que otorga la Junta Provincial del Paro Obrero.

Las obras que se proyectan comprenden las siguientes:

Terminación del muro de cerramiento; construcción de galería trasera de enlace de los pabellones, pavimento de los patios de enfermos furiosos y pabellones para portería, oficinas, personal de servicio, autopsias y depósito de cadáveres, cuyo coste total asciende a pesetas setenta y un mil setecientas ochenta y nueve.

Obras ejecutadas

Fué aprobada la inversión con cargo a los fondos del Comité Gestor de los donativos al Asilo de Dementes, de las sumas empleadas en el muro de cerramiento del edificio y terrenos anexos, y en la adquisición de aparatos de Rayos X y material de utensilios para los servicios del Establecimiento.

Precios medios

A propuesta del Jefe del Detall del Parque de Intendencia quedó pendiente para otra sesión el determinar los precios medios de artículos de suministro en los pueblos de esta provincia a fuerzas del Ejército y Guardia Civil, por haber resultado inexactos los datos facilitados por algunos Ayuntamientos, acordándose interesar la escrupulosidad para lo sucesivo en las cifras correspondientes.

Reorganización de servicios

De conformidad con moción de la Presidencia se acordó acoplar el personal facultativo y auxiliar del Asilo de Dementes a una mejor distribución de los servicios que desempeñan con el fin de que el rendimiento de sus funciones resulte más eficaz y beneficioso a los asilados.

Habilitación de crédito

Se prestó aprobación definitiva a suplemento de crédito por nueve mil pesetas dentro del Presupuesto en vigor para cubrir atenciones no previstas.

Presupuesto y cuentas

Previo examen, fueron aprobadas las cuentas generales y la liquidación del Presupuesto de la Mancomunidad correspondiente al último ejercicio.

Reglamento

Se acordó que una Comisión de representantes, integrada por los señores Batista, La-Roche y Padrón, emita informe sobre el proyecto de Reglamento orgánico del personal administrativo de la Corporación, que estaba sobre la Mesa para estudio y resolución.

Defensa forestal

La Comisión hizo suyo escrito que la Presidencia ha elevado a la Comandancia General del Archipiélago, proponiendo la adopción de medidas para remediar la destrucción del arbolado que el pastoreo de cabras y las talas indebidas causan en nuestros montes, y acordó insistir en esta campaña, hasta lograr una solución a tan grave daño.

Libertad de Sindicación

A requerimiento de la C. O. N. S. de esta Capital, se acordó dejar en libertad para inscribirse en dicha Entidad, a los servidores de la Mancomunidad que lo deseen.

Padrones

Fué ratificada la orden de la Presidencia de publicar en páginas extraordinarias del "Boletín Oficial" costeadas por los respectivos Cabildos Insulares, y de conformidad con disposición del Excmo. Sr. Gobernador Civil de la Provincia, los padrones de beneficiarios de subsidios-procombatientes.

Subvenciones

No habiéndose recibido aún las del Estado que corresponden a la Provincia para construcción y conservación de caminos vecinales, y por participación en los recargos sobre los impuestos de Derechos Reales y Timbres, se acordó dirigir razonado escrito a la Junta Técnica del Estado, en súplica de que se abonen a la Mancomunidad las cantidades que debe percibir por tales conceptos, al igual que se ha hecho con la Junta Administrativa de Obras Públicas por lo que respecta a las de carreteras.

Reparto de libros

Fué aprobada la donación hecha por la Presidencia al S. E. U. y a la C. O. N. S. de colecciones de las obras existentes en la Corporación, adquiridas para su distribución gratuita a Bibliotecas de carácter público.

Otros asuntos

Fueron resueltas diversas cuestiones de trámite, como distribuciones mensuales de fondos y decretos de la Presidencia sobre movimiento de personal, Asambleas celebradas, etc.

INFORMACION VARIA

LAS OPERACIONES EN BILBAO

Nueva York, 17.—Las tropas del general Franco continúan ocupando posiciones y desalojando a los vascos de sus puntos de resistencia, desarrollándose las operaciones de avance en un frente de treinta millas alrededor de Bilbao.

La artillería del Ejército bombardea tenazmente las concentraciones enemigas, preparando el avance de las tropas.

Aunque la capital vizcaína está virtualmente dominada por el fuego de los nacionalistas, el avance de las columnas se lleva ahora con bastante cautela, sin precipitarlo, al parecer, hasta que los rojos sean desalojados de sus posiciones de los suburbios.

POR LA CARRETERA DE GALDACANO

Caracas, 17.—El cerco puesto por los nacionalistas a Bilbao se estrechó progresivamente después de la toma de Galdácano.

Tres briosos ataques de los nacionalistas en las inmediaciones de este pueblo, costaron dos mil bajas a los vascos.

Ocupado Galdácano, la columna principal del Ejército atacante siguió por la carretera hacia Bilbao.

En esta carretera los bravos montañeses navarros de la columna nacionalista sostuvieron un feroz combate con los vascos separatistas, que se replegaban hacia la capital, haciéndoles muchas bajas y prisioneros.

OTRAS NOTICIAS

Caracas, 17.—Informaciones de San Juan de Luz aseguran que los nacionalistas han ocupado importantes posiciones de la ribera del Nervión.

Otras noticias hablan de un bombardeo aéreo llevado a cabo por la aviación nacionalista sobre Portugalete, y a consecuencia del cual fué destruído un depósito de municiones y tres buques cisternas, con combustible.

LA ULTIMA LINEA

Berlín, 17.—Los nacionalistas han tomado la última línea de defensa de los vascos frente a Bilbao.

En las calles de la ciudad los separatistas vascos luchan con los comunistas para evitar los propósitos de destrucción peculiares en éstos.

Los prisioneros capturados por el Ejército español han manifestado que las personas de derechas que se hallaban presas en Bilbao han sido trasladadas a Santander y que los comunistas han cometido grandes desmanes en la población.

SOBRE LA VISITA DE VON NEURATH A LONDRES

Berlín, 17.—La visita del ministro alemán del Exterior, el próximo día 23, a Londres, invitado por el Gobierno inglés, ocupa principalmente la atención de la Prensa alemana, que acoge la invitación británica con entusiasmo.

Dice un periódico que esta visita servirá para acabar con los malentendidos que existían entre las dos naciones.

Otro opina qu en las entrevistas que Von Neurath celebre no se perseguirá la resolución de problemas acordada de antemano, sino que Alemania prefiere un intercambio de ideas franco y leal a negociaciones especiales.

La Prensa inglesa dice que esta visita será acogida con gran cordialidad en Inglaterra, ya que Eden no ha tenido ocasión de tratar personalmente con el ministro alemán de problemas que afectan a ambos países.

"The Times" afirma que la noticia del viaje ha producido mucho entusiasmo, pues hacía tiempo que las relaciones anglo-alemanas estaban sometidas a un bombardeo de notas, artículos y discursos, siempre ineficaces y peligrosos, pues la mesa y la silla de las conversaciones diplomáticas son siempre preferibles a la tribuna del orador.

La Prensa francesa también se muestra optimista con esta visita, y en los círculos políticos y diplomáticos de París se interpreta como un signo favorable para las relaciones de las grandes potencias.

LA POLITICA INTERIOR DE FRANCIA

Nueva York, 17.—Con la diferencia de un centenar de votos fué concedido un voto de confianza al Gabinete Blum, en la Cámara francesa, para afrontar la resolución del problema económico planteado en aquel país.

En virtud de este voto se implanta una dictadura financiera por un cierto tiempo, en el que los plenos poderes otorgados al Gobierno tratarán de ser empleados en la resolución del importante problema.

LO QUE OPINAN LOS PERIODICOS FRANCESES

Berlín, 17.—Sobre el voto de confianza en asuntos financieros concedido a Blum, escriben largamente los principales órganos de opinión de Francia.

"Le Soir", periódico izquierdista, dice que Leon Blum salvó difícilmente su peligro de dimisión.

"L'Intransigeant" escribe que los comunistas deshicieron prácticamente el Frente Popular, aunque en el último momento dieran su voto al Gobierno, quedando de todos modos demostrado su deseo de quedarse con el Poder.

"Liberté", el órgano de Doriot, afirma que el Gabinete Blum es ahora más que nunca vasallo de Moscú.

EL RAID DE UNA AVIADORA

Nueva York, 17.—Orilladas ciertas dificultades sanitarias, Amelia Heart saldrá hoy de Karachi para el este de Asia. Terminadas las etapas continentales, emprenderá el vuelo a los Estados Unidos, siguiendo la ruta transpacífica de los aviones de la "Panamerican", para completar su raid de vuelta al mundo.

ENTRE POLICIAS Y HUELGUISTAS

Nueva York, 17.—Una empresa del acero, en el Estado de Ohío, pudo pasar un camión con víveres para los esquiroles que trabajan en su fábrica, después de librarse un combate con los huelguistas, en el que la policía tuvo que usar gases lacrimógenos.

Como consecuencia de la huelga de empleados de hoteles, en otro Estado, la policía tuvo que desalojar a tiros y bombas de gases lacrimógenos a los huelguistas que habían hecho irrupción violentamente en uno de dichos establecimientos.

LOS MILLONARIOS QUE NO PAGAN LOS IMPUESTOS

Nueva York, 17.—El Comité parlamentario de investigación sobre la llamada evasión legal del pago de impuestos sobre la renta, empezará hoy a trabajar sobre la base de una lista de grandes capitalistas incursos en el denunciado procedimiento, que le ha sido facilitada a dicho comité.

FUSILAMIENTOS EN RUSIA

Caracas, 17.—El martes fueron fusilados en Rusia otros treinta y cuatro detenidos, como acusados de conspirar contra el bolchevismo. Con éstos ascienden a un centenar los ejecutados en las últimas cinco semanas.

DICEN LOS ROJOS

Valencia, 17.—El Gobierno de Valencia ha declarado que pronto es posible se pierda Bilbao y todo el Norte de España, pero que la guerra continuará.

Delegación de Prensa y Propaganda

Conferencias patrióticas

En la tarde del domingo próximo, 21 del corriente, se celebrarán en La Cuesta las conferencias patrióticas organizadas por la Delegación Regional de Prensa y Propaganda.

En dicho acto tomarán parte varios oradores, los que desarrollarán temas de carácter nacional.

Con este motivo reina gran entusiasmo en el vecindario del populoso barrio de La Laguna, augurándose un franco éxito a la jornada patriótica del domingo.

Comisión Gestora de Compras del Hospital Militar

DE SANTA CRUZ DE TENERIFE

ANUNCIO

El próximo día 21, a las once horas, se reunirán en el Hospital Militar de esta plaza, despacho del señor presidente, los señores que componen la Comisión Gestora de compras del mismo, al objeto de concertar, en su caso, la adquisición de artículos necesarios durante el mes de julio próximo, y que no lo fueron en la reunión celebrada el día 10 del corriente.

Los pliegos de condiciones técnicas y legales, modelo de proposición, calidades y características exigidas a los mismos, cantidades necesarias y cuantos datos interesen a los presuntos ofertantes, se encuentran a disposición de los mismos todos los días laborables, desde las nueve a las doce horas, en las oficinas de la Administración del referido Hospital, donde podrán ser consultados cuantos datos reglamentarios interesen.

Las cantidades que figuran en el cálculo de necesidades para el expresado Hospital, podrán ser variadas con arreglo a las disposiciones vigentes.

Santa Cruz de Tenerife, 11 de junio de 1937.—El secretario, Agustín Coto Neira.—V. B. El presidente, Eugenio de Nicolás.

EMPRESAS DE AGUAS

COMUNIDAD "VALLE ALMENAR"

Por el presente se cita a los señores socios para la junta general que tendrá lugar en esta ciudad, el martes, 22 del corriente, a las cinco de la tarde, en el Círculo Mercantil, para tratar de los siguientes asuntos:

1.—Dar cuenta de la reclamación que formula la señora dueña de la finca donde se hacen los trabajos y tomar los acuerdos y resoluciones que procedan.

2.—Oir las manifestaciones de los partícipes y tomar los acuerdos que se consideren oportunos, incluso el de elección de nueva junta directiva.

Santa Cruz de Tenerife, 17 de junio de 1937.—El presidente, Yanes Perdomo.

COMUNIDAD "CHACORCHE" CONVOCATORIA

Por la presente se cita a todos los señores accionistas a una junta general extraordinaria, que se celebrará el 20 del actual, a las 9 horas, en el local social, Avenida de Santa Cruz, 6, al objeto de tratar del siguiente

ORDEN DEL DIA

1.—Lectura y aprobación, si se estimare, del acta de la sesión anterior.

2.—Informe de la comisión de cuentas.

3.—Dar cuenta de las gestiones que se han efectuado para la construcción del acueducto hacia el Sur.

4.—Manifestaciones de los señores asistentes.

Villa de Güímar, 14 de junio de 1937. El presidente, Román Pérez y Pérez.

COMUNIDAD "EL NIAGARA"

ANUNCIO

Por el presente se pone en conocimiento de los señores comuneros de esta Comunidad, que antes del día 27 del corriente deberán indicar al señor presidente a quién han de ser entregadas sus aguas, pues el día 1 de julio serán distribuídas, sin responsabilidad para este Consejo Administrativo.

Güímar, 10 de junio de 1937.—El secretario, Pedro Trujillo.—V. B. El presidente, Francisco González.

Estación Meteorológica del Grupo Mixto de Artillería núm. 2

Presión atmosférica media, 766'1; temperatura media, 24'5; idem máxima, 32'6; idem mínima, 17'7; estado higrométrico medio, 27'-; dirección del viento, S. E.; velocidad del viento en km. por h., 5; estado medio del cielo, despejado; estado del mar, calma.

Santa Cruz de Tenerife, 17 de junio de 1937.

VITABANA

Invita a su constante degustación por su exquisito paladar.

FLORES

EN TODAS VARIEDADES TENEMOS TODOS LOS DIAS. ENCARGOS DE CORONAS, CON ANTICIPACION.

SERVIMOS FRESAS FRESCAS A DOMICILIO

La Laguna: teléfono 1587. Santa Cruz: 236.

BRUNO BEESE

DUGGI 37

Caja General de Ahorros y Monte de Piedad

BAJO EL PROTECTORADO E INSPECCION DEL GOBIERNO

SALDO DE IMOPOSICIONES: PESETAS 11.000.000

LA LAGUNA, Plaza de la Catedral, número 7.
LA OROTAVA, calle de Inocencio García Feo, número 5.
GUIMAR, Plaza de la Iglesia, número 7.
ICOD, San Agustín, número 6.

ESTA CAJA DE AHORROS ES DE TENERIFE; SUS BENEFICIOS NO SALEN DE NUESTRA ISLA Y SUS FONDOS FOMENTAN EL TRABAJO Y CREAN LA RIQUEZA

EDIFICIO SOCIAL, CALLE DE PEREZ GALDOS, NUMEROS 9 Y 11 SANTA CRUZ DE TENERIFE

Mudanzas. Guarda muebles. Embalajes de mercancías

Transportes generales

SERVICIOS ESPECIALES DE LA CASA

MUEBLES "Quino"

Esta Casa garantiza todos estos servicios, contando con depósito para guardar muebles y taller para embalajes. Cuenta además con un personal especializado para las mudanzas, garantizando roturas de lunas y deterioros de los muebles.

Consulte precios. Servicios rápidos. Precios económicos.

Oficina, Santa Rosalía número 75.—Teléfono 427.—Santa Cruz de Tenerife.

Clínica operatoria "Capote"

PROPIETARIO Y DIRECTOR: ANGEL CAPOTE

Se hacen toda clase de intervenciones quirúrgicas y régimenes dietéticos.
No se admiten enfermos mentales ni contagiosos.
El doctor Capote tiene su consulta todos los días, de diez a una de la tarde.
RAMBLA XI DE FEBRERO, 64 [illegible] ora, han de solicitarlo previamente.
Las consultas especiales, fuera de h[illegible] TELEFONO, NUMERO 5-0-0.

PULPA DE REMOLACHA

El mejor pienso para el ganado

De venta en todo almacén expendedor de raciones

Informes: MAXIMILIANO DIAZ NAVARRO, San José número 20.

Mermelada y Dulces

DE FRUTAS FRESCAS DEL PAIS
ELABORACION ESTILO INGLES
Venta a granel
BOMBONERIA NIVARIA
Teléfono, 68.—Valentín Sanz, 5. — Santa Cruz de Tenerife.

¿Sabe usted lo que representa COCINAR CON COK?

UN GASTO DE 5 A 10 PESETAS AL MES,

Es decir: Un ahorro de 20 a 40 pesetas

SOBRE EL COCINAR CON GAS O CON PETROLEO.

RECUERDEN QUE:

EL COK ES MUCHO MAS ECONOMICO QUE EL GAS Y EL PETROLEO. NO ES PELIGROSO.

NO PRODUCE HUMO, NI GASES, NI ENSUCIA, TODO INCONVENIENTES NATURALES DEL CARBON DE PIEDRA. DA MAS CALORIAS QUE ESTE, Y, NO OBSTANTE, SU PRECIO ACTUAL ES

50 por ciento más barato

Infórmese en los almacenes de la UNION ELECTRICA DE CANARIAS S. A. (en la Central Eléctrica o en la Fábrica de Gas.)
COSTO, A TITULO DE PROPAGANDA.AS QUE VENDEMOS A PRECIO DE VEAN LAS COCINAS ECONOMIC

Hotel "NEGRESCO"

RESTAURANT

EL MAS MODERNO DE TODAS LAS ISLAS. — SITUACION ESPLENDIDA. — RECIENTEMENTE INSTALADO. — 40 HABITACIONES CON CUARTO DE BAÑO, AGUA CORRIENTE CALIENTE Y FRIA, Y TELEFONO EN TODAS LAS HABITACIONES.

GRAN CONFORT — COCINA EUROPEA

CONDICIONES ESPECIALES PARA ESTABLES Y FAMILIAS DE ESTANCIA PRLONGADA

DIRECTOR PROPIETARIO: FRANCISCO GINER ARACIL.

Teléfonos: 5-8-0-5 y 5-8-0-6

ALAMEDA DE COLON, LAS PALMAS (GRAN CANARIA)

Ministerio de Cultura 2010

Gobierno civil

Designación

El Excmo. señor Gobernador general del Estado, en escrito fecha 8 del corriente, comunica a este Gobierno que el Excmo. señor secretario general de S. E., el Jefe del Estado, le comunica que la secretaría política de Falange Española Tradicionalista y de las JONS ha designado Delegada Nacional de Asistencia al Frente y Hospitales, a doña María Urraca Pastor.

Lo que se hace público para general conocimiento y en cumplimiento de lo ordenado por la Superioridad.

Santa Cruz de Tenerife, 17 de junio de 1937.—El gobernador civil, Julio Fuentes Serrano.

Día del Plato Unico

Recaudación del Día del Plato Unico, correspondiente al día 15 de mayo pasado, en Santa Cruz de Tenerife:

Por sectores, 10.877'05 pesetas; por Hoteles, 932'05; por tikes, 571'25; por boletines G. C., 565'95; Vapor Romeu, 150'00; Regimiento Infantería número 38, 1.874'65; Grupo Mixto de Artillería, 843'55; Grupo de Ingenieros, 228'40; Sanidad Militar, 46'15; Destacamento de Remonta, 12'50; Donativos, 2.134'00; Multas, 565'00. Total, 18.800'55 pesetas.

×

Correspondiente al día 1 de junio actual:

Por sectores, 10'570'45; Por Hoteles, 833'60; Por Tikes, 743'25; Por boletines G. C., 738'00; Multas, 160'00; Donativos, 2.834'50; Grupo Mixto de Artillería, 801'60; Grupo de Intendencia, 242'50; Grupo de Ingenieros, 202'65; Sanidad Militar, 68'05; Destacamento Remonta, 13'50; FET y de las JONS, 100'00. Total, 17.308'10 pesetas.

×

Recaudación correspondiente al día 15 de mayo próximo pasado, con expresión de las cantidades recaudadas por cada Ayuntamiento de esta provincia:

Adeje, 133'60; Agulo, 34'30; Alajeró, 50'60; Arafo, 137'10; Arico, 193'55; Arona, 170'20; Arure, 35'70; Barlovento, 46'05; Breña Alta, 146'95; Breña Baja, 39'40; Buenavista, 425'45; Candelaria, 152'20; Fasnia, 158'40; Frontera, 107'50; Fuencaliente, 80'00; Garachico, 223'40; Garafía, 115'80; Granadilla, 113'10; Guía de Isora, 195'75; Güimar, 381'50; Hermigua, 76'90; Icod, 512'80; Laguna, 3'258'50; Los Llanos, 190'80; Matanza, 126'65; Mazo, 425'60; Orotava, 1.134'70; El Paso, 137'55; Puerto de la Cruz, 503'45; Puntagorda, 30'85; Puntallana, 63'85; Realejo Alto, 240'10; Realejo Bajo, 213'60; El Rosario, 298'00; San Andrés y Sauces, 53'85; San Juan de la Rambla, 126'40; San Miguel, 104'75; San Sebastián de la Gomera, 165'20; Santa Cruz de la Palma, 1.111'75; Santa Cruz de Tenerife, 18.800'55; Santa Ursula, 133'10; Santiago del Teide, 36'25; Sauzal, 89'85; Los Silos, 126'80; Tacoronte, 554'30; Tanque, 126'25; Tazacorte, 74'60; Tegueste, 136'65; Tijarafe, 68'50; Valverde, 336'65; Vallehermoso, 149'30; La Victoria, 103'25; Vilaflor, 66'00.

Total, 32.517'90.

NOTA.—El pueblo de La Guancha no aparece con cantidad alguna por no llegar a su debido tiempo.

×

Se pone en conocimiento de aquellas personas a quienes se les haya dejado aviso de pasar a pagar al Gobierno civil, lo hagan antes del día 25 del actual, quedando advertido de que los que no lo verifiquen serán sancionados con arreglo a las disposiciones vigentes.

JUNTA DE ECONOMIA

Por el Excmo. Sr. Gobernador civil, presidente de la Junta Provincial de Economía, han sido impuestas las siguientes multas y sanciones:

A don José Izquierdo, San José 23, de esta plaza, cincuenta pesetas de multa y devolución del exceso cobrado, por vender tela kaki a precio superior al que tenía antes del 18 de julio sin autorización para ello.

A don Marcelino Díaz del Castillo, de Tegueste, veinticinco pesetas de multa por vulneración de tasas vendiendo los artículos faltos de peso.

A don Antonio Martín, San Francisco Javier 10, de esta plaza, cincuenta pesetas, por venta de café mezclado con azúcar tostado.

A don Pedro González Pérez, Valentín Sanz 17, doscientas pesetas de multa por negativa reiterada a vender hilo blanco sin, simultáneamente, vender hilo negro.

A don Juan Fumero Quijada, de Vilaflor, cien pesetas de multa, por alteración de tasas.

A don Imeldo Hernández, Candelaria núm. 2, incautación de una partida de café mezclado con maíz tostado, que se destina para reparto entre varios establecimientos benéficos.

Santa Cruz de Tenerife, 17 de junio de 1937.—El Gobernador civil-presidente, Julio Fuentes.

Central Nacional-Sindicalista

Ciclo de conferencias. La Hora del Trabajador

La sexta conferencia de este ciclo dedicado especialmente a los trabajadores, estará a cargo del camarada Manuel Díaz Rufino, que será radiada por el Radio Club Tenerife, el próximo sábado, día 19, a las seis de la tarde (hora del trabajador).

Recomendamos a todos los trabajadores no dejen de oir esta interesante conferencia.

Rogamos asimismo a todos los afiliados que tengan aparatos de radio, que durante la radiación de nuestras conferencias, coloquen aparatos en lugares cercanos a la vía pública, y les den la máxima potencia posible, solamente durante la radiación de la conferencia. ¡Arriba España!

Ayuntamiento

SESION DE LA GESTORA

Bajo la presidencia del alcalde, señor Vara Terán, ha celebrado sesión la Comisión Gestora.

Asistieron los concejales señores La-Roche, Yanes Perdomo, Duque, Déniz, Barrios, Llombet Rodríguez, Díaz Navarro y Alba.

Edificaciones

Se acordó autorizar las siguientes obras particulares:

A don Isaac Campos, para construir una casa en un solar situado en la prolongación de la calle de Calvo Sotelo.

A don Jesús Vera, para construir una casa en el barrio de La Salud.

A don Polo García Izquierdo, para reformar la distribución interior de la casa que construye en una calle particular, entre las de Ferrer y San Francisco Javier.

A don Adolfo Ramas, para ampliar la casa de su propiedad sita en la calle de Benavides esquina a Duggi.

A don Fernando Sánchez Ayala, para efectuar obras de reforma y ampliación en la casa número 49 de la calle de Fernando Primo de Rivera.

Para las Barriadas Obreras

Se dió lectura a una instancia del presidente del Patronato para la construcción de barriadas obreras de Tenerife, en la que solicita del Ayuntamiento le preste su aval o haga suya la obra del Patronato, al objeto de continuar los trabajos emprendidos, en los que tiene colocados en la actualidad 130 obreros, importando los jornales semanalmente seis mil pesetas.

La Corporación acordó significar al peticionario la imposibilidad en que se halla el Municipio para acceder a lo solicitado, lo que lamenta, dada la meritoria obra de dicho Patronato; pero la necesidad en que se halla el Ayuntamiento de impulsar obras apremiantes y para cumplimiento de cuyas obligaciones le es indispensable obtener de la Junta del Paro Obrero la máxima subvención, le impide prestar su ayuda económica a la mencionada obra.

Suplemento de crédito

Se aprobó un suplemento de crédito de 8.000 pesetas, destinado a la reparación de los edificios municipales.

Futbol

TENERIFE-IBERIA

Por ser el Tenerife uno de los dos aspirantes (el otro es el Price), al título de la presente competición, el encuentro Tenerife-Iberia del próximo domingo se espera con gran interés.

Las últimas actuaciones del Iberia hacen vaticinar una contienda muy competida. Un triunfo del Tenerife le daría posibilidades para terminar en cabeza. En cambio, una derrota dejaría ya libre el paso al Price para el título. El Iberia, triunfando, puede clasificarse en tercer lugar.

Es, en suma, un partido cuyo resultado puede ser decisivo para el campeonato.

LOS RESERVAS

Antes del encuentro Tenerife-Iberia, jugarán los reservas Teide-Iberia, alineándose este último de la forma siguiente:

Pérez; Concepción, Manolín; Yanes, León, Hernández; Miguelillo, Albornoz, Montañez, Dorta y Graciliano.

Consejo Ordenador de la Exportación del Plátano

Comisaría Superior

Precios provisionales acordados:

Semana 22-9 (del 23 al 29 de mayo de 1937):

Empaque papel, 0'31 el kilo; empaque madera, 0'35 el kilo.

Semana 23-10 (del 31 de mayo al 6 de junio de 1937):

Empaque papel, 0'31 el kilo; empaque madera, 0'35 el kilo.

Santa Cruz de Tenerife, 17 de junio de 1937.—El Comisario Superior.

Junta Provincial de Economía

CIRCULAR

Reunida la Ponencia correspondiente acordó tasar el artículo siguiente:

Cerveza alemana "Augustinerbrau".—Caja de 48 botellas, con salida, 72'15 pesetas; en plaza, 75'65; al detall, 1'80 la botella.

Santa Cruz de Tenerife, 17 de junio de 1937.—Por la Comisión permanente, G. de Urquiza.

Administración Principal de Correos

AVISO

Se pone en conocimiento del público que la correspondencia por avión, para la Península y Extranjero, se admitirá en estas oficinas hasta hoy, viernes, a las seis de la tarde.

Santa Cruz de Tenerife, 18 de junio de 1937.—El Administrador Principal, F. de Prat.

Gacetillas

El día 22 del actual hará escala en este puerto el vapor correo inglés, "Dunbar Castle", que procede del Sur de Africa y se dirige a Southampton, conduciendo numerosos pasajeros de tránsito.

×

PUEDE INTERESARLE.—Vea el anuncio de la Casa Muebles Quino, en este mismo periódico, sobre mudanzas, guarda-muebles y embalaje de mercancías.

×

El regalo de una merienda que hace todos los años el Hospital de Niños a sus protectores, ha correspondido al número 1.776. El poseedor de este número puede pasar a recoger dicha merinda al Hospitalito.

×

CARTERAS piel blanca, última novedad, para señora, y carteras, pitilleras y monederos con iniciales, propio para regalos de caballeros, se acaban de recibir en la Platería y Relojería LA ESTRELLA, Nicolás Estevánez, 3. "La Estrella".

×

HUEVOS FRESCOS, del campo, se compran en cualquier cantidad.—Informes, H. P. Olsen, Jesús Nazareno, 3, teléfono, 438.

×

AUGUSTINER-BRAU

×

UN "TIO VIVO" (Merry-go-round), casi nuevo y para diversión de grandes y chicos. Muebles de sala, dormitorio, algunos de escuela, pupitres, etc. Lote de libros Seix y Barral y otros libros escolares de todas las asignaturas. Se venden a precios muy razonables, en Méndez Núñez, 5.

×

LABORATORIO CRISTELLYS. — Plaza de San Francisco.

×

HIPOTECA, de 30 mil pesetas, en primera, solicito sobre finca en Santa Cruz, que vale cuatro veces más. Daré el 7 por ciento y mil pesetas de gratificación o comisión.—Razón, don Francisco, calle de Carmen Monteverde, 49, nuevo, altos.

×

MOLINO HARINERO, de medio uso, compro uno. Dirigirse: Hidroeléctrica de Los Realejos.

×

PIDA CERVEZA AUGUSTINER

VENTAS VARIAS

MAQUINAS de escribir, se venden una portátil y otra de escritorio.—Razón, en Relojería Alemana, calle de Candelaria.

×

CON DESTINO, íntegramente, a la próxima procesión de Nuestra Señora del Carmen, se vende un Diccionario Salvat, Enciclopédico Popular Ilustrado (inventario del saber humano), en 10 voluminosos tomos, con gran número de grabados, láminas en colores y mapas a varias tintas.—Informarán, en la librería Yolka, calle del Pilar.

×

OCASION.—Por tener que ausentarse urgente, extranjero vende coche Ford, de 8 cilindros, nuevo, con muy poco uso, de 5 plazas; tiene radio.—Informes, en Castillo, 52.

×

JUEGO DE ALCOBA y varios muebles domésticos, todos en buen estado, se venden a precio económico. Informes, Panadería del barrio Uruguay.

×

SE VENDE una falúa a motor, anclada en este puerto.—Informes, Sres. Fyffes Limited.

×

GANGA.—Se vende una vaca mestiza, recién parida, dando abundante leche, y otra novilla mestiza, cubierta hace tres meses.—Informes, en la peletería "El Barato", San José, 28, Santa Cruz de Tenerife.

×

TUBERIA DE HIERRO galvanizada inglesa, se venden 4.000 metros de distintos diámetros, desde 3 pulgadas a 3 octavos, con todos los accesorios necesarios para instalar agua a presión. Informes, teléfono 887.

BOLSA DEL TRABAJO

LONDRES - HAMBURGO-Berlín-Leipgzig: Extranjero ofrécese como recadero o para hacer gestiones, contra reembolso de gastos. Buenas referencias comerciales tinerfeñas. Dirigirse al apartado, 260, Santa Cruz, o Bar Berlín, plaza del Príncipe.

×

SE OFRECE joven para enfermera o señora de compañía. Sabe coser y hacer labores de casa. También se ofrece otra joven para despacho de frutería, con pocas pretensiones. Informan en plaza de San Telmo, 7 (15 antiguo).

×

SE DESEA una sirvienta para todo. Inútil presentarse sin buenas referencias. En la misma casa hace falta una lavandera. Calle de Fernando Primo de Rivera, 52.

CASAS EN VENTA

SE VENDE casa haciendo esquina. Se entrega desocupada si así lo desea el comprador. Trato directo. Razón, San Juan Bautista, 25.

×

SE VENDE una casa en la calle del Pilar, 74, muy cerca del Parque Municipal. Darán razón en Santa Cruz, Tribulaciones núm. 28, y en La Laguna, calle Trinidad, 42.

FINCAS Y SOLARES

SE VENDE un solar en la finca "El Gato", con frente a la carretera, y otro en el barrio de La Salud, con dos habitaciones sin techar, sito en la calle número 6.—Informan, en Angel Guimerá, 6, carpintería.

×

POR AUSENTARSE se vende un aparato de radio, de muy poco uso, de marca alemana, de todas ondas, por menos de la mitad de su valor.—Razón, Juan Winkel, Icod, teléfono 1790.

×

VENDO máquina de escribir YOST, grande, en 250 pesetas.—Imeldo Serís, 99, Bar Eritaña.

×

SOLARES, situados a ambos lados de la calle de San Sebastián, se venden.—Informes, teléfono 626.

Mañana, sábado, llegará a este puerto, conduciendo una importante expedición de turistas, el trasatlántico alemán "Milwankee", que viene consignado a don Jacob Ahlers.

Dicho buque será despachado por la noche con destino a Las Palmas, Lisboa y Hamburgo.

×

MINERVA. Compra toda clase de muebles, máquinas de coser y escribir, pagando buenos precios al contado. Ventas al contado y a plazos. Antes de comprar o vender sus muebles visite esta casa. Suárez Guerra, 2 (frente al antiguo Banco de España.)

×

EL TEIDE — EL TEIDE — EL TEIDE — Merienda siempre en El Teide; vinos de la Matanza y de la Cruz Santa; estupendas tapas de cocina; se admiten encargos de meriendas. Conejos, pollos, chesne con papas, etc.—Caña cubana y aguardiente del país. Merienda siempre en EL TEIDE, Iriarte, 10, esquina a Porlier.

×

Telegramas detenidos en esta Central de Telégrafos:

Eugenio Duarte.

Candelaria Rodríguez, San Juan Bautista, 59.

Ana Calero, Viera y Clavijo, 3.

×

CONSULTORIO MEDICO de enfermedades venéreas y medicina general, del doctor Bernardo, calle del Sol, 47, de 11 a 1 y de 4 a 7, teléfono 952.

×

HABIENDOSE EXTRAVIADO una rueda de disco para coche, marca Opel, se agradece al que la haya encontrado devuelva solamente el disco, en Santa Rosa de Lima, 11, regalándose la cubierta y la cámara.

×

BEBA AUGUSTINER

×

COMPRO baul-armario. Razón, Castillo, 76. Estanco y Dulcería.

×

COLCHONES, colchonetas, almohadas, cojines, etc. Se hacen a medida en los modelos exóticos más modernos. Colchones estilo americano, con resortes. Colchones estilo inglés, en lana, borra o crin. Colchones estilo español (creación de esta casa). También se reforman los usados quedando como nuevos. Se modifican cortinas y tapicerías de muebles y se barnizan a muñeca. Prontitud, esmero, economía y seriedad. Noria, 27. Teléfono 1-3-1-5.

×

SEÑOR COMERCIANTE: Si no funciona su Registradora, balanza automática o bomba de aceite, llame al teléfono 1-1-3-6. Servicio mecánico y rápido, económico y garantizado.

×

LA GESTORIA ADMINISTRATIVA de don Eugenio Hurtado Izquierdo comunica a sus distinguidos clientes y público en general, como ampliación a su anuncio relativo a "Gestiones en la Junta Provincial del Paro Obrero", que sus honorarios por cada declaración y pago de impuestos ascienden a tres pesetas cuando se trate de aportación por sirvientas y automóviles, quedando subsistente la tarifa de cinco pesetas, para las demás gestiones.

CASAS EN ALQUILER

MUY HIGIENICA casa, bien situada, económica, se alquila. Razón, viuda del Río, La Cuesta.

×

SE ALQUILA la casa de la calle San Juan Bautista núm. 1, dotada de todos los adelantos modernos. Razón, Castillo, 34, piso primero.

×

CHALET.—Se alquila en La Cuesta, con seis habitaciones, todas con ventilación directa, hermoso hall, todos los servicios, dando a dos calles, agua a presión, luz eléctrica, patio, jardín, terraza, azotea y mirador.—Razón, Dionisio Abreu, San José, 22, Santa Cruz.

×

SE ALQUILAN dos grandes y modernas viviendas, en la casa número 43 de la calle de Castillo, y otra, también grande en la nueva casa de la calle de Suárez Guerra, número 10, en precios ventajosos. Se venden sin intervención de mediadores, las casas número 9, de la calle de Méndez Núñez; la de Primo de Rivera, número 24, y casas y solar en la calle de Regla, números 9, 11, 13 y 15. Se vende también un sillón de ruedas, con llantas de goma, para enfermos, sin ningún uso.—Informarán: en el establecimiento de tejidos de Sucesora de Manuel Quintero García, calle de Imeldo Serís, 62.

×

SE ALQUILA en precio económico un bonito chalet, situado en el Barrio del Uruguay. Tiene jardín, habitaciones aireadas y servicio moderno. Veranee V. sin salir de la capital. Informes Olegario Carmona, Bernabé Rodríguez, 4, teléfono 1065.

×

SE ALQUILA una casa con jardín en la Plaza de San Sebastián núm. 18. Cuenta con 7 habitaciones, comedor, cocina, cuarto de baño, dos W. C., cuarto ropero y despensa, así como dos patios. Para informes, en el número 16 de la misma plaza.

×

SE ALQUILA una casa en La Cuesta, bastante amplia, con jardín, garaje y todas las comodidades. Está en la carretera, cerca de la estación del tranvía.—Informes en La Laguna, calle de Herradores, 9. Preferible extranjero.

×

SE ALQUILA casa en La Higuerita, con sala, 3 habitaciones, comedor, cocina, cuarto de baño, cuarto-ropero, water, luz eléctrica y agua a presión.—Informes, en Santa Cruz, comercio Casa González, Valentín Sanz, 15.

×

SE ALQUILA, en La Laguna, la hermosa casa número 62, de la calle de los Alamos, de dos pisos, con garaje. Razón, calle de General Antequera, 8.

×

SE ALQUILAN dos hermosas casas en el Barrio del Perú, en 75 pesetas mensuales cada una, con varias habitaciones y todo confort el servicio. Tienen agua a presión. Informes, Olegario Carmona, Bernabé Rodríguez, 4, teléfono núm. 1065.

×

SE ALQUILA en la calle Primera del Barrio del Perú, una buena casa, con jardín, varias habitaciones y frente para dos calles, en precio moderado. Informará Olegario Carmona, Bernabé Rodríguez, 4, teléfono, 1065.

PISOS Y HABITACIONES

SE ALQUILA habitación muy bien amueblada, en casa moderna; hermosa vista al puerto; frente al cuartel de Ingenieros.—Informes, Relojería Alemana, calle Candelaria.

×

SE ALQUILA en La Laguna, por años, el piso alto de la casa de la calle de Herradores, esquina a la de San Juan, donde están instaladas las máquinas Singer, en el cual se han hecho recientemente varias reformas. Precio moderado. Se alquila también para la temporada de verano. Informes en la misma casa.

×

PARA VERANEO.—Se alquila el piso alto de una casa, por temporada o por años, situada en la carretera del monte de Las Mercedes, pasando de Las Canteras, con magníficas vistas a la vega lagunera; tiene cinco dormitorios y es propia para dos familias; tiene todos los servicios independientes y dos magníficas terrazas y agua a presión.—Informes en la misma, Francisco del Castillo Rojas.

×

EN SAN PABLO, Orotava, frente al empaquetado de los señores Ascanio, se alquilan dos amplios salones para empaquetado de plátanos y tomates.—Razón, Carmen González, viuda de Alvarez, en Barranco de la Arena.

×

SE ALQUILAN habitaciones con balcón y preciosa vista al puerto, muy bien amuebladas, y otra en la azotea, solamente a personas absolutamente correctas. Marina, 21, segundo.

×

CERVEZA AUGUSTINER

×

SE ALQUILA un piso moderno en la Rambla del General Franco número 37. Darán razón, Casa Ravelo.

×

SE ALQUILA una habitación con ducha y demás servicio para personas mayores. Calle de Las Flores, 19.

×

LABORATORIO CRISTELLYS. — Plaza de San Francisco.

×

Se alquila el piso primero de la Rambla de Las Asuncionistas núm. 8, confortable y con magnífico servicio.

En la misma casa donde estuvieron instalados los talleres Granados, se alquila un hermoso salón de 300 metros cuadrados con dos grandes puertas y entrada independiente.

Razón en Suárez Guerra, 15.

×

SE ALQUILAN en el magnífico edificio situado en la calle de Méndez Núñez, esquina a Robayna, dos espléndidos pisos, con amplias habitaciones y todo confort. Informará Olegario Carmona, Bernabé Rodríguez, 4, teléfono 1065.

×

PISO BAJO, en la casa número 30 de la calle de Santiago, se alquila. Razón en la misma.

×

HOTEL OLSEN.—Se alquilan habitaciones sin comida, a precios muy económicos.

×

SE ALQUILA un salón propio para depósito o garage, en Marina, 73. Informes, San Francisco, 64.

×

SE ALQUILA bonita habitación con balcón a la calle, para caballero solo o dos amigos o señora sola. Razón, Puerta Canseco, 72.

×

SE ALQUILAN locales propios para negocio, depósitos o garajes. También se alquilan viviendas, desde 40 pesetas en adelante, y se vende una casa de verdadera ganga, estando desocupada y pudiendo producir una buena renta. Razón, su dueño, en Canales, 68, o en Miraflores, 17.

×

ALQUILO espléndidas accesorias en piso principal, calle de Valentín Sanz, esquina a Imeldo Serís.—Informes, en la bombonería de los bajos.

×

SE ALQUILAN los dos pisos principales de la casa de reciente construcción, situada en la calle de Ferrer, 16. Precios razonables.—Razón, Gestoría Administrativa de Augusto Santaella, calle de Bernabé Rodríguez, 2, teléfono 343.

×

SE ALQUILA un piso en la calle de Costa y Grijalba, 27, en el número 15 de la misma calle darán razón.

×

SE ALQUILA magnífico piso, en la calle de Santa Rosalía, número 75, de esta localidad, dotado de todo confort y de acuerdo con las exigencias del vivir moderno.—Informarán en los almacenes Muebles Quino, en la misma casa.

×

SE ALQUILA un piso alto, en la casa esquina a las calles del Castillo y Cruz Verde, frente a la plaza de la Constitución.—Informes, Droguería Espinosa.

×

ALQUILO piso bajo, en la Avenida de San Sebastián, 96, y el alto del número 98 de la misma calle, en 125 pesetas cada uno.—Informes, Fraternidad, 5.

×

SE ALQUILA un pisito para poca familia, con todas las comodidades, con frente a la carretera.—Informes en los altos de la fábrica de Mosaicos de La Cuesta.

×

SE ALQUILA un magnífico piso en la Rambla de Pulido, 52. Razón, Antonio Badía, oficinas de Beautell, Rambla de Pulido.

×

SE ALQUILA el piso principal de la casa número 31 de la Rambla del General Franco, costado de la plaza de toros.—Razón, en el piso bajo de la casa colindante.

Parque Recreativo

A las 6'45 y a las 10'15, butaca 1'50 pesetas.—Estreno en Canarias. Universal Films presenta la opereta

EL BAILE DEL SAVOY

Por Gitta Alpar y Hans Jaray.

A las 8 y media, butaca 1'00 peseta.—Ultima exhibición del film,

HUELLA DELATORA

Por el caballista Tim Mac. Coy.

CINE LA PAZ.—A las 8 y media y a las 10'15, Warner Bros presenta

DURO DE PELAR

Por James Cagney y Mary Briand.

Royal Victoria

A las 6'45, 8'30 y 10'15, últimas exhibiciones de la producción de la "20 Century Fox",

EL TUNANTE

linda comedia, en la que el excelente actor de la pantalla, James Dunn, lleva a cabo una de sus geniales creaciones.

En todas las funciones regirán los precios populares de pesetas 1'65 butaca de entresuelo, y pesetas 1'10 butaca de patio.

Seguidamente, vá a presentar este salón, las dos grandes producciones de Radio Films, "Princesita" y "¡Viva el amor!".

Cine Numancia

A las 8'30.—Precio, 1'00.—Cifesa presenta la gran producción explicada en español,

HACIA LA NUEVA ESPAÑA

A las 6 y 45 y 10 y 15.—Precio, 1 Peseta.—Metro Goldwyn presenta al público de Tenerife la producción de extraordinario éxito, protagonizada por Ramón Novarro y Helen Chandler,

AL DESPERTAR

Un argumento lleno de interés y emoción hasta sus últimas escenas.

PRONTO: Sensacional acontecimiento: LOS SEIS MISTERIOSOS.

CINE AVENIDA

Hoy, a las 8 y media.—Estreno de la producción en español,

LA EDAD INDISCRETA

Por Paul Lugas y Magde Evans.

Yeoward Line

Salidas de vapores para LIVERPOOL, durante el mes de junio:

Día 12, sábado, ALCA

Día, 25, viernes, ARDEOLA.

Para toda clase de informes: RICHARD J. YEOWARD.—Marina, 43.

Brandy and Soda

González-Byass

"TRES COPAS"

UNION-CASTLE LINE

El magnífico buque-motor

"DUNBAR CASTLE"

de 11.000 toneladas, es esperado en este puerto el día 22 de junio.

Admite pasajeros de primera clase con destino a SOUTHAMPTON.

Para informes: Hamilton y Cía, Agentes, Santa Cruz de Tenerife.

Ministerio de Cultura 2010

Las operaciones en el frente de Vizcaya

Galdácano, 17.—Lo que pudiéramos llamar batalla de Bilbao, está entrando en su última fase. Está entrando, porque se equivocan los que piensan que la toma de Bilbao era un problema de 24 horas. Tomar una ciudad de 200.000 habitantes, dotada de grandes industrias, rodeada de defensas naturales tan formidables como las de la capital vizcaína, no es nunca empresa para pocas horas; pero cuando se quiere asegurar en lo posible su conquista integral con el mínimo daño a las personas y al pueblo, y, sobre todo, evitando el desgaste del Ejército atacante para que sufra el menor número de bajas, la empresa requiere algún tiempo más.

Fácil sería, relativamente, descolgarse por las alturas que dominan a Bilbao y que ya están en nuestro poder, o adentrarse en la ciudad, siguiendo sus carreteras. Aventurarse a las incidencias de una luuha urbana, en la que los rojos apelarían a todos los procedimientos y se parapetarían en los edificios para ofrecer una desesperada resistencia a cambio de destruír la ciudad, es precisamente lo que se quiere evitar.

La conquista de Bilbao es inminente, pero ha de requerir todavía algunos días. La gran tenaza que aprisiona la capital de Vizcaya, se está cerrando por momentos. Basta contemplar un mapa de la zona de operaciones, para comprenderlo así. Un brazo de esa gran tenaza, avanza por la costa, mientras que el otro hace presa por la carretera general de Amorebieta y Galdácano.

Desde hoy, toda la margen derecha del Abra es nuestra, y con ella, no escasa parte de la ría.

Las brigadas legionarias, luego de pernoctar en Plencia y Barrica, prosiguieron esta mañana su arrollador avance camino de Bilbao, sin resistencia alguna, porque la desbandada de los rojos es completa en todo el sector. Se apoderaron sucesivamente de Sopelana, Berango, Guecho y Algorta.

En Algorta, entraron sin disparar un solo tiro, porque los rojos lo habían evacuado la noche antes.

Poco tiempo más tarde, también sin vencer una resistencia de consideración, la bandera de España ondeaba en Las Arenas, con lo que queda en nuestras manos la casi totalidad de la margen derecha del Abra.

El recibimiento que las poblaciones de todos esos pueblos ha tributado a nuestras bravas tropas, excede a todo lo imaginable. Centenares de personas salían a los caminos para abrazarlos y aclamarlos, como a sus salvadores. Entre el elemento civil figuraba gran número de vecinos de Bilbao, que lo habían abandonado para adelantar en todo lo posible el momento de su liberación, así como no pocos perseguidos que habían permanecido escondidos durante varios meses. Muchos de éstos últimos salían de sus escondrijos con barba de tres meses.

Todos los pueblos que se citan están intactos, porque los milicianos rojos no pensaron sino en la huída. Solamente en Las Arenas, según me afirma uno de los evadidos hoy, han cometido algunas salvajadas, incendiando la iglesia parroquial y algunas de las mejores casas. Además han asesinado a varios presos que estaban encerrados en el espléndido chalet de Horacio Echevarrieta. El puente que sobre la ría enlaza las Arenas con Portugalete, ha sido volado.

Sólo al llegar a Las Arenas, se ha interrumpido la tranquilidad del avance, porque las fuerzas fueron hostilizadas con fuego de fusil, desde la margen opuesta de la ría.

Mientras tanto, las fuerzas que operan por el valle de Azúa han permanecido el día de hoy en casi absoluto descanso. Sólo nuestras baterías, brillantemente apoyadas por la escuadra aérea, han martilleado durante todo el día las posiciones rojas de Santo Domingo, donde esta tarde llegaban nuestras avanzadas, situándose a unos 40 metros de la Estación radiotelegráfica de Bilbao.

Las baterías enemigas han dado escasas muestras de actividad. Sólo por la tarde, los cañones emplazados en el Parque, lanzaron proyectiles sobre el valle de Azúa, sin eficacia alguna, pues los que más se aproximaban, estallaban a unos 500 metros, por lo menos, de todo posible objetivo militar.

Tal es, el agotamiento del enemigo, que efectuándose el avance a unos 700 metros de las avanzadas rojas, no hostilizaban a nuestras fuerzas, ni con fuego de fusil siquiera.

En cuanto al sector de Galdácano, después de la brillante jornada de ayer, nuestras tropas han dedicado parte del día al descanso. Por la tarde han proseguido su avance para ocupar Basauri, junto con las barriadas de Uribarri.

Desde la carretera que llega de Galdácano a Bilbao, y asomado al parapeto de cemento con el que nuestras fuerzas han cercado dicha vía de comunicación, he contemplado esta tarde, a menos de kilómetro y medio de distancia, la bellísima torre del Santuario de Nuestra Señora de Begoña, y algunas casas de la capital vizcaína.

En aquellos momentos comenzaba un fortísimo ataque nacional contra Malmasín. En algunas de sus cumbres, los rojos habían construído dos y tres líneas de trincheras. Batido el monte por la aviación, siguió la artillería barriendo las cresterías con varios centenares de disparos, pudiendo comprobarse a simple vista, que nuestros artilleros disparaban con una precisión matemática. A las 7 y media de la tarde, nuestros soldados se lanzaron al asalto de aquella formidable posición, que tiene unos 400 metros de altura, y una longitud de unos dos kilómetros y medio hacia la carretera general. A bayoneta calada y protegiéndose con bombas de mano y ráfagas de ametralladora, nuestros batallones coronaron sucesivamente las tres montañas que forman el Malmasín. La última de ellas quedó ocupada a las nueve de la noche.

Esta tarde he recorrido las fortificaciones de Galdácano. Todo lo que se diga acerca de estas fortificaciones, será siempre pálido. No se explica cómo fueron conquistadas en tan corto tiempo y con tan escaso número de bajas por parte de nuestro glorioso Ejército. A unos 100 metros del cruce de carreteras, la general había sido volada en una longitud de 10 metros, voladura que, por cierto, ha sido reparada por nuestros soldados, de modo que permitía el paso de toda clase de vehículos a las 4 horas de ser ocupada aquella zona.

Más adelante, vimos parapetos construídos con cemento armado. Siguen 4 líneas de trincheras construídas en las rocas y cubiertas con grandes troncos de árboles y con una enorme cantidad de tierra y piedra. Dejaron solo la abertura suficiente para poder disparar sobre los puntos más estratégicos de toda la comarca, que desde el interior de las trincheras se dominan perfectamente.

A una distancia de 10 metros, unos de otros, y dispersos por todos los montes inmediatos, se levantan los nidos de ametralladoras, construídos también con cemento y hierro y con grandes refugios subterráneos para rehuír la acción de los aviones. Los refugios contra la aviación se suceden por todas las alturas, y algunos de ellos tienen varias decenas de metros de profundidad.

El pueblo de Galdácano está casi completamente deshabitado, ya que la población huyó en masa cuando se iniciaron nuestros bombardeos contra las posiciones del Gallo. El pueblo ha sufrido escasos daños; incluso las fábricas de armas se conservan perfectamente.

Todas las carreteras de este sector están llenas de caravanas de campesinos que retornan a sus caseríos, con el ajuar que han podido salvar de los saqueos realizados por los rojos. (Recibido por la estación E. A.-8-A. S.).

EXTRANJERO

FUNERALES

Berlín, 17.—Hoy tendrán lugar los grandes funerales por los marinos alemanes fallecidos con motivo del vil atentado de que fué víctima el crucero "Deutschland".

A estos funerales asistirá el Führer. (FE. La Laguna).

DISTURBIOS EN TURQUIA

Estambul, 17.—Se confirma haber estallado una rebelión en Turquía, sabiéndose que el Gobierno turco ha enviado más de cuatro mil hombres para combatir a los revoltosos.

Se desconocen hasta el momento detalles.—(FE, La Laguna).

CONTRA STALIN

Tokío, 17.—Se insiste en asegurar que en el puerto ruso de Vladivostok ha estallado una fuerte rebelión militar en contra del dictador ruso Stalin. (FE. La Laguna.)

HOJILLA DE AFEITAR

Gets

Importación

CASA DEL LIBRO

Cruz Verde, 17

Santa Cruz de Tenerife

Crónica de anoche del «Tebib Arrumi»

Frente de Vizcaya.—Gran actividad en el día de hoy. Puede decirse que todas las columnas se han movido, las unas prosiguiendo en su avance para darle vuelta al tornillo de la capital de Vizcaya; las otras en labor de limpieza de la retaguardia, tarea difícil y larga.

A consecuencia del ímpetu arrollador que se puso por nuestros soldados en la rotura de las tres líneas atrincheradas que constituían el famoso cinturón, no hubiera sido prudente, ni mucho menos eficaz, proseguir el asalto de Bilbao, dejando numerosos núcleos de enemigos en la espalda. Examínese cualquier mapa de la región y véase la enorme extensión de terreno que hay desde Plencia a Orduña y desde Bilbao a Bizcargui, y que hace no más de 6 días estaba este territorio en poder del enemigo, en número no inferior a 75.000 hombres, la mayoría de los cuales no se han podido retirar de sus posiciones, porque les hemos cortado el camino que conduce a Bilbao y tienen encima constantemente la amenaza de verse entre dos fuegos. Tan es así, que hoy mismo el enemigo se ha retirado por su propia voluntad de las posiciones del Gorbea, que ocupaban, aprovechando la obscuridad de la última noche, y Orduña ha sido abandonado, hasta el punto de que esta mañana pudieron entrar en aquella ciudad una patrulla y varios oficiales, algunos de éstos de alta graduación.

Los Flechas Negras, que por cierto anoche liberaron en Algorta a 257 presos que estaban detenidos en la cárcel, entre ellos muchos oficiales, que los rojos seguramente tenían sin conocer su condición castrense; los Flechas Negras—digo—han conquistado hoy nuevos laureles al ocupar Axpe y sus alturas. Entraron en el poblado de Las Arenas, que, como es sabido, es una barriada de la zona de Bilbao.

Otra columna ha ocupado Ozágara y Urtirizaga. También ha caído en poder nuestro el campo de aviación de Bilbao, emplazado en Sondica, en el cual esta misma tarde ha aterrizado un aparato nuestro, sin dificultad, porque ha quedado intacto; como también es cierto que ha sufrido muy pocos desperfectos la ciudad de Orduña; en cambio, todos los cuarteles han sido destruídos por los rojos en su huída y son muy pocas las alcantarillas que no encontramos voladas. Menos mal que es ya conocido el arte de verdadera prestidigitación de nuestros ingenieros, que parece que se sacan de los bolsillos los nuevos puentes.

Continúan llegando a Vitoria nuevos prisioneros. Hoy se han hecho por la cuarta Brigada 210 más. En realidad, se ha creado al Mando un verdadero conflicto, porque ya no se sabe dónde alojar a tanta gente, ya que entre los pasados y prisioneros en lo que va de semana, se acercan a un total de 6.000. (Recibido por la estación E.A.-8-A.S.).

Noticias varias

NOTICIAS EMITIDAS POR RADIO REQUETE DE DURANGO

Durango (10 de la noche).—Continúa el avance victorioso de nuestro ejército, que de día en día va apretando la tenaza del cerco que está oprimiendo a Bilbao.

Por la parte Norte han adelantado nuestras fuerzas legionarias por la margen derecha de la ría, habiéndose ocupado y rebasado Las Arenas.

Por la parte Este se han ocupado, después de magnífica preparación de artillería y aviación, importantes cotas de la divisoria que nos separa del cauce de la ría.

Por la parte Sur y Oeste continuó también el avance en la orilla izquierda del Nervión. Es decir, que en el día de hoy Bilbao no tiene más salida que hacia Santander.

El número de evadidos y liberados de la tiranía roja aumenta de día en día.

Resumen del día: que Bilbao se ocupará en el momento que lo disponga el Mando, pues ya hemos dicho y lo repetimos una vez más, que Bilbao no constituye objetivo militar importante y está dominado por completo. (Recibido por la Estación E. A.-8-A. S.).

LA OCUPACION DE BILBAO

Berlín, 17.—Las últimas informaciones del frente de Bilbao, dicen que el Generalísimo Franco quiere cercar completamente la capital de Vizcaya, antes de dar la orden de ataque por última vez.

Según noticias de Londres, los terroristas bolcheviques pidieron al Generalísimo Franco que les participara las condiciones para la rendición de Bilbao.

Parece que Franco les volvió a exigir el rendimiento incondicional, como les había ya manifestado anteriormente. (F. E. Núm. 7).

CORONEL FRANCES EN BILBAO

Berlín, 17.—Se confirma, por fugitivos llegados a la zona nacionalista, procedentes de Bilbao, que la defensa de dicha ciudad estaba en manos de un coronel del Ejército francés, antiguo ex-concejal izquierdista de París. (F. E. Núm. 7).

COMENTARIO DE UN PERIODICO FRANCES

París, 17.—Un periódico francés, publica: "Bilbao está virtualmente tomado", haciendo el siguiente comentario: El éxito nacionalista es mucho mayor si se considera que las fortificaciones eran casi inexpugnables. De otro lado, la importancia industrial de Bilbao aumenta considerablemente, bajo el dominio del general Franco.

En fin, la conquista permite nuevos avances y a la ocupación de Vizcaya seguirá probablemente una acción decisiva sobre Santander y Gijón.

Estas operaciones, si se desarrollaran rápidamente, podría traer consigo el fin de la guerra en el Norte de España y cortar las bases de comunicaciones con la Francia del Frente Popular y el aprovisionamiento diario de la zona roja, desde dicha nación. (F. E. Núm. 7).

PROPAGANDA COMUNISTA

Salamanca, 17.—Las naciones hispanoamericanas han emprendido una vigorosa campaña para extirpar en sus raíces el fermento comunista.

La policía argentina ha detenido al profesorado de once escuelas judías y se ha incautado de gran cantidad de material comunista de propaganda, acumulado en los locales.

El organizador principal de esta propaganda escolar será privado de la nacionalidad argentina y expulsado del país.

Otras muchas escuelas israelitas serán sometidas a enérgica vigilancia, para impedir que en ellas se haga propaganda comunista.

LA VOZ DE UN PRELADO FRANCES

Salamanca, 17.—Mientras Ossorio y Gallardo reune a los llamados intelectuales católicos para atacar a España, se alza en Francia la voz autorizada de un prelado, que dice a la opinión religiosa de Francia la verdad de la persecución a los católicos en la zona roja.

El obispo de Estraburgo se ha dirigido a sus diocesanos, para pedirles que recen por los diecisiete obispos y dieciseis mil religiosos asesinados por el Gobierno comunista de Valencia.

CONFERENCIA

León, 17.—En esta población ha dado una conferencia el padre Silvestre, de la Orden de Predicadores, sobre el tema "España: la guerra vista desde el Extremo Oriente".

El Padre Silvestre es Rector de la Universidad de Santo Tomás de Manila, en la que los dominicos españoles continúan la labor de civilización de España en Oriente, y ha venido en misión patriótica a entregar al Generalísimo el producto de la suscripción hecha en Manila a favor de la España nacional.

En breve marchará el Padre Silvestre Sancho en viaje de propaganda española a los Estados Unidos.

EL TESORO ESPAÑOL, EN EL EXTRANJERO

Salamanca, 16.—Manuel Fontdevila, ex director del "Heraldo de Madrid", ha abandonado el periodismo por el comercio.

En Amsterdam ha vendido un lote de alhajas, valoradas en millones de francos; alhajas robadas, naturalmente, en Barcelona, y compradas a muy bajo precio por un grupo de amigos de Fontdevila.

También en Strasburgo hay un stock considerable de joyas robadas en España, no sabemos si también por los amigo de Fontdevila, que no han sido puestas todavía en circulación para no provocar una baja de precio.

DELINCUENCIA INFANTIL

Salamanca, 17.—El consejero de Justicia de Asturias se ha dirigido al Gobierno de Valencia proponiendo la creación de un tribunal tutelar, a consecuencia del gran aumento experimentado en la delincuencia infantil, que alcanza en aquella provincia caracteres alarmantes.

EN BILBAO

París, 17.—Buques surtos en las rías de Bilbao han tenido que hacerse a la mar, ya que algunos de ellos han sido repetidas veces alcanzados por la metralla de los contendientes.

LA FAMILIA AGUIRRE

París, 17.—En la mañana de hoy han llegado a esta capital la esposa y dos hermanas del llamado presidente de la república vasca, Aguirre. (FE. La Laguna).

Administración Municipal

Secretaría del Excmo. Ayuntamiento de Santa Cruz de Tenerife
Sección 2.ª—Hacienda

ANUNCIO

Acordado por el Excmo. Ayuntamiento, en sesión del día dos del actual, suplementar el crédito, por medio de transferencia, para gastos de alimentación y demás que sean necesarios en el Hospital de Aislamiento, queda de manifiesto en la Sección de Hacienda de la Secretaría el correspondiente expediente.

Y en cumplimiento de lo dispuesto en el artículo 12 del Reglamento de Hacienda municipal de 23 de agosto de 1924 se publica el presente anuncio a fin de que durante el término de 15 días siguientes al de su inserción en el Boletín Oficial de la provincia, puedan los interesados hacer ante el Excmo. Ayuntamiento las reclamaciones que estimen procedentes.

Santa Cruz de Tenerife, 10 de junio de 1937.—El secretario, H. Fumagallo. V. B., El alcalde, Vara.

¡Tinerfeño!

CONTRIBUYE A LA SUSCRIPCION NACIONALISTA PARA DARLE A ESPAÑA OTRO "ESPAÑA".

MUESTRA ASI TU GRATITUD A LA GLORIOSA Y HEROICA MARINA ESPAÑOLA.

FALANGE ESPAÑOLA TRADICIONALISTA Y DE LAS JONS, SECCION DE PRENSA Y PROPAGANDA (ANTIGUO HOTEL VICTORIA), ESPERA TU DONATIVO.

SALUDO A FRANCO. ¡ARRIBA ESPAÑA!

MADRUGADA

Ultimas noticias llegadas del frente de Vizcaya.--Un buque mercante italiano es bombardeado por dos aviones rojos

ULTIMAS NOTICIAS DE LA SITUACION EN BILBAO. YA NO HAY GOBIERNO RESPONSABLE

Salamanca, 17.—(Doce noche).—Todas las poblaciones del Norte, Este y Sur de Bilbao, se hallaban hoy en poder de las tropas nacionales, que siguen avanzando sobre aquella capital.

A última hora de la tarde ocupaban las fuerzas del general Franco todas las alturas que dominan la capital de Vizcaya.

La sierra de Archanda, situada sobre la misma población, fué tomada al asalto por las Brigadas de Navarra, que pernoctan en dicho lugar.

Núcleos rojos trataron de ofrecer en aquellas alturas alguna resistencia, siendo materialmente aniquilados.

A las 20 horas, los legionarios "Flechas Negras" ocuparon las Arenas.

Las rías aparecen desiertas.

En Bilbao ya no hay Gobierno responsable.

Aguirre y los demás consejeros del Gobierno de Euskadi, están fuera de la capital. Algunos de ellos han huído al Extranjero. Otros se encuentran en Santander.

Esta tarde se veían algunos incendios en el centro de la capital.

Por la carretera de Santander marcha una caravana interminable de fugitivos.

Los aviones nacionales volaron hoy sobre Bilbao, arrojando proclamas en las que se aconseja calma a la población civil, hasta la entrada de las tropas nacionales, que será muy pronto.

Durante el día de hoy se pasaron a las filas nacionalistas, unos 30 oficiales del Ejército que lograron escapar de la zona roja de Santander y Vizcaya.

La desmoralización en las filas rojas alcanza proporciones inusitadas, abandonando los milicianos, en su huída, un cuantioso botín.

EN CARTAGENA SE PRODUCE UNA EXPLOSION A BORDO DEL "JAIME I". 18 MUERTOS Y 100 HERIDOS

Valencia, 17 (De Havas. Urgente).—El ministro de Marina y Defensa, ha comunicado oficialmente que se ha producido una misteriosa explosión, seguida de incendio, a bordo del acorazado "Jaime I", que se encontraba en reparación en el puerto de Cartagena.

Hasta este momento se tiene noticias de 18 muertos y más de 100 heridos, entre la tripulación.

Se ignoran las causas del siniestro.

Prieto ha salido para Cartagena, en avión. (F. E. núm. 7).

DECLARACIONES DEL GENERAL MIAJA

París, 17.—Un periódico francés publica unas declaraciones del general Miaja, hechas en Madrid a un periodista.

Contestando a una pregunta, dijo que nada sabe de lo que ha sucedido en Vizcaya, pues sólo se preocupa de contener el avance de los nacionales en el frente de Madrid.

Añade que cuando llegue el día de que por todos los frentes de la capital de España se escuchen los estampidos de los cañones, y se vea el choque de los dos bandos, acaso ese día, dice, se dé cuenta mucha gente de lo que ha significado el sitio de Madrid.

EL COMITE DE NO INTERVENCION

Londres, 17.—Mañana celebrará sesión plenaria el Comité de no intervención.

Se tratará, preferentemente, del llamamiento que se hará a los dos bandos que luchan en España, para humanizar la guerra, sobre todo por lo que se refiere al bombardeo de poblaciones abiertas.

UN VAPOR MERCANTE ITALIANO ES BOMBARDEADO POR DOS AVIONES ROJOS, QUE LE CAUSAN AVERIAS

Gibraltar, 17.—Hoy, al mediodía, fondeó en este puerto el vapor mercante italiano, "Mata", que cuando navegaba de Port Sudan con dirección a Glasgow, fué bombardeado a la altura de Orán por dos aviones del Gobierno rojo de Valencia.

Los aparatos lanzaron 30 bombas, pero una sola cayó en el buque, causando graves averías en la proa. Como se inundara una de las bodegas, hubo necesidad de emplear las bombas para achicar el agua.

El capitán del buque ha declarado que los aviones rojos, después de arrojar las granadas, descendieron hasta 300 metros, haciendo fuego de ametralladoras, pero sin que, afortunadamente, tuviera ninguna baja, no obstante los 100 disparos que hicieron los aparatos.

El buque reparará las averías en este puerto.

EN WILHELMSHAVEN FUERON INHUMADOS AYER LOS CADAVERES DE LAS 31 VICTIMAS DEL "DEUTSCHLAND"

Wilhelmshaven, 17.—Hoy recibieron sepultura las 31 víctimas del atentado de que fué objeto el acorazado alemán "Deutschland", en aguas de Ibiza, por dos aviones del Gobierno rojo de Valencia.

El acto resultó imponente.

Asistieron el Führer-Canciller; el ministro de la Guerra, von Blomberg; el almirante de la Armada alemana, Raeder, y otras altas autoridades.

Los cadáveres fueron trasladados al cementerio de esta población, escoltados por varias Compañías de honor de la Marina de Guerra alemana y formaciones nacional-socialistas.

El largo camino, de cerca de 5 kilómetros, del puerto al cementerio, era cubierto por las Juventudes nacional-socialistas, que portaban antorchas.

Formaban una línea sin interrupción, detrás de la cual se agrupaba la población, visiblemente emocionada.

Al llegar la comitiva al cementerio, el almirante Raeder pronunció unas sentidas palabras, diciendo que las víctimas habían cumplido con su deber. Mostraron siempre fidelidad a la máxima que está grabada en sus camarotes: "No es necesario que yo viva; pero si, cumplir con mi deber".

Añadió que el luto no era solo para el Ejército y la Armada, pues alcanzaba también a la nación, y terminó diciendo que Alemania continuaba vigilante en las luchas contra el bolchevismo, para evitar que éste asole al mundo, extendiendo la ola de crímenes de los rojos de España.

Un redoble de tambores anunciaba que las víctimas del "Deutschland" iban a ser inhumadas, al mismo tiempo que se disparaban las salvas de ordenanza.

El Führer y von Blomberg pusieron el pie en la tierra en que debían descansar los restos de los marinos alemanes, mientras los compañeros de las víctimas, exclamaban: "¡Era un buen camarada!"

El Führer-Canciller, al cubrirse la tumba, exclamó:

—Es un sacrificio y una gloria morir por la Patria.

La escena fué presenciada muda y respetuosamente por la concurrencia.

Por la tarde, Hitler hizo una visita al "Deutschland", que se encuentra en los astilleros de Wilhelmshaven.

BUQUES ALEMANES

Berlín.—Hoy han salido de Kiel con dirección a las costas españolas, los cruceros de la Armada alemana, "Nuremberg" y "Kalsruhe", así como los torpederos "Greef" y "Condor", los cuales, según se manifiesta en los círculos oficiales, van a relevar a los que se encuentran en dicha zona.

También ha salido para las aguas españolas el torpedero "Moew".

Toda la flota alemana que de Kiel partió para las costas de España, viene al mando del almirante Boehm. (F. E. Núm. 7).

SOBRE LA RETIRADA DE LOS VOLUNTARIOS

Londres.—La cuestión de la retirada de todos los voluntarios en la guerra civil de España, será—según el diario, "Morning Post"—uno de los asuntos que se discutirán entre Mr. Eden y Von Neurath, en la visita que éste último efectuará próximamente a Londres.

De esta entrevista no se esperan consecuencias inmediatas ni inesperadas.

El corresponsal diplomático del diario "Daily Mail", anticipó que durante la conferencia del Imperio, será tratado el asunto de las colonias alemanas.

Algunos hombres de Estado de los dominios ingleses, han manifestado a sus colegas de Inglaterra, que están dispuestos a tomar en consideración los deseos coloniales de Alemania, bajo la condición de que coopere al arreglo total de los asuntos españoles. Lo mismo fué publicado por el "Daily Express", añadiendo que el Gobierno inglés se contentaría con declarar que la nueva distribución de los mandatos es un asunto que atañe solamente a la Sociedad de las Naciones. (F. E. Núm. 7).

Oldenburg-Portugiesische Dampfschiffs Redherei

Para HAMBURG

Saldrá el próximo viernes, día 18 de junio, el vapor frutero alemán

"RABAT"

admitiendo frutos bajo y sobre cubierta, hasta las siete de la tarde.
Para más informes: el Agente, JACOB AHLERS, Teléfono 1140.

HAMBURG AMERIKA LINIE

La magnífica motonave alemana, de 15.000 toneladas,

"MILWAUKEE"

saldrá el próximo sábado, día 19 de junio, con destino a los puertos de

LISBOA Y HAMBURGO

admitiendo pasajeros hasta las 12 de la mañana del viernes, 18.
Para más informes: el Agente, JACOB AHLERS, Teléfono 1140.

PARTOS Y ENFERMEDADES DE LA MUJER

ASISTENCIA Y CONSULTA POR EL ESPECIALISTA

DOCTOR F. VILLAMARIN

CLINICA: La Rosa, 18.—Teléfono, 4-1-8.

Teatro Guimerá

Sábado, 19 de Junio, a las 10 de la noche

SEXTO CONCIERTO SINFONICO DE ABONO, POR LA ORQUESTA DE CAMARA DE CANARIAS

A beneficio del AUXILIO SOCIAL de F. E. T. y de las JONS, figurando en el programa, entre otras obras:
LA QUINTA SINFONIA, de Beethoven.
EL CARNAVAL DE LOS ANIMALES, de Saint-Saens.
LOS CANTOS CANARIOS, de Teobaldo Power.
Encargos: Conservatorio de Música, Ruiz de Padrón, 5; teléfono 482.—Falange Española (Prensa y Propaganda), Plaza de la Constitución.

Ministerio de Cultura 2010