AÑO XIX.—NUMERO 4.029

SABADO, 22 DE JUNIO DE 1929.—Santos del día: San Acacio y compañeros mártires.—Santos de mañana: Nuestra Señora del Perpetuo Socorro.—El sol sale a las 5'3; pónese a las 7'1.—Luna llena a las 3 y 10.

OFICINAS, VALENTIN SANZ, NUMERO 16.

La Prensa

DIARIO DE LA MAÑANA.—SANTA CRUZ DE TENERIFE

SABADO, 22 DE JUNIO DE 1929

FRANQUEO CONCERTADO

APARTADO DE CORREOS, 97. TELEFONO 344

El tipo del burgués puro y el del proletario puro van haciéndose más raros y la capital diferencia es la del productor y el parásito. La razón de ser de la lucha de clases decae cuando la clase se torna borrosa.—**Andrenio**

ASUNTOS DE LA ISLA

Los primeros jalones de una gran empresa

Tiene razón el culto y oportuno periodista señor Martí cuando escribe que los «paladines del proyecto de reconstrucción y organización turística han parecido, si no olvidar, al menos detenerse indecisos, seguramente al considerar lo resbaladizo del terreno, que alguien parece ha empezado a enjabonar», y digo que tiene razón porque he tenido momentos de desilusión, en los cuales he estado a punto de abandonar la labor emprendida con objeto de conseguir la realización de lo que me parece producirá beneficios incalculables al país.

A pesar de mi cualidad de Quijote, que también me atribuye el señor Martí, a nadie puede extrañar esa mi indecisión si advierto que en mis primeras gestiones he tropezado con la enemiga declarada o embozada de algunas de las personas que más obligadas están con el país. Conste que esa enemiga no me ha hecho vacilar por lo que representa de dificultad para que mi proyecto se realice, sino porque me ha desilusionado ver que en este país hayan llegado a la cumbre los que de tal forma proceden. Entiendo que cuando se lanza a la publicidad un proyecto como el mío, nuestros directores deben recogerlo para secundarlo, si es acertado, para completarlo, si es admisible, o para combatirlo y destruírlo si es disparatado o no es oportuno; pero lo que no concibo es que quienes tienen el deber de conducirnos se limiten a la conversación de corrillo.

Ayuda indispensable

Yo insisto en que el turismo sea la principal fuente de riqueza para este país cuando lo sepamos atraer y retener, y creo, puede ser que esté equivocado, que realizando lo que propongo consigamos dar un gran paso en aquel camino. Si estuviese equivocado me alegraría que se me demostrase, para no perder energías inútilmente; mas, si estoy en lo cierto me parece que es obligación de todos el ayudarme, obligación que aumenta a medida que los recursos de cada uno son mayores. Lo contrario es tanto como falta de amor a este país o indiferncia por sus problemas; ambas cosas inexplicables en quienes llevan la dirección.

Si no estoy equivocado, tengo la esperanza, pudiera decir la seguridad, de que todos, absolutamente todos los habitantes de Tenerife, han de inscribirse, puesto que no habrá uno solo que no desee contribuir al engrandecimiento de estas queridas peñas, ni que se niegue a prestar al país el auxilio que de todos sus hijos reclama y necesita. Pero para conseguir esto es preciso que en cada pueblo un grupo de personas de prestigio y arraigo se pongan al frente y convencidos de las excelencias del proyecto se presten a buscar suscriptores, los cuales de seguro no se negarán al conocer su finalidad.

La carretera al Teide

Es necesario que todo el mundo se convenza de que ese proyecto no se opone a ningún otro que tienda al engrandecimiento del país, sino que a todos favorecerá. Por ejemplo, hay uno que ha venido avanzando a pesar de la indiferencia del país, me refiero al de la carretera al Teide, y seguramente su terminación tendrá que ser una de las preocupaciones de la Sociedad que se constituya, puesto que es uno de los principales atractivos que podemos ofrecer.

Lo que me parece que no debemos hacer es echar sobre nosotros, es decir, sobre la Sociedad, cargas que no le correspondan ni prescindir de que el dinero que se entregue sea para invertirlo en cosas que representen el capital y den un interés. Quiero decir, volviendo al ejemplo de la carretera al Teide, que en ella no debe invertirse el dinero que se recaude, puesto que eso es misión del Estado o del Cabildo y se trata de una colocación de capital que no puede reintegrarse; pero, en cambio, sí puede conseguir la Sociedad que todo el país se interese en que lo antes posible se termine.

Lo que me dice un amigo

Por entenderlo así tampoco estoy conforme con lo que se me dice en una de las cartas que he recibido y que voy a transcribir: «Querido amigo: He leído con todo detenimiento el artículo que con su firma publicó ayer en LA PRENSA, viendo con verdadera alegría que aún hay quien se ocupa de solucionar los problemas de este desgraciado país. La proposición suya envuelve un fin económico por cuanto que las aportaciones mensuales se convertirán en determinado plano, en un valor al suscriptor; pero considerando que cuando de patriotismo se trata no debe pensarse en lucros personales sino en sacrificios espontáneos en bien del país, respetando mucho la forma por todos conceptos laudatoria que usted propone, me permito brindarle la idea de que esas acciones pasen a ser propiedad del Patronato de Turismo, limitando la acción ciudadana a un desprendimiento sin miras egoístas. Desde luego, cuente con mi pequeña aportación de diez pesetas mensuales. También le propongo que esta suscripción sea administrada por la Comisión que usted indica, ejecutando incluso hasta la terminación, todos los proyectos que abarque, en cuyo momento va haciendo entrega de ellos al citado Patronato con la condición precisa de que las rentas que vayan produciendo habrán de ser «Siempre» empleadas en beneficio del turismo en Tenerife.

A pesar de no haber nacido en este país, me considero tinerfeño y si estos pensaran como yo, fácilmente y sin grandes sacrificios podría esta isla en poco tiempo ponerse a la altura que le corresponde. Esta carta, amigo Sixto, tómela como completamente particular y si acepta mi proposición, puede hacer uso de la misma, pero sin nombrarme para nada. Me molesta la publicidad y no quiero que mi nombre suene en ninguna parte. Siga adelante en sus patrióticas campañas, y reciba un afectuoso saludo de su verdadero amigo.»

No puedo menos de aplaudir sin reservas este proceder tan noble y me entusiasma el ejemplo de tan alto civismo y cariño al país como revela la anterior carta, pero no la comparto. Entiendo que puede hermanarse lo patriótico con lo comercial, sobre todo cuando se ha cumplido con el deber hacia el país. Además no me parece justo tampoco que las personas que aporten sus ahorros para adquirir acciones, vayan a desprenderse tanto del capital que ellas representan como de los beneficios que puedan corresponderles, beneficios que muchas de ellas, si son pobres, necesitarán para atender a sus propias necesidades y que, si son ricos, por lo menos les servirán de estímulo para nuevas aportaciones.

Para adelantar tiempo

Por otra parte, lo que pudiera recaudarse en forma de regalo nunca sería bastante ni para empezar a hacer lo que el turismo requiere y precisamente lo que necesitamos es adelantar el tiempo perdido y evitar que otros lugares nos anulen.

Yo espero que al fin todos se convencerán de que necesitamos hacer lo indispensable para atraer el turismo o por lo menos que de ello se convenza ese grupo de personas que es necesario en cada pueblo, y en tanto así suceda voy a ir publicando en las columnas de este importante periódico los nombres de las personas con quienes he hablado y se han suscrito a ver si ello sirve de ejemplo a otros muchos. Las cantidades que a continuación señalo representan el total de las aportaciones durante 50 meses:

	Pesetas
Don Sixto M. Machado	50.000
Doña Constanza Carnóchan, Vda. del Dr. Pérez	25.000
Don Alvaro Rodríguez López	20.000
Doctor don Angel Capote	5.000
Don Manuel Cruz	5.000
Don Juan Muñoz Pruneda	3.000
Don Asensio Ayala	3.000
Don Guillermo J. Camacho	3.000
Don Conrado Rodríguez López	3.000
Don Heliodoro Rodríguez López	3.000
Doña Juana Arce	2.500
Don Angel Carrillo	2.500
Don Jerónimo Delgado	2.500
Total, pesetas	127.500

Sixto M. Machado

(Continuará)

"Los Corales"

BAR-RESTAURANT

A los veraneantes avisa que da almuerzos por tres pesetas; tres platos, pan y postres.

Recibe mariscos frescos en los correos.—Vinos de todas marcas.

Callos a la andaluza todos los domingos.—Cerveza helada, variedad de tapas.—Desayunos y meriendas muy económicas.

PASE USTED A VERLO

San Francisco, número 10.—Teléfono 1051.

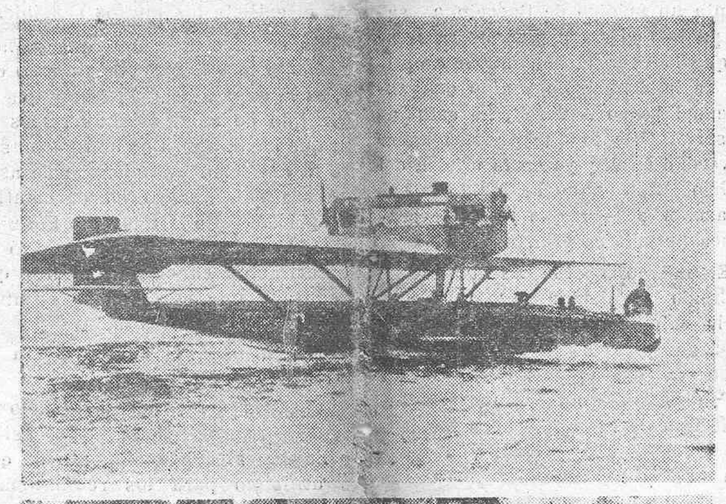

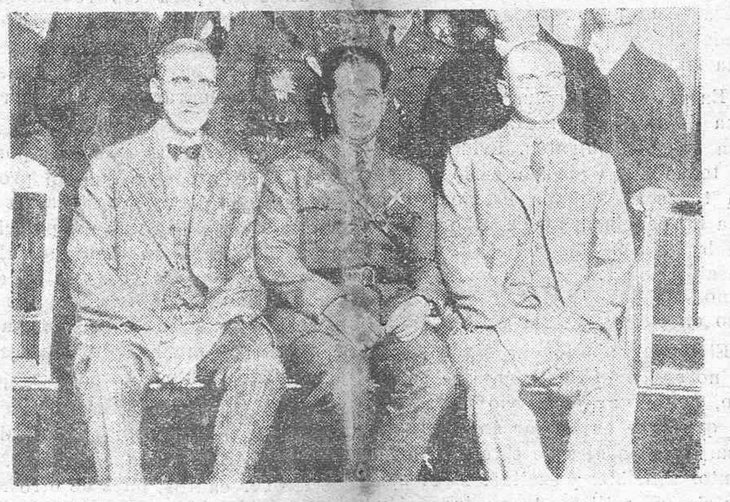

El hidroavión, tipo «Plus Ultra», en que ha emprendido su nuevo raid trasatlántico el comandante Franco, acompañado de Ruiz de Alda, Gallarza y el mecánico Madariaga.—El comandante Franco, (x) acompañado de dos jefes de la Aviación francesa.

Informaciones de la isla

DESDE LA OROTAVA

En el «Liceo»

La tribuna de esta antigua sociedad tuvo en tiempos ya lejanos, categoría de verdadero Ateneo. Las figuras más prestigiosas de la intelectualidad tinerfeña, como Azcárate, Pulido, Benítez de Lugo, Espinosa, López-Mora, Cabrera y otros que no recordamos, le dieron extraordinario relieve literario.

La actual Directiva, consciente de este honroso historial, se propone seguir la pauta de los hombres que entonces regían los destinos de la sociedad, preocupándose del buen nombre que en toda la provincia se había captado el «Liceo de Taoro».

Para llevar a cabo este empeño cultural, su entusiasta presidente, don Agustín Santos, ha recabado el apoyo y la cooperación de varias personalidades de verdadera solvencia en las letras y la oratoria regionales.

Estas gestiones del señor Santos, no han podido obtener más brillante resultado, ya que el comienzo del ciclo de conferencias de que hemos hablado en nuestra anterior información, ha estado a cargo del ilustre orador y literato, don Francisco González Díaz, quien, alejado hace algunos años de los trabajos en pro del arbolado, a los que ha consagrado la mayor parte de su vida, nos volvió a deleitar desde la tribuna del «Liceo», con su notable disertación del martes último.

Conocimos a este inspirado poeta del árbol, en sus mejores tiempos de apostolado, y confesamos que ahora nos ha gustado más. Hemos encontrado en su charla—amena y luminosa—una visión más humana del árbol, un mayor poder persuasivo al exponer sus ideas y convicciones sobre esta interesante materia.

El señor González Díaz, con su peculiar elocuencia, nos habló de los inmensos beneficios del arbolado y de la excecración que merecen sus criminales destructores, siendo difícil seguirle en sus brillantes pensamientos, envueltos en las más bellas imágenes, y en todos los argumentos con que apoyó su tema.

Más de una hora tuvo pendiente de su palabra fácil y arrobadora, a la numerosa concurrencia que llenaba totalmente la sala de la sociedad, y que le ovacionó en los momentos más culminantes de su conferencia.

Tenemos la convicción de que la labor del señor González Díaz y de otros meritorios propagandistas del arbolado, no ha sido completamente estéril. En nuestro Valle, por lo menos, algo se ha hecho y se hace en este sentido.

Es de desear que no desmayen estos hombres en su afán de embellecer y enriquecer el país por medio del más hermoso ornamento de la naturaleza: los árboles y las flores.

Unimos nuestra cordial felicitación a las muchas que recibió el distinguido disertante, y a la vez damos la enhorabuena al joven presidente del «Liceo», señor Santos, tanto por el éxito de esta primera conferencia, como por su interesante discurso de presentación, que fué muy aplaudido.

También felicitamos a don Luis Diego Cuscoy, por su inspirada poesía, alusiva al conferenciante, que se leyó en el acto cultural de que nos ocupamos, y que igualmente mereció generales aplausos.

Necrología

A la edad de 72 años ha dejado de existir en esta Villa, la virtuosa señora, doña Rosenda Hernández Valencia, viuda de Hernández, cuya muerte ha sido muy sentida por las bellas prendas de carácter que la adornaban.

—También ha fallecido nuesto apreciable convecino, don Andrés Quijada.

Reciban los familiares de ambos finados nuestro sentido pésame.

—Significamos nuestra condolencia por la desgracia de familia que acaban de sufrir, a nuestros amigos del Puerto de la Cruz, don Vicente Cartaya Cairós, don Manuel Alvarez Padrón y don Gregorio Carmona Mayato, y a los familiares de nuestro antiguo amigo, don Abelardo S. Molowny, fallecido en esa capital el 19 del corriente.

—Asimismo hacemos presente nuestro sentido pésame al señor marqués de San Andrés y familia, por el fallecimiento de su señora madre, doña Adelaida Afonso, marquesa viuda de San Andrés, cuyo sepelio se verificó ayer en La Laguna.

La Cruz de Polo

Mañana se celebrarán los festejos en honor de la Cruz de Polo. Además de los actos religiosos, habrá diversos regocijos populares, que amenizará la banda municipal de música.

Como todos los años, numerosa concurrencia marchará a aquel pintoresco lugar, de donde se descubren espléndidas vistas del Valle.

De sociedad

Para Santa Cruz de la Palma han marchado el médico de esta Villa, don Antonio Fernández de la Cruz, y el abogado, don Miguel Fernández Lugo.

—De Córdoba ha regresado el estudiante don José Delgado Mesa, que ha aprobado con brillantes notas el segundo año de la carrera de veterinaria.

—Para la Península ha hecho viaje don Alfonso Borges Sacramento.

—Acompañado de su joven esposa, ha regresado de Málaga don Ildefonso Altamirano y G. de Chávez.

—Se encuentran enfermos don Juan Bolinaga y su señora esposa. Deseamos a los pacientes una rápida mejoría.

Corresponsal.

La escritora Concha Espina, que está siendo muy agasajada por los centros culturales de la Habana, donde actualmente se encuentra

Notas de la Alcaldía

Las obras del Parque

El Parque se está haciendo con arreglo al proyecto que, a petición del Ayuntamiento, hizo la casa Leyva, de Granada, y las plantaciones de árboles, distribución de paseos y jardines, que se espera puedan comenzar en octubre próximo, han de hacerse también con arreglo al citado plano.

De aguas

Por el señor Ingeniero municipal se ha entregado a la Alcaldía el proyecto de tendido de tuberías del agua a presión hasta la entrada del muelle Norte, de donde partirá un ramal para el barrio de la Alegría.

El proyecto sigue sus trámites reglamentarios.

En el monte de Aguirre se trabaja activamente en la canalización de las aguas de las galerías, hoy propiedad todas del Ayuntamiento y se espera que a mediados del próximo mes pueda disponerse de esas aguas para el abasto de la población, con lo que es seguro que podrán aumentarse las horas de servicio.

A fines de este año dispondrá el Ayuntamiento, además de dichas aguas, de las de «Los Huecos», que corrresponden a las diez acciones que posee, para lo cual el ingeniero municipal está haciendo el proyecto de traída de esas aguas por tubería desde La Cuesta hasta los depósitos, y, además, pronto va a subastarse la construcción de un acueducto para traer hasta Catalanes, enlazándolo con el actual del Ayuntamiento, las aguas de la galería «Los Chabucos», cuyas acciones van a ser adquiridas por el Municipio, y las aguas de «Las Lavanderas», que son de su propiedad.

Con todas estas aguas y sin contar con las que puedan alumbrarse en la nueva gaalería que se está abriendo en el monte de Aguirre y los aumentos que seguramente se obtendrán con la limpieza de las antiguas galerías de ese monte y la canalización, que evitará las pérdidas actuales, espera la Alcaldía que quedará resuelto el problema del abastecimiento de aguas de la ciudad, asunto al que ha prestaado el mayor interés y por cuya resolución se ha hecho cuanto era posible.

Actualmente el servicio de agua a presión empieza a las siete y media de la mañana y termina a las cuatro de la tarde. En las casas pueden notarse variaciones en esas horas, aunque sólo de minutos, según la situación de ellas, más o menos altas, o en ramales en contacto más o menos directo con los depósitos.

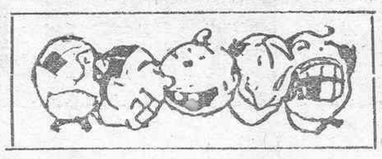

PLATO DEL DIA

Se habló mucho de arbolado,
de hoteles y de turistas,
de carreteras y pistas
con proyecto... reformado.

Se habló de urbanizaciones
y calles que adoquinar,
ciudadelas que cerrar
por sus malas condiciones.

Se habló de la platanera,
nacientes y alumbramientos,
y de los arrendamientos
que hace una firma frutera.

Se habló de alcantarillado,
de acoples, cientos de veces,
y todo en algunos meses,
mal o bien, se ha realizado.

Hoy día, por molestar
o seguir dando la lata,
de la «Vivienda barata»
se vuelve, de nuevo, a hablar.

¿De económico alquiler?
El que lo crea, delira.
¿Casas baratas? Mentira.
¡Eso aquí no puede ser!

Si las hace un nuevo rico
prohombre condecorado,
nos cobrará adelantado
y con fiador, un pico.

Y si es el Ayuntamiento
quien las fabrica, peor;
no es que le guarde rencor,
lo digo como lo siento.

¿Mil casas casi de balde?
Fuera el creerlo, simpleza:
no es verdad tanta belleza,
aunque lo diga el alcalde.

CROSITA

CRONICA

LA BELLEZA EN GALVESTON

Los últimos concursos de belleza nos habían convencido de que hay tantas maneras de ser bonita como de ser fea. Hemos visto los tipos más diversos de la belleza femenina. Mujeres escultóricas, mujeres reñidas con la estatuaria clásica, pero magníficas, á pesar de ello; facciones correctas, facciones en desorden é irregulares, formando un conjunto armonioso. Todo esto ha facilitado la labor de los jurados, los cuales han tenido la excusa de su gusto particular para decidirse por una, cuando la justicia aconsejaba elegirlas á todas en bloque.

Este resultado nos sirve de consuelo, porque nos da á entender la sabiduría con que la Naturaleza ha sembrado la variedad sobre la tierra. Nadie, aquí abajo, puede enfermar de monotonía. Sin embargo, aunque todas las bellezas de la tierra lo fueran físicamente, habría todavía un factor diferencial, el factor moral. Muchas veces hemos visto personas que se asemejaban á otras que nosotros hemos conocido ó querido. Todo en ellas era idéntico y, sin embargo, ha habido algo que, desde lejo, nos ha avisado de que no eran ellas. Ese algo es la personalidad que se asoma por los poros, haciendo que dos personas iguales entre sí no puedan ser confundidas por sus íntimos.

Esta armonía moral de que hablamos, que constituye la belleza del alma, es la que los últimos concursos nos habían prometido buscar, además de la belleza física. Para ello, se había prevenido á todos los organizadores, de la necesidad de que las candidatas fueran honestas, como requisito indispensable y previo.

Pero los medios de que dispone un jurado de concurso para investigar esa clase de belleza son demasiado pobres. Esa belleza no puede observarse más que con tiempo y paciencia. Es la que elimina las pasiones, la cólera, la ira, la que conserva al rostro su aspecto habitual, la que hace la vida agradable, en fin, ó, por lo menos, tolerable.

Ignoramos lo que sucedería en París en el seno del Jurado. Pero sabemos oficialmente que se decidió por una, por miss Hungría, la cual había de ir á Galveston ostentando el título de miss Europa.

¿Qué ocurre en Galveston? Los Estados Unidos están demasiado lejos para que sigamos paso á paso las incidencias del concurso... Pero algo debe de ocurrir, cuando miss Europa ha decidido quedarse en casa con su título. Y ello por recomendación del propio obispo de Galveston. El prelado, en efecto, ha creído conveniente advertirla de que las pruebas que allí se sufren no son las más convenientes para sacar á flote la virtud que aún se conserva. O sea que los americanos no son unos enamorados puros de las formas escultóricas.

Algo de esto se figuraba todo el mundo. Estos concursos de belleza son una ceremonia puramente pagana, y la paganía está muy próxima de la licencia contra la que lucha el cristianismo desde los primeros tiempos.

Lo que sí hubiera convenido es avisarlo antes. Ha habido periódicos en toda Europa que han predicado el concurso con el escudo de la honestidad. Y, *por lo visto, no es eso lo* que se pide. Nada hay más ridículo que estas bellezas que vuelven á sus casas lamentándose de que su belleza no ha sido adorada platónicamente. En lo sucesivo, sépase que se trata de todo lo contrario y anúnciese el concurso al revés. Se buscan mujeres bonitas para hacerlas artistas de "music-hall" ó de cinematógrafo. Envíense, en consecuencia, anunciando esa base del concurso tan necesaria como la que más. En todas partes habrá jovenzuelas que deseen despuntar sobre las tablas o sobre la pantalla, con todas sus circunstancias. El reclamo que se las hace es magnífico, desde luego.

Lo cual no quita un átomo de razón á las que, como miss Europa, no habían pecado más que de un poco de narcisismo y querían que su belleza fuera proclamada por todo el mundo.

THERESINA

DE LA CUESTA

El próximo domingo, 23 del corriente, se inaugurará el Teatro Cine de este Barrio, con una matinée organizada por la entusiasta Sociedad «Español», empezando a las nueve y media de la noche.

Por el presente quedan invitados los señores socios.—LA DIRECTIVA

Ministerio de Cultura 2010

LA SEÑORA

Dª. Inocencia Casañas Padrón

HA FALLECIDO

Su viudo, don Francisco Suárez García; su hija, padres, hermanos y demás familiares;

Suplican a sus amistades se sirvan asistir a la conducción del cadáver, que tendrá lugar hoy, a las 5 de la tarde, partiendo la comitiva desde Los Lavaderos, al cementerio de Santa Lastenia, favor que agradecerán.

Santa Cruz de Tenerife, 22 de Junio de 1929

Gobierno civil

Queda aclarado

«El Progreso», en su edición de ayer, aclara el alcance y sentido del editorial «Aceite crudo», que motivó la nota del gobernador civil.

Es plausible el deseo de vigilancia y crítica que debe tener el ciudadano y la prensa sobre la marcha de los intereses del país encomendados a corporaciones oficiales; pero importa que se haga de modo objetivo y con cuidado exquisito cuando se roza con algo que puede envolver irregularidades administrativas en cualquier forma, de las que aparezcan responsables funcionarios y corporaciones.

El asunto queda terminado con las aclaraciones transcritas por el diario «El Progreso», sin obstáculo para que el periódico siga la campaña que estime beneficiosa para el país, dentro del criterio real y objetivo.

Asuntos municipales

El gobernador civil ha recibido las siguientes comunicaciones:

Del alcalde de Hermigua: «Tengo satisfacción comunicar a V. E. haberse pagado hoy todas las deudas, atrasadas y corrientes, de este Municipio, para lo cual convoqué todos los acreedores en el Ayuntamiento. Hecho constar acta Permanente.»

Si se tiene en cuenta que las deudas de este Ayuntamiento ascendían más de veinte mil pesetas de atrasos, y el actual alcalde lleva unos meses de actuación, se comprenderá la labor, digna de aplauso, realizada por este alcalde y municipio, que ahora puede dedicar sus ingresos á obras para el pueblo.

Del alcalde de Guía: «Tengo el honor de acompañar a V. E. nota de las cantidades que ha pagado este municipio en el ejercicio corriente.»

Todo lo que se adeudaba a empleados, escuelas, alquiler de la casa para *la Guardia civil, cárcel del partido*, delegación, del año 28, 16.749'30 pesetas. Del año actual, 3.836'80.

Plausible gestión municipal.

Del alcalde de Icod: «Tengo el honor de remitir el estado de situación de fondos de este Ayuntamiento.

Pagadas todas las deudas y satisfechas todas las obligaciones municipales hasta el día, existen en caja pesetas 42.988'84.

La nota transcrita revela, mejor que otras palabras, la buena marcha administrativa del Ayuntamiento de Icod y la gestión de su alcalde.

Se publica para satisfacción de los interesados y estímulo de los que se hallan en esas condiciones.

Nuevo Ayuntamiento

El Delegado del Gobierno en Santa Cruz de la Palma telegrafía al gobernador civil lo siguiente:

«Tengo el honor de comunicarle que ha quedado constituído el Ayuntamiento de Puntallana, nombrando alcalde a don José Hernández Rodríguez, que me participa unánime adhesión al Gobierno de S. M. Respetuosamente le saludo.»

Nuevo vapor de la Trasmediterránea

La Compañía Trasmediterránea ha aumentado su flota con un nuevo y magnífico buque, "Infanta Cristina", que recientemente fué botado al agua con gran solemnidad en Monfalcone (Trieste).

Como ya dijimos oportunamente á los lectores, el" Infanta Cristina" será destinado á la línea de Barcelona-Cádiz-Canarias, y probablemente en el mes de julio próximo hará su primer viaje á estas islas.

Las características de la nueva moto-nave "Infanta Cristina", son las siguientes:

Eslora entre perpendiculares, 111,00 metros; eslora máxima, 115,40 metros; manga máxima, 15,49 m.; puntal hasta la cubierta superior, 8,99 m.; calado máximo, 5,90 m.; potencia total de los motores (dos motores Burmeister & Wain), 5.200 EHP (6.300 IHP); velocidad en carga máxima, 17 millas; tonelaje bruto de registro, 4.320 toneladas; tonelaje de registro neto, 2.550 toneladas.

En sus cámaras de primera, segunda y tercera clases podrán alojarse 197 pasajeros distribuídos de la siguiente forma: 2 camarotes de lujo para dos personas cada uno; 24 camarotes individuales; 4 camarotes dobles, 16 triples y 3 quintuples, que suman 99 pasajeros de lujo y primera clase.

En la cámara de segunda, podrán alojarse: 2 pasajeros en un camarote; seis en dos camarotes; 36 en nueve camarotes y seis en un camarote; en total, 50 pasajeros en segunda clase.

En la cámara de tercera habrá seis camarotes de ocho plazas cada uno, que suman cuarenta y ocho pasajeros en tercera.

La dotación del buque constará de noventa personas.

Tendrá una capacidad en tanques para 300 toneladas de combustible (Diesel oil) y su consumo cada 24 horas será de unas 25 toneladas. El radio de acción del "Infanta Cristina" á la máxima velocidad será de unas 4.600 millas.

Dispondrá de cuatro amplias bodegas, con entrepuente y sollado en las cuatro, con una capacidad para carga aproximada de 3.260 metros cúbicos.

La nave irá provista de una potente estación radiotelegráfica y radiotelefónica sistema "Telefunken".

Esta es, á grandes rasgos descrita, la nueva unidad que en el mes de julio próximo entrará en servicio, cubriendo la línea rápida á Canarias que tiene establecida la Compañía Trasmediterránea.

Detalles de la botadura

El día de la botadura acudieron á los astilleros de la Cantiere las autoridades españolas é italianas, que fueron recibidas á los acordes de los himnos español é italiano.

La ceremonia de la botadura se efectuó rapidísima y felizmente en un ambiente de cordialidad y de verdadero entusiasmo, maniobra que fué dirigida por el Comm. Augusto Cosulich, Jefe de la Cantiere Naval Triestino. Precedió á la botadura la bendición de la nave por el Monseñor Mazzi.

Fué madrina del buque la Excma. señora Condesa de la Viñaza, esposa del Embajador de España en el Quirinal, señor Conde de la Viñaza. La ilustre dama dijo que tenía el alto honor de representar á Su Alteza la Infanta doña Cristina en el acto del bautizo de la nave que lleva su nombre, augurando al nuevo buque mucha suerte, para que pueda reafirmar, á su llegada á España la fraternidad de los lazos que unen á la tierra española con la tierra italiana.

Gramófonos - Discos

Santiago Cruz Gómez, Sucesor

Santa Cruz de Tenerife.—San José, 27.

Las Palmas.—Triana, 105.

Informaciones de actualidad

El procedimiento de Asuero y los médicos catalanes

"Cuando yo fuí á San Sebastián—cuenta un médico de Barcelona—sabía ya lo que iba á presenciar. Desde que la Prensa, con mayor amplitud de la debida, ha venido ocupándose del "caso Asuero", he estudiado seriamente lo que pudiese haber de verdad en él y ya en la clínica del médico guipuzcoano he tenido la satisfacción de ver que mis observaciones anteriores eran exactas.

El mismo doctor Asuero—sigue hablando el doctor catalán—niega la extensión que se ha querido dar á sus procedimientos. "Yo no he dicho—afirma—que pueda curar eso", dijo contestando á una pregunta de uno de los numerosos médicos que estos días le rodean y asegura que sus procedimientos no tienen eficacia alguna cuando se trata de padecimientos que tienen por base una lesión orgánica.

En el dorso de sus tarjetas hay una lista de enfermedades que cura con sus tratamientos. Evidentemente todas ellas pueden serlo porque en todas el sistema nervioso tiene una influencia primaria. Ahora bien; en la lista figura como enfermedad curable por los toques en el trigémino la piorrea, y yo soy muy escéptico en cuanto á este punto.

El procedimiento que sigue Asuero no es, como falsamente se ha dicho, cauterizar el nervio trigémino. Lo que hace es buscar en las ramificaciones nasales de este nervio los puntos sensibles y excitarlos por medio de un estilete de su invención, provocando con ello las fuertes reacciones que son el secreto de sus espectaculares curas, ya que se suprime el dolor y gracias á ello miembros que no se movían por miedo se mueven, y de ahí cojos que andan y paralíticos que pueden moverse.

Esta es la base del procedimiento de Asuero. La supresión del dolor.

Desde luego el procedimiento es inofensivo. Se entiende, practicado por manos cautas, pues de otra forma podría ser peligrosísimo. Asuero mismo nos recomendaba: "Sobre todo no cauterizar; buscar solamente con el estilete los puntos sensibles."

Mis conclusiones son que principalmente lo que se consigue con esto, es la supresión del dolor y que es principio de estudios más serios de los que hasta ahora se han hecho sobre la cuestión. También puede asegurarse que Asuero ha desmentido categóricamente la teoría de Bonnier, que fué el primero que empleó la cauterización en el trigémino y que aseguraba que con ella se curaban todas las enfermedades."

Otro médico, el doctor Serra de Martínez, ha dicho:

"Después de haber estudiado el método Asuero—llamémosle así—, he llegado al convencimiento de que es utilísimo para los reumatismos articulares, algias, asmas de origen simpático y neuritis. En todas estas enfermedades basta á veces una sola sesión para lograr efectos sorprendentes.

Pero es inútil ir más allá por el momento. Claro está que un procedimiento que por lo pronto calma por completo el dolor puede ser principio de descubrimientos sensacionales, sobre todo, cuando se dé al sistema nervioso la importancia que tiene y no se vea en él causa secundaria en el origen de muchas enfermedades, sino primordial por excelencia.

El peligro de este procedimiento está en su empleo por quienes desconocen cómo ha de emplearse. Es preciso ser cautos, pues de otro modo corremos el peligro de que dentro de algún tiempo será necesario someter á tratamiento á personas intervenidas por el método Asuero y á las que estas intervenciones habrán causado lesiones más ó menos graves en las mucosas de la nariz y en su sistema nervioso.

El sistema del doctor Asuero será de mucho más fácil empleo conociendo las ramificaciones, ó mejor dicho, la situación de las ramificaciones del trigémino en el paladar. Situadas aquéllas, será mucho más fácil buscar los puntos sensibles."

EX-PRESIDENTE DE LA AUDIENCIA

En el vapor «Plus Ultra» hará mañana viaje a la Península, en unión de sus hijos, el ex-presidente de esta Audiencia, don Antonio Bascón y Gómez-Quintero, que se dirige a Sevilla, para posesionarse de la presidencia de la Territorial en aquella ciudad.

El señor Bascón deja entre nosotros grato recuerdo, pues durante el desempeño de su cargo en esta Audiencia dió siempre pruebas de su gran rectitud y de sus dotes de caballerosidad, que le hicieron acreedor al aprecio y consideración, no sólo de sus compañeros, sino de cuantas personas tuvieron ocasión de tratarle.

Deseámosles feliz viaje y el mayor acierto en la alta misión que se le ha encomendado.

UNA GRAN NOTICIA

«La Pícara Molinera», por Matilde Martí y Emilio Vendrell.—Himno de la Exposición de Sevilla.—Rigoletto, Pagliacci, «El Cavalier de la Rosa» y Hansel y Grettel, por Conchita Supervía.—«Las Golondrinas», «La cabalgata de las Walkyrias» y «El niño judío», por la Banda Municipal de Madrid, y nuevos tangos por Carlitos Gardel y Celia Gámez y otros muchos, se han recibido en discos Odeón.

Esperamos el «Pantophone» a fin de semana.

Eugenia Maria y García

Comadrona del Igualatorio Médico

San Clemente, 8.—Santa Cruz de Tenerife.

INSUSTITUIBLE

ES EL

CEMENTO

LEON

PORTLAND-CEMENT-WERK HEIDELBERG vorm. Schifferdecker & Söhne

Portland artificial para

Obras Hidráulicas, Hormigón Armado, Fábricas de Bloques y Mosaicos, Pavimentos y todas las que exijan las más elevadas

RESISTENCIAS

CRISTOBAL BEAUTELL

Departamento de Materiales de Construcción

El Hombre en cuyo saber se basa la Garantía de Pureza ofrecida por el Jabón Sunlight —el Químico perito.

Cada barra del Jabón Sunlight debe soportar una prueba de su pureza antes de ser estampillada con el nombre Jabón Sunlight. Vd. puede tener toda la seguridad, portanto, que el Jabón Sunlight no contiene nada que puede dañar sus prendas delicadas ó a las manos. En cada barra se halla una garantía de pureza de £100 est.

Jabón Sunlight

LEVER BROTHERS LIMITED, PORT SUNLIGHT, INGLATERRA. M-S 44-19

De Cuba y la Palma

Los afamados tabacos habanos y los selectos cigarrillos y picadura de «LA COMPETIDORA GADITANA», en unión de varias marcas más de la Habana, se acaban de recibir por el vapor «Cherca», y se venden en la calle de Candelaria, número 17. — En esteacreditado establecimiento se hallan también a la venta los ricos ypreferidos tabacos por el público tinerfeño, de las mejores fábricas de la isla de la Palma. — Igualmente se vende tabaco en rama cisechado en la citada isla de la Palma, por el conocido industrial, don Francisco Sánchez Sicilia, así como los renombrados tabacos de «LA FLOR DE LA CALDERA», de Los Llanos.

Si queréis fumar bien, visitar el mencionado establecimiento de MANUEL DE PAZ CEREZO. — Candelaria, 17. — Santa Cruz de Tenerife.

USAD LOS EXQUISITOS

Productos "ERASMIC"

JABONES — LOCIONES

EXTRACTOS — BRILLANTINA

ESPECIALIDADES

Cigarrillos HELIOS

Son elaborados con el mejor tabaco de LA PALMA Y HABANO

Depósito: Villalba Hervás, número 27

Al salir de reuniones animadas

el Bromural «KNOLL»

opone un dique al desgaste nervioso producido por la ***excitación*** *que es causa frecuente de insomnio. No es a fuerza de un uso muy largo sino al cabo de 20 minutos que despliega su efecto calmante. Es absolutamente inofensivo.*

No es ningún bromuro.

Tubitos con 10 y 20 tabletas.

Ministerio de Cultura 2010

EMPRESAS DE AGUAS

COMUNIDAD «LA PIEDRA CUMPLIDA»

Por el presente se pone en conocimiento de todos los que esto pudiera interesar, que el Consejo de Administración subastará 50 metros de perforación en la galería de esta Comunidad, el día 23 del corriente a las tres de la tarde, en casa del señor presidente.

El pliego de condiciones se halla de manifiesto en la casa del señor secretario, Libertad 42. Las proposiciones se harán en pliego cerrado y se admitirán hasta media hora antes de la subasta.

Arafo, 18 de junio de 1929.—El presidente, **Eusebio Hernández Padrón**

COMUNIDAD HIGUERA DE LOS PAJAROS

Por la presente se convoca a los partícipes de la comunidad «Higuera de los Pájaros» para asistir a una Junta general que tendrá lugar el día 23 del presente mes a la hora de las 15 (hora oficial) en la casa número 10 de la calle de San Agustín, advirtiéndose que de no haber socios suficientes para celebrar la Junta, se celebrará media hora después con los que asistan, pues se trata de la disolución u organización de esta comunidad.

El presidente, **José Peraza**

COMUNIDAD DEL ACUEDUCTO «RIO-PORTEZUELO»
LA LAGUNA

Por el presente se cita a los señores que han suscrito acciones en esta Comunidad para que se sirvan asistir el domingo próximo, 23 del corriente, a las 10 de la mañana, a la reunión que tendrá lugar en las Salas Capitulares del Excmo. Ayuntamiento.

Se advierte a las personas que, deseando participaciones, no hayan firmado el documento de comopromiso, pueden hacerlo en el domicilio de don Bartolomé González, o en el de don Francisco Padilla Bethencourt, antes de la fecha indicada. El cumplimiento de esta formalidad se hace necesario para tener derecho a tomar parte en las deliberaciones.

ORDEN DEL DIA

1.—Lectura, discusión y aprobación del Estatuto.

2.—Constitución de la Comunidad.

3.—Manifestaciones de los señores socios.

La Laguna, 18 de junio de 1929.—Por la Comisión organizadora, el presidente, **Benito Pérez Armas.**

COMUNIDAD DE EXPLOTACION DE AGUAS DE SANTIAGO DEL TEIDE

Por la presente se cita a los señores comuneros, partícipes en las galerías de «Señor del Valle» y «Santa Ana», a Junta general extraordinaria, que tendrá lugar el día 23 de los corrientes, a las doce, (hora oficial) en el salón del casino «El Recreo» de esta localidad, cuya reunión tiene lugar en virtud de las atribuciones que me confiere el artícu- [illegible] sobre lo que se expresa en la siguiente orden del día.

Se ruega a los señores partícipes la asistencia por tratarse de asuntos de gran interés para la buena marcha de la administración de la Comunidad.

Realejo bajo, 11 de junio de 1929.—El presidente, **Domingo Albertos.**

ORDEN DEL DIA

1.—Dar cuenta por el señor contratista del estado de los trabajos en ambas galerías.

2.—Dar cuenta del estado financiero de la administración y tomar resolución sobre las insuficiencias que existen.

3.—Deliberar y resolver en definitiva las proposiciones que hagan los señores comuneros.

COMUNIDAD «EL DURAZNO»

Por la presente se convoca a los señores miembros de esta Comunidad a una reunión que se celebrará el día 25 de junio, a las 22 horas, en el local de costumbre, calle de San Pedro número 8, al único objeto de deliberar sobre los particulares que trata el orden del día que se inserta al pie.

Villa de Güimar, 22 de junio de 1929.—El presidente, **Antonio Avila.**

ORDEN DEL DIA

1.—Presentación por la comisión que confeccionó el reparto de aguas para su aprobación o reparos.

2.—Manifestaciones de los señores asistentes.

COMUNIDAD «LAS SOCAS»

Se convoca a todos los partícipes a Junta general extraordinaria que tendrá lugar el día 30 del actual y hora de las quince, en las galerías del ex-convento franciscano de esta ciudad, para dar cuenta y resolver lo que proceda respecto a la solicitud que hace el señor Marqués de Villafuerte para que le sea completado el caudal de aguas de su fuente «La Palmita» en la presente estación.

Icod, a 20 de junio de 1929.—El presidente, **Vidal Domínguez.**

COMUNIDAD CIVIL «EL RISCO AZUL»
ARAFO

Por la presente, en virtud de renuncia que de su cargo presenta el señor presidente de esta Comunidad, don Fernando Fariña Montano, y en atención a una solicitud de dos miembros de la Junta Administrativa de la misma, al amparo del artículo octavo de los Estatutos comunales, se convoca a Junta general extraordinaria que tendrá lugar en la Sala de actos del Ayuntamiento de esta localidad, el día 23 del actual, a la hora de las doce, al objeto de tratar de la siguiente

ORDEN DEL DIA

1.—Elección de un nuevo presidente hasta fin del año en curso.

2.—Nombramiento de un cobrador en la villa de la Orotava.

3.—Contratar la perforación de cien metros lineales en la galería de esta Comunidad, con el vecino de este pueblo, don José Fariña Hernández.

Arafo, 19 de junio de 1929.—El secretario, **Rodolfo García.**—Visto Bueno, el presidente, **Fernando Fariña.**

Nota.—Se hace presente que si llegada la hora señalada no concurriese número suficiente de señores partícipes para celebrar sesión, será suspendida, para efectuarla de segunda convocatoria en el mismo local a la hora de las diez y siete, en cuya hora se tomará acuerdo con cualquiera que sea el número de comuneros que asista.

Ayuntamiento

De quintas

En el Negociado de Quintas de este Ayuntamiento se solicita la urgente presentación de los mozos que á continuación se expresan, al objeto de enterarles de asuntos de gran interés:

Francisco Rodríguez Santos, del reemplazo de 1912; Víctor González Martín, de 1913; Manuel Vázquez Herredia, de 1914; Santiago Martín Carrillo, de 1916, y Víctor García Izquierdo, de 1917. Estos mozos prestaron sus servicios en el Grupo de Ingenieros de Tenerife.

También se interesa la presentación de Domingo Alvarez Regalado, del reemplazo de 1923; Wenceslao Domínguez García y Juan Yanez Pérez, de 1916, los cuales sirvieron en la Sección de Tropas de Sanidad Militar de Tenerife.

Interesado por el General Gobernador de esta plaza se solicita la presentación del soldado licenciado, Julián Adiego Martínez, para comunicarle un asunto que le interesa.

AVISO

Pongo en conocimiento de los señores partícipes de la comunidad de aguas titulada «Lo de Casta», que ayer han aumentado las manifestaciones de aguas que venían desde un principio advirtiéndose en su galería.

Dicha galería está emplazada en las propiedades de los señores don Ernesto Batista García y don José y don Belisario García Siluto, y a más altura que el canal alto en proyecto que conducirá aguas a Tejina y Valle de Guerra.

Arafo, 19 de junio de 1929.—**A. Marrero**

Gloria García

Practicante y profesora en partos.
REPUBLICA, 5

DE LOS PUEBLOS

DESDE ICOD

Verbena en el «Centro Icodense»

Mañana, domingo, a las diez de la noche, celebrará este Centro su anunciada verbena de la víspera de San Juan, fiesta que, dados los preparativos que se hacen y el entusiasmo reinante entre sus organizadores y elemento joven del Casino, promete constituir un completo éxito para todos.

La verbena se llevará a cabo en el patio de la sociedad, el cual lucirá un vistoso decorado árabe, así como una hermosa y fantástica iluminación eléctrica, en colores, y será amenizada por pianola y orquesta.

En el citado patio se colocarán diversos puestos propios de estas fiestas, obsequiándose a las señoras y señoritas asistentes con gran esplendidez.

Otros festejos

Asimismo se celebrarán mañana por la noche, las tradicionales iluminaciones de la noche de San Juan, verificándose los típicos «caracoles», durante los cuales se quemarán infinidad de preciosos fuegos artificiales.

—El lunes, por la mañana se celebrará también en el santuario del Amparo, la fiesta de San Juan. Habrá función solemne, con sermón y procesión del Santo.

De Sociedad

Desde hace días se encuentra enfermo el maestro nacional de la Escuela número 3 de esta ciudad, y concejal del Ayuntamiento, don Inocencio Mascareño Hernández, cuyo restablecimiento deseamos.

—Con brillantes notas ha terminado la carrera del Magisterio en la Escuela normal de maestras, la señorita Africa González Yanes.

—Asimismo ha terminado la carrera del Magisterio en el Centro citado, el estimado joven don Argelio Martín Suárez.

La enhorabuena a los estudiosos jóvenes.

Fiestas en el puerto de San Marcos

Programa de los festejos que, organizados en honor de San Juan Bautista se han de celebrar en el puerto de San Marcos, de esta ciudad, durante los próximos días 23 y 24 del actual mes de junio.

Domingo, día 23.—Al amanecer, repiques de campanas y disparos de cohetes, anunciarán el comienzo de las fiestas.

A las diez, función solemne en la capilla del Santo, con sermón, que predicará el coadjutor de la parroquia de San Marcos, don Diego Cedrés Franchy. Terminada la función saldrá la procesión recorriendo el trayecto de costumbre.

A las cuatro de la tarde, cucañas marítimas y concurso de natación.

A las ocho y media de la noche, gran iluminación en los riscos que circundan el puerto, quemándose gran variedad de fuegos artificiales.

A las nueve, canto solemne del Nombre del Santo.

Lunes, día 24.—A las doce, gran regata de balandros a vela.

A las cinco, música y regocijos populares en la playa.

A las nueve de la noche, canto del Nombre y seguidamente procesión de San Juan hasta el muelle, donde hará descanso la procesión, quemándose durante dicho acto infinidad de fuegos artificiales, cascadas de luz, bombas, lluvias de cohetes, etc. Al mismo tiempo se hará una vistosa y fantástica iluminación en todo el puerto, retornando después la procesión a su capilla y en la cual ocupará la sagrada cátedra el párroco de la Villa de Los Silos, don Miguel Pérez Remón.

A las diez y media, verbena popular con música, fuegos de artificio, bailes regionales, etc.

Amenizará los festejos una banda de música.

CORRESPONSAL

Noticias deportivas

Varias noticias

Ha quedado constituído el nuevo Subcomité federativo de Tenerife, integrándolo los señores don Guillermo Cabrera Felipe, don Antonio Alvarez, don Carlos Rizo, don Juan Valls y don Manuel B. Cerviá.

Para el cargo de presidente fué elegido el señor Cabrera Felipe, nombrándose secretario al señor Valls.

Este nuevo Subcomité, que podríamos llamar de "altura", cuenta con la confianza de todos los Clubs locales, proponiéndose acometer de lleno su reglamentación.

—Para cumplir sus deberes militares han marchado a Río de Oro, los jugadores del "Tenerife", Luzbel Pérez y Felipe Hernández.

—Mañana se celebrará en el Stadium un partido amistoso entre los equipos "Tenerife" e "Iberia".

El Deportivo presentará un cuadro mixto, por ausencia y lesiones de algunos titulares.

—Ya se viene hablando en los corrillos [illegible] pasos de jugadores ante la próxima temporada. Todos los Clubs se las prometen muy felices. Allá veremos.

Una excursión del "Español" á Suecia

Preguntado acerca de la excursión á Suecia del "Deportivo Español", ha dicho el presidente, señor La Riva:

"Esto ya es cosa decidida. Tenemos cuatro encuentros concertados: dos en Estocolmo, una en Gotemburgo y otro en Malmo. Incluyendo los viajes, la excursión durará un mes aproximadamente. Saldremos en los últimos días de este mes para regresar á fin de julio. Se alternarán los partidos con las excursiones á varios lugares pintorescos de aquella bellísima nación, ya que no tratamos de hacer un negocio, sino de dar á los jugadores unos días de distracción. Al regreso, durante el mes de agosto, será observado un régimen de reposo absoluto y total para todos los jugadores del "Español."

DE SOCIEDAD

Viajeros

Ha hecho viaje á la Península, el inspector de Higiene Pecuaria, don Severo Curiá.

—Ha llegado de Las Palmas, nuestro distinguido amigo don Alfonso Lisón Lorenzo, cónsul de Guatemala en aquella ciudad.

—Ha llegado de la Península, acompañado de su familia, el comandante de Infantería, don Manuel del Valle.

—Ha regresado de la Península, el estudiante de Medicina, don Tomás Poggio y Monteverde.

—Ha marchado a la Península el empleado de la casa de los señores Fyffes, don José Freixa.

—Han llegado de Las Palmas don José Sosa, don Tomás Martínez, don Angel Juan, don Antonio Fortuny, don Antonio Negrín, don Manuel Chinea, don Fernando Franquet, don José Fernández y don Francisco Oramas.

—Para Inglaterra han hecho viaje los siguientes pasajeros:

Mrs. F. Bisset, madre del jefe de la Casa Fyffes Limited; Mr. H. P. Olsen y señora, dueños del Hotel Alexandra; Miss M. E. Rouse y Miss M. Boutflower, de la colonia inglesa en el Puerto de la Orotava; Mr. P. Woodman, Mr. E. J. Bestow, Mrs. G. Smith, madre del segundo jefe del Banco British en esta capital; Mrs. A. Smith, esposa del segundo jefe del Bank of British West Africa Limited, y dos hijos; Miss B. Montague, Mr. T. F. Davis, segundo jefe del Banco British en Las Palmas; Miss G. B. Griffiths, Mr. H. Kenyon, Mr. E. Thomas, empleado de la Casa Elder de esta capital; Mr. A. L. Young, jefe de la Casa Fyffes Limited, en la Palma; Mr. H. Fisher y señora y Mr. D. F. Mooney.

Necrología

Anteayer falleció en Valle de Arona el apreciable joven don Juan Francisco Hernández Reverón, a cuyos familiares enviamos nuestro sentido pésame.

Estudiante

Por noticias telegráficas recibidas nos enteramos que ha terminado con brillantes notas la carrera de Medicina en la Facultad de Madrid, el joven don Manuel Rodríguez Ruiz, hijo de nuestro amigo don Andrés Rodríguez y González, concejal de este Ayuntamiento.

Nuestra enhorabuena al estudioso joven.

Enfermos

Se encuentra enferma en esta capital la señora esposa del médico don Juan Rodríguez López.

—Hállase restablecido de la enfermedad que venía padeciendo, don José Rodríguez González.

Natalicio

Ha dado a luz un niño la señora esposa del empleado de la casa de Yeoward, don Carlos Marrero Delgado.

Vida militar

Regreso del personal de la Brigada topográfica

El Diario Oficial del Ministerio del Ejército publica un decreto disponiendo el regreso a la Península, para reintegrarse a sus respectivos destinos, del personal del servicio fotogramétrico, por haber terminado los trabajos encomendados en las islas de Lanzarote, Graciosa, Montaña Clara y Alegranza, devolviendo a la Capitanía general de Canarias el material y elementos que le fueron facilitados.

Los capellanes

Se ha dispuesto que los capellanes mayores, primeros y segundos, a los que con arreglo a lo dispuesto en el decreto-ley de 1928, corresponda por edad, pasar á situación de retirados, se les acredite, durante dos años, el sueldo entero como si estuvieran en situación de activo.

SUCESOS

Heridos

En la Casa de Socorro han sido asistidos los siguientes heridos:

Ana García, de 11 años, domiciliada en Matadero, 2, herida punzante en la cara plantar del pie izquierdo.

Manuel Alamo, de 7 años, domiciliado en Ferrer, 67, herida contusa en la región parietal izquierda.

ESPECTACULOS

Teatro Guimerá

Se anuncia para hoy, el estreno, esperado con interés, titulado «Legionarios», película de la Casa Universal, que ha tenido gran éxito en la presente temporada, de argumento sensacional, en ocho partes, con los célebres artistas Lewis Stone, Norman Harry y Mary Nolan, de protagonistas.

Parque Recreativo

A las 8 y media, estreno en esta sección de la película de aventuras en 6 partes, «El pequeño Washington».

A las 10 y cuarto, segunda exhibición de la extraordinaria película de la casa Paramount, «Venga alegría», interpretada por Harold Lloyd, que anoche se estrenó obteniendo un gran éxito.

Cinema Victoria

A las ocho y media se exhibirá por primera vez la comedia en cinco partes «Agobiado por los negocios» y la divertida película en dos partes, «Rasúrate papá».

Para las diez y cuarto se anuncia los estrenos festivos «Autos a la medida» «Barbas rusas» y «¡Guardias, Guardias!»

Parque Victoria

Esta noche, a las diez, estreno de la comedia «La chica del perro» de la que es protagonista la artista Carmen Boni.

Teatro Leal (La Laguna)

Esta tarde, continuación de la serie "La hija del ajusticiado".

Por la noche, estreno de la popular comedia de la Casa Diana en 8 partes, "El botones de Maxims.

Teatro de la Orotava

Continúa la empresa desarrollando su plan de exhibir super-producciones de las más afamadas casas de películas.

«El príncipe estudiante» es una comedia sentimental, interpretada por Norma Shearer y Ramón Novarro, y realizada por la Metro Goldwyn Mayer, todo lo cual justifica el interés con que el público espera la proyección, que tendrá efecto en la noche de hoy, sábado.

Para mañana se anuncian dos selectos programas, y para en breve grandes estrenos y la «reprisse» de «Ben-Hur».

Registro civil

Nacimientos

Angeles Abreu Matos.
Luis de los Reyes Jorge.
Trinidad Garriga Abreu,
Miguel Nazco González.
Jaime Marrero Martín.
Rosa Barreto Martínez.
José del Castillo Pozuelo.
Eduardo Hernández Moreira.

Defunciones

María Lola Martínez Cruz, de esta capital, 3 años. Septicemia.—La Rosa, 6.

Abelardo Sacramento Molowny, de esta capital, 60 años, casado Cáncer del esófago.—Avenida Asuncionistas, 6.

Fábrica de gas

— AVISO —

Próxima la temporada en que muchos abonados se ausentan para pasar la estación veraniega en el campo, rogamos a éstos avisen a las oficinas de esta fábrica con unos días de antelación al de su marcha a fin de poder repasar antes el contador de gas y atender a su mejor preservación evitando así tengan a su regreso interrupciones desagradables.

A los abonados que atiendan nuestro ruego y liquiden su consumo antes de ausentarse, no se les cobrará el alquiler del contador.

LA DIRECCION.

Teléfono, número 183.

TINERFENA

MANUEL HERRERA

!! CLECASTY ¡¡

Ultimo grito de la industria tabaquera. — Cigarrillos de picadura elaborados a máquina.

A 0'35 la cajetilla.

Pedidlos en todas partes.
Despacho: Cruz Verde, número 18.

Dibujo y caligrafía

Clases por un conocido dibujante y competente profesor.

HONORARIOS MODICOS

Dirigirse por escrito o verbalmente a J. Martí, en la redacción de este diario.

EL MUNDO TIENE UN NUEVO Y MEJOR AUTOMÓVIL

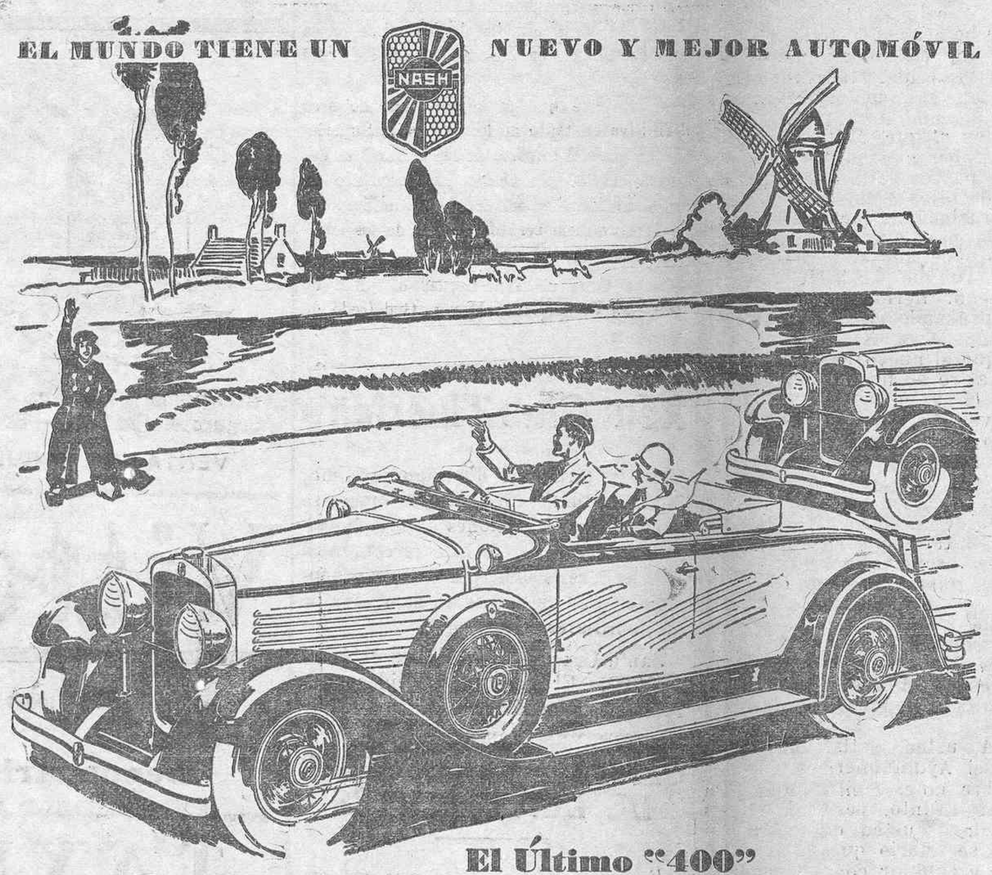

El Último "400"
Es un novísimo "Roadster"

ANTES de comprar otro automóvil, no deje de probar el último "400"—un "Roadster" con motor de Doble Encendido—y la última palabra en carrocería cómoda.

¡Tiene más potencia—mayor y más *suave* velocidad—impetuosa aceleración! El funcionamiento del Nash de Doble Encendido marca un *record* de comodidad que costará igualar a los demás.

En la creación de este motor enteramente nuevo, la Nash le ha *injertado* tres de los principios más importantes de la construcción motriz: *doble encendido, alta compresión y válvulas en la culata.*

Los ocupantes descansan muy abajo y cómodamente en este nuevo "Roadster" "400", gracias a la doble ondulación del bastidor y a las elegantes líneas de la carrocería, con brazos a cada lado del asiento, en ambas portezuelas, y otro plegable en el centro para mayor comodidad en marcha.

EL NUEVO NASH "400"

(23-349)

Dirigirse al Agente general para Canarias: AGUSTIN J. MIRANDA. — Cruz Verde, 10

Ministerio de Cultura 2010

Movimiento de buques

Entradas de ayer

Vapores.—"Aguila", inglés, de mil 654 toneladas, procedente de Liverpool y Puerto de la Cruz, con 32 pasajeros en tránsito. Consignado a Yeoward.

"Gomera-Hierro" español, de Las Palmas, con carga general y 22 pasajeros para este puerto.

"Amir", español, de Puerto de la Cruz, con frutos. Consignado á Fyffes.

"Adeje", español, de Garachico, con frutos. Consignado a J. Peña.

"Isora", español, de Garachico y escalas, con frutos. Consignado a J. Peña.

"Makala", belga, de 2.155 toneladas, procedente de Amberes, en tránsito. Consignado a Elder.

"San Andrés", noruego, de Londres, en lastre. Consignado a Rodríguez López.

Veleros.—"Arlequín", de Las Palmas, y "Angustias", de la pesca.

Salidas

Vapores.—"Blois", para Burdeos, vía Las Palmas; "Isla de Tenerife", para Cádiz y Barcelona; "Arúcas", para Hamburgo; "Gomera-Hierro", para Las Palmas; "Guanche", para Tazacorte y escalas, y "Maladí", para Matadí.

Del vecindario

Insistiendo en una queja

Por «enésima» vez los vecinos del lugar conocido por «el Monturrio», en el barrio de Duggi de esta capital, se lamentan del abandono en que viven, y, sobre todo, de la completa falta de vigilancia que se deja sentir por aquellos alrededores.

Al recordar su queja, varias veces formulada desde estas mismas columnas, aquellos vecinos repiten lo que ya en otras ocasiones han dicho: Toda la superficie de los terrenos sin desmontar que allí existen, y, sobre todo, los «tapones» de las calles que en ellos desembocan, no son sino vertederos de toda clase de basuras e inmundicias, a lo que contribuye en gran parte el hecho de que el carro encargado de recoger los despojos y basuras rara vez pase por allí, pasando días y aún semanas enteras sin que los vecinos lo vean.

Cierto señor que ocupa con su familia una de las nuevas casas construídas en la prolongación de la calle de Duggi, nos decía días pasados, como la cosa más natural del mundo: «Claro que nosotros no nos preocupamos. Estando el barranco tan cerca...»

Lo que verdaderamente parece mentira es que se de lugar a estas cosas en un barrio que no puede considerarse como extremo, hallándose tan cerca como se halla de los más céntricos lugares de la ciudad.

"La Patria Hispana"

AVISO

Encuéntrase en esta capital el nuevo subdirector delegado para la provincia de Tenerife de la S. A. de Seguros «La Patria Hispana», don Alfonso Lisón Lorenzo, quien viene a hacerse cargo de los asuntos relacionados con dicha entidad, por dimisión de los anteriores sub-directores.

Asimismo, hállanse en esta plaza, hospedándose en el «Hotel Orotava», los señores don Pedro C. Bermúdez Martín, Inspector Regional y don Ildefonso Brito Pérez, agente provincial de la citada Compañía General de Seguros, «La Patria Hispana».

Permanentemente se ocupará de la Subdirección de Tenerife, el señor don Ildefonso Brito Pérez, quien, por ahora, ha fijado su residencia en el «Hotel Orotava» y el que participará luego el nuevo local donde se instalarán las oficinas de «La Patria Hispana».

Don Valentín López Aparicio ha sido designado por «La Patria Hispana» para inspector de la misma, y marchará en breve a la Península para tomar posesión de su cargo.

Discos Columbia

RICARDO STRACIARI, barítono.
HIPOLITO LAZARO, tenor.

Se acaba de recibir surtidos completos de discos eléctricos de estos dos muy afamados cantantes.

EXCLUSIVOS PARA COLUMBIA
LOS UNICOS DISCOS SIN RUIDO
Audición y venta:
SALON COLUMBIA-REGAL
Pérez Galdós, 4.—Santa Cruz de Tenerife.

VIDA COMERCIAL

Noticias de Londres

El último deporte de verano

Pocas sensaciones hay más estimulantes que la de lanzarse á gran velocidad por el espacio, ya sea por tierra, por mar ó por el aire. El último vehículo que proporciona emociones vivas de velocidad es el bote automóvil con motor al exterior, y el año pasado se hicieron muy populares las regatas de esta clase de botes. Este año se espera que se generalicen más aún y anticipándose á ello muchas casas están construyendo botes de motor al exterior y los motores mismos. Una casa de ingeniería muy conocida ha puesto á la venta hace poco un motor llamado "Coventry-Víctor" que tiene muchos detalles distintivos. Este es del tipo de cuatro tiempos en lugar del de dos tiempos que es más corriente y tiene transmisión por cadena en lugar de árbol de transmisión vertical.

Otro modelo notable de 1929 es el conocido con el nombre de "Cross-Radial". Este motor es el único que tiene cinco cilindros dispuestos radialmente alrededor del árbol de cigüeña de cojinetes de bolas. Está clasificado en 50 h.p. á 4.500 r.p.m. y es por lo tanto el motor al exterior más potente de cuantos se han hecho hasta ahora. Otros modelos nuevos son el "Dunelt", el "Viking", el "Scott" y el "Mobo".

Hay, naturalmente, gran actividad en la construcción de cascos para ir á compás de la fabricación de motores al exterior, habiendo en la Gran Bretaña más de sesenta casas ocupadas en tal trabajo, muchas de las cuales están construyendo con arreglo á métodos de producción múltiple.

Edificación

Muchas personas pasan tan gran parte de su vida en edificios de alguna clase, ya sea el hogar, la oficina ó la fábrica, que parece muy justo que tales edificios se construyan lo más bella y saludablemente posible.

En años recientes se han hecho bastantes trabajos de investigación científica en lo que se refiere á edificación, habiéndose visto los resultados tanto en los mejores materiales empleados como en la belleza de los edificios que se han erigido.

Hay en la Gran Bretaña una Asociación de "Standars" de Ingeniería para mejorar los materiales y preparar especificaciones "tipo", que aseguran la obtención de buenos productos de reconocida calidad. Un ejemplo del valor de tales "tipos" es el cemento Portland que puede obtenerse ahora por todo el mundo con arreglo á la especificación de la Asociación. El cemento Portland blanco no se ha fabricado hasta hace poco en la Gran Bretaña; pero respondiendo á la demanda de ultramar va á ponerse en venta muy en breve un cemento Portland blanco llamado "Snowcrete".

En la construcción de caminos, no menos que en edificación, han tenido lugar también grandes adelantos en años recientes. La circulación moderna exige á los caminos condiciones en las que no se hubiera soñado hace pocos años, y ahora es necesario emplear nuevos métodos y materiales.

Uno de estos productos nuevos es el "Hexacrete", taco de pavimentación prensada hidráulicamente, del que se dice que resiste bien las tensiones y presiones impuestas por la circulación moderna, y las pruebas que de él se han hecho demuestran que se halla en buen estado después de doce meses de uso.

Este taco ó bloque es de forma exagonal y está provisto de ranuras en la parte inferior que encajan en refuerzos de acero tendidos en posición, uniéndose á los tacos con mortero de cemento.

El ahorro de trabajo doméstico

De todas las invenciones de los últimos años ninguna, tal vez, ha sido más gratamente acogida por la madre de familia y por quienes están relacionados con el trabajo doméstico, que la de utensilios para ahorrar trabajo en la casa. El dicho de que "el trabajo de una mujer jamás termina" tendrá que modificarse, sin duda, ahora que los utensilios eléctricos y el acero inoxidable hacen que los trabajos domésticos sean más ligeros y agradables.

En el problema de ahorro de trabajo en la casa, los artífices de Birmingham desempeñan un gran papel porque no hay, probablemente, artículo doméstico de ninguna clase, sea para amueblar, limpiar, calentar o guisar, que no se fabrique en Birmingham. Ya no solamente se fabrican en Birmingham toda clase de artículos de uso doméstico sino que se especializa en la producción de ellos adaptándose a las condiciones y á las exigencias de casi todos los países del mundo.

Una de las indutrias más importantes dedicadas a la fabricación de artículos domésticos es la de pucheros o marmitas, dividiéndose ésta en muchas clases tales como las de ollas de hierro fundido, de aluminio y de esmalte.

Artículos tales como calderetas, cafeteras, teteras, palanganas, etc., se hacen por lo común de aluminio. En este ramo han mejorado mucho los métodos de producción durante los últimos años y se están poniendo en venta muchos utensilios nuevos.

Las últimas producciones nuevas comprenden cafeteras económicas y cacerolas exagonales, que permiten el uso, al mismo tiempo, de varios utensilios sobre el mismo anillo de gas de la cocina, cacerolas dobles; moldes de jaleas; y nuevos surtidos de botes dobles y de vasijas con tapaderas de grapa de muelle.

La cantidad de trabajo que encierra la producción de utensilios de aluminio puede juzgarse por el hecho de que la fabricación de una sola caldereta requiere de veinte á treinta operaciones mecánicas diferentes.

DE LOS PUEBLOS

Hablando con el alcalde de Vilaflor

Compenetrados del entusiasmo y buena voluntad que animan al señor alcalde de este pueblo en todo lo que signifique su progreso y mejoramiento, le hemos abordado últimamente deseosos de que respondiera á algunas de nuestras preguntas, relacionadas con la administración municipal.

Sin preámbulo de ningún género le interrogamos:

—¿Señor alcalde, como marchan los asuntos municipales presididos por usted?

—Hombre, por lo pronto ya vamos saliendo del trabajo acumulado, pues se han despachado infinidad de servicios pendientes y se han cumplimentado otros que hacía tiempo esperaban solución. Uno de ellos y de mi mayor interés, ha sido el dejar constituída la Junta local de primera enseñanza con todos sus elementos. He logrado que esta Junta no sea nominal, y en ese sentido en su primera reunión se acordó visitar las escuelas á fín de comprobar el estado de adelanto de los niños de ambos sexos. De nuestra primera visita salimos bien impresionados, pues los chicos respondieron á casi todas nuestras preguntas.

También acordó la Junta—sigue diciéndonos el señor Hernández Fumero—solicitar del Ministro de Estado la creación de una escuela para el pago de la Escalona, donde hay más de ochenta niños de edad escolar.

—¿Pero cree usted—le interrumpimos—que podrá conseguirse?

—No sé, pero esta vez tengo esperanzas en que nuestras aspiraciones no han de caer en el vacío, porque en una entrevista que tuve en días anteriores con el inteligente y joven inspector escolar, con motivo de haber venido á conocer a Vilaflor, me prometió interesarse en nuestros deseos, apoyando el asunto con todos sus prestigios y valimientos.

Lo que me tiene bastante contrariado—continúa—es la poca asistencia de los niños al colegio.

¿Cree usted que sea debido á que no están conformes algunos padres de familias con el salón-escuela, por considerarlo sin condiciones higiénicas?

—No es debido á eso, porque el salón es mejor que el que antes tenían los niños, ni obedece á que no estén complacidos con el maestro—nos dice el señor alcalde, y agrega: la causa fundamental consiste desgraciadamente en que la mayoría de los padres de familia, por dolorosa incomprensión de lo que vale la enseñanza, no se ocupan de mandar sus hijos á la escuela, dedicándolos á las labores del campo.

Además—afirma—por estos pueblos hay en algunos individuos un errónco concepto de la instrucción, que creen que educar al niño pobre es perjudicarle, pues tienen la idea de que luego resulta un señorito que no sirve ni para el campo ni para la capital. No es raro que con ese criterio no les importe que queden los hijos hechos unos infelices analfabetos.

—Sobre la falta de asistencia de los niños al colegio ¿piensa usted tomar medidas?

—Le aseguro que serán muy severas, pues á esto de la enseñanza, siempre le he concedido toda mi preferencia, por entender que es un asunto de vital importancia para el progreso de los pueblos, y en ese sentido tengo un Bando para su publicación, en el que, entre otras cosas, hago saber que multaré sin reparo á los padres de familias que no manden sus hijos á clase. No espero más que trasladar el local á otro salón-escuela, para que no se tome como pretexto de que el actual no es adecuado. Aunque desde luego—refiere el señor Hernández Fumero—ya estoy pensando en las cosas que algunos han de argumentar. Me han de decir que el nuevo local no sirve, que el maestro no les enseña y otras cosas por el estilo, pero ya le he dicho, una vez que el colegio sea trasladado, no he de tolerar que los niños de edad escolar dejen de asistir á clase.

Entra también en mis cálculos la fabricación de un edificio donde además del Juzgado queden instalados los salones-escuelas, para así evitarnos los gastos de alquileres de casas.

Creo que esta obra—sigue diciéndonos el señor alcalde—estará realizada antes de terminar el año 1930, si como espero á nuestro entusiasmos no falta la cooperación del pueblo.

—¿Está usted satisfecho de la marcha del Ayuntamiento?

—Hombre, no es á mí á quien toca hablar del asunto, pero al menos puedo decir á usted que tenemos ahora un secretario que sabe hacer las cosas y cumplir con su deber.

Manuel R. Escalona

Vilaflor.

SEÑORA FRANCESA, experta, se encarga de todo trabajo de traducciones y correspondencia a máquina.—Dirijirse: Alfonso XIII, número 16.

Regimiento Mixto de Artillería de Tenerife

Autorizado este Cuerpo para adquirir 75 cabezadas para ganado, 75 bruzas, 75 luas y 75 morrales para trastes, se convoca por medio del presente a los señores constructores que deseen suministrarlos, para que envíen sus proposiciones, en pliego cerrado, al Comandante Mayor del Regimiento, acompañadas de modelos, antes del día 10 de julio próximo, fecha en que procederá al examen de las proposiciones recibidas y adjudicación del concurso, si se estimase procedente.

En las proposiciones se hará constar el tiempo máximo que ha de invertirse en la entrega de las prendas en el Almacén del Cuerpo.

Se advierte que la adjudicación no será definitiva en tanto no lo apruebe la Superioridad; que del importe de las facturas se deducirá el 1'30 por ciento por descuento de pagos al Estado; así como que el importe de este anuncio será de cuenta de los adjudicatarios.

Santa Cruz de Tenerife, 19 de junio de 1929.—El Comandante Mayor, Godofredo de Odriozola.

Real Club Tinerfeño

En la tarde del domingo próximo, 23 del actual y hora de las cinco, se celebrará en los salones de esta Sociedad, un te-baile, lo que se comunica a los señores socios, por si desean honrarlo con su asistencia en compañía de sus familiares.

Santa Cruz de Tenerife, 20 de junio de 1929.—El secretario accidental.—Francisco Menéndez.

CENTRO Y MONTEPIO DE DEPENDIENTES

Participo a los socios que me encargo de hacer las fotografías para el carnet, perfectamente ejecutadas y más económicas que otras casas, todos los días, de ocho mañana a diez noche.

LASERNA.—8, CRUZ VERDE, 8

SALES LITINICAS DALMAU
EFERVESCENTES
PRODUCTO NACIONAL

¡¡¡POR FIN!!!
Encontré las mejores y más económicas»

Para combatir la Gota, Reumatismo, Artritismo, Estreñimiento, Enfermedades del Estómago, Hígado, Riñones, Vejiga, Hiperclorhidria, etc., etc.

SE EXPENDEN EN:
VASOS y CAJAS
cristal de 12 paquetes para preparar 12 litros | metálicas de 15 paquetes para preparar 15 litros
de la mejor y más económica agua mineral de mesa
Depositarios exclusivos:
Establecimientos DALMAU OLIVERES, S. A.
Paseo de la Industria, 14 BARCELONA

LOS TINTES IRIS en pastillas permiten teñir en AGUA FRÍA toda clase de tejidos. Dan los colores más sólidos, más brillantes y económicos sin perjudicar el tejido más delicado y no manchan las manos.

TAXI Ford
ECONOMICO: PESETAS 0'60 EL KILOMETRO
COMODOS—RAPIDOS—SEGUROS
Utilice los Taxi-Ford y quedará contento de su servicio.
Paradas en la plaza de la Constitución y en las demás plazas de la ciudad.—Pueden detenerse en marcha, siempre que lleven la bandera alta LIBRE.—Pídanse al teléfono 12.
DOMINGO F. CARRILLO.—PLAZA CONSTITUCION

¡¡Guisad sólo con Gas!!
LA COCINA MODERNA, ECONOMICA E HIGIENICA
Para instalaciones, adquisición de material, etc., dirigirse a las oficinas de esta FABRICA DE GAS, Regla, 18.—Teléfono número 64.

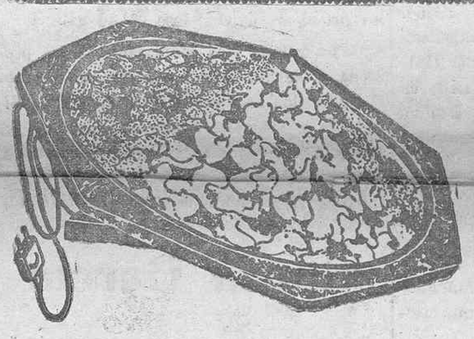

Altavoz Philips número 2.016.
Gran sonoridad.
PRECIO: 65 PESETAS.

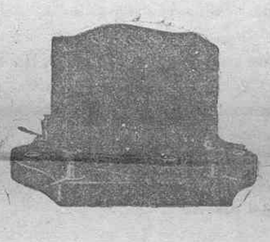

Transformador Philips de gran sensibilidad para todas las frecuencias vocales y musicales entre 50 y 10 mil períodos por segundo, tamaño reducidísimo.

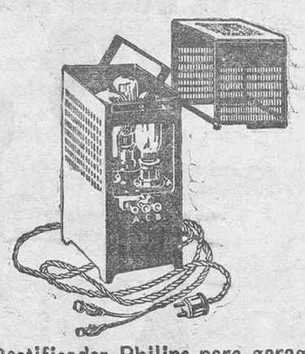

Rectificador Philips para garages
Seguro — Práctico — Económico

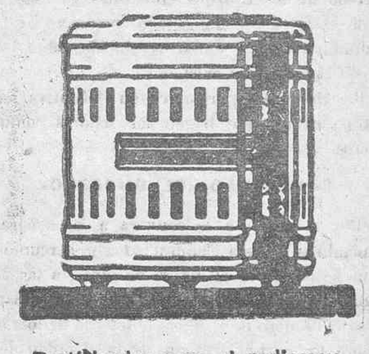

Rectificador para el radioescucha y auto.

VENTA EN LOS BUENOS ESTABLECIMIENTOS DE RADIO

Vittel
GRANDE SOURCE
PARA ARTRITICOS—GOUTTEUX
SOURCE HEPAR
PARA HEPATICOS
De venta en todas las droguerías, farmacias y ultramarinos bien surtidos
Depositario: MANUEL F. FERIA

TAXIS "FORD"
Nueva línea de taxis. Pesetas 0'60 el kilómetro. Se recomienda este servicio por su rapidez, seguridad y economía. Pueden detenerse en marcha, siempre que lleevn alta la bandera LIBRE.
Parada, frente al Café Cervantes.
DAMIAN LARA GONZALEZ. — Marina, 9. — Teléfono, número 716.

LA MEJOR y por eso la más económica
Retorta CAMELLO
La marca en cada yarda
LAVADA Y SIN APRESTO
Desde hace 50 años, la tela más popular, lo cual prueba su buena calidad.
Vendida por todos los principales almacenes de las islas.
SI EL PUBLICO ENCONTRARA ALGUNA DIFICULTAD PARA CONSEGUIR TAN BUEN ARTICULO, SE LE RUEGA COMUNICAR CON EL AGENTE DE LA FABRICA:
Sucesor de Haworth – G. INGLESON – San Lorenzo, 4–Tenerife

Banco de Ahorro y Construcción
Delegado: Cándido Reverón González
Calle de Imeldo Serís, 97

Ministerio de Cultura 2010

EL TIEMPO

Día 21 de junio

Temperatura máxima á la sombra: 29,3.
Temperatura mínima: 19,0
Humedad relativa media: 46 centésimas.
Agua evaporada: 7,0 milímetros.
Dirección dominante del viento: E.
Recorrido del viento en las últimas 24 horas: 695 kilómetros.
Precipitación acuosa: 0,0 milímetros.
Estado general del cielo: Despejado.
Estado general del mar: Rizado.

Parque Recreativo

HOY, SABADO, 22 DE JUNIO

GRANDES ESPECTACULOS CINEMATOGRAFICOS

A las ocho y media.—La película de aventuras, en seis partes

EL PEQUEÑO WASHINGTON

Por EL CHICO DE LAS PECAS.

A las diez y cuarto.—Segunda exhibición de la super-producción

VENGA ALEGRIA

por HAROLD LLOYD (GAFITAS)

Empezará el espectáculo con el reportaje gráfico Verdaguer número 31.

CINE «LA PAZ»

(SALON DE INVIERNO)

A las ocho y media.—Las cuatro últimas partes de la película

EL PIRATA NEGRO

y la cómica en dos partes

KOKO EXPLORADOR

A las diez y cuarto.—Ultima presentación de la película en diez partes

EL PRISIONERO DE ZENDA

Pantophon

El aparato eléctrico más sorprendente. Sin pilas ni baerías. Científico.

De la Península

Del suceso á bordo del "Manuel Arnús"

A Cádiz ha llegado don Miguel Humara, primo hermano de la víctima de la tragedia desarrollada á bordo del "Manuel Arnús", ha manifestado que doña Lucrecia era hija de don Remigio Humara, ex coronel de voluntarios de caballería, en San Cristóbal, cuya defensa por España fué verdaderamente heroica; era natural de Santander, y casó con doña Juana Quintana, cubana.

Esta señora, hoy viuda, goza de sólida posición y es muy conocida y estimada en la Habana.

El señor Secades, á quien apenas conocía, era hijo de un teniente coronel de infantería de marina, natural de Ecija, que casó con una dama gaditana.

Destinado á Cuba el padre del doctor Secades, éste nació allí, y en segundas nupcias contrajo matrimonio con su prima, doña Lucrecia, hará tres años.

El señor Humara deseaba ejercer la acusación privada, pero ha desistido, porque como el señor Secades será juzgado por la jurisdicción militar de Marina, en ésta no existe más acusación que la del fiscal.

Al pedirle impresiones sobre el suceso, el señor Humara mostróse reservado; pero al condenar el hecho elogió cual merece la figura de la infortunada víctima, que era, una dama de grandes virtudes.

Algunos pasajeros del "Manuel Arnús" siguen refiriendo las extravagancias hechas por el señor Secades durante la travesía.

Aseguran algunos que el doctor Secades, al ver muerta á su esposa, se arrodilló, besándola.

Al ser detenido se volvió hacia ella, rezó unas oraciones y la bendijo.

El hijo del doctor Secades parece que está procesado y en libertad provisional.

REALIZACION.—«El Zapato de Oro», Angel Guimerá, 21 (antes Canales), vende zapatos de todas clases a precios baratos, medias y calcetines, así como otros artículos.—Postales finísimas, a 10 y 15 céntimos. Gran colección de bisutería. Ventas a plazos. Descuentos a los vendedores. Ramos de flores, a 0'60 céntimos.

GACETILLAS

Esta noche, a las once, llegará de Cádiz y Santa Cruz de la Palma, el vapor-correo de la Compañía Trasmediterránea «Plus Ultra», que saldrá mañana, a las doce de la noche, con destino a Las Palmas, Cádiz y Sevilla.

ACCION.—Se vende una de la galería «Las Lajitas», de Tacoronte, que tiene represa construída y tubería para conducir el agua hasta Valle Guerra.—Para informes: Casto Domínguez; «Los Naranjeros».—Tacoronte.

La Dirección general ha declarado a doña Cándida Alvarez Rodríguez, viuda de don Antonio González Pérez, marinero de la Estación sanitaria de Santa Cruz de la Palma, con derecho a la pensión de 666'66 pesetas anuales, abonables desde el día 14 de enero de 1929.

UN PIANO-PIANOLA y gramófono casi nuevo, de fabricación alemana.—Se vende barato.—Razón: calle Méndez Núñez, 40. (piso alto).

Se ha dispuesto que nuestro paisano don Blas Pérez González, catedrático de Derecho de la Universidad de Barcelona, pase a ocupar número en la sexta Sección, con sueldo de 7.000 pesetas y 1.000 más de residencia.

SE VENDE una venta en buenas condiciones.—Darán razón: en el puente frente a la Concepción, Antonio Lugo.

Procedente de Barcelona y escalas llegará mañana a este puerto el vapor de la Compañía Trasatlántica, «Montevideo», que seguirá viaje con destino a Santa Cruz de la Palma, Río de Oro, Monrovia y Fernando Póo.

SE VENDE un café en magníficas condiciones situado en la calle de Santa Rosalía y también una báscula.—Informarán: Santa Rosalía, 40.

Mañana se recibirá correspondencia de la Península por el vapor «Plus-Ultra», despachándose para el mismo destino.

JEFATURA DE MINAS.—Se necesita en estas oficinas un temporero con buena letra. Sueldo mensual 150 pesetas. Calle Méndez Núñez, 26, de cuatro a siete de la tarde.

Leemos en nuestro colega "Las Noticias", de La Laguna:

"A eso de la una y media de la madrugada del jueves se sintieron en el vecino pueblo de Tegueste algunas importantes sacudidas sísmicas, que acompañadas de un estrepitoso ruido, sembraron el pánico entre los vecinos, muchos de los cuales abandonaron sus lechos, atemorizados de la súbita trepidación del fenómeno.

Dichas trepidaciones se sucedieron en un intérvalo como de tres minutos".

VENTILADORES ELECTRICOS.—Se acaba de recibir una buena partida en casa Arienza.—San José, 38.

TEXTOS de la Normal de Maestros y de la de maestras, de la Escuela de Comercio, de la Escuela de Náutica, oficiales del Instituto, novelas, diccionarios, ciencias, literatura, teatro, cine, etc.—Imeldo Serís 97 (librería de lance).

CASAS Y SOLARES.—Se venden en La Laguna las casas compuestas de jardín, sala, comedor, tres dormitorios, cocina, un gran cuarto de baño, patio, azotea, agua a presión e instalación de luz eléctrica y pisos de mosáico.—Precio, 14.500 pesetas.—También se venden dos magníficos chalets de dos plantas, recién construídos y muy baratos, y una casa terrena formando esquina y con estantería propia para negocio.—Solares con tierra para fabricar ladrillos a siete pesetas metro.—Informes: Notaría de don Adolfo Carrillo.—La Laguna.

SE ALQUILA O SE VENDE para verano, en La Laguna, un chalet de dos plantas, compuesto de jardín, terraza, antesala, sala, recibidor, cinco habitaciones, comedor, cocina, un gran cuarto de baño con instalación de agua fría y caliente, agua a presión y además algibe.—Informes: Román Morales Rufino, en la barriada del mismo.—Laguna.

APARADOR Y ARMARIO de caobilla, casi nuevos, se venden, por ausentarse su dueño, por mucho menos de su valor. También se venden otros muebles y un fonógrafo. Emilio Calzadilla, 4.

SE ALQUILA una vivienda interior para poca familia, en la parte alta de la casa número 45 de la calle de San Roque, esquina a Viera y Clavijo. Precio económico. Informarán en la misma.

CARTERAS para señoras y caballeros, extenso surtido; figuras y jarrones de Terracota; una gran variedad de flores artificiales; relojes de pulsera de todas calidades y precios; anillos modernistas y otra infinidad de artículos propios para regalos, los encontrará usted en «La Estrella», clavel, 14.

SE VENDE un aparato «Electro Lux» sin haber sido utilizado, por mucho menos del precio de costo.—Informes en esta imprenta.

SE VENDEN flores, huevos para incubar y gallinas de raza.—Igualmente se venden cachorros de perro lobo.—Quinta Salamanca Chica, número 9.

Anoche se estrenó en el Parque Recreativo la película «Venga alegría», interpretada por Harold Lloyd, que fué muy elogiada por el público que llenaba el salón.

Esta noche se proeyctará por segunda vez.

SE ADMITEN alumnas y clase a domicilio de bordados a máquina y se hace cargo de trabajos.—Salamanca Chica número 27.

Anoche falleció en esta capital la joven señora doña Inocencia Casañas Padrón, esposa del conocido luchador, Francisco Suárez.

Su sepelio tendrá lugar esta tarde, a las cinco.

Significamos nuestro pésame a sus familiares.

EN LA LAGUNA se vende paja de pienso de primera, por pacas y por toneladas a precios económicos en la calle Cabrera Pinto esquina al Camino Largo (Café).

CIUDAD JARDIN (LA CUESTA).—Preciosa vista a 300 metros sobre el nivel del mar. Se vende una casa recién construída, compuesta de sala, tres dormitorios, comedor, cocina, cuarto de baño, cuarto para criada, jardín, luz eléctrica y agua. Precio módico y facilidades para el pago.—También se vende una casa vacía en la calle de la Noria en pesetas 32.000; un solar en la prolongación del Puente de Galcerán en 8.000 pesetas y en La Laguna una casa nueva de planta alta, en la calle de San Agustín en pesetas 53.500.—Igualmente se facilita dinero sobre hipoteca urbana en esta capital, en pequeñas y grandes cantidades.—Informes: Alfonso XIII número 41. (Sombrerería)

DE INTERES.—Se hace toda clase de trabajos a máquina, tales como copias de todas clases, estados, etc. También se ofrece persona práctica para llevar la correspondencia o contabilidad de pequeños negocios, a horas extraordinarias. Razón: Domingo Rodríguez, Progreso, 20.

PAPELES PARA TAPIZAR.—El surtido más extenso y de mayor gusto que hay en Tenerife tienen las ferreterías Acevedo con precios de liquidación.

HUEVOS.—Siempre los hay, para incubar, garantizados, de varias y puras razas de gallinas, al precio de cincuenta céntimos unidad, y los de gansos a dos pesetas.—También avisando, se reparte LECHE a domicilio, de mañana y tarde, garantizada su pureza de vacas suizas y jersey, a una peseta el litro. PICHONES para comer, a 2 pesetas cincuenta céntimos el par. Todo en Villa Incienso, detrás del Cuartel de Caballería.—Teléfono, número 671.

CROISSIER (hijo), sastre.—Ha trasladado su taller de sastrería a la calle de Imeldo Serís, 96, donde el público encontrará las hechuras de trajes de americana a 70 y 75 pesetas y de dril o seda, a 50 pesetos.—Imeldo Serís número 96.

AUT-ILI.—Provéase usted anticipadamente de este producto, el más eficaz para extinguir las hormigas de su casa y hacienda. Ferreterías Acevedo Rojas tienen la venta exclusiva, con precios de liquidación.

TOLET.—A lareg airy top room with landing and roof-garden. Furnished or infurnished. Use of bath-room with douche, electric light. Close to English Church. Suitable for married couple or gentleman. For particulars Numancia Street, number 11.—Santa Cruz.

PRACTICANTE.—Ha sido nombrado practicante del Patronato de la Caridad de Amigos, de la ciudad de La Laguna, don Domingo Gutiérrez, domiciliado en la calle de Santo Domingo, 18.

MONSIEUR ESPAGNOL désire échanger conversation avec une personne de langue française. S'adresser par lettre a: MARTIN, Centro de Dependientes.—34, rúe Bethencourt Alfonso.

OPORTUNIDAD.—Se alquila casa nueva, moderna, totalmente independiente, con servicio de agua a presión, electricidad y gas. Informes: Santa Rosalía, 17, garages, o Norte, 47, segundo.

SE HACEN toda clase de teñidos en calzado y bolsos de piel, al precio de 3'50 pesetas, en lo bajo de la fotografía Laserna. Zapatería.—Se recogen a domicilio y se entregan en el mismo.

«CINELANDIA Y FILMS».—Se ha recibido el número correspondiente al mes de junio, con seis ampliaciones fotográficas, entre ellas una de la famosa estrella Laura La Plante. De venta, en la librería «Ateneo», Cruz Verde, 24.

PAJA PARA PIENSO, de Sevilla, de la mejor calidad. Informes, almacén de Heliodoro Rodríguez López, en el Paseo de las Asuncionistas o en el muelle.

UN BONITO REGALO.—Encendedores automáticos, en piel, plata, nácar, etc., con sus iniciales en esmalte, se venden muy baratos, en al platería «La Estrella», Clavel, 14.

HIMNO de la Exposición de Sevilla, cantado por Fleta, acaba de recibirse en discos «La Voz de su Amo», en la ferretería de Acevedo.

ULTIMOS SUCESOS.—«Ramona», por Carlitos Gardel, «Icod», pasodoble sobre motivos canarios, de Martín Domingo.—«Las cariñosas» y «Las lloronas», por Celia Gámez, en insuperables discos «ODEON».—Valentín Sanz, 13.—Teléfono interurbano.

Contratistas

Concurso para la construcción de una casa en esta capital, de dos plantas con ocho viviendas por el BANCO IBERICO HIPOTECARIO (S. C.) cuyo proyecto se halla de manifiesto para todo el que quiera tomar parte en la Delegación de dicha entidad en esta capital, calle Avenida de la Asunción número 3, todos los días hasta el 30 del mes de junio, en que se procederá a la apertura de los pliegos presentados por el notario don Pío Casais.

La admisión de pliegos se cerrará el día antes de la apertura de los mismos.

El delegado provincial.—JOSE L. QUINTANA DOMINGUEZ

Caja de Ahorros y Monte de Piedad

DE SANTA CRUZ DE TENERIFE

RUIZ DE PADRON, 17

SUBASTA

El día 29 de junio a las diez de la mañana en las oficinas de esta Sociedad, calle Ruiz de Padrón, 17, tendrá lugar la de los objetos empeñados, cuyos plazos han vencido, sin que sus dueños hayan hecho las renovaciones que marca el Reglamento.

Dichos objetos se hallan expuestos al público hasta el día de la subasta en estas oficinas, de diez a doce de la mañana.

Santa Cruz de Tenerife, 9 de junio de 1929. El Director Gerente, Juan A. Rumeu

AVISO A LOS SOCIOS DE

La Casa de los Obreros

La fotografía LASERNA se encarga de hacer los dos retratos que exigen para el carnet de identidad, a precio más económico que otras casas y con ejecución perfecta.

Todos los días, de ocho mañana a nueve noche.

8, CRUZ VERDE, 8

Subasta voluntaria

de la casa de dos pisos con instalaciones de agua a presión, luz eléctrica y acople al alcantarillado, sita en la calle de San Martín, número 44 de esta capital.

Tendrá lugar el día 26 del actual en la Notaría de don Severino Fernández Somoza, de 11 a 12 de la mañana (hora oficial).

Para más antecedentes, dirigirse al despacho del letrado don Miguel Díaz-Llanos, Valentín Sanz, 47.

¡Fumadores!

Fumarse un cigarrillo

"CAMEL"

es el santo y seña del fumador de buen gusto.

No deje usted en la primera oportunidad de comprar CAMEL, el cigarrillo más agradable al paladar y más inofensivo a su salud.

El fumador que pruebe un cigarrillo de esta acreditada marca, irá al fin del mundo por un paquete de

"CAMEL"

De venta en todos los buenos estancos.

Despacho Vasco

En la próxima semana presentará los importantes almacenes «Muebles Benlloch» un precioso Despacho, estilo vasco, que llamará poderosamente la atención.

Acabamos de recibir lo más moderno en alcobas y comedores. Invitamos a visitar nuestras amplias exposiciones, donde se encuentran toda clase de muebles, desde lo más barato hasta lo de precio más elevado. Servicio directo de nuestras fábricas de Valencia.

Servicio a domicilio. Precios sin competencia. Grandes facilidades. Exposiciones en todo el edificio. Reputada fabricación. Extensos catálogos. Ricos muestrarios de tapicería. Todos nuestros modelos llevan la distinción y elegancia de la casa. Modelos exclusivos.

CAFE

tostados y molidos, los mejores de la provincia, los vende BERNARDO AROCHA en la trasera del teatro esquina a la calle de Canales y en la calle de la Rosa número 5.

Reparto a domicilio.

Para casos urgentes llamar al teléfono número 795.

Taller mecánino

DE DOMINGO BAUSELLS CURBELO

30, Callao de Lima, 30

En este acreditado taller se hace toda clase de trabajos mecánicos. Reparación de toda clase de maquinaria. Trabajos de forja, instalaciones para agua y todo cuanto tenga relación con el ramo de metalurgia.

No olvidarse, Callo de Lima, 30.

Automovilistas!

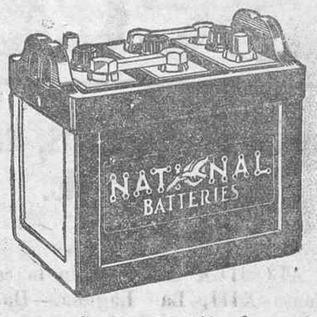

En cuanto a resultado práctico, duración, calidad y potencia, las

NATIONAL BATTERIES

no tienen rival. Se distinguen en todo el mundo como LAS MEJORES BATERIAS.

Bien cuidadas, las baterías NATIONAL durarán más que ninguna otra y producirán instantáneo arranque y potentísimo alumbrado.

Las de doce voltios se venden a 115 pesetas.

Las de seis voltios, tamaño grande (para Buick, Chandler, Chrysler, Hudson, Nash, Studebaker, etc.), se venden a 97'50 pesetas.

Las de seis voltios corrientes (para Chevrolet, Essex, Ford, Overland, etc.), se venden a 80 pesetas.

Tenemos para la venta terminales de batería, placas y separadoras, a precios sin competencia, dentro de la mejor calidad.

Las baterías NATIONAL se venden en

ACCESORIOS de AUTOMOVILES PLAZA DE WEYLER

Los muelles EATON son los mejores. Todos los Cadillac, Chrysler, Chandler, Dogge, Essex, Hudson, Packard, Studebaker y muchas otras marcas, van equipados, desde fábrica, con muelles EATON.

Disponemos de un formidable stock de muelles EATON para Ford (auto y camión), Chevrolet (auto y camión), Essex, Hudson y Overland, de todos los tipos, que vendemos a precios más bajos que nadie en Canarias, enteros y por hojas sueltas.

ACCESORIOS PARA AUTOMOVILES.

PLAZA DE WEYLER

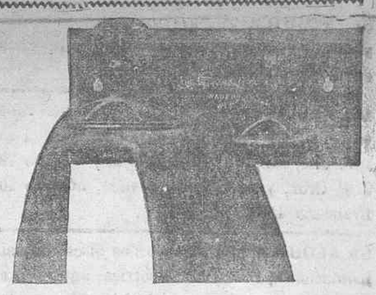

Aparte de los mundialmente acreditados VULCANIZADORES SHALER DE CINCO MINUTOS, que la mayoría de los automovilistas llevan en sus coches existen los

VULCANIZADORES PARA GARAGE

Es lo más perfecto, rápido, limpio, cómodo, eficaz y económico que se fabrica.

Reparan toda rasgadura, por grande que sea, producida en las cámaras de aire.

Jamás podrán despegarse los parches que se apliquen con nuestros vulcanizadores.

Al precio ínfimo de diez y siete pesetas se venden estos magníficos vulcanizadores en

ACCESORIOS DE AUTOMOVILES PLAZA DE WEYLER

Instalaciones

de agua a presión, gas, luz eléctrica, baños de todas clases, y aparatos calentadores de agua. Galvanización de artefactos propios de hoteles, confiterías, bares, cocinas, etc.

Se hacen reparaciones de todo género.

Se garantiza el trabajo como perfecto y bueno.

Precios sólidos.

Guillermo Moenkemoeller

Primera de Ravina, 3.—Santa Cruz de Tenerife.

"EL ESCUDO"

Almacén de Mercería, Paquetería y Tejidos

San José, 25.—Santa Cruz de Tenerife

Al amable lector le conviene saber o recordar que este establecimiento cuenta con grandes existencias de artículos del ramo, desde las calidades superiores, hasta las más corrientes, como: toallas, a 0'65 pesetas; medias, a 0'60; calcetines, a 0'45; corbatas a 1 peseta; camisetas a 1'25; sábanas confeccionadas a 4'50; colchas a 6'00 pesetas; cortes de colchón, a 8'00 pesetas; paños de cocina, a 0'30; retorta a 15 pesetas pieza de 24 yardas, etc.

Asimismo tenemos muy baratos una enormidad de artículos propios para señora: bolsos, cinturones, hebillas y botones de fantasía, nansús de color, encajes, asillas, anillos, y pendientes modernos, bisutería en general, etc.

Comprando en esta tienda estará usted siempre bien servida y ahorrará dinero, pues mantenemos precios, como de liquidación, todo el año.

CINEMA VICTORIA

Hoy, sábado, 22 de junio.—A las ocho y media: estreno en esta sección de la interesante comedia festiva encinco partes

AGOBIADO POR LOS NEGOCIOS

Estreno de la divertida película en dos partes, RASURATE PAPA.

A las diez y cuarto.—Nuevo estreno de las regocijantes películas AUTOS A LA MEDIDA, BARBAS RUSAS y ¡GUARDIAS, GUARDIAS!

Teatro Guimerá

Hoy, sábado, 22 de junio.—A las diez y cuarto: El film tan deseado. Estreno de la película SUPER-JOYA UNIVERSAL, especial «Laemmle», en ocho partes, LEGIONARIOS, emocionante historia de un hombre, cuya vida fué un sacrificio y que decidealistarse en la famosa legión extranjera... Soberbia producción bien concebida y realizada, de humanismo, hidalguía y amor, expuesto de modo cálido y vibrante.

Magistral interpretación de los grandes artistas Lewis Stone, Norman Kerry, Mary Nolan, etc.—En la tabaquería de don Julio Zamorano, se despachan entradas hasta las cuatro, y después en el Teatro.

Bicicletas inglesas "Mead"

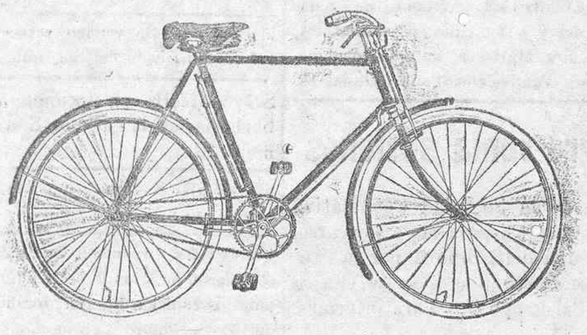

Para niñas, niños y hombres
Ventas al contado y a plazos

Alberto Camacho: DOCTOR COMENGE, NUM. 11 SANTA CRUZ DE TENERIFE

SALON COLUMBIA-REGAL

Columbia Records — MAGIC NOTES TRADE MARK

EXISTENCIA PERMANENTE DE

Discos COLUMBIA y REGAL

ZARZUELA — VIOLIN
PASODOBLE — TRIOS
SINFONIAS — CANTO
FLAMENCO — OPERA
GUITARA — TANGO
ETC., ETC.
LOS DISCOS SIN RUIDO!

GRAFONOLAS COLUMBIA DE TODOS LOS TIPOS

FONOGRAFOS PORTATILES DESDE PESETAS 135

FONOGRAFO ELECTRICO COLUMBIA - KOLSTER
COMO LA MISMA VIDA!

EXIJA SIEMPRE LA MARCA **COLUMBIA**

AUDICION Y VENTA: PEREZ GALDOS, 4-Sta. Cruz de Tenerife

Ministerio de Cultura 2010

Sección de anuncios diversos

Alquileres de casas, habitaciones, etc.

VIVIENDAS

SE ALQUILA una casa en la calle Alfonso XIII, La Laguna.—Darán razón en el número 40 de la misma.

PISO ALTO en casa recién construída, compuesto de cinco habitaciones bien ventiladas, sala, comedor y demás servicio, se alquila en la calle Salamanca, esquina a Lucas Fernández Navarro.—Informarán en la misma.

CASA.—Se alquila una casa situada en lo más céntrico de La Laguna.—Informarán en dicha ciudad, San Juan, 6, bajos.

SE ALQUILA un piso alto independiente, de reciente construcción; consta de cinco habitaciones, todas a la calle, cuarto de baño, agua a presión, instalación eléctrica, azotea y demás servicio.—Razón: La Rosa, 77.

SE ALQUILA una casa en sitio céntrico y condiciones inmejorables para depósito.—Darán razón: Cruz Verde, número 8.

VERANEANTES.—Se alquila en La Laguna para la temporada de verano magnífico piso alto, con todo confort.—Sol y Ortega 42.

SE ALQUILA una casa en La Laguna, en la calle del Marqués de Celada, 46, propia para cualquier industria o comercio, pues tiene estantería, hace tres esquinas y además tiene agua a presión y luz eléctrica.—Informarán en la misma.

EN LA LAGUNA, calle de la Trinidad número 36, se alquila una casa para la temporada de verano, por precio módico.—Darán razón en la última casa de la misma calle, y en la Recaudación de Contribuciones, don Deogracias Sánchez.

SE ALQUILA lo alto de la casa número 9 de la calle Pablo Iglesias en La Laguna.

SE ALQUILAN, por temporada, los dos pisos de la casa número 5 de la calle de los Alamos (Laguna). Las dos viviendas son independientes, pudiendo servir cómodamente para dos familias. Se alquilan juntas o separadas. Informes, San Juan, 5, en dicha ciudad.

SE ALQUILA el muy amplio piso de la casa número 13 de la calle Puerta Canseco, antes Consolación. Tiene agua a presión, gas e instalación eléctrica.—Razón: Sol, 43, altos.

SE ALQUILA cuarto independiente, con ventana a la calle, piso bajo.—Darán razón en esta imprenta.

SE ALQUILA una casa de moderna construcción, en el barrio de Salamanca. Para informes, calle de Pablo Iglesias, número 72, José Cruz, y en la calle Blanco, número 10, Francisco Díaz.

SE ALQUILA una casa de dos pisos con seis habitaciones, baño, luz eléctrica, agua a presión, patio y azotea, en el sitio más agradable del barrio de Salmanca. Informes, Alfonso XIII, 15, sobre «Las Tres Muñecas».

SE ALQUILA una casa en Tacoronte, kilómetro 20, con agua.—Darán razón: Manuel Peraza, frente a la Estación del Tranvía.

SE ALQUILAN en la Cuesta dos pisos altos, completamente independientes uno de otro, compuestos de tres habitaciones cada uno y demás servicio.—Para más informes: Suárez Guerra, 73.

SE ALQUILA, por temporadas o por años, la casa situada en el «Cercado del Marqués», cerca del Camino de San Diego, acabada de reformar, incluso en pinturas. Razón, Alfonso XIII, 49, Laguna.

SE ARRIENDAN juntos o separados, finca y chalet, con todas las comodidades, próximos a la población.—Detalles: Alfonso XIII número 2, de diez a doce y de tres en adelante. Al chalet le acompaña una huerta.

SE ALQUILA en La Laguna una casa en la Cruz de Piedra, con frente a la carretera, para una temporada o por años. Tiene cinco habitaciones, comedor, cocina, cuarto de baño, agua a presión y luz.—Informes en la misma.

SE ALQUILA en la Orotava en la calle de Tomás Pérez número 10 el piso alto de la misma, compuesta de sala, tres dormitorios, comedor, cocina, etc., y agua a presión.—Informará el sacristán de la Concepción, en dicha Villa, y en esta capital, Feliciano García. Imeldo Serís, 108 (Comercio). Teléfono, número 581.

SE ALQUILA un piso, con servicios de agua, luz eléctrica y gas.—Informarán, plaza de la Iglesia, número 3, de 1 a 2.

SE ALQUILA la casa número 5 de la calle Fraternidad (Barriada de Ley). Tiene agua presión, luz eléctrica, cuarto de baño, ducha y cocina de gas. Para informes, Pedro Melián, calle de Santa Rosalía, número 4, triplicado, altos, izquierda.

HOTELITO.—Se alquila uno muy cómodo en la Avenida de las Asuncionistas, número 11, esquina a la calle de la Noria.—Tiene jardín, agua a presión, gas, luz eléctrica, conteniendo cuatro dormitorios, sala, cuarto de baño, con calentador de gas para el baño, comedor, cocina y demás accesorios, todo de reciente restauración.—Quedará disponible desde el día primero de julio próximo. Razón.—Oficinas de don Cristóbal Beautell; Rambla de Pulido, número 41. Teléfono 491.

SE ALQUILA una casa en La Laguna para veraneo.—Darán razón en la Droguería de don Secundino Martín.—Laguna.

SE ALQUILAN.—Una casa amplia, propia para veraneo, en el pueblo de la Esperanza, y una habitación en la calle de San Francisco de Paula, 6.—Informarán: José Bacallado en la caseta de Obras del Puerto en el muelle.

SE ALQUILA la casa número 41 de la calle Jesús Nazareno. Tiene instalaciones de luz eléctrica, agua a presión, gas y alcantarillado, reuniendo otras excelentes condiciones.—Informarán en La Laguna, calle de Sol y Ortega, 24.

SE ALQUILA la casa número 40 de la calle del Doctor Comenge, propia para fonda.—Darán razón en el número 39 de la misma calle.

SE ALQUILA una casa de moderna construcción. Tiene instalaciones para agua a presión y luz eléctrica, situada en la terminación de la calle Canales Bajas.—Precio, 125 pesetas mensual.—Razón: Alfonso XIII número 33.

SE ALQUILA la hermosa casa de la calle de Imeldo Serís 96 y 98.—Tiene agua a presión, luz eléctrica y todo lo que exige la higiene. Darán razón: San Lucas 23.

SE ALQUILA, en La Laguna, por temporadas o por años, una casa recién construída, en inmejorables condiciones, en el sitio denominado «Llano de los Molinos». Tiene agua, luz, etc. Informes: calle de Manuel de Ossuna, número 53, Laguna.

PARA LOS VERANEANTES.—En casa bien situada de La Laguna, se ceden a caballeros solos o matrimonios sin hijos habitaciones amuebladas con o sin pensión, durante la temporada de verano.—En la misma casa se alquila un piso alto.—San Agustín, 39.—La Laguna.

CASA.—En la Avenida de San Diego en La Laguna, se alquila una por la temporada o por años, recién reformada, con todas las comodidades.—Para informes: San Agustín 34; La Laguna.

SE ALQUILA la casa calle de San Francisco, número 40. Tiene agua, luz, gas, ducha, etc. Razón, en la misma calle, número 39.

TACORONTE.—Se alquila en sitio céntrico una casa por temporada o por años.—Darán razón en esta capital, Doctor Comenge 92 y 106 y en Tacoronte Antonio Fariña.

SE ALQUILAN los altos de una casa en la calle de Valentín Sanz.—Informes don Manuel Santaella.

SE ALQUILA un piso de una casa recién construída, en la calle de 25 de Julio, número 27, con todos sus servicios a la moderna.—Razón, Duggi número 17, o en la misma casa, don Domingo Figueroa.

SE ALQUILA el piso segundo de la casa calle Doctor Allart número 43.—Darán razón: calle Emilio Calzadilla número 12.

SE ALQUILA el segundo piso de la casa número 19 de la calle de Candelaria, propio para oficinas y vivienda a la vez, o para fonda, casa de huéspedes o cualquiera otra industria.—Para más detalles, Augusto Brito Lorenzo, Progreso, 49 o Suárez Guerra, 2, piso tercero.

SE ALQUILA una hermosa villa en la calle de Salamanca: Quedará desocupada en el próximo mes de julio. Tiene puertas a las calles Igualdad y Libertad. Está rodeada de jardín y tiene agua a presión, hermosos cuartos de baño y toda clase de comodidades.—Para referencias en La Laguna, calle del Pino número 60.—En Santa Cruz, San José, 26.

OTROS ALQUILERES

ALQUILANSE salones bajos en Teobaldo Power, 10.—Razón: misma calle número 9.

SE ALQUILA una espaciosa accesoria para depósito en las inmediaciones de la Marina.—Darán razón: en San Francisco, 32.

SE ALQUILA un local propio para oficina o industria en Teobaldo Power 26.—En la misma, informarán, piso alto.

SE ALQUILAN dos habitaciones.—Darán razón en esta imprenta.

SE ALQUILAN dos amplias habitaciones para oficina, sitio céntrico y precio módico. Razón, calle de las Flores, 17.

SE ALQUILA una habitación amueblada o sin amueblar, en calle de la Noria 6.

GARAGES.—Para uno y dos coches se alquilan, con servicio de agua a presión y luz y teléfono en el edificio.—Paseo de las Asuncionistas número 5 informarán.

SE ALQUILAN habitaciones con ducha en piso alto.—San Francisco número 40.

SE ALQUILAN dos salones para depósito en Doctor Comenge, número 10.—Informarán en el piso alto.

SE ALQUILA una o dos habitaciones. Informarán, Salamnca, 8 (almacén).

SE ALQUILA una habitación para oficina, con dos ventanas a la calle y puerta al zaguán, en la calle de Bernabé Rodríguez. Darán razón, Jesús Nazareno, 30.

SE ALQUILA un hermoso salón con accesorias, propio para oficinas, comercio o cualquier otro negocio, en la calle de Eduardo Cobián. Darán razón, Doctor Comenge, 92, en Santa Cruz, y en Tacoronte, don Antonio Fariña.

SE ALQUILAN dos o tres habitaciones amuebladas a matrimonio sin hijos o persona sola.—Dirigirse a Lucas Fernández Navarro, 29, Barrio de Ley.

SE ALQUILAN dos habitaciones, cocina independiente. Nava Grimón, 48. Laguna.

SE ALQUILAN dos habitaciones con agua, luz y demás servicio.—Darán razón en esta imprenta.

SE ALQUILAN habitaciones a caballero solo en la calle de San José. Razón, en esta imprenta.

SE ALQUILA habitación amueblada a caballero solo o dos amigos, o matrimonio sin hijos. Razón en esta imprenta.

SE ALQUILA habitación amueblada para caballero solo, con baño y luz eléctrica, frente a la casa Elder. Imeldo Serís, 103.

OCASION.—Habitación grande (en piso alto) con o sin muebles, una pequeña antesala, y azotea grande adjunta, se alquila en el Barrio de los Hoteles en casa inglesa. Uso del cuarto de baño y luz eléctrica.—Razón: Numancia, 11.

SE ALQUILA, en la Rambla de Pulido, una habitación amueblada con ventana a la calle, a caballero solo. Razón en esta imprenta.

ALMACENES.—Se alquila en Güímar un salón con patio, propio para comercio o empaquetado de frutos, situado en sitio céntrico, con frente a la carretera general. Informarán, don Tomás Cruz Rodríguez, en dicho pueblo.

SE ALQUILA un local con estantería, propio para cualquier negocio, en la Rambla de Pulido ,61. Informes en la misma.

SE ALQUILA un almacén y una vivienda, situados en la Rambla de Pulido, 56.—Darán razón, Bethencourt Alfonso, 35. Teléfono 286.

LOCAL.—Doctor Comenge, número 72, con tres dependencias, agua a presión, propio para garage o comercio, se alquila.—Razón: Ruiz de Padrón, 3.

SE ALQUILA una habitación amueblada para caballero solo.—Razón en el Café Cervantes.

LOCAL, propio para establecimiento, con estantería, mostrador y escaparate, situado en la calle de Alfonso XIII, número 30, esquina a Valentín Sanz,, se traspasa. Informarán, 25 de Julio, número 18.

SE ALQUILA un hermoso salón arreglado para garage en la prolongación de la calle Duggi, donde llaman cuartos de don Bruno, dotado de luz eléctrica, agua a presión y su foso correspondiente, pudiéndose encerrar en él hasta cuatro vehículos.—Para precio y demás detalles diríjanse a Augusto Brito Lorenzo.—Progreso, 49, de una a tres de la tarde (hora oficial), o teléfono 246.

SE ALQUILA para escritorio o depósito la accesoria de la casa calle de la Noria número 13. Darán razón en el piso alto de la misma casa.

SE ALQUILA habitación amueblada para caballero solo. San Francisco, 80.

SE ALQUILA un hermoso local propio para comercio, depósito u oficina, en buen precio y sitio céntrico.—Darán razón en esta imprenta.

SE ALQUILAN dos habitaciones en la calle de Canales número 52, propias para depósito u oficina.—Darán razón en la calle de Imeldo Serís, 97. Banco de Ahorro y Construcción.

A MAESTRO CARTADOR sastre, se cedería local para establecerse en los altos de la Camisería «Londres». Norte, 21.

SE ALQUILA con estantería el amplio local situado en la calle de Imeldo Serís 106.—Informes, don Melchor Ordóñez, calle de Jesús María número 1.

SE ALQUILA el hermoso salón bajo propio para comercio en la calle de Teobaldo Power número 7.—En la misma casa informarán.

SE ALQUILA un salón para depósito o industria en la calle de la Marina.—Razón: Marina, 69.

SE ALQUILA el escritorio calle de San Francisco número 21.—Darán razón en la misma casa.

SE ALQUILA un hermoso salón con dos puertas a la calle, propio para oficina o tienda, en la calle de Eduardo Cobián, número 9.—Razón el el Café Cervantes.

UN ESPLENDIDO SALON Y GARAGE.—Se alquila al lado de Sanidad Marítima y frente al cuartel de Ingenieros. El salón puede destinarse a oficinas o a depósitos.—Razón: Cristóbal Beautell, Rambla de Pulido, 41, teléfono 491.

Avisos de interés

¿CALLOS?—Usando solo tres días el patentado «Unguuento mágico», desaparecen totalmente, callos y durezas, ojos de gallo, verrugas y juanetes.—Hay muchas imitaciones ineficaces.—Exigid UNGUENTO MAGICO.—En farmacias y droguerías: 1,50 pesetas. Por correo, 2 pesetas.—Farmacia Puerto, plaza de San Ildfonso, 5.—MADRID.

CON BUENA GARANTIA hipotecaria, se desean colocar 24.000 pesetas.—Informarán en la Notaría de don Adolfo Carrillo.—La Laguna.

PERSONA de toda garantía moral y económica, muy bien relacionada en la República de Venezuela por haber residido allí durante 20 años y que en breve se ausentará para dicho país, se ofrece para gestionar y resolver toda clase de asuntos que se le encomienden.—Dirigirse: calle Valentín Sanz, número 27.

SE DESEA habitación con puerta y ventana a la calle, para caballero solo. Le pagaría muy bien. Informará en esta imprenta E. T.

Fincas y solares en venta

SE VENDE una finca en la costa Sur de Santa Cruz de Tenerife, cerca de la población, dos casas para medianeros, empaquetados de frutos, gañanía y estanque, todo ello con una extensión superficial de trece fanegadas, lindante con camino público, carretera municipal y el barranco del Hierro, propia para solares de casas. Tiene como accesorio diez acciones del «Embalse de Tahodio», treinta participaciones del «Embalse de Tabares» y la participación precisa para pasar por la llamada «Atarjea del Centro», el agua necesaria para regar siete fanegadas y tres almudes de tierra.

Para enterarse del precio y condiciones acudir a su propietario, en la Orotava, calle de Nicandro González, número 19.

SE VENDEN varias propiedades rústicas y urbanas, a precio muy reducido.—Informarán en Sol y Ortega, 37.—La Laguna.

SE VENDE una finca en la Costa Sur, de este término municipal, de 16 fanegadas, con casa, dos estanques y algibe, propia para toda clase de cultivos y de gran porvenir.—También se traspasan existencias y estanterías de un almacén.—Informes en esta imprenta.

SE VENDE un trozo de terreno, de 10.000 metros cuadrados aproximadamente, en las inmediaciones del Puente Zurita. Tiene un estanque, siendo propio para el cultivo de plátanos o para edificar. Informarán en esta imprenta.

SOLAR.—Se vende uno de 1.000 metros cuadrados, en la prolongación de la calle 25 de Julio, frente al Parque en proyecto.—Para informes, San José, número 20

SOLARES.—Se venden para la construcción de casas y otros edificios. Situación, en el barrio de los Hoteles y sitio de gran porvenir. En totalidad o en diversas partes, en condiciones muy ventajosas y con facilidades de pago.—Informes: Calle Costa y Grijalba número 6, en Santa Cruz.

BANCO HISPANO DE EDIFICACION.—Venta de solares a plazos, con el máximo de facilidades. Delegación: Alfonso XIII, 17.

Casas en venta

CASA.—Se vende o se permuta por agua, la casa de la calle de Pérez Zamora, número 15, en el Puerto de la Cruz.—Informará en la Orotava don Antonio Morales, teléfono núm. 199.

SE VENDE una casa desalquilada y acabada de construir, en la calle de Salamanca, número 26, junto a la construída por la sociedad «Los Ocho», en ancha calle.—Informarán en la venta al lado de la misma.

CASA.—Se vende la procedente de la testamentaría de doña Remedios Ramos. Se halla totalmente desocupada, libre de cargas e inscrita en el Registro de la Propiedad, y situada en esta capital, calle Callao Lima número 17 antiguo y 5 moderno.—Para informes, diríjanse al abogado don Faustino Martín Albertos, de once a una y de tres a cinco de la tarde en la calle de Pí y Margall (Cayo Blanco número 8).

SE VENDE la hermosa casa de la calle del Humo, 4. Buena proposición. Informes en la misma.

SE VENDE una casa de comisiones exclusiva para las siete islas por ausentarse su dueño.—Razón: en la calle de las Flores, número 21.

SE VENDE o se alquila una casa recién construída.—Razón: Pablo Iglesias núm. 59.

SE ALQUILA o se vende una casa situada al lado de Gracia, en el baldío público.—Informarán en la misma.

SE VENDE una casa moderna en la calle de Santiago, 57. Tiene agua a presión, instalación de agua, y gana 150 pesetas mensuales. Informará Juana Ferrer, en Santiago, 68, moderno.

SE VENDE una casa de planta alta en la carretera de Güimar, en las inmediaciones de Ofra, kilómetro 4.—Para informes: dirigirse a la misma, Domingo Rodríguez Díaz

SE VENDE una casa bien situada, y a precio módico.—Razón: don Manuel Santaella.

SE VENDE la casa número 7 de la calle de San Lucas,esquina a Pí y Margall,antes Cayo Blanco.—Informará en la misma, sobre precio y demás, don Gabriel García Flores.

SE VENDE una casa en la plaza de San Telmo, frente a la Avenida Marítima. Informarán, Santa Clara, número 6.

CASA, de moderna construcción, se vende frente a la ermita de San Sebastián, próxima al puente de Galcerán; reune todas las comodidades apetecibles; consta de sala, antesala, tres dormitorios, comedor, cuarto de baño ,W. C., dos patios y cocina. Razón, calle de la Noria, 18.

SE VENDE o se arrienda un chalet de dos pisos, de moderna construcción, todo de mosaicos, muy bien orientado y en perfectas condiciones higiénicas, en Guamasa, camino de la Caña, próximo al Ortigal.—Para informes, don José Gutiérrez, José Murpy, 2, teléfono, número 1.

SE VENDE la casa de la calle Serrano número 60.—Informarán en la misma.

VERDADERA GANGA.—Se venden dos magníficas casas y algunas otras propiedades en La Laguna. Una de estas casas, hecha con el mayor confort, está dispuesta para habitarla dos familias independientemente. Para informes, en esta imprenta.

Ventas varias

VARIOS.—Se venden en muy buenas condiciones de precio y conservación los siguientes artículos: Un pequeño juego de sala, un gramófono «His Master's voice» (La voz de su amo), último modelo con cámara reentrante ortofónica, un receptor radio-telefónico para onda extra-corta, una librería pequeña.—También se vende un perro lobo adulto.—Razón: Méndez Núñez, 44, piso segundo.

SE VENDE un hermoso baño muy barato. Darán razón en esta imprenta.

SE VENDE un buen café por el valor de sus existencias y mobiliario, haciendo una venta diaria de cien pesetas. El objeto de la venta lo motivan asuntos de familia.—Para informes en esta imprenta.

GRAMOFONO EDISON.—Se vende uno, de mueble, equipado con diafragma de aguja y otro de diamante, con veinte y ocho discos de la misma marca.—Razón: Plaza de la Iglesia, número 4.

NEVERA.—Se vende, fabricación inglesa.—Informes: don Julián González en el Banco British.

OCASION.—La Laguna. Por tener que ausentarse su dueño, se vende un comercio de tejidos en sitio inmejorable.—Se darán facilidades para el pago.—Razón: Alfonso XIII, número 43. En Santa Cruz, Domínguez Alfonso (antes Noria) número 4.

ALAMBIQUE completamente nuevo, cierre hidráulico, panier, capitel y lente rectificador así como barricas, esencias de todas clases para licores y aguardientes, y otros útiles, se venden.—Informes: Cruz Verde, 8.

SE VENDEN en Granadilla seis corchos de pino, para colocar en ellos enjambres de abejas.—Para informes y verlos, en la casa de don Antonio Baeza, en la misma Villa.

MAQUINA registradora de cuatro gavetas, máquina de escribir Underwood, mesa de escritorio, estantería pequeña para escritorio, todo en buen estado; se vende.—Informan, 25 de julio, número 18.

SE VENDE una clave quinta edición mejorada completamente nueva, de las modernas. Informarán: calle Viera y Clavijo, número 28, todos los días de doce a dos.

BOCOYES vacíos y medias pipas, se venden en buenas condiciones, de aguardientes, propios para vino.—Razón: en «La Tropical», bajos Hotel Orotava.—Calle General Gutiérrez.

Venta de automoviles

SE VENDE, por ausentarse su dueño, un magnífico automóvil de acreditada marca europea, con carrocería cerrada, estando en buen estado de conservación y de funcionamiento.—Precio: tres mil pesetas.—Informará el encargado de los garajes de Peña, Paseo del Manicomio.

AUTOMOVIL, de acreditada marca europea, en perfecto estado, se vende por ausentarse su dueño.—Para informes, en esta imprenta.

AUTOMOVILES EN VENTA.—Muy baratos se venden un estupendo «Panhard»,, 16 c.v., cerrado, y un torpedo «Hudson»,.—Informará el chófer Ramón Castilla, finca de «Las Mimosas», teléfono, 170.

SE VENDE un camión marca A. S. en buen estado y garantizado. Precio económico.—Dará razón, Santiago Gutiérrez en la Victoria de Acentejo.

OVERLAND seis cilindros se vende uno que ha estado siempre al servicio particular y que se conserva en buen estado.—Informarán: calle de Teobaldo Power, 12, altos.

SE CONFECCIONAN colchones de todas clases en casa y a domicilio: para informes, Petra González Martínez, antigua colchonera de la casa Vandewalle. Pablo Iglesias 58.

Compra-venta acciones

ACCION de la Sociedad Cooperativa de Casas Baratas, próxima a sortearse, se vende una del grupo A por la cantidad desembolsada o bien se canjea por otra del grupo C.—Para informes, La Rosa, 53.

SE VENDEN tres acciones de la galería «La risa en Erjos», en el Tanque, con agua y empezada su canalización. También se arrienda una acción de «Los Huecos».—Razón: Marqués de Celada 51.—La Laguna.

ACCION DE «LOS HUECOS».—Se vende una.—Para informes; Dionisio González Afonso. Almacén Viuda e Hijos de A. Yanes, en La Laguna.

ACCIONES de «El Durazno». Aprovéchese a comprar antes que suban mucho de precio, pues dentro de dos meses se construirá el ramal al Lomo de Arico, estando aprobada además la confección del adulamiento y la libre posesión de las aguas por los accionistas.—Informes: Lorenzo Castro, en Güimar.

SE VENDE una acción de la Cooperativa de Casas Baratas del tipo C.—También se vende un taladro para herrero.—Razón: Rambla de Pulido, 37; almacén de comestibles.

OCASION.—Se vende con descuento una acción de la Sociedad Cooperativa de Producción de Tenerife. Para informes: don Manuel Santaella, Alfonso XIII, 70 (a).

SE VENDEN dos acciones de la Sociedad Cooperativa de Producción de Tenerife. Para informes: oficinas de don Juan Díaz Jiménez. Muelle.

Ofertas y demandas de empleos y trabajo

OFERTAS

ENCARGADO.—Hace falta persona competente en el despacho, mostrador y demás conocimientos comerciales para encargarse del Bazar «La Paz», en esta capital, haciéndosele buenas proposiciones al que reuna condiciones.—Dirigirse por carta ofreciendo e indicando conocimientos, informes y aspiraciones, al dueño de dicha casa don Carlos Lecuona.—Inútil presentarse de no ser persona competente y de reconocida moralidad.

SE NECESITA una sirvienta y una lavandera en Viera y Clavijo 36.

SE NECESITA taquimecanógrafo o taquimecanógrafa, que tenga práctica de oficina. Presentar ofertas manuscritas, calle Marina, 8.—Sociedad Metropolitana de Construcción, Delegación de Tenerife.

ENFERMERA.—Se necesita para cuidar de una señora. Razón, farmacia «El Negrito».

OPERARIAS para la confección de americanas. Muy bien retribuídas. Se necesitan en la sastrería de Blas González.—San Francisco, número 4.

SEÑORITAS para escritorio de comercio.—Se necesitan. Dirigir peticiones al Apartado de Correos, número 53.

SIRVIENTA.—Se necesita muchacha joven para niñera.—Dirigirse a Hernán Cortés, en el Hotel España.

SE DESEA cocinera en Galcerán, 7.

EMPLEO.—Se precisa persona joven, español y preferentemente nacido en Gran Canaria, que hable y escriba inglés a la perfección, para un importante puesto en casa comercial allí establecida. Dirigirse al apartado de Correos, número 12. Inútil escribir sin reunir las condiciones citadas.

CRIADA.—Se necesita una en Imeldo Serís número 51.

CORREDOR.—Se necesita uno activo, que conozca el comercio de esta plaza, para trabajar varias e importantes casas, a comisión. Dirigirse por escrito al número 199, en esta Redacción.

SIRVIENTA.—Se necesita para dentro, en Plaza de Weyler número 3.

SIRVIENTA.—Se necesita una para trabajo de dentro.—Informarán, calle Fagundo, número 29, Laguna.

DEMANDAS

EMPLEADA con buena letra y algunos conocimientos de francés, se ofrece.—Escribir a Apartado de Correos número 14, iniciales C. M. B.

SE OFRECE un mecanógrafo por horas.—Razón: Hotel Camacho.

PROFESOR PENINSULAR.—Método moderno rápido de enseñanza.—Se ofrece para dar clases particulares, en grupos o individuales.—Informes: Fonda «7 de Mayo»: Candelaria.

Venta de muebles

SE VENDEN seis sillas y dos butacones antiguos, pata de águila, de caoba, las mismas que sirvieron de asiento a las señoritas que tomaron parte en el «Festival de la Belleza». Informarán, de tres a cinco de la tarde, en Salamanca, 9.

SE VENDE un juego de medallón completo, en 75 pesetas, cómodas y sillas.—Darán razón: Santa Rosalía, 17.

SE VENDEN muebles en buen uso y precio económico.—Informarán: Alfonso XIII, 44.

MUEBLES.—Se venden varios muebles.—Informarán: calle del Sol, número 45.

SE VENDE un tocador nuevo para barbería, en la calle de San Telmo número 30.

SE VENDEN varios muebles, en Suárez Guerra, 45.

SE VENDE una buena alcoba, estilo alemán, compuesto de armario de tres lunas, con acertada distribución interior, tocador, dos camas de 100 centímetros con sus sommiers de muelles, 2 mesas de noche y dos sillas y un magnífico tresillo de piel legítima, adquirido en la casa «Muebles Benlloch».—Santa Rosalía, números 36 y 38, frente a la calle de la Amargura.

CASINO DE SANTA CRUZ DE TENERIFE.—Se venden varios muebles (mesas, sofás, banquetas, puertas, alacenas, mostradores, etc.), y otros utensilios retirados del uso.—Para informes, dirijirse al conserje.

Profesionales

ACADEMIA.—Clases prácticas para ingresos en escritorios. Contabilidad para jóvenes de ambos sexos. Precios módicos. Viera y Clavijo, 34, duplicado.

ESTEBAN HERRERA MATTOS.—Se hace cargo de trabajo de pintura de automóviles y toda clase de vehículos, casas, muebles y rótulos. También se arreglan y se pintan figuras e imágenes religiosas y se restauran cuadros al óleo.—San Clemente número 10. (Zapatería).

ACADEMIA DE MECANOGRAFIA Y TAQUIGRAFIA, dirigida por la señorita Emma F. Trujillo.—Material recientemente renovado. Se hacen trabajos de Mecanografía. Clases a domicilio. Santa Cruz de Tenerife; Paseo Isabel II, Frente a Numancia.

Ministerio de Cultura 2010

INFORMACIÓN TELEGRÁFICA

MADRID

Lotería nacional

Madrid, 21.19.—En el sorteo de lotería verificado hoy han resultado favorecidos con los primeros premios los siguientes números:

35.553, en Barcelona.
2.227, en Huelva.
20.885, en Ceuta.
36.795, en Barcelona.

También obtuvieron premio los números 29.588, 32.924, 36.415, 14.841, 35.937, 28.419, 11.935, 36.532, 12.620, 2.527, 28.942 y 12.741.

En Tenerife

De los billetes vendidos en las Adminstraciones de Tenerife resultaron también agraciados con pequeños premios, los siguientes números:

456, 378, 379, 9 656, 28.820, 28.821, 17.838, 21.159, 23.242, y 26.644.

El proyecto de comunicaciones

El ministro de Fomento, conde de Guadalhorce, declaró ante los periodistas que en el proyecto de ley sobre las comunicaciones marítimas se clasifican éstas, con arreglo a las necesidades de España, atendiendo al transporte de pasajeros y al de mercancías.

Se procura el mejoramiento de las líneas en lugar de establecer otras nuevas.

Se cuidan los servicios con la República Argentina, en cuya línea podremos competir con las empresas extranjeras.

No se mejorarán los servicios ni la línea de vapores para Norteamérica, a causa de que carecemos de recursos para competir con las otras establecidas desde antiguo por otras naciones.

Entre los servicios que se reorganizarán debidamente, figuran las líneas del Pacífico y la de Filipinas, con objeto de atender a las exigencias del tráfico, que cada día sigue en aumento.

Se establecen primas por tonelada, en los buques destinados a estos servicios.

La Asamblea

En los próximos plenos de la Asamblea Nacional se estudiará la reforma constitucional, y entre otras cosas se verá el nuevo sistema de votación extensivo a las mujeres que tendrán también voto con arreglo a las condiciones que se expresarán.

Unos diputados serán elegidos por votación, otros lo serán corporativamente.

La reforma constitucional será sometida a un plebiscito.

Cursillo para maestras

Al objeto de divulgar entre las maestras la cultura física, el director de primera enseñanza ha organizado un cursillo de quince días, que se celebrará en Madrid, y al que podrán asistir 25 maestras de distintas provincias.

Firma

La Gaceta publica un decreto concediendo la medalla de plata del Mérito civil a los empleados ferroviarios de la estación de Villaverde, José Soto y Vicente Aznar, encargado del Semáforo y factor, respectivamente, que con su celo evitaron la catástrofe que amenazaba al tren de Getafe.

Además se les ha entregado un premio de cinco mil pesetas.

Preventorio

En el pueblo de San Rafael se inauguró hoy el Preventorio antituberculoso de Santa Isabel, asistiendo los reyes, el marqués de Estella y primeras autoridades.

Los plenos de la Asamblea

Se ha comunicado a las autoridades de provincias el aplazamiento de los plenos de la Asamblea, hasta el día primero de julio.

Regreso del ministro de Marina

Procedente de Barcelona ha regresado el ministro de Marina, señor García de los Reyes, recibiéndole en la estación el personal del Ministerio.

Firma

Se ha firmado un decreto jubilando al ex jefe superior de policía, don Valeriano del Valle.

Se nombró para ocupar el cargo de inspector general de Previsión a don César Madariaga, que se encargará también de la Dirección de Corporaciones.

Nómbrase presidente de la Junta de Colonización interior, al general Hermosa, y para ocupar la Dirección general de la Acción Social Agraria, a don Ricardo Salas.

Regimiento disuelto

La Gaceta publica un decreto diciendo que, esclarecida la rebelión del primer regimiento de Artillería que guarnecía a Ciudad Real y determinadas la responsabilidad y sanciones, se precisa una medida colectiva y ejemplar que evite la repetición de tales sucesos.

Dispónese, en consecuencia, que quede disuelto dicho regimiento, y que el estandarte, enlutado y con una inscripción expresiva de la disolución que motivó la rebeldía, sea depositado en el Museo del Ejército.

Directiva destituída

También se ha publicado un decreto disponiendo la destitución de la directiva de la Asociación de Geómetros por inmiscuirse en funciones extrañas.

«Ordenes a los gobernadores

Se ha dispuesto que los gobernadores civiles comuniquen inmediatamente al Ministerio las denuncias que reciban y que afecten a las Cámaras de la Propiedad Urbana y de Inquilinos.

Provincias

Un niño salvado por un periodista

Coruña, 21.—Un redactor del "Ideal Gallego" salvó hoy a un niño que se cayó al mar y que se hallaba en trance de ahogarse.

El cadáver de Azzati

Valencia, 21.—Hoy ha desfilado un gran gentío ante el cadáver del señor Azzati.

La biblioteca del finado ha sido convertida en cámara mortuoria.

El cadáver fué envuelto en una bandera catalana.

Para asistir al entierro, que promete resultar una imponente manifestación de duelo, llegó el jefe de los radicales, señor Lerroux.

La reflexoterapia

Barcelona, 21.—El Colegio médico de esta ciudad ha publicado de nuevo un escrito en el que se niega el valor y eficacia de la reflexoterapia.

Buques de guerra

Cádiz, 20.—Han fondeado en este puerto doce buques de la escuadra italiana, cambiando con las baterías de la plaza los saludos de ordennza.

Extranjero

Desbordamiento

Bogotá, 21.—A causa de los fuertes temporales que desde hace unos días reinan en toda esta región, se ha desbordado el río Magdalena, ocasionando grandes inundaciones.

Hasta ahora se sabe que han perecido más de noventa personas y que hay más de un centenar de heridos.

El plan Young y las industrias alemanas

Berlín, 21.—El Comité de la Federación Nacional de industria alemana, en vista de que el plan Young, como antes el plan Dawes, impone al pueblo cargas que exceden de su capacidad económica y teniendo en cuenta que la comisión de los peritos se ha dejado guíar especialmente por los puntos de vista políticos, ha acordado reservar su actitud hasta que se conozca la de las autoridades competentes, decidiendo entonces acerca de su aceptación o rechazo.

En Venezuela

Londres, 21.—Dicen de Bogotá quel as tropas venezolanas han castigado a los rebeldes mandados por el general Cobalda en el último encuentro que han tenido.

Los defensores de la región de Aid Socoubo han sido relevados.

La evacuación de Rhenania

París.—Comunican de Berlín que á pesar del secreto que se guarda acerca de las conversaciones que en Madrid han celebrado los señores Briand y Stresemann, los diarios berlineses más ponderados muestran en esta ocasión alguna nerviosidad al tratar de la solución del problema de Rhenania.

En Marruecos

Casablanca.—Las tropas francesas han batido con éxito á los rebeldes, obligándoles á refugiarse en el interior, quedando restablecida la calma en las posiciones amenazadas por los insumisos.

Emancipación católica

Dublín, 21. El domingo comenzarán los actos para conmemorar la emancipación católica.

Asistirán 2.000 fieles.

«Estrella del Norte»

Nueva York, 21.—Los tripulantes del destruído aparato "Llama Verde", han adquirido otro, que han bautizado con el nombre de "Estrella del Norte", y en el cual se proponen hacer la travesía del Atlántico.

La cuestión religiosa en Méjico

Méjico, 21.—La respuesta sobre las negociaciones que se han entablado respecto a la cuestión religiosa, no parece satisfactoria.

Portes Gil pretende que los católicos se sometan incondicionalmente a las leyes del Estado.

Match

París, 21.—El boxeador Huat venció por puntos a Pladner, que defendía el título de compeón de Europa.

En Marruecos

Rabat, 21.—La columna móvil del general Nieger ha limpiado de enemigos el sector de Yacub, liquidando el sangriento episodio.

La aviación ha cooperado con gran eficacia a estas operaciones.

El enemigo huye en completa derrota.

Servicio de la Transradio Española (S. A.)

FRANCIA

De la Conferencia parlamentaria

París, 21.—Hoy ha continuado la conferencia entre el Gobierno y los miembros de las comisiones de Negocios Extranjeros y Finanzas de ambas Cámaras, relativa á la cuestión de las deudas y de las reparaciones.

El jefe del Gobierno, M. Poincaré, manifestó en su discurso que la ratificación al acuerdo Mellón-Berenger, mediante decreto del Gobierno de Wáshington, no necesita otra ratificación por parte de las Cámaras.

En honor de Assolant y Lefevre

París, 21.—En el Ayuntamiento se ha celebrado hoy una recepción en honr de los aviadores señores Assolant, Lefevre y Loti, héroes del último "raid" trasatlántico, a los que se ha impuesto la Medalla de Oro de la Municipalidad parisina.

TURQUIA

Protesta contra un "raid" aéreo

Constantinopla, 21.—La Comisión de los Estrechos ha protestado ante la Sociedad de Naciones, contra el "raid" realizado por varios hidroaviones italianos sobre el Mar Negro, considerándolo atentatorio a lo dispuesto en el Tratado de Lausana.

MARRUECOS

Sigue mejorando la situación

Rabat, 21.—Las últimas noticias recibidas de Antiacoub dicen que los núcleos rebeldes han abandonado aquella región, lo que hará posible la reorganización del sector sin necesidad de acudir a operaciones militares.

Un tesoro es indudablemente este Veramon-Schering

Hace desaparecer las molestias propias de la mujer. Tomando de 2 a 3 tabletas de Veramon al día casi no hay interrupción del bienestar normal. Vuelve el corriente buen humor, no hay quejas ni disgustos y pueden cumplirse los quehaceres que la vida exige y gozar de los placeres benéficos que ella ofrece. Sólo y siempre Veramon, pués se distingue por su efecto rápido y seguro y ante todo por no atacar el corazón y no causar cansancio ni ardores. Insista en el envase original: tubos de 10 y 20 tabletas.

80323801

Madrugada

Salida de los aviadores

Madrid, 21.20.—Durante toda la tarde de hoy hubo gran expectación en Madrid con motivo del anuncio de la salida del aparato en que los aviadores Franco, Ruiz de Alda y Gallarza se proponen realizar el raid trasatlántico.

En los centros de aviación se notó inusitada concurrencia de aviadores, periodistas y curiosos, que aguardaban impacientes noticias del comienzo del raid.

Ya bien avanzada la tarde se recibió un radiograma de Los Alcázares, comunicando que el aparato había emprendido el vuelo á las cuatro y cincuenta de la tarde, realizando el despegue con toda facilidad.

Inmediatamente se dió a conocer la noticia en las pizarras del Aero Club, ante cuyo edificio se reunió un gran gentío.

Bajas en el Ejército

El Diario Oficial publica una real orden dando de baja en el Ejército, desde el día primero de julio, a los siguientes jefes y oficiales de Artillería, que no solicitaron el reingreso:

Tenientes coroneles: don Mariano Muñoz Castellanos y don José Sánchez Gutiérrez.

Comandantes: don César Alba Bonifaz, don Pedro Rodríguez Torres, don Francisco Sáinz, don Juan Hernández Sarabia, don Pedro Solís, don Joaquín Pérez Salas, don José Berare, don Mariano Fernández Gard, don José Sánchez de la Caballería, don Pedro Díaz Rivera, don José Andreu y don José Fernández Ladreda.

Capitanes: don Antonio Rexach, don Alturo Alvarez Buylla, don Román Rodríguez Arango y don José Agudín.

Tenientes: don Francisco Marichalar, don Eusebio Alvarez Miranda, don Alfonso Moreno, don José Cañedo, don José Zaragoza, don Antonio Torres, don Ceferino Vázquez, don Jesús Mendizábal, don Enrique Pitarque, don Juan Errada y don José Méndez Vigo.

Son exceptuados de esta disposición los que justifiquen extravío de la solicitud de reingreso en el Cuerpo.

Detalles de la salida de los aviadores

Recibense noticias de Cartagena dando cuenta de los preliminares del vuelo de los aviadores Franco, Ruiz de Alda y Gallarza, que a estas horas se hallan en viaje para las Azores.

Las excesivas precauciones que se adoptaron en el aerodromo de Los Alcázares dificultaron el acceso del público, retirándose muchos de los que habían acudido de Cartagena y otros pueblos para presenciar el despegue del aparato.

Desde las primeras horas de la mañana comenzaron las operaciones par dejar listo el "hidro".

Los aviadores levantáronse muy temprano, acondicionando ellos mismos el aparato y lanzándolo al mar.

Un accidente

Cuando se hallaban operando los aviadores en la campana de respiradero, desprendióse el aparato, hiriendo de consideración al mecánico Madariaga.

También resultó lesionado el señor Franco.

Al mecánico hubo que darle 5 puntos de sutura en la herida, no obstante lo cual mostróse animoso y decidido a realizar el vuelo.

Otros detalles

Los aviadores reuniéronse después para estudiar los planos, recibiendo luego la visita del general Sanjurjo, que veranea en Murcia; del infante don Alfonso de Orleans y del general Soriano, que abrazaron a los aviadores, mostrándose todos muy optimistas.

En el aparato fueron cargados 4.800 litros de gasolina y los alimentos para los tripulantes.

A las cuatro de la tarde pasaron al hidro los aviadores, y se permitió la entrada de público al aerodromo, aunque ya era aquél muy escaso.

A las cuatro y quince se pusieron en marcha los motores, y el hidro se deslizó con gran velocidad deteniéndose frente a las islas de Mar menor.

Seguidamente se elevó, y sin evolucionar sobre la población, se adentró en el mar.

A los quince minutos se había perdido totalmente de vista.

La primera etapa

Calcúlase que el recorrido de Los Alcázares á las Azores, que es de 2.200 kilómetros, lo salvarán los aviadores en dieciocho horas.

Ultimas noticias

Muertos en un accidente

Lima, 21.—En un accidente de aviación han resultado muertos el capitán Urquijo y el teniente Garland.

Ambos acompañaron a los aviadores españoles Jiménez e Iglesias durante su estancia en esta capital.

Una catástrofe

Hong-Kong, 21.—En el hospital central de Cantón Cakon produjose una serie de explosiones, seguidas de un violento incendio, resultando un centenar de muertos.

Entre las víctimas figuran treinta hospitalizados.

Además resultaron muchos heridos.

El hospital quedó totalmente destruído.

Bolsa de Madrid

Interior 4%	74.70
Exterior 4%	86.00
Amortizable 4%	78.50
Amrtizable 5% 1900	00.00
Amortizable 5% 1917	19.25
Amortizable 5% 1926	00.00
Amortizable 5% sin impuesto 1927	102.15
Amortizable 5% con impuesto 1927	88.85
Amortizable 4% 1928	00.00
Amortizable 3% 1928	00.00
Cédulas Banco Hipotecario de España 4%	93.00
Cédulas Banco Hipotecario de España 5%	99.90
Cédulas Banco Hipotecario de España 6%	111.85
Deuda ferroviaria 5%	000.00
Deuda ferroviaria 4 y medio %	00.00
Acciones Banco de España	588.00

MONEDA EXTRANJERA

Francos	27.65
Libras esterlinas	34.29
Dólares	7.06
Francos suizos	00.00
Francos belgas	00.00
Liras	00.00
Pesos chilenos	00.00
Escudos portugueses	0.29

Información varia

Miss Florence Mody va á recorrer Europa en zancos

Miss Florence Mody residente en Swansea, tiene el propósito de trasladarse á Londres en zancos, y más tarde realizar un viaje en la misma forma por los principales países de Europa.

Miss Mody tiene veintidós años y es hija de un artista de circo.

Su mayor ambición es conseguir un nuevo campeonato para la Gran Bretaña: el campeonato de zancos.

"En realidad—ha dicho miss Mody—, yo he sido criada sobre zancos. Mi madre trabajaba con ellos en un circo, y en su tiempo fué considerada como la mejor artista del mundo en su especialidad."

Miss Mody ha manifestado que el mayor recorrido efectuado por ella sobre zancos ha sido uno de 12 kilómetros, realizado hace varios meses.

"En la actualidad—terminó diciendo—, el campeonato de zancos, según creo, está en poder de un norteamericano; pero tengo esperanzas de conquistarle."

Una causa interesante

Ha dado comienzo en Stambul un proceso sensacional, que el pueblo sigue con gran interés.

Se trata de un grupo de llamados libertarios, que, como se sabe, habían tramado un complot para atentar contra la vida de Mustafá Kemal.

En el banquillo de los acusados aparece como organizadora del complot la joven anarquista turca Kadrié-Hanem principal responsable é instigadora.

La acusación pide para ella la pena de muerte, y el defensor la absolución, tratando de demostrar que, á pesar de sus ideas, no ha intervenido en el hecho; pero ella está destruyendo la labor de su defensor, porque en sus declaraciones no ha rehusado ninguna responsabilidad, y hace un cínico alarde de sus deseos de matar al Jefe del Estado.

Se tiene la creencia de que la joven Kadrié-Hanem será condenada á muerte.

Pantophon

LA ULTIMA MARAVILLA DEL ARTE FONOGRAFICO

REFLEJO DE LO ETERNO (Leyenda) por Rafael Arocha Guillama. De venta en esta ciudad, en las librerías Atenea, Cruz Verde, 24 y «La Prensa», Alfonso XIII, 68; y en La Laguna, en la de Narciso Viera y en la Sucursal de M. Curbelo.

Ministerio de Cultura 2010

CENTRO Y MONTEPIO DE DEPENDIENTES

En cumplimiento de órdenes de la Comisión Mixta provincial del Trabajo, se ruega a todos los asociados presenten a la mayor brevedad en la Secretaría de este Centro, dos fotografías tamaño 4 x 5 y notas de sus nombres y apellidos, naturaleza, edad, domicilio y oficina o comercio donde sirven, a fin de proveérseles del carnet de identidad, necesario para poder acreditar ante dicha Comisión el derecho a figurar en el Censo profesional que se confeccionará en breve y que será base de las Bolsas de Trabajo.

Dada la importancia y trascendencia del asunto, se encarece a los señores socios se apresuren, en su propio beneficio, a atender esta disposición.

Asimismo se recomienda a cuantos dependientes aún no están asociados y que quieran disfrutar de aquellas ventajas, soliciten seguidamente su ingreso en este Centro, aprovechando la suspensión temporal de la cuota de entrada, que será restablecida de un momento a otro, al comenzar las obras del edificio social.

Santa Cruz de Tenerife, 18 de junio de 1929.—El presidente, **Arsenio R. Delgado.**—P. A. de la J. D. El secretario, **M. Fernaud.**

!DIABETICOS!

TOSTADAS DE GLUTEN

VENTA: L. QUINTERO

Parada de automóviles de turismo y plaza, y servicio de taxímetros

DE DAMIAN LARA GONZALEZ

MUELLE.—TELEFONO 716

Esta empresa pone en conocimiento de su antigua clientela y del público en general, que ha variado el número de su teléfono, ahora el 716, continuando su domicilio en Marina, 9.

Los que deseen viajar cómodamente con el máximo de garantías, y ser atendidos en los servicios que solicita por precios económicos, y los que traten de realizar excursiones al interior, deben dirigirse al teléfono 716, o a Marina, 9.

"Colchonería Benlloch"

En los grandes almacenes «Muebles Benlloch», frente plaza de Weyler, encontrará usted colchones y almohadas en todos tamaños y calidades, fabricación a medida. Los fabricamos en

Crin vegetal
Miraguano
Viruta de corcho
Borras de algodón
Lana

COLCHONETAS PARA BUQUES

Precios sin competencia.—Esmerada y rápida fabricación.

DEPOSITO ALEMAN, Santa Cruz de Tenerife. Cruz Verde, 14

FONOGRAFOS Polydor Electrix

15 DIFERENTES MODELOS

Maletas

Con máquina silenciosa y DIAFRAGMA «ELECTRIX» a

— Pesetas 70'00 —

Otras de Ptas. 80'00 a Ptas. 300'00.

Discos Eléctricos POLYDOR

(MARCA REGISTRADA)

Cantos españoles, Malagueñas, Jotas, Paso-dobles, Tangos argentinos, Música clásica de orquesta y canto, violín, etcétera.

CUERDAS

para toda clase de fonógrafos desde PESETAS, CINCO

Diafragmas electrix

Adaptable a cualquier aparato

AGUJAS—CUERDAS—MOTORES BOCINAS—BRAZOS ACUSTICOS, y todos los repuestos para fonógrafos.

Ventas al contado y diez meses de plazo

Concesionario exclusivo para este archipiélago:

DEPOSITO ALEMAN, Santa Cruz de Tenerife. Cruz Verde, 14

Se acabó lo imposible

Con rapidez y perfección se hacen toda clase de reparaciones en máquinas de escribir y de coser de todos sistemas: aparatos fotográficos, gramófonos y fonógrafos, herramientas de cirugía, instrumentos científicos, máquinas fechadoras y numeradoras, armas de fuego de todas clases, aparatos de gasolina y de petróleo, como cocinas, lámparas, planchas, etc., etc., y en general se componen toda clase de aparatos, mecanismos, objetos de fantasía, por extraños y complicados que estos sean.

Dirigirse al mecánico enciclopédico,

LUIS DE PUGA

en la Rambla de Pulido, número 55 (frente al chorro).

Compañía de Vapores Correos Interinsulares Canarios

SERVICIO FIJO REGULAR ENTRE LOS PUERTOS DE CANARIAS

VAPORES DE SERVICIO

"Viera y Clavijo"	1.465 toneladas.	"Gomera Hierro"	800 toneladas.
"León y Castillo"	1.465 toneladas.	"Fuerteventura"	800 toneladas.
"La Palma"	1.465 toneladas.	"Lanzarote"	800 toneladas.

— ITINERARIOS —

Salidas de Santa Cruz de Tenerife

Para Las Palmas, Gran Tarajal, Puerto de Cabras y Arrecife: Los Sábados, a las 24, y los Miércoles, a las 11.

Para Snta Cruz de la Palma, San Sebastián de la Gomera y Hierro: Los Miércoles y Domingos.

Para Abona, Médano, Abrigos, Cristianos, Adeje, Guía, San Sebastián de la Gomera, Hermigua, Agulo, Vallehermoso y Vallegranrey: Todos los Miércoles, a las 3 de la mañana.

Para Puerto de la Cruz, Icod, Garachico, Santa Cruz de la Palma, Sauces, Tazacorte: Los Sábados de cada dos semanas.

Para Sardina, Las Nieves, San Nicolás, Mogan, Arguineguin, Maspalomas, Las Palmas, Gran Tarajal, Pozo Negro, Puerto Cabras, Tiñosa, Arrecife y Arrieta: Los Jueves de cada dos semanas, a las 24.

Para Las Palmas, Cabo Juby, Río de Oro y La Agüera: Los Jueves de cada dos semanas, a las 24.

Comunicaciones directas entre los puertos de Santa Cruz de Tenerife y Las Palmas

Salidas de Santa Cruz de Tenerife: Lunes, Miércoles, Jueves, Viernes, Sábados y Domingos, a las 24, y también los Miércoles, a las 11

Salidas de Las Palmas: Lunes, Martes, Miércoles, Jueves, Sábados y Domingos, a las 24 horas, y también los Miércoles a las 11 de la mañana.

OFICINAS: EDUARDO COBIAN, NUMERO 1.

VIDA MARITIMA

Fred. Olsen Line

LINEA DE VAPORES FRUTEROS

SALIDAS DEL MES DE JUNIO

Londres	Dieppe
Día 5.—Vapor «SAN ANDRES».	Día 1.—Vapor «BURGOS».
Día 12.—Vapor «SAN JOSE».	Día 8.—Vapor «SAN CARLOS».
Día 19.—Vapor «BUENAVISTA».	Día 15.—Vapor «SARDINIA».
Día 26.—Vapor «SAN ANDRES».	Día 22.—Vapor «BURGOS».
	Día 29.—Vapor «SA NCARLOS».

ALVARO RODRIGUEZ LOPEZ

Oficinas: Marina 12. Teléfonos: 278, 80 y 851.

Compañía Trasmediterránea

Servicios correspondientes al mes de Junio de 1929

ENTRADAS DIAS	ENTRADAS VAPORES	SALIDAS DIA Y HORA	SALIDAS DESTINOS
20.—ISLA DE TENERIFE		21—18—Cádiz y Barcelona.	
22.—PLUS ULTRA		23—24—Las Palmas, Cádiz y Sevilla.—Este buque admite fruta en conocimiento directo a los puertos del norte de España, transbordada en Cádiz.	
27.—TEIDE		28—10—Cádiz y Barcelona.	
29.—FLORINDA		30—12—Las Palmas, Cádiz, Vigo, Gijón, Bilbao, Pasajes y Santander.	

Estos vapores admiten pasajeros en Primera, Segunda y Tercera clase para todos los puertos de su itinerario, despachándose los billetes la víspera de su salida.

Para mayor facilidad de los señores viajeros, en nuestra Agencia pueden obtener también los billetes ferroviarios para cualquier lugar de Europa, haciéndose las reservas de habitaciones en los hoteles que indiquen, y, avisando con ocho días de anticipación, se le tendrán preparados los kilométricos a su llegada a Cádiz.

Solamente se admitirán para embarque los despachos los despachos que se presenten antes de las 12 del día de salida, y los frutos y carga que estén al costado del buque a las 4 de la tarde, para los buques que salen a las 6 de la tarde, y para los que salen a las 10-12 de la mañana los despachos deberán estar presentados la víspera del día de salida, así como la carga al costado del buque.

Para toda clase de informes, dirigirse a su Agente: MANUEL CRUZ.—San José, número 10.

JACOB AHLERS

SANTA CRUZ DE TENERIFE

Vapores que se esperan durante el mes de Junio de 1929

Nombre de los vapores y Compañías—Salidas	Destinos
WOLFRAM 6 Hamburg Bremer Afrika Linie	Las Palmas, Dakar, Bathurts, Takoradi, Lagos y Pointe Noire.
ULANGA 8 Deutsche Ost Afrika Linie	Las Palmas, Loanda, Lobito y Mossamedes.
IMMO 10 Hamburg Bremer Afrika Linie	Las Palmas, Takoradi, Santa Isabel, San Carlos, Bata, Benito y Kogo.
WAHEHE 13 Woermann Linie	Las Palmas, Freetown, Takoradi, Victoria, Tiko y Duala.
AUGUST SCHULTZE 14 Oldenburg Portugiesische Dampfschiffs Rhederei	Hamburgo y Bremen.
GERRAT 21 Hamburg Bremer Afrika Linie	Las Palmas, Banana, Boma y Matadí.
ATTO 25 Hamburg Bremer Afrika Linie	Las Palmas, Winneba, Ikang, Tiko y Bibundi.
USSUKUMA 26 Deutsche Ost Afrika Linie	Las Palmas, Freetown, Takoradi, Victoria, Santa Isabel y Duala.
BILBAO 28 Oldenburg Portugiesische Dampfschiffs Rhederei	Hamburgo y Bremen.

JACOB AHLERS

Oficinas: Marina, 31. Teléfono núm. 1.140.—Caseta del Muelle: Teléfono núm. 51.

SERVICIO FRUTERO DE LA "LINEA PINILLOS"

SERVICIO RAPIDO Y QUINCENAL CON NUEVOS BUQUES A MOTOR, EXCLUSIVAMENTE FRUTEROS

CANARIAS — PENINSULA — MARSELLA — GENOVA

Servicio del mes de Julio de 1929

Miércoles, 3.—Motor-correo SIL	Para Cádiz, Barcelona, Marsella y Génova.
Miércoles, 17.—Motor-correo EBRO	Para Cádiz, Barcelona, Marsella y Génova.
Miércoles, 31.—Motor-correo SIL	Para Cádiz, Barcelona, Marsella y Génova.

NOTAS.—No se expedirán órdenes de embarque sin que previamente se hayan presentado los despachos de la carga en la casa consignataria hasta las cuatro de la tarde del día de salida.

En los viajes de retorno hacen las escalas de Génova, Marsella, Barcelona, Valencia, Cádiz y Casablanca, para tomar la carga que se presente; para la carga de Sevilla dispone la Compañía de un excelente buque que sin interrupción alguna hace el servicio de Cádiz diariamente.

Las frutas que estos buques conduzcan para Lyon y Suiza se trasbordará directamente del vapor al vagón el mismo día de su llegada a Marsella, incluso las mercancías cuyo despacho de aduanas debe efectuarse en Marsella.

Oficinas, Candelaria, 23. ANTONIO LEDESMA (Agente)

Lloyd Real Holandés

(ROYAL HOLLAND LLOYD)

Línea de vapores de pasaje con salidas fijas del Puerto de Las Palmas

— VAPORES DE PASAJE —

Junio, 12.—FLANDRIA	Pernambuco, Bahía, Río de Janeiro, Santos, Montevideo y Buenos Aires.
Junio, 16.—ORANIA	Lisboa, Leixoes, La Coruña, Cherbourg, Southampton y Amsterdam.
Junio, 25.—GELRIA	Lisboa, Vigo, Cherbourg, Southampton y Amsterdam.
Julio, 3.—ZEELANDIA	Pernambuco, Bahía, Río de Janeiro, Santos, Montevideo y Buenos Aires.
Julio, 21.—FLANDRIA	Lisboa, Leixoes, La Coruña, Cherbourg, Southampton y Amsterdam.
Julio, 24.—ORANIA	Pernambuco, Bahía, Río de Janeiro, Santos, Montevideo y Buenos Aires.

— VAPORES DE CARGA —

Mayo, 26.—GASCONY	Liverpool
Mayo, 28.—OCEAN PRICE	Londres.
Junio, 6.—UMVUMA	Londres.
Junio, 10.—SICILY	Liverpool

Para más informes, dirigirse a sus Agentes, COMPAÑIA CARBONERA LTA.—APARTADO NUMERO 106.—LAS PALMAS

Dirección telegráfica: REALLOYD, Las Palmas.

Línea Francesa de las Islas Canarias "S. M. A. T."

— SERVICIO FRUTERO —

SALIDAS DEL MES DE JUNIO

LONDRES-AMBERES	BASSENS (BURDEOS)
	Día 14.—Vapor SAUMUR
	Día 21.—Vapor BLOIS
	Día 28.—Vapor PSYCHE

Se admite fruta con conocimiento directo desde este puerto a PARIS y LYON.

Estos vapores están dotados de aparatos para la ventilación artificial y de cuatro grandes ventiladores por cada bodega.

Para informes, dirigirse a su agente, Plaza de Isabel II, 4.—Teléfono, número 76.

Servicio frutero para Hamburgo y Bremen

y con trasbordo para Copenhagen, Stockholma, Oslo, etc.

SALIDAS DEL MES DE JUNIO

Día 21.—Vapor ARUCAS	Norddeutscher Lloyd
Día 28.—Vapor BILBAO	Compañía Oldenburguesa
AGENTE Oldenburg-Portugiesisch Dampfschiffs-Rhederei	AGENTE Norddeutscher Lloyd Servicio frutero
JACOB AHLERS Marina, 31.—Teléfono núm. 1.140.	MANUEL CRUZ San José, 10.—Teléfono núm. 1.100.

Compañía Trasatlántica de Barcelona

(Antes A. López)

Puerto de Santa Cruz de Tenerife

SERVICIO DEL MES DE JUNIO DE 1929

Día de salida y nombre del vapor	Destino
Día 3.—Juan Sebastián Elcano	Puerto Rico, La Guaira, Puerto Cabello, Curazao, Sabanilla y Colon. Montevideo y Buenos Aires.
Día 10.—Infanta Isabel de Borbón	
Día 23.—Montevideo	Santa Cruz de la Palma, Río de Oro, Monrovia y Fernando Póo. Las Palmas, Arrecife, Cádiz, Alicante, Valencia y Barcelona. Santa Cruz de la Palma, Santiago de Cuba, Habana y Nueva York.
Día 27.—Isla de Panay	
Julio, 4.—MANUEL CALVO	

Los Consignatarios: Vda. e Hijos de Juan La-Roche. — Alfonso XIII, 35.

Alvaro Rodríguez López

Servicio fijo semanal para los puertos de LAS PALMAS, NORTE y SUR DE TENERIFE e islas de la GOMERA y PALMA, por los vapores

"Sancho II", "Santa Ursula", "San Cristóbal" y "San Isidro"

Para informes: MARINA, 12.—Teléfonos, 278, 80 y 821.

The Union Castle Mail Steamship Co. Ltd.

El vapor correo inglés

"LLANSTEPHAN CASTLE"

de 11.293 toneladas de registro, se espera en este puerto en 28 de junio, con destino a LONDRES.

Tiene hueco para 300 toneladas de frutos bajo cubierta y 400 sobre cubierta.

Para más informes dirigirse a HAMILTON & Co., Agentes

Nota.—Este vapor tiene hueco para pasajeros de primera y tercera clase. En este vapor dan comienzo las expediciones de turismo a Inglaterra en primera clase, válidas por dos meses (ida y vuelta) y a mitad de precio.

"La Funeraria"

IMELDO SERIS, 108

TELEFONO 581

SERVICIO PERMANENTE

Yeoward Line

Salidas de vapores durante el mes de — Junio de 1929 —

PARA LIVERPOOL

Día 19.—Vapor ARDEOLA
Día 22.—Vapor AGUILA
Día 29.—Vapor ALCA

Estos vapores tienen hueco disponible para frutos, y reunen las mejores condiciones en sus sollados y bodegas para el transporte de los mismos.

Admitimos pasajeros en primera clase para Liverpool.

Tarifas de fletes y otros informes, pueden obtenerse de su consignatario, Richard J. Yeoward, sucesor de Yeoward Brothers, Marina, número 43. Teléfono número 298.

AMONTILLADO Y COÑAC

NPU

BODEGAS DEL EXMO. SEÑOR DUQUE DE ALMODOVAR DEL RIO

SANCHEZ ROMATE HNOS

JEREZ Y COÑAC

Ministerio de Cultura 2010