AÑO XX.—NUMERO 4.146

MARTES, 29 DE OCTUBRE DE 1929

La Prensa

MARTES, 29 DE OCTUBRE DE 1929.—Santos del día: San Narciso, obispo y mártir. Santos de mañana: San Claudio, mártir.—El sol sale a las 6'10; pónese a las 5'17.—La Luna sale a las 3'8; pónese a las 3'54.

OFICINAS, VALENTIN SANZ, NUMERO 16.

DIARIO DE LA MAÑANA.—SANTA CRUZ DE TENERIFE

FRANQUEO CONCERTADO

APARTADO DE CORREOS, 97. TELEFONO 344

El idioma se diversificará en nuevas lenguas futuras, como el viejo latin en los pueblos nacidos de la colonización romana. Hoy puede ser el castellano un instrumento de irradiación a través del mundo.—ALOMAR

LAS QUEJAS DE LOS PUEBLOS

Sobre el abasto de aguas

Son muchos los pueblos que en Tenerife padecen los grandes males que para todo núcleo urbano se derivan de un abasto insuficiente o impropio de aguas potables. En algunos, las autoridades, conscientes de la importancia capital del problema, han puesto a contribución todos los medios a su alcance para solucionarlo, lográndolo en parte. Pero en otros continúa agudizándose el conflicto, constituyendo una verdadera amenaza para la salud pública. Caso típico, entre ellos, es el barrio de San Andrés, perteneciente a la jurisdicción de esta capital, y en el cual existe un problema de abasto de aguas potables que el Ayuntamiento trata de resolver, pero cuya solución no llega todo lo pronto que fuera de desear.

Una comisión de vecinos de este barrio nos ha visitado para exponernos las soluciones que provisionalmente podrían adoptarse, teniendo en cuenta la lentitud con que forzosamente llegará su remedio definitivo.

El pozo cuyas aguas se destinan a abasto del vecindario,—nos dicen—, tiene de ocho a nueve metros de profundidad. Alrededor suyo, y a unos treinta y cinco o cuarenta metros cuando mucho, hay varios pozos negros de tres metros aproximadamente, y a alguna distancia otros muchos en parecidas condiciones. Es de suponer, por consiguiente, que las constantes filtraciones de estos pozos hacia el de agua potable, sean la causa de la contaminación de éste.

Mientras este pozo sea el que surta de agua al vecindario de San Andrés, no es posible evitar que se produzcan casos como el tan reciente de la joven Isabel Delgado,—que se suicidó días pasados en el Hospital Civil, presa de la elevada fiebre producida en ella por un tifus contraído en esta barriada—, tan repetidos, por otra parte, puesto que no hace mucho tiempo una prima de esta misma joven, llamada Dolores García, falleció también en el Hospital, víctima igualmente del tifus, que hace verdaderos estragos en San Andrés.

Por lo tanto, si se quiere combatir el mal, concluyen los reclamantes—, hay que impedir que el vecindario siga surtiéndose de estas aguas contaminadas, y para ello es preciso acudir a los remedios heróicos, como sería, por ejemplo, enviar a San Andrés, diariamente, dos camiones con cuatro toneladas de agua,—que correspondería a dos litros por vecino—, hasta tanto se traiga el agua que la comunidad «El Arroyo» ha cedido gratuitamente al Ayuntamiento para tal fin.

Pesan también sobre el barrio de San Andrés, como sobre casi todos estos pueblos olvidados a que venimos aludiendo, otros muchos males de abandono que los vecinos nos muestran, brindando, para su remedio, las siguientes soluciones:

Primero: Que se constituya una junta de vecinos, presidida por el alcalde de barrio, a fin de lograr la completa higienización del barrio. Segundo: Que se aumente a tres el número de guardias municipales, porque uno solo no puede atender a todos los servicios Y tercero: que se gestione la terminación del puente comenzado hace treinta años en el kilómetro nueve de la carretera de Taganana.

En cuanto al agua, ya se ha dicho la gravedad de la situación y se han indicado los remedios que se le puede poner hasta tanto que llegue la anhelada solución definitiva.

Lo que no puede consentirse es que, ni en San Andrés, ni en los varios pueblos que en su mismo caso se hallan, los vecinos tengan que utilizar para el abasto aguas contaminadas.

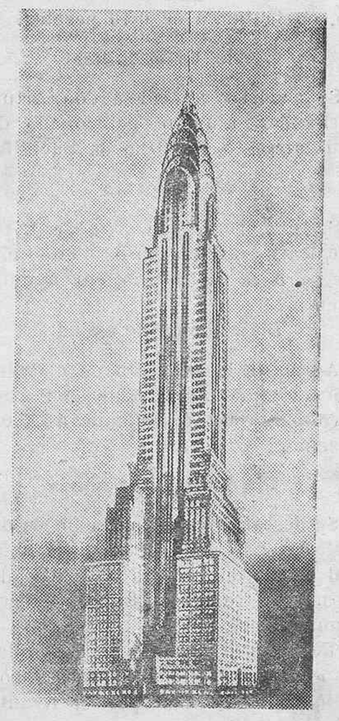

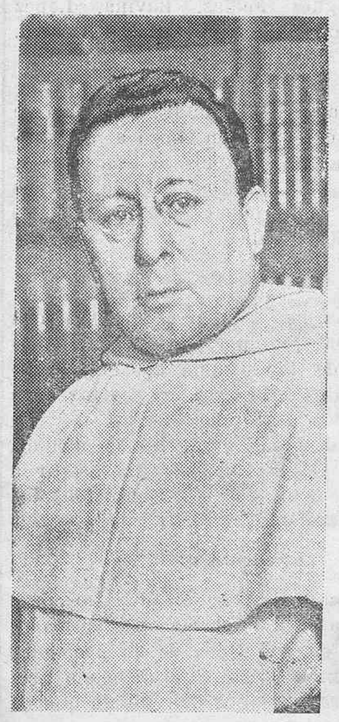

ACTUALIDADES GRAFICAS.—Arriba: «marquitte» del mayor rascacielo de Nueva York, que se ha construído completamente en acero.—El nuevo general de los dominicos, P. Gillet.—Debajo: el célebre banquero norteamericano, M. Tayllor, que va a representar a los Estados Unidos en la Conferencia de Baden-Baden.—Dos comunistas alemanes vestidos de legionarios, haciendo propaganda en las calles de Berlín

CRONICA

EL PUBLICO QUIERE VERSOS VIEJOS. :: ::

El drama rural que ha estrenado Marquina en el teatro Fontalba, no le dará dinero. Cuando los poetas quieren que sus versos les den para el cocido, pierden estimación. Las gentes prefieren los versos regalados, aprendidos en viva voz en cualquier parte, leídos en periódicos viejos; hallados en libracos absurdos, en los manoseados e ingentes tomos de las ilustraciones hispano americanas que ruedan por las bibliotecas de los casinos de los pueblos... A lo más, a lo más, aceptan los versos del «Tenorio» y del «Don Alvaro»,porque ignoran cómo eran sus autores. Del duque de Rivas nada saben y de Zorrilla que llevaba melena. De los poetas del día prefieren a Carrere y a Pedro Luis de Gálvez, dos preclaros ingenios—¡quién lo duda!—y dos poetas insignes que aún viven en poetas; es decir, corcusidos, barbados, la lira al hombro y la luna por lámpara en el techo.

Tampoco gustan las estrofas dichas en el teatro por hombres con boina y chaqueta de pana y mujeres con refajo y moño de picaporte.

Capas, plumas, espadas, golas, chapines, cortesías... ¡A eso sí le va el verso! Ricas estancias, campamentos marciales, brillo de armas, pajecillos como sotas de oros y reyes como reyes de bastos... ¡Y vengan octosílabos y alejandrinos y romances y duelos y quebrantos!...

Es un poco complicada la psicología del público; pero hay que tomarla como es, puesto que se le busca.

Todas las dificultades que supone el hacer un drama en verso al estilo del que ha hecho Marquina—Sierra de Guadarrama, año 1928, hombres y mujeres de Bustarviejo y Guadalix—son tiempo perdido y esfuerzo estéril

Ese mismo argumento con esas mismas escenas; esos mismos versos, en un ambiente de ha trescientos años y con espada al cinto, en vez de con navajas y guadañas, éxito clamoroso y de taquilla. Así, como Marquina lo presenta, aplausos—eso sí, muchos aplausos—, y un regusto de prosa que a la gente la deja desganada.

Sin embargo, el poeta y el dramaturgo han triunfado en toda la línea No tiene Marquina la culpa de que la vida de los pueblos no dé más que esos tipos que se repiten a lo largo de todos los dramas rurales, habidos y por haber. Por eso, casi todos los dramas rurales tienen un parecido. ¿Que es mucho más difícil en ese ambiente encontrar algo nuevo? Desde luego. Nadie lo duda. Pero si no se encuentra totalmente, si no se tiene la fortuna de que la sombra de Manolik no aparezca en escena, no es de extrañar que el público no aprecie el mérito del drama ni los talentos de su autor.

«Salvadora», magnífica creación de la Membrives, es un gran drama, pero recuerda otros. Y los versos—magníficos—no son bastante a calmar la sed de novedad que tiene el público porque los ha escrito para ganar dinero, un señor bien portado que no usa ya melena ni tiene por techo de su alcoba el firmamento azul.

¡Amargas consideraciones que tienen un amargo fondo de verdades que debieran no serlo!...

Leopoldo Bejarano.

DE LA CRISIS FRANCESA.—El jefe de los socialistas franceses, Leon Blum, cuyo partido ha acordado aceptar la participación que se le ha ofrecido en el nuevo Gobierno que presidirá M. Daladier. Probablemente Leon Blum desempeñará una cartera en el futuro Ministerio.

Aviso importante

La fábrica de tabacos LA LUCHA, pone en conocimiento de su numerosa clientela que el día 31 de octubre actual, a las cuatro de la tarde, ante el notario don Pío Casais, y en los salones del «Círculo de Amistad XII de Enero», se hará públicamente la elección del número que ha de corresponder al viaje a Barcelona, con que obsequia esta fábrica a los fumadores de sus cigarrillos EXTRA LUCHA.

Esta fábrica invita a sus clientes a presenciar la elección.

Pequeños comentarios

Ideas, palabras y hechos

¡Oh, defender a los pobres! No es de buen gusto. Ya está eso muy anticuado. Y además, qué le importa a usted si ningún beneficio puede reportarle.

Quedé un rato mirando a quien así hablaba, pocos segundos, los necesarios para darme cuenta si estaba siendo objeto de una broma. Noté que me lo decían en serio. Parecía viejo el tema de acudir llamando la atención hacia los menesterosos, ridículo, ni siquiera útil para aprovecharlo en una fiesta de beneficencia. Todo eso de ponerse al lado de los miserables no pasaba de ser una puerilidad indigna de quien ha vivido mucho.

Apenas contesté. No hacía falta Me despedí de quien tan a la ligera enjuiciaba y cuando ya pude reflexionar sin los obstáculos del diálogo lo hice con más extensión que dureza.

Ea,—me dije—aquí tiene usted un hombre paradójico. Quien le vea, quien pase de largo junto a él, pensará que ejercita las obras de misericordia con más largueza y eficacia que el propio Jesucristo. En cuanto se funda, oficial o particularmente, algún organismo de orden benéfico, allí le tiene usted dispuesto a contribuir a su sostenimiento y ofreciéndose para desempeñar con carácter gratuito cualquiera de los cargos directivos y haciendo propaganda oral entre sus amistades para que el centro piadoso alcance la mayor difusión.

Si nos autorizara para inspeccionar sus papeles encontraríamos entre ellos recibos de todas las asociaciones formadas para amparar al desvalido. Sus actos caritativos externos no reconocen límite. Donde hay una lástima allí está él con su óbolo para remediarla. Más solicitud no cabe.

Y ahora el contrasentido. Sabe que yo escribo algo para defender o para que estén mejor atendidos los faltos de protección y me lo echa en cara; me dice que eso es ya muy viejo, que no se estila, vamos, que no está de moda solicitar piedad para quien ha menester de ella.

Bien; soportemos el reproche. Pero hay que buscar un escudo que nos sirva de resguardo en lo sucesivo. Para defender a una persona hay dos medios: o colocarse entre el ofensor y ofendido impetrando clemencia para éste o atacar a quien intenta ofender También es viejo el procedimiento; pero también es viejo el mundo y también es vieja la maldad y no por eso nos privamos de sus dones.

Si tomamos la palabra en nombre de los que no pueden hacerlo es porque alguien les maltrata. Por eso protestamos, aunque no tengamos razón algunas veces, que para lanzar un gemido si uno se siente lastimado no es preciso cargarse de razones.

¿Qué hacen esos señores, representados para este caso por el amigo que me hablaba con tanto desdén de los pobres? ¿Qué hacen esos patronatos con nombres más largos que su acción? ¡Pues ahí es nada! La infancia desvalida, las muchachas callejeras, los enfermos de esto o de lo otro, los mendigos, los presos, todos tienen su correspondiente patronato encargado de velar por ellos. Pero velar no es vigilar cómo piden limosna, ni cómo se caen a pedazos por las calles, ni qué afán ponen en su trabajo los menores, ni cómo duermen los reducidos a prisión. Velar es otra cosa, y porque es otra cosa, de vez en cuando nos decidimos a solicitar piedad para el desamparado y el resto del tiempo lo pasamos riendo.

JACINTO TERRY

De la Península

Inauguración de la Transradio española

Hace bastante tiempo que era una necesidad sentida el perfeccionamiento y ampliación de los servicios de comunicación con los países americanos.

Transradio Española quiso, y lo ha logrado, establecer la comunicación directa entre Madrid, Buenos Aires, Cuba, Estados Unidos y Río Janeiro, y el acto de la inauguración oficial tuvo lugar en la estación radiotelegráfica de Aranjuez, con asistencia de D. Alfonso, general Primo de Rivera, ministro de la Gobernación y representantes diplomáticos de los países americanos.

También asistió el inventor Marconi, que se encuentra en Madrid, acompañado de su distinguida esposa.

Don Alfonso y los invitados al acto recorrieron en Aranjuez dos edificios de nueva planta construídos en los terrenos adquiridos para las nuevas instalaciones intercontinentales de onda corta dirigida. En el edificio principal están instalados los nuevos emisores, y en el edificio menor, anejo, la caseta de toma de corriente industrial, las bombas y las resistencias de absorción.

Las torres de celosía, de acero, que como avanzada de gigantes abren esta comunicación al mundo, son cinco: dos de 80 centímetros, que corresponden á la antena dirigida á Buenos Aires, y tres de 40 centímetros a la antena emisora y receptora de Nueva York.

Hay un emisor destinado á las comunicaciones con América del Sur y otro para la América del Centro, Cuba y América del Norte. El trabajo de estos transmisores está gobernado desde el despacho central de Madrid. que es donde están instalados los aparatos radiotelegráficos

En el acto de la inauguración, se dirigieron despachos de salutación al presidente Hoover, al encargado de Negocios de España en Nueva York, al general Machado y á otras personalidades, firmándolos todos el rey y el general Primo de Rivera.

A los pocos segundos se recibía la respuesta de las citadas personalidades saludando á D. Alfonso y al presidente del Consejo.

Asuntos locales

Pavimentación de calles

En la sesión que ayer tarde celebró la Comisión municipal permanente se aprobaron los proyectos de pavimentación y construcción de aceras en las calles de Numancia y Los Campos.

Se empleará en la pavimentación macadán asfáltico, siendo los presupuestos de contrata de 37.422'78 pesetas para la de Numancia,y 57.603'11 para la de Los Campos.

También se aprobaron los proyectos de urbanización de las calles de Jesús Nazareno, San Lucas, Pí y Margall y plaza de Ireneo González. Serán pavimentadas con macadán asfáltico, ascendiendo sus presupuestos a las siguientes cantidaes:

Jesús Nazareno, 21.159'31 pesetas; San Lucas, 30.127'55; Pi y Margall, 8.420'06; plaza de Ireneo González, 12.988'81, y anexo de la calle de Pi y Margall, 24.128'68 pesetas.

Importa el presupuesto total, a 96.834'40 pesetas.

Los terrenos para la barriada de casas baratas

Se puso a estudio de la Permanente el concurso abierto por el Ayuntamiento para la adquisición de terrenos con destino a la construcción de la barriada de casas baratas.

Después de examinarse todas las proposiciones recibidas,se acordó adquirir a los herederos de don Manuel Casanova, por el precio de dos pesetas metro cuadrado, 38.600 metros de solar que poseen en la Costa Sur.

También se acordó ofrecer a don Pablo Ascanio y a don Alonso Ascanio Méndez, la compra de 25.000 metros al primero y 68.590 al segundo, de los terrenos que poseen en la costa, por el mismo precio de dos pesetas.

Dichos solares reunen las condiciones acordadas por el Municipio y pasará por ellos la futura vía de enlace.

Gobierno civil

Inauguración de un puente

El delegado interino del Gobierno en Santa Cruz de la Palma, telegrafía a este Gobierno civil lo siguiente:

«Ayer se celebró en el pueblo de Breña Baja el acto de la inauguración del nuevo puente de San José, al que asistí, con la representación de V. E., conforme me ordenaba. Se efectuó la ceremonia brillantemente, bendiciendo la obra el arcipreste, ayudado del párroco, señor Hernández. Hicieron uso de la palabra, en tonos altamente patrióticos, los señores Galtier y Cobiella, teniendo éste último frases de gran elogio para la gestión de V. E., al que dedicó un respetuoso saludo. Este delegado interino del Gobierno habló al Ayuntamiento y vecindario en breves palabras, felicitándoles y exhortándoles a continuar su meritoria labor, todo en consonancia con las instrucciones de V. E. Terminó el acto dentro del mayor entusiasmo.»

El teléfono en La Palma

El gobernador civil recibió ayer el siguiente telegrama del alcalde de El Paso:

"Ha sido inaugurado el teléfono urbano entre los pueblos del Valle de Aridane, constituyendo este servicio importantísima mejora, produciendo gran satisfacción entre el vecindario."

APRECIACIONES

La verdad del turismo

Hay quien piensa y opina que sólo a una pequeña fracción de la humanidad le es dable disfrutar los goces del turismo. Son los que así opinan y piensan aquellos que consideran imposible la existencia de un turista, digno de tal denominación, que no lleve los bolsillos repletos de libras esterlinas para repartirlas a granel.

No obstante, el turista de ahora dista mucho de parecerse a esa arbitraria concepción del turista clásico forjada por la fantasía popular. Hoy se puede ser turista de «yacht» y turista de «Cook». Y entre uno y otro, ¡qué enorme diferencia!

* * *

Al turista de «yacht» por lo general, lo único que del turismo le interesa es su «yacht». En él llega a los puertos del trayecto y durante su permanencia en ellos, duerme, come y cumple fielmente el programa inalterable de sus costumbres cotidianas sin salir de él. La belleza mayor o menor del país visitado, sus condiciones de clima, etc, no le interesan sino como cosa secundaria, como un complemento del centro esencial de vida y acción del «turista puro»: el «yacht».

* * *

Luego viene la segunda clasificación; la más corriente y extendida: el turista de «Cook». Este turista, que pudiéramos llamar «turista-tipo» de hoy, sale de su país con todos los gastos medidos y calculados al céntimo, cuando no ajustados previamente.Tanto para el viaje; tanto para hoteles; tanto para distracciones... Hasta las distracciones las demanda esta clase de turista sujetas a tarifa inalterable.

* * *

Estos turistas son los que llegan al puerto de esta capital más frecuentemente. Los mismos que en rebaño, o empleando términos menos injuriosos, en grupos breves o compactos, recorren la población mirando a un lado y otro con tanto de curiosidad como de ironía en la mirada. Los mismos que más tarde marchan al interior en una pequeña caravana automovilística, en la que saltan, desde luego, a la vista los colores brillantes de los festivales y los tules volanderos refrendados por los cartelitos blancos de los parabrisas: «Cook-Son».

* * *

Estos son «nuestros» turistas. Para ellos,en principio,sobran los paisajes y las delicias del clima. Sobra todo lo que no se incluya en su tarifa previa. Quizá, quizá, aun protesten después pensando que de todas las distracciones ofrecidas fué la menos efectivamente disfrutada este viaje relámpago Santa Cruz-Orotava-Santa Cruz, en el que un paisaje admirable desfilara ante sus ojos, *como en fugaz proyección* cinematográfica, sin dejar en ellos más recuerdo estable que el molimiento natural de tres horas de «auto», cobradas luego en el reposo obligado del tedioso paseo, cansino e insulso, por las calles de la ciudad.

* * *

Para estos turistas, también el barco viene a ser como un refugio amable, donde gozan, aunque de modo ficticio, algunas de las comodidades del hogar lejano, y hallan en un ambiente familiar y amable, las distracciones que en tierra no pudieron encontrar.

* * *

Tenemos que empezar por divertirnos nosotros para que los turistas y los extraños no se aburran. Cuando nosotros mismos, en estas noches interminables, en estas tardes penosas, sin más distracción que el paseo por el muelle o el rato de charla en el café, nos aburrimos y nos desesperamos, estando, como quien dice, en «nuestra casa», entre amigos y gente conocida, ¿qué no se aburrirán esos viajeros que se embarcaron en busca de distracciones y se ven obligados a andar, como nosotros mismos, calle arriba, calle abajo, o a sentarse, también como nosotros, a ver pasar las horas, en la puerta de un café?

* * *

El «turista-puro» queda a gusto en su «yacht». El «turista-tipo» bailando a bordo, al son de un gramófono, un bullicioso charleston. Claro que ellos preferirían bailar en tierra. Pero, ¿dónde?

Por eso casi todos se marchan pensando que cambiarían todos los más bellos paisajes del mundo por un vaso de buen «wisky», un poco de música, y acaso, acaso, por un poquito de monte ruleta o bacarrat.

* * *

Todo eso son distracciones para el turista que salió de su tierra ansioso de hallarlas. Lo demás, paisajes, cli-

Peletería "La Estrella"

Con motivo de tener que reedificar este inmueble y a fin de reducir sus existencias, se hace una gran rebaja de precios en todos sus calzados, acreditados por su inmejorable calidad.

CANDELARIA, 33

Ministerio de Cultura 2010

LA SEÑORA

Doña Rosa Coello Díaz

FALLECIO EL 30 DE OCTUBRE DE 1927

Sus padres, doña Isabel Díaz García y don Domingo Coello Rodríguez; sus hermanos, hermanos políticos, tíos, primos y demás parientes;

Suplican a sus amistades se sirvan asistir a la misa que, por el eterno descanso del alma de la finada, tendrá lugar mañana, día 30, en la iglesia de la Concepción, a las 8, favor que agradecerán profundamente.

Santa Cruz de Tenerife, 29 de octubre de 1929.

EL SEÑOR

D. Miguel Rivero y Rivero

Falleció el día 26 del corriente

Su madre, doña Ramona Rivero Afonso; sus hermanos don José, doña María y doña Carmen; hermanos políticos, primos y demás parientes;

Suplican a sus amistades se sirvan asistir a la misa que por su eterno descanso tendrá lugar el próximo jueves, a las ocho de la mañana, en el Convento del Santo Cristo de este pueblo, favor que agradecerán.

Tacoronte, 29 de octubre de 1929

ma, son cosas completamente admirables pero de las que, al fin y al cabo, se puede prescindir.

Esta es, a nuestro modo de ver las cosas, la única verdad posible sobre el turismo. Todo lo demás que hagamos para fomentarlo, si no hacemos que el turista halle en Tenerife lo que busca en todas partes, será ir, como hemos ido hasta ahora, de equivocación en equivocación.

Antonio MARTI

El VI Congreso Internacional de Contabilidad

Noviembre próximo es la época fijada para celebrar el VI Congreso Internacional de Contabilidad. Por acuerdo del V Congreso, celebrado en Bruselas en 1926, el próximo debe celebrarse en Barcelona y los organismos organizadores son las Asociaciones de Contables de Cataluña.

Las Asociaciones Internacionales de Contabilidad honraron á España al tomar tal acuerdo y eligieron la ciudad Condal, como sede temporal, para continuar el examen y el estudio de los distintos problemas de carácter técnico, económico y legal de la [illegible] y alma de la vida mercantil. El Congreso se celebrará del 8 al 12, con sujeción al programa oficial y coincidirá, por tanto, con el período más brillante y eficaz de nuestra gran Exposición Internacional.

El comité organizador y el subcomité de Madrid se han dirigido y visitado las altas esferas de nuestra nación, en particular á los señores ministros de Hacienda, Gobernación y Economía y al señor Director General de Administración Local, los cuales han dado toda clase de facilidades y han prometio enviar al Congreso representaciones oficiales.

Del extranjero acudirán, presentando importantes ponencias, personalidades de gran relieve en la vida mercantil de sus respectivas naciones, en representación de los principales organismos financieros de aquellos países y se citan nombres tan prestigiosos como Berran, Francois-Marsal, Germain-Martín, André Citroén, Lebon, René Delaporte y otros, y además varios ex-ministros de la nación francesa y directores de caminos de hierro y otras grandes empresas.

El Colegio Central de Titulares Mercantiles de España, reunido en junta el 5 del actual designó á su digno presidente don Fernando López para formar parte del Comité de Honor del Congreso y nombró una lucida representación para tomar parte muy activa en las deliberaciones.

También el Colegio Pericial Mercantil de esta isla, que tan acertadamente preside nuestro distinguido amigo don José María Segovia, culto catedrático de nuestra Escuela de Comercio, ha dado nuevas pruebas de su habitual actividad y ha querido que el nombre de Tenerife suene en tan importante acto y acordó, en junta extraordinaria celebrada el 14 del actual, estar también representado, y nombró, al efecto, á uno de los miembros de su directiva. El nombramiento ha recaído en nuestro querido amigo el profesor mercantil don Juan Vich Compañy.

Celebraremos que los titulares mercantiles de Tenerife, mejor dicho, la ciencia mercantil mundial, obtenga un completo éxito y que de las deliberaciones y acuerdos surjan bases prácticas y eficientes para la industria y el comercio y felicitamos al Colegio Pericial Mercantil de Tenerife por su actividad, por los acuerdos adoptados y por el acierto con que ha sabido elegir su representación.

A. B. C.

Nuevo cigarrillo de «La Mascota»

Precios: para almacenistas y detallistas, pesetas 25 el ciento, neto y sin descuento.

La cajita, 0'30.

Se omiten comentarios sobre la calidad de este nuevo cigarrillo, pues el público, que es gran censor, lo juzgará.—Diego Moreno Miranda

Patronato de la Caridad de Amigos

Para conocimiento de los señores socios damos a conocer el servicio prestado por la Sociedad en el mes de septiembre.

Consultas de medicina general, 822.

Servicio prestado por los practicantes, 1.448.

Continúa rigiendo la cuota de cuatro pesetas por casa de familia.

SE DAN CLASES de dibujo, de pintura al óleo y a la aguada a señoritas y niños.—Competente profesora. Honorarios módicos. También se hacen toda clase de trabajos relacionados con este arte.—Consolación, 50.

ESPECTACULOS

Teatro Guimerá

A las 9 y media, estreno de la película "Sangre y [illegible]", la novela del gran escritor español, don Vicente Blasco Ibáñez, en cuyo reparto figura el malogrado actor, Rodolfo Valentino.

Parque Recreativo

A las 8 menos cuarto, la película americana "El amor pudo más", por el caballista Tim Mc. Coy.

A las 9 y media, la divertida farsa, en 7 partes, "El regalo de boda".

Cine "La Paz"

Anuncia la super-producción Paramount, en 7 partes, "Los hijos del divorcio".

Cinema Victoria

A las 7 y media, estreno de la película de la Metro Goldwyn, en 7 partes, «La gloria del colegio», por la bella artista Marion Davies.

A las 9 y 15, estreno de la extraordinaria película de la casa Fox, «Amanecer», en diez partes.

Teatro Leal

En función popular, "El jardín de Alá", por los artistas Alice Terry y Ivan Petrovich.

Por la noche, "El Enemigo" Lillyan Gish y Ralph Forbes.

DE LAS CORPORACIONES

La sesión de la Permanente

Ayer tarde celebró sesión la Permanente municipal, presidiendo el alcalde señor García Sanabria.

Asistieron los concejales señores Rodríguez Febles, Ravina, López Méndez, Guimerá, Llombet y Alvarez.

Petición de fondos

Se acuerda solicitar del Banco de Crédito Local, con cargo al empréstito de diez millones, 89.621 pesetas, para pagar al contratista de las obras de ubanización de la calle de San Sebastián.

Amortización de títulos

Acuérdase señalar el día 28 de noviembre próximo para la amortización de 134 títulos del empréstito de cinco millones de pesetas, que ascieden á 167.000 pesetas.

Se designa al teniente de alcalde, señor López Méndez, para asistir á dicho acto en representación del Ayuntamiento.

Fábrica de hielo

Se autoriza á don Nazario Cruz García para emplazar una fábrica de hielo en una finca de su propiedad sita en la Costa Sur debiendo presentar los planos del edificio que ha de construir.

Taxímetros

Pasó al Pleno una instancia de don Pedro Rodríguez Bello, solicitando inscribir un automóvil taxímetro, en la tarifa de 0'40 pesetas.

Título de Bachiller

Se acuerda costear á don Arturo Hernández, alumno pensionado del Ayuntamiento, el título de Bachiller.

Mecanógrafo

Se nombró á don Alfonso López Marizatt mecanógrafo temporero afecto á la Secretaría del Ayuntamiento.

Distribución de aguas

Apróbose el proyecto de distribución de aguas en la calle de Porlier, cuyo presupuesto asciende á 15.000 pesetas.

Instancia desestimada

Se desestima una instancia de don Antonio Hernández Pérez, en solicitud de que se incluya á su hijo don Arturo, entre los opositores á becas municipales.

Fundáse la negativa en no hallarse el solicitante dentro de las condiciones acordadas por el Ayuntamiento.

PRIMER ANIVERSARIO DEL DISPENSARIO ANTITUBERCULOSO

El sábado último se cumplió el primer aniversario de la fundación en esta capital del Dispensario antituberculoso «Primo de Rivera» que con tanto celo ha venido dirigiendo don Ricardo Castelo Gómez.

No obstante los escasos medios económicos con que cuenta el Dispensario—una subvención de 250 pesetas mensuales del Patronato de Madrid y las aportaciones de dos o tres Ayuntamientos y del Cabildo de la Gomera—, en el primer año de su creación lleva asistidos 819 enfermos, habiéndose practicado 132 análisis, 108 exploraciones radiológicas, 1.100 vacunaciones y 508 inyecciones, a más de numerosas aplicaciones de la lámpara de Cuarzo.

Uno de los servicios más importantes prestados por el Dispensario se refiere a las encuestas sociales, que consisten en una especie de filiación de las personas atacadas de esta enfermedad, en las que constan todos los datos relacionados con la vida que lleva el enfermo, personas que lo rodean, condiciones higiénicas de su domicilio, etc.

También ha donado el Dispensario, *durante el citado año, 790 medicamentos*, labor que ha podido realizar gracias al altruismo de las casas que los han regalado.

La labor del señor Castelo al frente del Dispensario, donde lucha con la falta de elementos económicos indispensables para una obra de esta naturaleza, merece el aplauso de todos y el reconocimiento de las Corporaciones que han de velar por la salubridad de sus vecindarios.

Movimiento de buques

Entradas de ayer

Vapores.—«Brittany», inglés, de Rosario de Santa Fé, con siete pasajeros en tránsito. Consignado a Hamilton.

«Buenos Aires», español, de Cristóbal y escalas, con 6 pasajeros para este puerto y 53 en tránsito. Consignado a La-Roche.

en tránsito. Consignado a Elder.

«Newby Hall», inglés, de Durban,

«Thysville», belga, de Amberes, con diez pasajeros para este puerto y 225 en tránsito. Consignado a Elder.

«Vila», yugoeslavo, de Trieste, con carga general. Consignado a Díaz Botas.

«Clearpool», inglés, de Cardiff, con carbón. Consignado a Cory.

«Allende», inglés, de Durban, en tránsito. Consignado a Cory.

«La Palma», español, de Las Palmas, con carga general y 21 pasajeros de término.

«Consuelo de Huidobro», español, de Las Palmas y escalas. Consignado a J. Peña.

Veleros.—«Las Palmas», de Arrecife, y «Celia», de la pesca.

Salidas

Vapores.—«Buenos Aires», para Barcelona; «Brittany», para Liverpool; «Thysville», para Matadí; «Newly Hall», para Londres; «Allende», para Greennok; «Vila», para Las Palmas; «Consuelo de Huidobro», para Abona y escalas; «La Palma», para Las Palmas; «Boheme», para Abrigos.

Veleros.—«Tenerife», para Las Palmas; «Concepción», «Progreso», «Joven Pedro», «Las Palmas» y «Joven María del Pino», *para la pesca.*

Contribuciones

AVISO

Se pone en conocimiento de los interesados que la cobranza de diferencia de la comprobación del Registro Fiscal de edificios y solares, que comprende toda la jurisdicción del Puerto de la Cruz, tendrá lugar en dicha población durante los días 28, 29 y 30 del corriente mes, y horas de las 10 a las 16.

Igualmente se advierte que la cobranza de la recaudación ordinaria y accidental, perteneciente al cuarto trimestre del año actual, se llevará a efecto en dicha localidad durante los días 1, 2, 3 y 4 de noviembre próximo.

"LA VICTORIA" DE BERLIN

SOCIEDAD ANONIMA DE SEGUROS GENERALES—Fundada en 1853

TRABAJA EN 22 PAISES DISTINTOS

Estado de las cifras más importantes del ejercicio de 1928:

	Negociado mundial	Negociado español
Cartera al final de 1928	1.578.456.662'00	57.912.748'00
Importe cobrado por prima e intereses	105.886.117'48	3.133.191'74
Total de las reservas	465.749.946'98	10.201.470'04
Dividendo total para los asgurados	41.020.508'94	610.276'49

(Los importes del negocio mundial se han obtenido tomando el cambio del 31 de diciembre de 1928, o sea R. M. 1.— = a Ptas. 1,46).

Sucursal en España: Dirección General, Madrid, Alcalá, núm. 40.

Direcciones regionales:
Alicante.—Rafael Altamira, 8.
Barcelona.—Ronda Universidad, 25.
Bilbao.—Estación, 6.
Cartagena.—Príncipe de Vergara, 2.
Gijón.—Uria, 15.
Granada.—Carrera del Genil, 95.
Málaga.—Alameda Alfonso XIII, 1.
San Sebastián.—Zabaleta, 24.
Sevilla.—San Pablo, 35.
Valencia.—Avenida Navarro Reverter
Zaragoza.—Paseo María Agustín, 7.

Agente general para la provincia RAFAEL GONZALEZ VERNETTA. — Viera y Clavijo, 35.—Santa Cruz de Tenerife.

(Anuncio autorizado por la Inspección Mercantil y de Seguros, el 2 de octubre de 1929).

Sam J. Haines Ltd.

Smithfield Market (Manchester)

VENDEDORES DE FRUTOS

Agente para el Archipiélago: PEDRO GONZALEZ, Prosperidad, 30, dpdo.

El procedimiento Asuero en Tenerife

Recién llegado de San Sebastián (Guipúzcoa), el médico don Antonio Trujillo Díaz, que estuvo practicando en la clínica del famoso doctor Asuero, ha establecido su despacho en el Hotel Orotava, donde abre su consulta.—Horas: de nueve á doce, y de tres á seis de la tarde.

Fábrica de Tabacos "LA BELLEZA"

Fumando NUEVOS ORIENTALES de LA BELLEZA por cada diez cajetillas que consumo usted tiene usted derecho a un bonito pañuelo de seda crespón de China y consumiendo cien, puede pedir un encendedor automático, una cartera de piel para señora u otros varios objetos y además reunir una colección compuesta de ochenta artistas célebres de cine.

FLORIDO HERMANOS

SANLUCAR DE BARRAMEDA Y CHIPIONA (CADIZ)

Esta acreditada casa, que lleva 18 años trabajando en estas islas, está reconocida como una de las mejores de su clase. — Tiene sus marcas ya conocidas en estas islas como lo son: el moscatel añejo «PICO PLATA», la rica manzanilla «CLASICA», su gran aperitivo reconstituyente «FARAON», con certificado de Ramón de Cajal, que es la mejor garantía que puede llevar dicho reconstituyente.

Todo el que quiera tener la garantía de beber moscatel puro, pida moscatel FLORIDO HERMANOS.

Agente general para el archipiélago: F. GUERRERO.

Jabón Chemico

Para sacar grasa

EL MEJOR PREPARADO PARA AUTOMOVILISTAS y MECANICOS

Américo L. Méndez :: Agencia FORD
ALFONSO XIII, 49

José Gumá - Guanabacoa-Cuba

FABRICA DE PASTA, CREMA Y JALEA DE GUAYABA
CARAMELOS Y CONFITURAS

FRUTAS DE VARIADAS CLASES EN ALMIBAR.
«ARLEQUIN», COMPUESTO DE TRES CLASES DE DULCE.
PIÑA AL NATURAL
CONSERVAS VEGETALES Y FRUTAS

Agente: CARLOS RICHARDSON.—Méndez Núñez, 3.—Apartado 68.

"La Voz de su Amo"

(HIS MASTER'S VOICE)

GRAMOFONOS Y DISCOS

SAN JOSE, 11, ESQUINA A SAN PEDRO ALCANTARA

SANTA CRUZ DE TENERIFE

TEXACO

GASOLINA

TEXACO

Uniforme Calidad-Volátil
Perfecta Carburación-Economía-Máximo Poder

TEXACO

Eufemiano Fuentes :: Unico importador :: Santa Cruz-Las Palmas

Ministerio de Cultura 2010

EMPRESAS DE AGUAS

«LA FAJANA»

Comunidad de explotación de y elevación de aguas en la Punta del Hidalgo

Teniendo esta Comunidad que sacar a concurso la construcción del acueducto desde la Punta del Hidalgo a Tejina, los contratistas que deseen tomar parte en ella presentarán sus pliegos de condiciones antes del día primero de noviembre próximo, para lo cual pueden obtener los datos que les sean necesarios en el escritorio de don Pelegrín Santana, plaza de San Cristóbal de La Laguna.

El secretario.—**Leandro Santana**

Comunidad de Regantes de Tejina

Se cita a los señores socios de esta Comunidad, para asistir a la junta general extraordinaria que se celebrará el día 2 del próximo mes de noviembre, a las 10 de la mañana, en el local del Casino de La Laguna, con la siguiente orden del día:

1.—Lectura, discusión y acuerdo sobre la moción presentada por la presidencia.

La Laguna, 19 de octubre de 1929. —El presidente, Arturo Vergara.

COMUNIDAD
EMPRESA PASO DEL MUERTO

De orden del señor Presidente se convoca a Junta general de accionistas de esta Comunidad para el día 3 de noviembre próximo y hora de las once, en la casa habitación del señor presidente, plaza del 25 de Julio número 4, rogándoles la puntual asistencia.

ORDEN DEL DIA

Proposición de la Presidencia para dar mayor impulso a las obras, de una manera definitiva, y tratar asuntos trascendentales, para la vida y desarrollo de la Comunidad.

Santa Cruz de Tenerife, 22 de octubre de 1929.—El secretario, **Antonio Delgado Lorenzo**.—Visto Bueno, el presidente, **Juan Rodríguez López**

Cabildo Insular

SECRETARIA

Hasta el 31 del actual, se admiten ofertas para el suministro del siguiente material con destino a la red telefónica insular.

1.500 metros de cable telefónico de 25 pares de conductores.

2.000 kilos de hilo de bronce silencioso de 1'5 milímetros de diámetro.

1.000 aisladores de porcelana R. M. I.

Las ofertas deberán presentarse en las oficinas del Excmo. Cabildo, sitas en la calle de Juan Padrón, 12, en esta capital, desde las 14 a las 18.

En el mismo Centro se facilitarán toda clase de datos sobre condiciones y características del material.

Santa Cruz de Tenerife, 17 de octubre de 1929.—El secretario, Lara y Zárate.—Visto Bueno, el presidente, La-Roche.

Florido y Compañía, de Sanlúcar de Barrameda (Cádiz)

Esta famosa casa de vinos y coñacs, participa a su numerosísima clientela, que ha concedido la Representación para esta isla de todos sus acreditados productos al Agente comercial de esta plaza, don Segundo Oliva Funes, con domicilio en la calle de Domínguez Alfonso (antes Noria) número 17, quien será, pues, en lo sucesivo, el Gerente en todos sus asuntos comerciales.

Además, hace constar, que, dadas las necesidades de este mercado, ha decidido establecer un depósito permanente de todos sus vinos de marca como son Moscatel «Triunfador», Amontillado «Fino Regla», Coñac «Triunfador», Manzanilla «Mari-Ana», Moscatel Fino «Especial», Jerez Quina «Triunfador», Jerez Quina «San Germán» y otros.

BUJIAS
AC.-TITAN
LA NORMA DEL MUNDO
Automóviles — Camiones — Motocicletas — Aviación — Motores industriales.
Depositario para Canarias: Américo L. Méndez. Agencia «Ford». Santa Cruz de Tenerife. Alfonso XIII, 49.

Talleres del Real Automóvil Club de Tenerife

Organizados estos talleres bajo la dirección del ingeniero mecánico don Rafael González García, y el personal competente, para la ejecución de toda clase de obras concernientes a la mecánica, se pone en conocimiento de los señores socios del Real Automóvil Club y de toda persona interesada, que desde el día primero del corriente, se admiten encargos.

Automóviles, especialidad en montajes y reparaciones de toda clase de máquinas industriales, motores de combustión interna, maquinaria para elevar agua para riegos, máquinas marinas, trabajos para buques y embarcaciones menores, máquinas frigoríficas y para hielo, bombas de todos sistemas, compresores de aire y accesorios, soldadura autógena y corte de metales.

TALLERES EN LA CUESTA

Para sus males del riñon
EVIAN
LA MEJOR AGUA MINERAL
EVIAN
EVIAN
ES RECETADO POR MILLARES DE MEDICOS
CONTRA LAS ENFERMEDADES DEL RIÑON AGUA
EVIAN

Información judicial

Juicios

Para hoy se halla señalada la vista de la causa que instruyó el Juzgado de La Laguna, por tentativa de violación, contra Blas González Gutiérrez.

Defenderá al procesado el letrado señor Cerviá.

También mañana se verá la causa instruída en el Juzgado de esta capital, contra Antonio Perdigones Díaz, acusado de un delito de robo.

Le defenderá el abogado señor Cabrera.

Toma de posesión

En la mañana de ayer juró el cargo de abogado fiscal de esta Audiencia, don Luis Mazo Mendo.

Al acto asistió el Tribunal de esta Audiencia.

Del vecindario

Un servicio desatendido

De varios lugares de la población nos llegan quejas relacionadas con las deficiencias que desde hace tiempo se vienen observando en el servicio municipal de recogida de basuras.

Los vecinos de la Rambla de XI de Febrero nos dicen que desde que comenzaron las obras de pavimentación de aquella vía no ha vuelto á pasar por ella el carro encargado de dicho servicio, no obstante hacer ya bastantes días de que otros vehículos, entre ellos el carro de los barrenderos, pasan por allí.

También los vecinos de la calle de Teobaldo Power se lamentan de lo mismo, afirmándonos uno de ellos que desde el día 17 por la mañana no se le ha visto por allí con lo cual son ya doce días con hoy de no prestarse tan imprescindible servicio municipal, lo que indica la existencia de un lamentable abandono.

ALUMINIO en planchas para estribos de automóviles y carrocerías. Variados dibujos. Agencia del FORD.—Alfonso XIII, 49.

FOOT BALL

Ya empezó el campeonato

Poco pudieron saborear los aficionados con el primer plato del campeonato insular que Fomento é Iberia les ofrecieron el domingo en el Stadium. Los dos equipos jugaron poco, sin emplear labor de conjunto—¡que ataques más deshilvanados!—, empeñándose durante toda la tarde en levantar la pelota para deslucir los avances, llevados á trompicones, sin sentido ni orientación prácticos. Momentos para unos y para otros de entusiasmo, de ofensiva continuada, pero sin llegar á descorrer la cortina delante de la puerta, porque no había chutadores, porque la acción decisiva la supeditaban á la casualidad. Así, de esta forma, surgieron los tres tantos marcados en los dos tiempos y pudo el Fomento llevarse los primeros puntos del cuadro, que en su día pueden jugar papel importante en el cómputo definitivo.

Aunque el Fomento llevó por delante desde los primeros minutos un "goal" que el defensa Pacheco les brindó de bolea desde medio campo, tuvo el Iberia en juego más arrestos y más movilidad hasta el descanso. La defensa cerró bien, pero los medios y el ataque no respondieron. Chicote se encontró sin interiores y malgastó energías cuando quiso abrir el juego por las alas. Ante una situación de esta índole no cabía otro recurso que esperar tranquilo algún pase adelantado para abrir la brecha entre la zaga. Pero Chicote, buen centro foward, no es hombre de "sprint". Nos gusta más verle esperar el balón, á media vuelta.

El Fomento pareció extrañar el domingo la cancha del Stadium. No estuvo en "caja" y le pasaba algo parecido á lo del Iberia. Defensa aceptable—mejor los backs que la intermedia—, pero también con una delantera en "la menor". Nada le vimos en el primer tiempo. En el segundo, después que Quico logró sin mayor esfuerzo otro "goal"—decisivo ya en el curso del partido—, empujó de firme el equipo del Cabo y fué su centro delantero, como siempre, el dingente en la ofensiva, en el que los suyos cifran toda la esperanza. Pero... no todo lo puede hacer un sólo jugador. Los extremos medianejos y los interiores nulos, en toda la acepción de la palabra. Hicieron buenos á los del Iberia.

Como postre de un partido insulso, en una tarde espléndida para jugar al fútbol, logró el Iberia el tanto del honor, rubricado por Aquilino, con el portero fomentista ya batido. Un "goal", como los del Fomento, sin calor ni emoción.

El primer encuentro de campeonato registra un triunfo del Fomento (2-1). Nada más que un triunfo en el tanteo. En lo demás perdimos todos los que el domingo atravesamos dos veces el puente de Galcerán—¡Dios nos libre de las malas tentaciones!—para ascender hasta el Stadium del Deportivo. Esperemos á desquitarnos en próximas jornadas, cuando ya los equipos vayan entrando más en la "salsa".—**R.**

* * *

El campeonato en la Península.—Los resultados del domingo

CENTRO

Real Madrid-Nacional	6-1

CATALUÑA

Barcelona-Sans	3-0
Español-Badalona	3-0
Europa-Júpiter	2-1

VIZCAYA

Sestao-Arenas	4-2
D. Alavés-Atlétic Bilbao	3-2

ARAGON

Patria-Juventud	4-1
Iberia-Real Zaragoza	2-0

GUIPUZCOA

Real Sociedad-Logroño	5-2
Real Unión-Osasuna	2-1
Tolosa-Pasayako	1-0

GALICIA

Deportivo-Sporting	3-3
Celta-Emden	6-0

ANDALUCIA

Sevilla-Balompédico	7-1
Betis-Malagueño	2-1

ASTURIAS

Avilés-Gijón	3-2

VALENCIA

Castellón-Valencia	2-0
Sagunto-Levante	1-1

MURCIA

Elche-Cartagena	2-2
Murcia-Eldense	9-0

CASTILLA-LEON

Valladolid-Ferroviaria	5-0

SUCESOS

De Cabo Juby a Puerto de Cabras en un bote

El comandante del puesto de la Guardia civil de Puerto de Cabras da cuenta de haber sido detenido en las proximidades de Gran Tarajal, el soldado de la Compañía disciplinaria, José Ramón Jover, que se fugó de Cabo Juby en una lancha pesquera.

Dicho soldado fué puesto a disposición del comandante del destacamento militar de Puerto de Cabras, ingresando en los calabozos.

La lancha fué encontrada en Gran Tarajal.

Un automóvil cae al fondo de un barranco

En las primeras horas del día 25 se despeñó un automóvil propiedad de don Octavio Hernández, en el barranco denominado "La Charqueta", sito en el kilómetro 6 de la carretera del Sur de Tenerife.

El conductor del vehículo, Adolfo Hernández Mora, dijo á la Guardia civil, que sobre las 19 horas del citado día y en ocasión de habérsele picado un neumático y al tratar de colocar el "gato" del coche en la rueda delantera, cedió algo el terreno y sin que pudiera evitarlo se precipitó el "auto" al barranco, que mide unos ochenta metros de altura.

Los ocupantes del coche resultaron ilesos.

Reyerta sangrienta

En la madrugada del domingo último sustuvieron una reyerta en el risco de San Nicolás, de Las Palmas, los trabajadores, Antonio Izquierdo González y Pedro Santana Medina.

Este último sacó un compás que llevaba en el bolsillo y se lo clavó a su contrincante en el pecho, causándole una herida punzante en la cara anterior del tórax, al nivel de la octava costilla, de pronóstico grave.

Un hermano y varios amigos del herido la emprendieron a palos con Pedro Santana, causándole lesiones en la región parietal y en la cara, de pronóstico reservado.

El juez de Instrucción de Vegueta intervino en el hecho.

DE SOCIEDAD

Viajeros

Ha hecho viaje a la Península, don Adolfo Pérez Carballo.

—También ha hecho viaje a la Península, la señorita Carmen Zamorano Cabrera.

—Mañana regresará de Sevilla el presidente de la Mancomunidad Interinsular, don Fernando Salazar Bethencourt.

—Ha regresado a Las Palmas, don Juan Suárez.

—Ha regresado de Tetuán, en unión de su señora esposa, el comandante del Cuerpo Jurídico, don José Sansó Henríquez.

—Ha hecho viaje á Madrid, el alcalde del Puerto de la Cruz, don Isidoro Luz y Lima.

—Ayer llegaron de Bélgica, don Víctor Machado y familia y Mme. Andrée de Golding e hija.

—En el vapor "Buenos Aires" han llegado de Colombia, don Alfredo Reynier, don Ramón Frascunet Salado y don Cecilio Moncet, y de Santo Domigo, don Gregorio Barrera.

—Han llegado de Las Palmas don José Guigou, don Ildefonso Gallardo, don Vicente Alcorta, don Guillermo Gil, don Miguel González, don Gabriel Mejías, don José López, don Francisco Periquet, don Cristóbal Gómez y familia, don José y doña Rosario Oramas, doña Matilde Castro, don Gabriel Bosch, don José M. Sunyer, don Pedro Padrón, doña Rosa García, don Domingo Regalado, don Eloy Carballo, don Antonio Barber, don Gundemaro Martín y don Mario Sánchez.

—Han marchado a Santa Cruz de la Palma, don Manuel Sornís, don Enrique Aelkers, don Mauricio Lemis, don Francisco Guimerá, don José Morales, don Miguel Pérez, don Esteban Pastor y don Antonio Navas.

—Ha regresado de Bélgica, en unión de su señora esposa é hija, el cónsul de aquella nación en Tenerife don Fernando De Masy.

—Ayer regresó de su viaje a la Península y Extranjero, nuestro estimado amigo, don Bernardo Martín.

—El domingo hicieron viaje á la Península, á bordo del vapor «Infanta Cristina», don Antonio Allende, don Antonio Ruiz, don Eduardo H. Banderas, señorita Dolores Deletre, don José M. Fernández, don Francisco Gutiérrez, don Gregorio Frías y familia y don José Pérez.

—Han marchado á Las Palmas, don Rafael Medina, don Domingo Pérez, don Mario Araus, don Cristóbal Bravo, de Laguna y señora, don Cristóbal Beautell y señora, don Héctor de Armas, don Juan Díaz, don José Rodríguez, don Angel Lemaren, don Vicente Mayor y don Carlos Egeon.

Bodas

Por don Rafael Morales Jiménez, residente en Sevilla, y para su hermano don Plácido Morales, funcionario del Banco Hispano Americano en esta capital, ha sido pedida la mano de la bella señorita de esta capital, Pepita Blanco Chinea.

La boda ha sido fijada para el próximo mes.

Enfermos

En La Laguna se encuentra enfermo don Marino Barreda.

—También se encuentran enfermos en aquella ciudad, dos pequeños hijos del ingeniero-director de las obras del puerto, don José Ochoa Benjumea.

Por las Corporaciones

Servicios municipales

Los Ayuntamientos que a continuación se relacionan manifiestan haber expuesto al público, en sus respectivos Municipios, con el fin de que puedan formularse las oportunas reclamaciones, durante el plazo reglamentario, los servicios que asimismo se especifican:

Padrón de edificios y solares.—Arafo, Fasnia, Orotava y San Miguel.

Matrícula industrial y de Comercio. —Granadilla, La Guancha, Matanza de Acentejo, Puerto de la Cruz, El Rosario, San Andrés y Sauces y Vallehermoso.

Presupuesto municipal ordinario.—Breña Alta, Breña Baja, Candelaria, Mazo, Realejo Bajo y Sauzal.

Repartimiento de rústica.—Arafo, Granadilla, San Andrés y Sauces y Santiago del Teide.—Repartimientos de rústica y urbana fiscal.—Arure, Garafía y Sauzal.

Repartimientos de rústica y pecuaria.—Candelaria y Orotava.

Repartimiento de rústica y pecuaria y padrón de edificios y solares.—Icod, Valverde y Vilaflor.

Cooperativa de Producción de Tenerife

Por el presente se convoca á Junta general extraordinaria á los señores cooperadores, para el día 3 de noviembre próximo, á las 3 de la tarde, en el local del Círculo Mercantil de esta capital, para tratar los asuntos que a continuación se expresan:

Primero.—Lectura del acta anterior.

Segundo.—Proposición de la Junta Administrativa sobre petición de préstamo para intensificar las edificaciones.

Tercero.—Sorteo de una de las diez casas que se están construyendo en la calle de Enrique Wolfson.

Cuarto.—Manifestaciones de los señores cooperadores.

Santa Cruz de Tenerife, 27 de octubre de 1929. El Presidente,—**Matías del Castillo Valero.** El Secretario, —**Antonio Alvarez.**

Convocatorias

«LOS CAZADORES»

Comunidad de explotación de aguas en Fasnia.—Tenerife.

No habiéndose podido celebrar la junta general convocada para el 20 de los corrientes, por ausencia fortuita del señor Presidente e individuos que formaban el Consejo de Administración, por la presente se cita a todos los señores partícipes de la misma para que el día 3 del próximo mes de noviembre, a las 13 de la tarde, se sirvan concurrir a la junta general extraordinaria que se celebrará en el Ayuntamiento de esta Villa, para tratar los asuntos siguientes

ORDEN DEL DIA

1.—Lectura y aprobación del acta anterior, si procede.

2.—Dar cuenta de un desprendimiento ocurrido en la galería, con los informes y opiniones que del mismo ha emitido el señor geólogo don G. Federico Beuster, tomándose seguidamente los acuerdos necesarios para la rápida continuación de los trabajos. Seguido dicho dictamen, o en la forma que se juzgue más beneficiosa y legal para la entidad.

NOTA.—Por tratarse de un asunto de suma importancia, la directiva suplica la puntual asistencia, recordándose que dicha reunión se llevará a efecto con cualquier número de accionistas que concurran, siendo los acuerdos que se tomen valederos, como también se advierte que para poder emitir voto, tienen que tener abonado el recibo de cuota del mes de septiembre del corriente año, según preceptúa el artículo 17 del Reglamento.

Villa de Güímar, 25 de octubre de 1929.—El secretario, **Rafael Jordi Sanmartín.**—Visto bueno, el presidente, **Miguel Acosta Lorenzo.**

"La Humanitaria"

Se pone en conocimiento de todos los asociados de esta Sociedad, que por haber renunciado a seguir prestando sus servicios el médico don Tomás Cerviá, ha sido nombrado en su lugar el médico don José Sánchez Delgado, el cual tiene su domicilio en la calle de Alfonso XIII, esquina a la plaza de Weyler.

El vice-secretario.—José Nieto

Por poco coste esta cubierta vieja

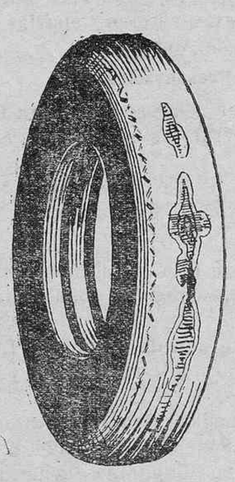

puede ser convertida en esta o esta

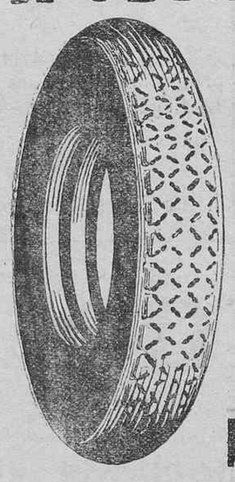

y

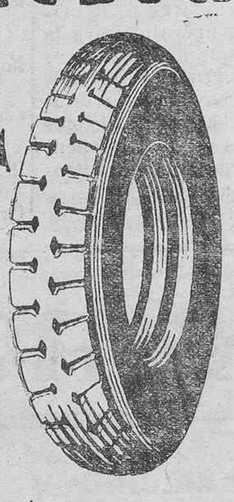

puede rodar miles de kilometros

Taller de recauchutado "San Rafael"—Bethencourt Alfonso, 26

Perborato dental "CASTILLO"
DENTIFRICO
De venta en farmacias y droguerías.
Consulte a su dentista, que le impondrá de las cualidades sin rival de este preparado.
Laboratorios Químicos «CASTILLO» — GIJON
Agente general para Canarias: José Palomino Rendon y Seco —Rambla de Pulido, 61, pral. — Santa Cruz de Tenerife —

Ministerio de Cultura 2010

UNA SUSCRIPCION

Para reconstruír la iglesia de San Andrés

En la tarde de ayer visitó esta redacción una comisión de la Junta de señoras constituída en el barrio de San Andrés con objeto de recaudar fondos con destino á la reconstrucció de la iglesia parroquial de la barriada, á la que acompañaba el cura párroco de la misma, don José Ausejo, rogándonos expusiésemos desde estas columnas sus propósitos de abrir una suscripción pública á fin de reunir la cantidad precisa para ejecutar las obras que más imperiosamente exije aquel templo.

Según nos manifestaron las citadas señoras y el párroco, señor Ausejo, dichas obras representarán un gasto no inferior a 15 o 20 mil pesetas, dado el estado de casi completa ruina en que se encuentra el templo.

De esta suma, cuentan los iniciadores de la empresa con reunir, entre los productos que de los festejos del barrio se obtengan y los que deje como beneficio la tómbola organizada a este mismo fin, unas trece o catorce mil pesetas, siendo necesario reunir la cantidad restante mediante suscripción.

Cuenta ya la Junta de señoras constituída al efecto, con un ofrecimiento del señor Sánchez Pinto, que se ha brindado á colaborar en la obra iniciada con una importante cantidad. También cuentan con la promesa del señor Malledo, padre del niño muerto recientemente en el vuelco de un automóvil ocurrido en la carretera de Tacoronte, y el cual ha dicho que la cantidad que se le entregue, en concepto de indemnización, por el seguro, la dedicará íntegra, a costear un sepulcro para su hijo y a las obras de la iglesia de San Andrés.

La suscripción abierta para reunir lo que falte para la realización de la obra, ha sido encabezada por el señor cura párroco con 50 pesetas.

Al mismo señor cura o a la Junta de señoras constituída al efecto, deben dirigirse los que quieran contribuir a esta suscripción.

Vida municipal

Oposición a unas becas

Mauel Castro Reyes ha presentado instancia solicitando concursar a las becas creadas por este Municipio para [illegible] estudios de arquitecto o de ingeniero de Caminos, Canales y Puertos.

Arreglo de unos pretiles

Por la Alcaldía se han dado instrucciones al aparejador municipal para que ordene el arreglo inmediato de unos pretiles que se hallan sueltos en la calle de San Pedro Alcántara, esquina a la de Bethencourt Alfonso; Villalba Hervás, esquina a la de José Murphy, y frente a la casa número 4 de la calle del Doctor Comenge.

Demolición de una caseta de madera

A don Ignacio Ignori se le ha comunicado que en el plazo de diez días proceda a demoler la caseta de madera que posee en el barrio de la Alegría.

Concesión de un plazo

Se ha concedido un plazo de dos meses a don Felipe Rufino para que proceda a murar el solar de su propiedad sito en la calle de Lucas Fernández Navarro o para que presente el proyecto de edificio que él piensa construír.

Construcción de una casa

Don Fidel Baute ha presentado planos e instancia solicitando permiso para construír una casa en unos terrenos de su propiedad, sitos en la "Vuelta de los Pájaros".

Clases de matemáticas

Y CONTABILIDAD, PARA ESCUELA DE COMERCIO, ESCUELA DE NAUTICA E INSTITUTO DE 1.ª ENSEÑANZA

Por DON JUAN LLOPIS LLORET

Contador y profesor mercantil. Tiene aprobados los estudios de la Intendencia mercantil de la Sección actuarial y oficial de Emigración de este puerto. Fué contable de los buques incautados por el Estado y de otras sociedades mercantiles e industriales, como puede probar por los títulos y certificados que obran en su poder.

Para informes, «Hotel España», de 7 a 8 de la noche.

Informaciones de las islas

La constitución del Ayuntamiento de Las Palmas

El gobernador civil cita el ejemplo de Santa Cruz de Tenerife y establece una comparación sobre los progresos de las dos ciudades.--Discurso del nuevo alcalde, señor Mesa

El viernes último se constituyó el nuevo Ayuntamiento de Las Palmas, siendo designado para ocupar la Alcaldía el abogado don José Mesa y López, y para la primera tenencia, don Domingo Massieu Rodríguez.

El gobernador civil, señor Cáceres, que presidió la sesión, pronunció un discurso, del que entresacamos los siguientes párrafos:

Empieza haciendo constar que le apenaba, dolía y preocupaba grandemente al ver que, mientras Sta. Cruz de Tenerife progresaba y se fortalecía, en Las Palmas, salvando siempre la buena fe de sus municipes, no se pudiera hacer lo mismo, por lo que, asumiendo toda la responsabilidad del momento, se había acercado á una persona para suplicarle que, abandonando su tranquilo vivir, se sacrificara y viniera á laborar por los intereses de la población.

Prescindiendo esa persona de motivos muy justificados—añade—para negarme ese favor, se puso incondicionalmente á la disposición de su pueblo.

No se sorprenda nadie—agrega—de lo hecho por mí, pues no hago más que seguir los consejos del jefe supremo, al reclamar los hombres honrados y de valía, que se encuentren y cualquiera que fuera su ideología política, para que colaboren en la obra regenadora que se ha propuesto el actual Gobierno.

Hay—dice—que salvar la situación. Con un ruego, no con mi autoridad, pido vuestro apoyo, en la seguridad de que si así lo hacéis tendréis mañana la satisfacción legítima de haber laborado por vuestro pueblo y por vuestra patria.

Reitera sus manifestaciones de que afronta la responsabilidad del momento. Al citar el ejemplo del Ayuntamiento de Tenerife, establece una rápida comparación entre las dos ciudades.

Discurso del nuevo alcalde

Al ocupar la presidencia el señor Mesa, el público que llenaba todo el salón de sesiones del Ayuntamiento, prorrumpió en una prolongada ovación.

Comenzó diciendo el nuevo alcalde, que la emoción apenas le dejaría hablar, pues su ánimo estaba embargado ante la acogida que toda la ciudad había dispensado á su nombramiento.

Hoy entro aquí—añade—á los 6 años y 25 días después de haber salido. Desde entonces han sucedido muchas cosas, que no hay qué recordar y que he soportado en silencio.

Yo interpreto esto—añade—en el único sentir de que aquella mi gestión municipal de dieciocho meses, acertada ó no, es una consecuencia de mi honrado propósito.

Para así creerlo me basta con el testimonio público. Vengo á la Alcaldía — agrega—imponiéndome un gran sacrificio; pasamos por días de grandes perplejidades y yo requiero la voluntad de todos y la ayuda de Dios para vencer esas dificultades.

Yo por decir estoy que mis fuerzas físicas están en decadencia, por lo que ahora, más que nunca, necesito de vuestro apoyo y colaboración y estoy aquí, precisamente, no por mi ideario político, sino por lo que se me pide y por quien me lo pide.

Se me habla de que la ciudad en que nací tropieza en el camino de la administración de sus intereses con serios obstáculos, que hay que salvar. El que os habla y 55 personas más han sido designadas para afrontar el problema por nuestra primera autoridad gubernativa, y si la ciudad entera reclama nuestros servicios, no debemos titubear en acudir á su llamamiento. Lo que vamos á defender son nuestros derechos; tenemos, pues, que animarnos y sacrificarnos.

Se me habla también de los más primordiales deberes cívicos.

¿Qué he de hacer si me lo pide el que durante su estancia de seis años entre nosotros, y en cuantos actos ha intervenido en la vida pública é incluso privada ha demostrado un acendrado amor á nuestra Gran Canaria?

A la Alcaldía vengo á hacer una administración austera; sin vuestro concurso nada conseguiré. Quédense, entonces, en esa plaza todo lo que signifique política, intereses individuales, personalismos... En nuestra vida corporativa, podrán ó no ser dispares nuestras opiniones, pero estoy seguro que han de inspirarse en la rectitud de nuestra conciencia.

El señor Cáceres antes de abandonar el salón y al despedirse quiso felicitarse del acto dando un viva á la ciudad de Las Palmas, que fué contestado por los presentes.

CINE

"El Arca de Noé" en la pantalla

Se viene hablando sin cesar en estos días de "El Arca de Noé", una película sonora que acaba de salir de los talleres americanos. Esta cinta que tiene una parte de evocación bíblica y otra de desarrollo moderno, reproduce nada menos que el Diluvio Universal.

¿Cómo se puede reproducir semejante cataclismo de modo que en la pantalla produzca el efecto adecuado y apetecido tanto por el director como por el público?

No se puede hacer, desde luego, tal como ocurrió en la realidad; no es posible inundar toda una comarca para producir la sensación, sino que hay que apelar á una serie de trucos.

Entre las muchas escenas espectaculares que se presentan en "El Arca de Noé" se ve la completa destrucción de un templo pagano y de la ciudad de los enemigos de Noé, el salvamento de este patriarca y su familia y la muerte de una multitud de idólatras que intentó buscar refugio en el Arca.

La escena comienza con una tempestad de relámpagos y truenos—recordamos que se trata de una película sonora—; caen primero gruesas gotas de tempestad, y luego torrentes de agua, formando trombas imponentes. El mar se desborda y gigantescas olas invaden la tierra. Se ven derrumbarse la techumbre y las columnas del templo y el hundimiento del ídolo Mammou. Para conseguir estos efectos se construyeron dos grandes escenarios: el depósito, ó sea donde se desarrolló la escena de la inundación, y el interior del templo.

El tanque era mucho más grandioso que el hasta hoy utilizado en escenas parecidas. El agua llegaba á él desde varios depósitos auxiliares.

La escena fué inundada en progresión creciente. Fueron colocados en numerosos lugares grandes ventiladores (wind machines) para agitar la superficie de las aguas. Centenares de hombres y caballos se debatían en el colosal depósito y se defendían en las rocas ó en los restos del templo derruído dando la impresión de la más absoluta realidad. Para añadir agua en los momentos necesarios se colocaron grandes cangilones movibles á lo largo de la orilla del tanque. Los aparatos para la toma de vistas fueron montados unos sobre torres que corrían sobre raíles metálicos, y otros en una especie de barracas flotantes, al objeto de que el espectador pueda ver el movimiento de las aguas como si se encontrase en medio de ellas.

El agua fué extraída de un pozo ("Deen pit") por medio de bombas instaladas en una barraca ("Pump House"). Todas las vistas tomadas en el tanque, que medía 450 pies de largo por 30 de ancho, fueron completadas con vistas de nubes y de cielo tormentoso.

Al fondo un telón pintado de 30 pies de alto por 300 de largo, que representa el horizonte de la inundación, y la silueta del Arca envuelta confusamente en una cortina de lluvia que cae merced á unas tuberías horadadas.

El escenario del templo medía más de cien pies de largo y más de cincuenta de ancho. Al culminar la avenida destruye completamente la ciudad pagana. La multitud, corriendo hacia los aparatos, fué fotografiada separadamente y luego superpuesta en doble impresión sobre las vistas de una miniatura de la inundación y de la ciudad.

Las columnas del templo fueron derribadas tirando de fuertes alambres.

También aparece en la película la entrada de los animales en el Arca. Llegan en largas manadas y se dirigen al Arca, presentando una vista de conjunto tomada á distancia. Esta escena está hecha también por doble impresión, con un fondo de escenario en miniatura y animales reales en primer término.

El autor de la descripción de estos admirables trucos, con los cuales se ha conseguido presentar al público una reproducción del más imponente espectáculo que vieron los siglos, añade como único comentario estas palabras: "Nada hay más extraordinario que el esfuerzo del hombre para imitar el gran cataclismo del Diluvio si no es la maravilla de haberlo conseguido."

Vida militar

El ingreso de la cuota

Por real decreto de 15 del corriente se ha dispuesto que después de efectuado el sorteo de los reclutas del primer llamamiento, sea ampliado hasta el 15 de diciembre el plazo para que los reclutas del reemplazo de 1929 y los de reemplazos anteriores agregados al mismo, puedan ingresar en las Delegaciones de Hacienda el importe del primer plazo de su cuota militar y solicitar de los gobernadores militares respectivos los beneficios de reducción del servicio en filas.

De esta disposición están exceptuados aquellos á quienes en el sorteo verificado en las cajas de reclutas les hubiese correspondido servir en Africa.

Destinos de Infantería

El Diario Oficial del Ministerio del Ejército publica los siguentes destinos de Infantería:

Tenientes coroneles, don Eduardo Vilá Durá y don José López Mancisidor, al Regimiento de Tenerife, 64.

Capitanes, don Eduardo Pintado Martín, al Regimiento de Infantería de Tenerife, y don Félix Díaz y Díaz, del Regimiento de Tenerife al Batallón de Figueras, 6.

Capitanes (E. R.), don Julio Florenza Berenguer, de la Zona de Tenerife á la de Lérida, y don Enrique Quilches Aguirre, excedente en la segunda región, á la Zona de Tenerife.

Teniente, don Ildefonso Hernández Brioso, de la Melhalla Jalifiana del Rif, al Regimiento de Tenerife.

Teniente (E. R.), don José Carrillo Lavers, excedente en Canarias, al Regimiento de América, 14.

Presentaciones

Han hecho su presentación en Capitanía general los siguientes jefes y oficiales:

Comandante de Caballería, don Augusto Pavón, se despide para Africa.

Teniente de Infantería, don Tomás Lázaro Argilés, regresa á su destino en Tetuán.

Comandante de Infantería, don Luis Izquierdo Carvajal, se despide para la Península.

Capitán-médico, don Juan Antonio Hernández Sánchez, destinado á la asistencia en Capitanía general y Gobierno militar.

Comandante de Infantería, don Andrés de L. Cáceres, marcha á La Laguna, por enfermo.

GRANDES NOVEDADES

En Sombreros y Calzados para señora, caballeros y niños.

Toda persona de buen gusto hace sus compras en «El Magazin».

Garantía absoluta en sus clases y precios especiales.

Cruz Verde, 22.—Sucursal Santa Cruz.

Carmelo Cabral

CELEBRE GUITARRISTA CANARIO; Y

Sebastián Ramos

INSUPERABLE CANTADOR DE FOLIAS Y CANTOS REGIONALES CANARIOS, impresionan exclusivamente en **ODEON**

Próximamente se recibirá el repertorio en BAZAR LAFAYETTE, Valentín Sanz, 13, anexo a LA PRENSA.

¡Agricultores!

Patatas de semilla irlandesa UP-TO-DATE (HOJA LARGA), de la primera calidad. Se garantiza el 97 por ciento de pureza.

También ofrecemos, KIND EDWARD (ojo perdiz) de la mejor clase.

PRECIOS SIN COMPETENCIA.—Para pedidos: MAXIMILIANO DIAZ NAVARRO.—San José, número 20.—Santa Cruz de Tenerife.

Leche condensada MARCA TRES VACAS

De los señores T. & E. PLUM Ltd., de Copenhague, sigue siendo la preferida.—De venta: principales comercios.—Registrada en la Dirección General de Sanidad

MANTEQUILLA Y JAMONES

Representante: F. González Palenzuela.—Imeldo Serís, 95.—Teléfono 548. Apartado de Correos, 30

SANTA CRUZ DE TENERIFE

"LA VOZ DE SU AMO"

GRAMOFONOS Y DISCOS ELECTRICOS

En esta casa encontrará usted siempre las últimas novedades en discos.

OPERAS.—Por Caruso, Fleta, Tito Schipa, Zenatello, Gigli, Pertile, Titta-Ruffo, Chaliapine, De Gorgoza, Bori, Destine, Elma, Galli-Curci, Melba y otros.

ZARZUELAS Y REVISTAS.—«Marina», «Bohemios», «La Verbena de la Paloma», «Los cadetes de la Reina», «Los Gavilanes», «La del Soto del Parral», «Los Bullangueros», «La Meiga», «Los Flamencos», «Doña Francisquita», «Guzlares», «La mejor del Puerto», «Molinos de viento», «Al dorarse las espigas», «Las castigadoras», «La pícara molinera», «El huésped del Sevillano», «Martierra», «El pájaro azul», «Las campanas de Carrión», «Alma de Dios», «El anillo de hierro», «La Montería», «La Calesera», «El Caserío».

MUSICA CLASICA.—Por las mejores orquestas y bandas del mundo. — Bailables, pasodobles, charlestones, vals, tangos, schottis, folías, malagueñas isas, tangos cantados por Spaventa, Imperio Argentina, Perlita Greco, Trío Argentino, y otros.

Albums, agujas y cepillitos para discos; cuerdas para gramófonos.

Si quiere usted tener un buen gramófono y una buena colección de discos, al contado o a plazos, visite la FERRETERIA DE ACEVEDO ROJAS. — Imeldo Serís, 86.

DEL MONTE

DULCES.
ESPARRAGOS.
MELOCOTONES.
ALBARICOQUES.
PIÑAS.
SALMON.
ENSALADA DE FRUTA
PERAS.
UVAS.
MORAS.
FRESAS.
CIRUELAS.

SIN COMPETENCIA EN CALIDAD Y PRECIO.

★

Venta al por mayor y detall en los principales almacenes de esta capital, La Laguna y Puerto de la Cruz.

Agente: S. SHINGLER. — Villalba Hervás, 3.
Apartado de Correos, 152. — Teléfono, núm. 946.

En Las Palmas: SPANISH TRADING Co. LTD, Apartado Correos, 116

Movimiento comercial del Puerto

El vapor "Arucas" ha traído 500 sacos de sulfato de amoniaco y 500 sacos de sulfato de potasa.
El vapor "Tenerife", 500 id. de superfosfato de cal 18-20 o|o
El vapor "Palma", 500 id. de nitrato de sosa.
El vapor "Ebro", 200 idem de azufre.

Todo para ser vendido por la

Compañía Comercial de Canarias

Oficinas: Bethencourt Alfonso, 34.—Teléfono núm. 62
Almacenes: "La Concordia"—Santa Cruz de Tenerife

Ministerio de Cultura 2010

Automovilistas!

Las cintas para freno ENDURANCE son las únicas que no contienen algodón. Fabricadas exclusivamente con amianto impregnado de grafito puro, aseguran una duración superior a la de cualquier otra marca.

Las cintas ENDURANCE jamás estropean los tambores.

Las cintas ENDURANCE jamás producen molestos chirridos.

Las cintas ENDURANCE frenan siempre tan enérgica como suavemente.

Las cintas ENDURANCE son, por todos conceptos, las más económicas.

Las cintas ENDURANCE las usan, con el más satisfactorio resultado, casi todos los automóviles y camiones que en Tenerife circulan.

Las cintas ENDURANCE se venden en

ACCESORIOS PARA AUTOMOVILES
PLAZA DE WEYLER

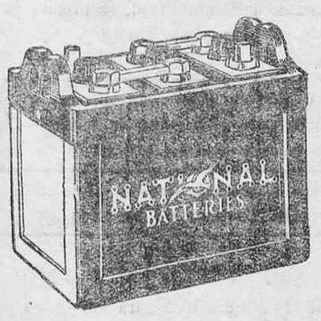

La práctica viene demostrando que las

NATIONAL BATTERIES

son las más potentes, las más duraderas y las más económicas.

La excepcional capacidad de sus vasos, el gran espesor de sus *placas y todos los detalles* de su correcta fabricación, garantizan un resultado, una intensidad luminosa y una potencia para el arranque suficientes a justificar el primer puesto que hoy ocupan en el mercado automovilista mundial.

Las baterías NATIONAL son las que más se venden porque son las mejores.

Las baterías NATIONAL *duran más que* cualquier otra. Centenares de clientes nuestros así lo proclaman.

Las baterías NATIONAL son mucho más económicas que sus similares.

Las baterías NATIONAL, de seis y de doce voltios, se venden en

ACCESORIOS PARA AUTOMOVILES
PLAZA DE WEYLER

Solares a plazos

En La Cuesta.—(Finca «El Becerril»)

Los vendo muy baratos a pagar por mensualidades cómodas.

También le facilito la manera de que adquiera usted su casa para pagarla a plazos pequeños mensuales.

Le regalo piedra si le interesa emplear este material en su obra.

Viva casa propia. No pague alquiler.

No lo deje para mañana y vea a

ROMAN MORALES RUFINO

Imeldo Serís, número 97.—Teléfono número 702.

Parada de Taxis

DE DAMIAN LARA

Pesetas 0'60 el kilómetro. Se recomienda este servicio por su rapidez, seguridad y economía. Pueden detenerse en marcha siempre que lleven alta la bandera LIBRE. Parada, frente al Café Cervantes. También cuenta esta Empresa con magníficos automóviles de turismo, propios para paseos y excursiones al interior, y guiados por expertos «chauffeurs».

MARINA, 9.—TELEFONO 716

María del Carmen Gaviño

PROFESORA DE SOLFEO Y PIANO, CON TITULOS

Para informes y matrículas en la Secretaría del «Colegio del Sagrado Corazón de Jesús».

IMELDO SERIS, 61

Artículos fotográficos

Se liquidan, a precios baratísimos, máquinas para fotografía y accesorios, en la ferretería de CARLOS DIAZ, Alfonso XIII, 25.

TAXIS-FORD

El conocido industrial Pedro (el del 25), avisa a su numerosa clientela que inaugura un servicio de taxímetros de Ptas. 0'60 kilómetro, con el hermoso automóvil, único en su clase «El pájaro amarillo», de gran lujo y amortiguadores hidráulicos.

Pedirlo en las paradas o al teléfono número 56.

Las reformas en la plaza de la Constitución

Siendo necesario acometer importantes reformas en la Camisería NEW ENGLAND, con motivo de las que se están llevando a cabo en la plaza de la Constitución, este acreditado establecimiento se ve obligado a disminuir sus existencias, con cuyo objeto, desde esta fecha hasta el día 15 del próximo octubre, establece en sus precios grandes rebajas. Ocasión única para adquirir artículos de calidad superior a precios bajísimos.—Se advierte que en los artículos de plata meneses, la rebaja será solamente de un diez por ciento del precio de catálogo.—Camisería NEW ENGLAND, plaza de la Constitución, número 3.

Pan de almendra

SORRIBAS

Ideal para los diabéticos, anémicos, desnutridos, cloróticos, raquíticos y tuberculosos. Es de gran digestibilidad y muy delicioso por su rico sabor.

Está recomendado por el Cuerpo médico.

De venta en los siguientes establecimientos: en esta capital: «Los Dos Hermanos», Viera y Clavijo, 15. Teléfono 403; en Güimar, don Alvaro Torres; en Arafo, don José Rodríguez Arvelo; en La Laguna e Icod, droguerías de don Secundino Martín; en el Puerto de la Cruz, don Francisco Martín Arrimadas, San Juan, 1.

Representante: RAFAEL CUESTA.
Emilio Calzadilla, 34 D.

¡ATENCION! WILBRA

El incomparable tinte, el que compite con toda clase de líquidos de teñir. En vez del WILBRA que antes teníamos, del 1 al 30, hoy lo tenemos hasta el 50. Colores modernos.

WILBRA es el producto que sirve para toda clase de cueros, para bolsos de señoras, polainas, zapatos de caballero y señoras, sillones de gutapercha, asientos de autos que sean de cuero, etc.

El WILBRA está a la venta en la Orotava, en casa *de don Domingo* González, Peletería, y en esta capital, en el Salón de Lustra Botas, de Nicolás Piña, plaza de la Constitución (frente al Gobierno civil).

Vicente Bernabé Galván

MEDICO

Ha trasladado su consultorio a la calle de Alfonso XIII, 73 frente a la Casa Elder.

Tapicería, Cortinajes y Colchonería Benlloch

GRANDES ALMACENES
«MUEBLES BENLLOCH»
Frente plaza de Weyler

Para su confección en esta casa acabamos de establecer nuestras secciones de Tapicería y Cortinajes, haciéndonos cargo de todo lo relacionado en ambos ramos, contando con un personal competente y un extenso surtido de material correspondiente.

Tapizamos toda clase de muebles, aún no comprados en esta casa, y admitimos que el cliente traiga las telas, pieles, etc., que desee.

Colchones confeccionados en cotis primera calidad, en crin vegetal fino, lana, viruta de corcho, borras de algodón y miraguano. Todos estos artículos los vendemos también por kilos. Colchonetas para buques.

Precios absolutamente sin competencia.

Presupuestos gratis y rapidez en nuestros servicios.

FERODO

La mejor cinta para frenos

Mayor duración porque es tejida, (no es moldeada).

Mayor coeficiente de fricción evitando accidentes.

Las más baratas, por economizar gastos de colocación, ya que dura tres veces más que cualquiera otra cinta.

Agencia del FORD.—Alfonso XIII, número 49.

"La Funeraria"

EN LA OROTAVA

Tomás Pérez, número 10.—Teléfono núm. 22
SERVICIO PERMANENTE

Esta casa pone en conocimiento del público que tiene coches fúnebres de primera, segunda y tercera clase para niños y adultos, capilla ardiente en todas las clases, gran existencia de féretro con flecos del más lujoso al más modesto, cajas para embalsamamientos y también arcas de madera muy finas acolchadas en seda.

Desde pesetas CUARENTA en adelante, facilita féretro, coche fúnebre y practica las diligencias, igualmente y por el ínfimo precio de UNA PESETA practica las diligencias para el enterramiento a todo el que compre el féretro en esta casa, que los hay desde 10 pesetas en adelante.

En cualquier caso y a cualquier hora, llámese a LA FUNERARIA.

GACETILLAS

Hoy llegará de Barcelona y escalas, el vapor de la Compañía Trasatlántica, «Magallanes», que seguirá viaje para Santa Cruz de la Palma, Puerto Plata, Santiago de Cuba, Habana y Nueva York.

En este puerto tomará algunos pasajeros.

◆◆

SE VENDE un magnífico baul-ropero completamente nuevo, por la mitad de su precio Razón: Café de Rosita, frente al Teatro.

◆◆

Procedente de Buenos Aires es esperado hoy en este puerto el vapor alemán «Weser», que se dirige a Lisboa, Vigo y Bremen, llevando de tránsito gran número de pasajeros.

◆◆

EN EL TALLER de recauchutado establecido en la calle de Bethencourt Alfonso, 26, se venden cubiertas recauchutadas.

◆◆

Mañana se recibirá correspondencia de la Península, transbordada en Las Palmas del vapor «Infanta Beatriz».

—Para Cuba se despachará hoy correspondencia por el vapor «Magallanes».

◆◆

SE DESEA una persona, varón o hembra, que tenga algún conocimiento en Contabilidad para llevar libros auxiliares, y correspondencia.—Dirigir ofertas con aspiraciones de sueldo, e informes, a las iniciales A. B. en esta imprenta.

◆◆

En Granada ha dejado de existir nuestro joven comprovinciano, don Francisco Naranjo Hernández, que cursaba estudios de Medicina en aquella capital.

—En Las Palmas ha fallecido la señorita María Teresa García-Castrillo Sánchez, hija de don Benigno García-Castrillo, médico director de Sanidad Exterior.

◆◆

SE ALQUILAN dos habitaciones con derecho al servicio de la casa Solamente habita la casa una persona anciana.—Razón en esta imprenta.

◆◆

Según telegrama recibido por los señores Hardisson Hermanos, el vapor correo francés «De La Salle», que salió de estas islas el 16 del corriente por la tarde, llegó sin novedad a la Habana el 27 del mismo mes, de madrugada.

El 14 de noviembre próximo despacharán dichos señores el hermoso trasatlántico de la misma nacionalidad «Niágara», directamente para Cuba, admitiendo el pasaje y la carga que se presente.

◆◆

COCINERA joven, que conozca bien su obligación, se necesita para matrimonio solo. Suárez Guerra, 61.

◆◆

Acaba de llegar de la Península nuestro amigo don Antonio Acosta, viajante de los acreditados almacenes Abascal, de los señores Guerrero Pérez y Ortiz, de paso para Las Palmas, enviando un saludo a toda su distinguida clientela y amigos, a los cuales visitará en breve.

◆◆

FINCA DE PLATANERAS.—Se arrienda una, situada entre la Rambla XI de Febrero y calles de 25 de Julio y Los Campos, en esta capital. Informes, don Matías del Castillo Valero, presidente de la Cooperativa de Producción de Tenerife.

◆◆

Ha fallecido en Gáldar el joven don Juan Vera Vaga.

◆◆

REDOMAS PARA FINADO.—Con depósito por debajo, para prevenirlas del agua y del aire, se han recibido hoy en LA ESTRELLA, Clavel, 14.

◆◆

El nuevo alcalde de Las Palmas ha decretado la cesantía del jefe de la Guardia municipal de aquella ciudad, don Damián Gutiérrez Antón.

◆◆

SE ALQUILA en La Laguna a amplia casa situada en la calle del Jardín, 34, junta o separadamente con la huerta-jardín contiguo. Informarán en Sol y Ortega 59, y en esta capital, en Dr. Comenge, número 10.

◆◆

Ayer devolvió la visita a bordo del buque-escuela alemán «Grossherzogin Elizabeth», el gobernador militar de esta plaza, don Angel Rodríguez del Barrio.

◆◆

EN FAMILIA honorable sin niños, en calle muy tranquila y céntrica, desea pensión lujosa completa, con baño, como único huésped, caballero respetable, peninsular.—Respuesta a este periódico, letras A B C, detallando precio y sitio.

◆◆

De la Península ha llegado el inspector general, asesor técnico de «La Equitativa», don José María Argota Robleda.

◆◆

Esta noche hará su debut en el Circo Cuyás, de Las Palmas, el famoso hipnotizador Onofroff, que desde aquella ciudad vendrá a Tenerife.

◆◆

El pasado domingo, día 27, se celebró en el barrio de San Andrés la festividad de Cristo Rey, con exposición, rosario y sermón, en la iglesia parroquial, que se vió llena completamente de fieles.

El sermón estuvo á cargo del cura párroco del barrio, don José Ausejo.

Conforme habíamos anunciado, anoche hizo su presentación en el Parque Recreativo, el joven cantante tinerfeño, Ramiro Arnay, que obtuvo por parte del público una favorable acogida, aplaudiéndosele con entusiasmo en todas las canciones interpretadas, algunas de las cuales se vió obligado a bisar.

La función constituyó un completo éxito para el señor Arnay, que ha iniciado su carrera artística con magníficos augurios.

◆◆

PUERTAS METALICAS fuertes, con mecánica y cadena o con resortes y bastón de subir y bajar, las vende a precio ventajoso HENRY MOREAU, José Murphy, 2 (piso alto).

◆◆

LE VENDEMOS un aparato de radio o le arreglamos el que posee si no funciona bien. Dirigirse a Honorio Arienza.—San José, 38.

◆◆

CON LA ENTRADA DEL INVIERNO habrá pensado usted, seguramente, en su nuevo traje de casimir inglés. Como orientación y por lo que pudiera convenirle se le advierte que los mejores géneros de casimir inglés y los precios más ventajosos los ofrece la casa EL BARATO.—Alfonso XIII número 18.

◆◆

PARA SEÑORAS.—En los almacenes «Au Petit París», se recibirá hoy por el vapor «Isla de Tenerife», una colección de sombreros de la acreditada casa BONA. — En todos los correos se están recibiendo abrigos, trajes, jerseys, pullovers, pieles, lanas, gamuzas y todos los artículos de la temporada de invierno.

◆◆

REALIZACION.—En la que actualmente se verifica en la casa «Claverie» se pueden obtener toda clase de artículos de superiores calidades a precios inverosímiles.—Plaza de la Constitución, 4.

◆◆

CRISTALERIA FINA.—Catálogo completo acaba de recibir HENRI MOREAU, José Murphy, 2 (piso alto) y lo tiene a la disposición de los comerciantes interesados por el artículo.—Basta telefonear al 848.

◆◆

SOMBREROS de señora y niña en fieltro Se acaban de recibir de París en blanco, negro y color un surtido de diferentes clases y formas, que se realizan solo por ocho días en la calle del Pilar, 88, en la puerta frente a la fábrica del Hielo. Gorritos sin ala en fieltro muy fino a 20 pesetas y en otras formas desde 10 pesetas.

◆◆

NO CONFUNDIRSE.—Unico depósito de la fuente del AGUA DE TEROR.—Calle de José Murphy número 1; teléfono 155. Reparto a domicilio.

◆◆

ATENCION.—A precios verdaderamente extraordinarios pueden adquirirse toda clase de artículos de calidades superiores en la realización que actualmente se efectua en la casa «Claverie», Plaza de la Constitución, 4.

◆◆

TEJA francesa, de la acreditada marca «León», se vende en los almacenes de Viuda e Hijos de Aureliano Yanes. Porlier, número 19.

◆◆

CASA.—Puede adquirirla por diez o doce mil pesetas y el resto con los mismos alquileres Consta de dos plantas y enclavada en lugar próximo al Parque en proyecto.—Para más detalles, en esta imprenta.

◆◆

CORONAS Y REDOMAS para finados, se venden a precios muy moderados, en «La Estrella», Clavel, 14.

◆◆

CARTON PIEDRA.—Si quiere usted tener elegante y con lujo su casa por muy poco dinero, adquiera en las ferreterías Acevedo Rojas los artesonados para habitaciones que acaba de recibir el más extenso surtido. Todo en precios de liquidación.

◆◆

CON LA CAFETERA ELECTRICA «PROTOS» se consigue preparar un café de aroma y sabor exquisitos. Por esta razón y por su elegante presentación, son muy a propósito como regalo para las señoras.—BAZAR COLON.—Alfonso XIII, 27.

◆◆

LOZA SANITARIA.—De gran lujo y también de calidades medias, tienen el mayor surtido de Canarias las ferreterías de A. Acevedo Rojas.—Visite usted siempre esta casa para adquirir sus artículos.

◆◆

GAMUZAS para abrigos de señora. Todos los colores de moda a pesetas 4, 7, 8 y 12 pesetas. Cuatro buenas calidades en 32 distintos colores puede usted elegir en la casa EL BARATO. Alfonso XIII, número 18. Rosa Afonso Viuda de Delgado.

◆◆

COMPRE USTED en el «Zapato de Oro». Angel Guimerá (antes Canales), 21, flores, zapatos para caballeros, señoras y niños, aluminio, juguetes, cubiertos, medias y calcetines, postales, ropitas hechas para niños, y otros varios artículos corrientes a precios sin competencia —A todo el que compre un par de zapatos se le regalará un par de medias de seda, si son de señora, y un par de calcetines, si son de caballero.—Canales, 21

◆◆

EXITO RUIDOSO está obteniendo la valiosa obra «Recetario del Hogar», enciclopedia abreviada para la vida práctica. Colección de 4.000 recetas útiles recopiladas, explicadas y ensayadas, por la Doctora Fanny. De venta, en la librería ATENEA, Cruz Verde, 24 Se sirven los encargos contra reembolso franco porte. Se remiten prospectos a quien lo solicite.

◆◆

SE ALQUILA un salón con estantería en la calle de Valentín Sanz, número 19.

POR CABLE

Viaje de delegados del Instituto de Derecho

Nueva York, 28.—Han marchado a La Habana varios miembros latino-americanos del Instituto de Derecho Internacional, para asistir a una reunión del Comité ejecutivo, que se celebrará en aquella capital.

La Conferencia del Trabajo

Ginebra, 28.—El sábado se celebró la sesión de clausura de la Conferencia internacional del Trabajo Marítimo.

Hizo el resumen el ministro español, señor Aunós, que fué muy felicitado por su discurso.

"Le Temps" y la crisis francesa

París, 28.—El periódico "Le Temps", ocupándose de la crisis ministerial francesa, dice que con ella se ha demostrado claramente que en la Cámara existe una mayoría que desea mantener la paz con Alemania, pero no a costa de la nación.

Record de altura

París, 28.—El aviador Lecrivain ha batido el record de altura, elevándose a 11.500 metros.

Regreso del príncipe Humberto

Roma, 28.—Ha regresado a esta capital el príncipe Humberto.

El viajero fué recibido por la familia real, el Gobierno y autoridades.

En las calles del trayecto, desde la estación al palacio, el príncipe fué aclamado por la multitud.

Boda de príncipes

Roma, 28.—Ha sido anunciada oficialmente la boda del príncipe Humberto, heredero de la Corona de Italia, con la princesa María José, hija de los reyes de Bélgica.

Clausura de la Semana Alemana, en la Exposición de Barcelona

Berlín, 28.—El pasado sábado se celebró la clausura de la "Semana Alemana", en la Exposición Internacional de Barcelona.

El embajador de Alemania ofreció un banque a las autoridades españolas y personalidades, asistiendo al acto quinientos comensales.

A la hora de los brindis el embajador pronunció un discurso, diciendo que la "Semana Alemana" no había sido una mera solemnidad decorativa, sino una demostración, por parte de Alemania, del mutuo respeto y confianza que existen entre ambos pueblos, que son el fruto de la tradicional amistad y estrechas relaciones culturales y económicas hispano-germanas.

El embajador expresó su confianza de que los esfuerzos del pueblo alemán, asistiendo a la Exposición a pesar de las dificultades financieras que atraviesa, no dejarán de dar fruto.

Terminó dando las gracias, en nombre del Gobierno y del pueblo alemán, a las autoridades españolas y la prensa, por la participación que han tenido en el éxito de los actos celebrados.

La fiesta terminó con vivas a España, al rey y a Alemania.

Huelga de hambre

Moscou, 28. — Los prisioneros rusos que se hallan en los campamentos chinos, en la Mandchuria, se han declarado en huelga de hambre.

La situación política, en Portugal

Lisboa, 28. — El ministro de Instrucción, señor Costa, ha publicado unas declaraciones en un periódico, diciendo que la Dictadura se ha estabilizado, gracias a la obra financiera del ministro de Hacienda.

Aguas de VITTEL

(FRANCIA)

Indicaciones de la

SOURCE HEPAR

Litiasis biliar.
Infección de las vías biliares.
Cólicos hepáticos.
Insuficiencia biliar.
Secuelas hepáticas de las colonias.
Plétora abdominal.

DEPOSITARIO:
MANUEL F. FERIA

Parque Recreativo

HOY MARTES, 29 DE OCTUBRE

A las ocho menos cuarto.—La interesante película en seis kilométricas partes,

EL AMOR PUDO MAS

por TIM MAC COY y MARJORIE DAW.

Precios: Preferencia, 0'60. Segunda clase, 0'35. General, 0'20.

A las nueve y media.—La preciosa comedia en siete partes,

EL REGALO DE BODA

por BETTY COMPSON y RAYMOND GRIFFITH.

Dará comienzo el espectáculo con una revista VERDAGUER.

Precios: Preferencia, 1'25. Segunda clase, 0'70. General, 0'40.

CINE «LA PAZ»

(SALON DE INVIERNO)

A las nueve en punto.—La super-producción en siete partes

LOS HIJOS DEL DIVORCIO

por CLARA BOW y ESTHER RALSTON.

Precios: Preferencia, 0'60. General, 0'30. Niños, 0'20.

Teatro Guimerá

EXTRAORDINARIO ACONTECIMIENTO DE PRIMERA MAGNITUD

Estreno, en Canarias, de la sublime super-producción Paramount en ocho extensas partes, de fama universal,

SANGRE Y ARENA

Según la novela del inmortal don VICENTE BLASCO IBAÑEZ.

Intrepretada por el malogrado actor RODOLFO VALENTINO.

Dará comienzo el espectáculo con la interesante REVISTA número 3.

Se ruega al público que para evitar a última hora las aglomeraciones en taquilla, pidan sus localidades en la Contaduría del Parque Recreativo desde las doce del día hasta las siete de la tarde. Después de dicha hora, en la taquilla del Teatro.

CINEMA VICTORIA

Hoy, martes, 29 de octubre.—A las 7'30 y 7'45.—Estreno de la película «Noticiario Fox número 4» y de la película de la Metro Goldwyn Mayer, de la presente temporada, en siete partes,

LA GLORIA DEL COLEGIO

por la bella MARION DAVIES.

A las 9'15 9'30.—Reestreno de la sublime película TITAU FOX,

AMANECER

Exhibición completa.—Diez partes.—Magistral interpretación de JANET GAYNOR y GEORGE O'BRIEN.

Precios.—Salón del patio, 2 pesetas. Salón alto, 1 peseta.

Hasta las seis de la tarde, se despachan entradas en la tabaquería «La Nobleza», plaza de la Constitución, 2. Después en el Cinema.

Los encargos estarán reservados hasta las ocho.

SALON COLUMBIA-REGAL

Columbia Records — MAGIC NOTES TRADE MARK

Discos nuevos recibidos:

TANGOS.—«Mamita», cantado por Celia Gámez. «Niño bien» por Orquesta Argentina. «No me llores», cantado por Pepe Romeu. «Ya no canta Chingolo», cantado.

VARIOS.—«Los voluntarios», pasodoble. «Viva el trigémino», schottis. «Corridas goyescas», pasodoble.

DISCOS POR JOSE MARDONES.—«El barbero de Sevilla», «Las noches del Fígaro», «La del pañuelo rojo», «Los Hugonotes», «La pulga», «La Molinera de Santianes», y otros muchos.

AUDICION Y VENTA: SALON COLUMBIA - REGAL, PEREZ GALDOS, 4—SANTA CRUZ DE TENERIFE

Ministerio de Cultura 2010

Sección de anuncios diversos

Aquileres de casas, habitaciones, etc.

VIVIENDAS

SE ALQUILA la casa de dos plantas, calle de Botón de Rosa, 3.—Informarán en «La Estrella».

SE ALQUILA el piso alto independiente de la casa de la calle de Jesús María, letra B, próximo a la plaza de los Patos, de reciente construcción y con todas las comodidades. Informarán en la misma o en la fábrica de enfrente.

SE ALQUILA el segundo piso de la casa calle de San Francisco Javier, 15. Tiene cinco habitaciones, cuarto de baño, terraza, luz eléctrica y demás servicio.—Razón en la misma.

SE ALQUILA un piso alto en lo más céntrico de la población, con instalación de agua, luz eléctrica y gas.—Informes: Ferretería de Acevedo.

SE ALQUILAN dos casas en el barrio de Salamanca, una dando a la calle de Igualdad y otra a la de Libertad, con amplio jardín independiente para cada una. Para informes, Juan Galán, plaza de la Concepción, Laguna. Teléfono 1.547.

PISO ALTO.—Se alquila uno en La Laguna calle de Fagundo (hoy Cabrera Pinto), número 30.—Razón en la misma o en Alamos, número 36.

SE ALQUILAN cuatro casas próximas a terminarse, dotadas de todas las comodidades, en el mejor sitio de la población, frente al Puerto, con espléndidas vistas.—Darán razón en la Agencia BUICK.

SE ALQUILA el segundo piso de la casa de reciente construcción, situada en la calle de Alvarez de Lugo número 1, esquina a Rambla de Pulido.—Razón: Oficinas de Cristóbal Beautell, Rambla de Pulido, número 41.—Teléfono 491.

SE ALQUILA el piso principal de la casa calle Doctor Allart número 43.—Para informes: Emilio Calzadilla, 12.

CASA EN LA CUESTA.—Se alquila una, recientemente construída. Para informes, en las oficinas del Banco de Ahorro y Construcción, Imeldo Serís, 97.

ALQUILERES DE CASAS.—Casa cómoda, moderna, se alquila en la calle de Lucas Fernández Navarro.—Razón: don Fernando Suárez. Imeldo Serís, 39.

SE ALQUILA un segundo piso de reciente construcción, con todos los adelantos modernos en la calle de Santa Rosalía, número 48. Informes en Ferrer 73.

SE ALQUILA una casa recién arreglada con pisos de mosáicos, luz, agua a presión y gas, en la calle de Domínguez Alfonso número 9 (antes Noria).—Razón: Lázaro Illada, Pasaje de Sitjá.

SE ALQUILA la casa número 89 de la calle Alfonso XIII.—Darán razón: Numancia, número 12.

SE ALQUILA el primer piso de la casa calle Doctor Allart, número 43.—Darán razón: Emilio Calzadilla, número 12.

CASA.—Se alquila en Villalba Hervás, 21, con todos los servicios.—Razón: Peluquería «El Fígaro», Pérez Galdós, 3.

SE ALQUILA una casa en la barrio de La Alegría, con seis habitaciones, cocina, retrete y demás comodidades.—Razón: Manuel Pérez, en la finca de los Clavijos.

SE ALQUILA el piso alto de la casa calle Primo de Rivera, 10. Es casa de moderna construcción, teniendo por consiguiente toda clase de comodidades. Está situada cerca de la plaza de la Paz.—Informarán en el número 12 de la misma calle.

SE ALQUILA un piso de la casa calle de Santiago, 28, esquina a San Antonio, recién construída. Razón en la misma casa y en Cruz Verde, 9.

SE ALQUILA o se vende una casa recién construída en Las Cuatro Torres; sirve para dos familias.—Informes: Pilar, número 57 o Regla número 2, Fábrica del Hielo.

SE ALQUILA en La Laguna un piso alto, de moderna construcción, en la calle de Remojo, número 1.—Precio módico.—Razón en la misma casa.

CASA. Se alquila en La Laguna, por temporada o por años, con agua a presión, luz eléctrica, cuarto de baño, terraza y demás comodidades.—Darán razón, en La Laguna, calle de San Juan número 1, (altos de la dulcería de Rasero).

SE ALQUILA la espaciosa casa sita en la calle de Alfonso XIII, de esta capital, frente a «Casa de Elder», con capacidad suficiente para establecer en la misma casa importante negocio, oficinas, etc.—Dará razón, Luciano Padrón, de ocho a once de la mañana (hora oficial), calle del Doctor Allart, 22 (antes Sol).

SE ALQUILA en el Camino del Manicomio una casa con estantería. Sitio de negocio.—Dará razón, Luciano Padrón, en la calle del Doctor Allart (antes Sol), número 22, de ocho a once de la mañana (hora oficial).

OTROS ALQUILERES

SE ALQUILAN varios departamentos para oficinas, en los pisos bajos de la casa que está terminándose de construír en la esquina de las calles de la Marina y San Felipe Nery, así como el piso principal, habilitado para casa-habitación. Darán razón en la misma casa, y en la calle de la Candelaria, núm. 23.

SE ALQUILAN dos o tres habitaciones para matrimonio solo o personas mayores.—Razón: Plaza del Instituto, don Juan Reyes.

SE ALQUILA un salón propio para oficinas, en el entresuelo del Casino, Eduardo Cobián, número 1, con ventanas a la calle. Darán razón, conserjería del Casino.

SE ALQUILA un amplio local en la calle de la Noria.—Para informes, dirigirse a las lonjas de pescado salpreso, Miraflores, 5.

CASA DE HUESPEDES «LA MADRILEÑA».—Ofrece habitaciones interiores y exteriores, con pensión completa. — Precios económicos. — San Francisco, número 79.

SE ALQUILA una habitación con derecho a todo el servicio en la casa calle de Pablo Iglesias. Informarán calle de la República, número 33.

SE ALQUILA amplia y ventilada habitación con balcón a la calle, para caballero solo, con o sin pensión.—Razón: Santa Rosalía, 17.

HABITACION.—Se alquila una, con frente a la plaza de la Constitución.—Razón, «Maison Blanche», Cruz Verde, 19.

SE ALQUILA una habitación a caballero solo o señora sola, con servicio de agua y luz. Calle San Juan Bautista, 7.

HABITACION.—Se alquila una con todo servicio en la calle de Santa Rosa de Lima, número 13, a caballero solo o matrimonio sin hijos.—Razón en la misma.

SE ALQUILA un local con estantería, propio para cualquier negocio, en la Rambla de Pulido, 61. Razón, en la misma.

SE ALQUILA una habitación propia para oficina.—Razón: Eduardo Cobián, número 9.

SE ALQUILA un garaje en la Avenida de Cuba, frente al cuartel de Ingenieros, donde estuvo anteriormente Sanidad Exterior.—Razón: Oficinas de Cristóbal Beautell, Rambla de Pulido, número 41, Teléfono 491.

SE ALQUILA accesoria. Teobaldo Power, 10. Precio módico.

SE ALQUILA una accesoria en sitio céntrico.—Razón: en la venta de la calle de San Felipe Nery, esquina a San Juan Bautista.

HABITACIONES.—Se alquilan amuebladas, para caballeros solos.—Razón: Rambla de Pulido, 16.

EN CASA DE FAMILIA se ofrece cuarto con pensión, a caballero solo, o a dos amigos.—Razón en esta imprenta.

SE ALQUILA la accesoria y piso alto de reciente construcción situado en la calle de Puerta Canseco número 7.—La accesoria mide 120 metros cuadrados, muy propia para almacén.—Informes: Imeldo Serís, 110.

ALQUILASE accesoria.—Teobaldo Power, 10. Precio: 50 pesetas.

SE ALQUILAN habitaciones amuebladas para caballeros solos y para escritorio con dos ventanas a la calle.—Imeldo Serís, 103, frente a la casa de Elder.

SE ALQUILAN dos amplias habitaciones con derecho a todo el servicio, en casa moderna.—Precio módico.—Informes en esta imprenta.

GARAGE con capacidad para uno hasta cuatro coches, con servicio de agua a presión, luz, pozo y teléfono, se alquila en Asuncionistas, 5, donde darán razón.

Sección para señoras

MODISTA.—Se ofrece para trabajar en casas extranjeras. Dirigirse al Señor de las Tribulaciones, 2.

MODISTA.—Se confeccionan trajes para señoras y se preparan para las señoritas que los quieran hacer por sí mismas. La misma da clase de corte.—Teobaldo Power, 11.

MODISTA de corte, admitiendo aprendiza por la mañana y tarde, a precios módicos.—También se da clase de guitarra a señoritas y niños menores de quince años.—Santiago número 42.

MODISTA.—Se ha trasladado de San Francisco Javier 15, a Serrano 68.—También se da clase de corte.

VAINICAS.—En la calle de San Francisco Javier, 26, se reciben encargos de vainicas para la máquina marca «Singer» (último modelo), instalada en la calle de Viera y Clavijo, 10, donde se hacen toda clase de trabajos con prontitud y esmero.

No confundirse, Viera y Clavijo, 10, frente a las Modas.

ACADEMIA DE CORTE Y CONFECCION. La acreditada modista Alejandrina Camacho ha trasladado su domicilio a la calle de Doctor Allart, número 22 (antes Sol) en la cual quedará establecida bajo la dirección de la misma, una Academia de corte y confección en la que se admiten alumnas. También se cortan y prueban trajes a medida a las señoras que deseen confeccionárselos por sí mismas.

SE HACEN vainicas con prontitud y esmero.—Alfonso XIII, número 43.—Frente a las Máquinas Singer.

TRABAJOS FINOS.—Para plisados en todas dimensiones, vainicas en todos los anchos y dibujos, lo mismo que forrado de botones en todos los tamaños y formas.—Informarán, San José, 14.—Santa Cruz.

ELEGANTES SEÑORAS Y SEÑORITAS. En la calle de la Luna, 83, se hacen plisados últimos modelos, a precios baratísimos. Se hacen también vainicas al tamaño deseado, a 20 céntimos vara.

Fincas y solares en venta

FINCA RUSTICA EN VENTA.—Se vende una finca de unas ocho fanegadas aproximadamente, situada entre los caminos de San Miguel y San Bartolomé, en Geneto (Laguna), que linda con las fincas de don Julián Ramallo y don Juan de la Cruz.—Informarán en San Agustín, 53, La Laguna.

SE VENDEN solares frente a los garages de don Matías Molina.—Informarán: Juan Rodríguez y Rodríguez. Almacén «La Aurora». Puente Zurita, número 5.

VENTA DE FINCAS.—En Tacoronte se vende una hacienda con amplia casa para dueño, casas de medianeros, granero, bodega, lagar, etc.—Informarán en esta imprenta.

SE VENDE frente a la Cruz del Señor 1.600 metros de solar, juntos o los metros cuadrados que cada cual desee, y una casa pequeña.—Precios sumamente económicos. Para más informes, diríjanse a don Vicente Martín Reyes, maestro mampostero, barrio de Buenavista.

SE VENDE en el Portezuelo, próximo al lugar señalado como final del acueducto general del Sur, una finca con cabida de siete fanegadas y cuatro almudes, inmejorable para el cultivo del tabaco.—El pago a satisfacción del comprador.—Darán razón: de dos a seis en La Laguna,, Sol y Ortega, 24

SE VENDE un inmejorable trozo de tierra en la carretera de Tejina, donde llaman «Pozo Cabildo», el que por su magnífica situación sirve ventajosamente para edificaciones.—Informarán en La Laguna, el letrado don Juan Martí y Martínez-Ocampo.—Obispo Rey Redondo.

SOLAR.—Con muy buen precio se vende uno en la plaza del Mercado de esta capital. Informes, ferretería de Acevedo Rojas.

VENTA DE SOLARES.—En la calle de Lucas Fernández Navarro se venden con toda la urbanización incluída y libre por consiguiente de pagos de derechos por este concepto.—Razón: Juan Muñoz Pruneda.—Ruiz de Padrón, 5.

SOLARES.—Se venden para la construcción de casas y otros edificios. Situación, en el barrio de los Hoteles y sitio de gran porvenir. En totalidad o en diversas partes, en condiciones muy ventajosas y con facilidades de pago.—Informes: Calle Costa y Grijalba número 6, en Santa Cruz.

BANCO HISPANO DE EDIFICACION.—Venta de solares a plazos, con el máximo de facilidades. Delegación: Alfonso XIII, 17.

Compra-venta acciones

AGUA.—Se vende una acción de una importante galería de la Orotava, con derecho diez pipas diarias, en 7 mil pesetas. Para informes, Sabino Berthelot, 8, en esta capital.

SE VENDE una acción del Banco Hispano de Edificación, compuesta de siete lotes de 1.000 pesetas, por lo desembolsado, pesetas 111'00.—Informarán en Consolación, 63.

SE VENDE muy barata, una acción de la galería «Las Nereidas». Tiene agua.—Informes: Café Dorta, Tacoronte.

SE PERMUTA una acción de agua de la empresa de «Los Guanches», por una casa en La Laguna o en Santa Cruz o también por terrenos.—Para informes: Realejo alto calle del Medio, número 60. Pedro García Hernández.

SE VENDE una acción de la galería de Araca.—Informarán en San Carlos número 1.—Manuel Vera.

SE VENDE una acción de agua de la galería del Pilar, una finca en la Villa de Arico, destinada al cultivo de patatas y viña, en buen sitio para riego, en el sitio llamado «La Quinta», y otras más. También se vende en esta capital, un solar en el barrio del Perú. Para informes: Barrio del Perú, segunda calle, número 45.

ACCIONES.—En la casa de Banca de don Luis Pozuelo, en La Laguna, se compran acciones de agua de la Comunidad «Paso de la Fajana», Punta del Hidalgo.

Profesionales

MECANOGRAFO.—Se hace toda clase de trabajos a máquina, especialmente documentos. Dirigirse a esta imprenta.

SE CONFECCIONAN colchones de todas clases en casa y a domicilio: para informes, Petra González Martínez, antigua colchonera de la casa Vandewalle. Pablo Iglesias 58.

ACADEMIA DE MECANOGRAFIA Y TAQUIGRAFIA, dirigida por la señorita Emma F. Trujillo.—Material recientemente renovado. Se hacen trabajos de Mecanografía. Clases a domicilio. Santa Cruz de Tenerife; Paseo Isabel II. Frente a Numancia.

ALTAVOCES PHILIPS.—Altavoces Nora, altavoces Hegra electrodinámicos.—Pídalos casa Arienza.—San José, 38.

Agua mineral de Teror

Se participa al público en general, el haber quedado organizado el reparto a domicilio, de dichas aguas, sin alteración de precio y en cualquier cantidad.

DOMINGO MARRERO PEREZ

Emilio Calzadilla 10.—Teléfono número 307.

Casas en venta

VENTA DE UNA CASA.—En uno de los sitios más céntricos de esta capital, se vende una casa terrera.—Informará: don Manuel Santaella, corredor de Comercio.—Alfonso XIII, 70.

EN LA BARRIADA DE LEY se vende o se alquila una casa; también se vende un solar. Razón: don Fernando Suárez, Imeldo Serís, número 39.

SE VENDEN las siguientes casas: calle Alfonso XIII número 58, calle Callao Lima, número 20 y calle San Telmo número 28.—Esta última próxima a la Avenida Marítima. Para informes: Arturo Pérez-Zamora Mandillo.—Calle Emilio Calzadilla, número 12.

SE VENDE una casa de dos pisos, con jardín y pozo, situada en la calle de Juan de Vera, número 57, La Laguna. Informarán en esta capital, Norte 43 (altos).

EN LA OROTAVA se vende una casa en la calle del Castaño, número 42, donde informarán.

SE VENDE, en Los Silos, una casa de un piso, situada en la calle de Pedro Dortea Pérez, con frentes a la calle del Cantillo y Callejón del Alamo. Para informes, su dueño, Marcos Falenzuela Dorta, en la misma casa.

SE VENDE la casa situada en la calle de San Clemente esquina a Robayna, entre la casa Elder y el hotel Olsen.—Informes: Bethencourt Alfonso número 28 (antes San José).

SE VENDEN dos casitas modestas en el barrio del Cabo. Precio moderado.—Informará Luciano Padrón, Doctor Allart, 22, de ocho a once de la mañana (hora oficial).

CASA.—Se vende la procedente de la testamentaría de doña Remedios Ramos. Se halla totalmente desocupada, libre de cargas e inscrita en el Registro de la Propiedad, y situada en esta capital, calle Callao Lima número 17 antiguo y 5 moderno.—Para informes, diríjanse a don Francisco Expósito Ramos, calle Alfonso XIII número 4, en La Laguna.

SE VENDE en sitio céntrico y libre de gastos de urbanización, una casa acabada de construir, con dos pisos independientes a todo confort.—Méndez Núñez, 48 (solar).

SE VENDE la casa de la calle Serrano número 60.—Informarán en la misma.

VERDADERA GANGA.—Se venden dos magníficas casas y algunas otras propiedades en La Laguna. Una de estas casas, hecha con el mayor confort, esta dispuesta para habitaría dos familias independientemente. Para informes, en esta imprenta.

Venta de automóviles

CAMION FORD.—Vendo uno, con muy poco uso, precio convencional.—Dirigirse a Joaquín Cañibano. Plaza de San Cristóbal, 59.

GANGA.—Se vende un automóvil marca «Willys-Knight», de siete asientos, muy barato.—Razón en esta imprenta.

COCHE AUTOMOVIL en perfecto estado un sinnúmero de piezas de repuesto, se vende muy barato, por ausentarse su dueño.—Para informes: Tribulaciones, 28, de una a dos (hora oficial).

SE VENDE una camioneta de 20 caballos y con capacidad para 2.000 a 2.500 kilos de carga útil.—Razón: Cristóbal Beautell Meléndez, Fagundo, 13, Laguna.

CAMIONETA RENAULT completamente nueva, se vende dando facilidades para el pago, con buenas garantías.—Informes: en la fábrica «La Belleza», Teobaldo Power, 6. Santa Cruz de Tenerife.

AUTOBUSES.—Se vende uno marca «Ford» de los que prestan servicio en la línea Muelle-Fielato. Se dan, si se desea, facilidades en el pago. Informes, A. Vilar, oficina plaza del Mercado.

Avisos de interés

¿CALLOS?—Usando solo tres días el patentado «Unguento mágico», desaparecen totalmente, callos y durezas, ojos de gallo, verrugas y juanetes.—Hay muchas imitaciones ineficaces.—Exigid UNGUENTO MAGICO.—En farmacias y droguerías: 1,50 pesetas. Por correo, 2 pesetas.—Farmacia Puerto, plaza de San Ildefonso, 5.—MADRID.

SE DESEA tomar a préstamo 12.000 pesetas para ayudar a comprar un terreno, sirviendo de garantía el mismo, o si se desea alguna otra propiedad del comprador. Informes en esta imprenta.

SE ARRIENDA una finca de 22 fanegadas de tierra, bajo riego del Canal de Araya, entre el kilómetro 11 de la carretera del Sur, donde llaman Barranco Grande, en la jurisdicción del Rosario. Esta finca es conocida por «El Hospitalito».—Dirigirse a Luis Padrón y Pulido, O'Donnell, 9.

COMPRO motorcito eléctrico pequeño, como de máquina de coser.—Razón: calle Caleta, 10, piso segundo.

SE DESEAN comprar dos casas terreras, que estén unidas, o en su lugar, una de dos pisos independientes. Para ofertas, dirigirse por escrito al Café de Andrés, plaza de la Constitución, a nombre de José García, dando precio y situación de las propiedades; debiendo hallarse enclavadas estas dentro del radio de la población.

Ventas varias

SEMILLA de rábanos, lechugas y otras hortalizas de muy buena clase, se venden en la Rambla Benítez de Lugo, 5 (almacén «La Aurora»).

PALOMAS MENSAJERAS.—Se venden de buenas razas y baratas, en la calle de San Lucar, 17.

SE VENDEN 200 mojos de cañas para tomateros. Razón, en la calle de la República, 15, de 1 a 2.

SE VENDE un palomar de mensajeras, todas viajadas y algunas con premios, por no poderlas atender su dueño.—También se vende una cachorra loba, de 5 meses.—Razón, en esta imprenta.

SE VENDEN pupitres vipersonales, bastidores y efectos de colegio y muebles, todo muy barato.—Informarán: Igualdad, 10.

CAFE en sitio céntrico, bien acreditado, y por no poderlo atender su dueño, se vende. Razón en esta imprenta.

SE VENDEN cinco bancos, propios para escuela, iglesia, jardín, etc.—Dirigirse a Salamanca, última casa de la acera derecha (frente a Camacho).

SE VENDE un café acreditado, por ausencia de su dueño. Informarán en esta imprenta.

SE VENDE un café bien situado, frente a la plaza de Weyler, en Puerta Canseco, 67. Informarán en el mismo.

VENTA.—Se traspasa una, en precio bastante económico, en la calle de San Francisco, número 40.—Razón en la misma.

SE VENDE una máquina para batir huevos, otra máquina para moler almendras, y refinadora de chocolate de tres cilindros; un motor eléctrico de uno y medio caballos de fuerza, a 720 revoluciones por minuto en perfecto estado y todos sus accesorios para su instalación.—Para informes: en Suárez Guerra (antes San Roque) 25 o en Fomento número 8.

SE VENDE un motor con molino, grúa, tuberías, tanque para la refrigeración y todos los accesorios, con piedras del país, todo por dos mil pesetas.—Dirigirse a Alvaro González Castro.—San Sebastián de la Gomera.

SE VENDEN dos vitrinas y dos mostradores propios para comercio.—Razón en esta imprenta.

ESTANTERIA propia para comercio o cosa análoga, se vende una en buenas condiciones.—Informes en calle Salamanca, 7, (barbería).

SE VENDE un aparato «Electro Lux» sin haber sido utilizado, por mucho menos del precio de costo.—Informes en esta imprenta.

CRISTALES PARA ESCAPARATES.—Se venden dos a precios reducidos.—Plaza de la Constitución, 4.

SE VENDE un motor de corriente continua, de 3 y 4 H. P. y otro de 0'45 H. P. Darán razón, Viuda e Hijos de Aureliano Yanes.—Porlier, número 19.

MAQUINA registradora de cuatro gavetas, máquina de escribir Underwood, mesa de escritorio, estantería pequeña para escritorio, todo en buen estado; se vende.—Informan, 25 de julio, número 18.

BOCOYES vacíos y medias pipas, se venden en buenas condiciones, de aguardientes, propios para vino.—Razón: en «La Tropical», bajos Hotel Orotava.—Calle General Gutiérrez.

Venta de muebles

SE VENDE un juego de comedor completamente nuevo; una máquina «Singer» en buen estado y un magnífico mantón de Manila.—Informarán en San Sebastián número 22.

JUEGO DE ALCOBA.—Con poco uso, se vende uno. Razón: Puente Zurita número 6

SE VENDE magnífico piano-pianola en buen uso.—Razón: Peluquería de Pedro Lasso.—Cruz Verde.

PIANO-PIANOLA. — De acreditada marca americana, completamente nueva, se vende una en buen precio, con 170 rollos seleccionados. Para informes, en esta capital «Hotel Niza», frente a la plaza del Príncipe, y en la Orotava, Calvario, 11.

SE VENDE un piano en buen estado de uso, por un precio reducido.—Informarán en esta imprenta.

SE VENDE un piano baratísimo.—Pilar, 10.

SE VENDE una alcoba moderna.—Informes en esta imprenta.

SE VENDE ropero de dos lunas viseladas, magnífico, casi nuevo, y máquina «Singer», semi nueva. Robayna, 5.

MUEBLES.—Se venden en Libertad, 17.—De dos a cuatro de la tarde.

MESA DE ESCRITORIO.—Se vende una buena mesa bureau y otra pequeña, para máquina de escribir.—Darán razón en esta imprenta.

SE VENDE una buena alcoba, estilo alemán, compuesto de armario de tres lunas, con acertada distribución interior, tocador, dos camas de 100 centímetros con sus sommiers de muelles, 2 mesas de noche y dos sillas y un magnífico tresillo de piel legítima, adquirido en la casa «Muebles Benlloch».—Santa Rosalía, números 36 y 38, frente a la calle de la Amargura.

Ofertas y demandas de empleos y trabajo

OFERTAS

SE NECESITA un oficial de barbería en la Cruz del Señor, 38.

COSTURERA.—Hace falta una buena operaria para hacer camisas de caballero. Razón, Ferrer, 71, o San José, 7, sastrería.

NIÑERA.—Hace falta una en la calle de Eduardo Cobián número 9.

SEÑORITA con buena letra y algunos conocimientos de Contabilidad, se precisa para contable.—Dirigirse por escrito al Apartado 88.

SE NECESITA una buena cocinera y una muchacha para el servicio de dentro.—Dirigirse a la calle de Imeldo Serís 73.

CRIADA o chica se necesita.—Informes: Alfonso XIII (Castillo), 13, segundo.

DEMANDAS

SEÑORITA.—Se ofrece para dar clases particulares a domicilio, de primera enseñanza, piano, inglés, francés, mecanografía y taquigrafía.—Darán razón: Progreso, número 46, esquina a Benavides, de diez de la mañana a cuatro de la tarde.

TENEDOR DE LIBROS.—Se ofrece para trabajos por horas en oficinas de comercio Larga práctica en toda clase de asuntos comerciales. Razón y detalles: Librería y Tipografía Católica, San Francisco, 7.—Santa Cruz de Tenerife.

COCINERO cubano, se ofrece uno para casa de familia.—Razón en esta imprenta.—San Sebastián, 75.

AMA DE CRIA del campo, se ofrece una con abundante leche.—Razón, venta de Evarista, calle del Sol, esquina a Imeldo Serís.

JOVEN con buenas referencias desea colocación en casa particular.—Informes en el Hotel Niza.

SEÑORITA PROFESORA.—Para dar clases a domicilio, se ofrece señorita profesora.—Darán razón: Sabino Berthelot, 32 moderno.

El carbón vegetal, sufre una gran baja

El almacén de calzado «La Bandera Blanca», en vista de la enorme baja que han sufrido últimamente los carbones vegetales, pone en conocimiento de sus clientes y del público en general, que desde hoy, el precio para sus carbones vegetales es de nueve pesetas el saco puesto en el domicilio de sus clientes.

Como hay precios especiales para partidas de 100 sacos en adelante, avisándolo con ocho días de anticipación, será puesto sobre este muelle a ocho pesetas, siendo de cuenta del comprador el acarreto y derechos de consumo.

Como esta casa considera un triunfo el haber podido llegar a obtener este precio debido a sus propios esfuerzos, después de felicitarse a sí misma, felicita asimismo a su numerosa clientela y al público en general, en cuyas casas no debe faltar nunca un saco de estos carbones.

También repartimos el carbón de cok de esta Fábrica de Gas, a 5'50 el quintal.

No confundirse: Almacén de calzado «La Bandera Blanca», Alfonso XIII, número 81.—Teléfono número 369.—Pedro Martín Dorta.

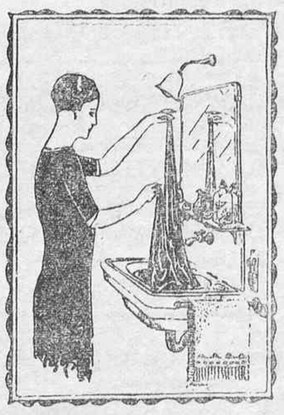

Tintes Victoria

Para teñir en frío o caliente.

Si desea absoluta garantía exija los TINTES VICTORIA. No admita sustituciones.

Una prueba la dejará convencida.

De interés para el público

CARBON DE COK, blando, magnífica calidad, de procedencia Cardiff. Se sirve a domicilio.

CARBON DE BREZO, primera calidad, garantizada. En breve se establecerá servicio a domicilio de este combustible, a precios sin competencia.

PAJA PARA PIENSO, en pacas, blanca, fina, de la mejor calidad que se importa de Portugal. No compre usted sin consultar nuestros precios. Vendemos más barato que nadie.

Dirigirse para pedido a la calle de San José, número 20.—Apartado de Correos, 49.—Teléfono, 179.

Ministerio de Cultura 2010

INFORMACIÓN TELEGRÁFICA

MADRID

La Asamblea de olivareros

Madrid, 28.18.—Se ha celebrado la Asamblea Nacional de Olivareros.

La Asamblea, en la que están representadas todas las regiones olivareras de España, discutió las medidas que deben adoptarse para mantener un precio remunerador del aceite.

También se adoptaron acuerdos para velar por la pureza de dicho artículo y se aprobaron las conclusiones que serán elevadas al Gobierno, pidiendo que sean protegidos los aceites nacionales.

De fútbol

Se ha reunido la ponencia encargada de la reforma del reglamento de árbitros de gútbol, acordando la supresión del Colegio nacional de Arbitros.

En lo sucesivo éstos serán elegidos por un comité especial.

Se fija la edad de 20 años, para poder tomar parte en los exámenes.

Los colegios regionales continuarán existiendo,con ciertas restricciones.

Homenaje a Tamayo y Baus

En la Academia Española de la Lengua se celebró ayer la sesión de homenaje a la memoria del dramaturgo don Manuel Tamayo y Baus.

Presidieron el señor Pidal y el obispo de Madrid.

Los discursos estuvieron a cargo del doctor Cotarelo y de don Serafín Alvarez Quintero, que enaltecieron la figura del dramaturgo.

Al acto asistió numerosa concurrencia.

En la Facultad de Medicina

El doctor Maestre explicó esta mañana su última lección, en la Facultad de Medicina.

Habló del funcionamiento de la Escuela de Medicina Legal, disertando después sobre los glóbulos rojos y la avariosis.

La última lección del doctor Maestre, resultó en extremo interesante.

Al mediodía, los antiguos alumnos del señor Maestre, le obsequiaron con un banquete.

Destinos militares

El Diario Oficial del Ministerio del Ejército, publica los siguientes destinos:

Al regimiento mixto de Artillería de Tenerife, el capitán don Tomás Picada.

Al grupo de Tenerife, el suboficial de Ingenieros don Antonio Pina.

Al Hospital Mlitar de Tenerife, el teniente coronel de Sanidad, don Aurelio Solís Jacinto.

Al Mixto de Artillería de Tenerife, el capitán médico don Victoriano Darias.

Bendición de un globo

En el Parque de Aerostación de Guadalajara se celebró ayer la ceremonia de bendecir un nuevo globo denominado "Coronel Rojas".

Al acto asistieron el general Kindelán, jefes y oficiales y numeroso público.

El general Kindelán pronunció un discurso exaltando la memoria del coronel Rojas.

Después el globo se elevó, aterrizando felizmente, a las cuatro de la tarde.

Provincias

Obsequio de Marconi

Barcelona, 28.—Ayer regresó de Madrid, el inventor italiano, señor Marconi.

Por la tarde obsequió con un te, a bordo de su yate "Electra", a las autoridades locales.

El ministro de Justicia

Barcelona, 28.—Ha llegado a esta ciudad el ministro de Justicia y Culto, don Galo Ponte.

El viajero fué recibido en la estación por las autoridades y representaciones.

Llegada de ex ministros

Barcelona, 28.—Ha llegado a esta ciudad, con objeto de visitar la Exposición, el ex presidente del Consejo de Ministros, marqués de Alhucemas.

También ha llegado el ex ministro señor Cambó.

La causa contra Zamora

Barcelona, 28.—En la Audiencia se ha visto la causa seguida contra el guardameta Zamora y Brugueras, procesados por haber atropellado, matándolo, a un niño, con el automóvil que guiaban.

El fiscal modificó las conclusiones, pidiendo se condenara a Zamora a cuatro meses de arresto, y a Bruguera a seis meses.

La petición del fiscal entra en el último indulto.

Cambio de telegramas

Sevilla, 28.—El general Carmona ha enviado un telegrama a don Alfonso, agradeciéndole las atenciones de que fué objeto durante su estancia en nuestra nación.

El rey le ha contestado con otro telegrama redactado en términos afectuosos.

También ha recibido don Alfonso telegramas del presidente de Chile y del jefe del Gobierno italiano, señor Mussolini, agradeciéndoles los que el soberano español les envió, con motivo de los atentados contra el general Ibáñez y el príncipe Humberto.

El presidente, en Cádiz

Cádiz, 28.—Ayer llegó a esta ciudad el jefe del Gobierno, al que se dispensó un entusiasta recibimiento.

El marqués de Estella recorrió la población, informándose de las importantes mejoras urbanas que se han realizado.

Al mediodía se celebró, en el Ayuntamiento, una recepción en honor del presidente, asistiendo las autoridades, representaciones, comisiones y numeroso público.

Después el jefe del Gobierno asistió a la ceremonia de colocar la primera piedra del monumento a don Cayetano del Toro.

Un baile

Sevilla, 28.—En el Casino de la Exposición se celebró anoche un baile, organizado por la Legación de Venezuela.

Inauguración de un Pebellón

Sevilla, 28.—Los infantes inauguraron ayer el Pabellón de Castilla la Vieja y León, en la Exposición Ibero-Americana.

Durante la ceremonia formaron la tripulación de la carabela "Santa María" y una compañía del regimiento de Soria.

Se dijo una misa, oficiando el arzobispo de Valladolid, ayudado por dos diputados provinciales de Valladolid y Logroño.

Por la tarde los reyes recorrieron el pabellón, visitando todas las instalaciones.

La parálisis infantil

Cartagena, 28.—Se ha registrado un caso de parálisis infantil, seguido de defunción.

Las autoridades han adoptado enérgicas medidas para evitar la propagación de la enfermedad.

Servicio de la Transradio Española (S. A.)

FRANCIA

La crisis francesa

París, 28.—El señor Daladier, encargado de la formación del nuevo Gabinete, reanudó ayer las consultas sobre la colaboración de los partidos en el gabinete.

El grupo socialista del Parlamento se mostró favorable a la idea de colaborar en el nuevo Gobierno, respetando, desde luego, la decisión que adopte el Consejo nacional del partido, que se reunirá hoy.

El señor Daladier ha obtenido también, en principio, la conformidad del señor Briand, de continuar su obra política exterior, previo el examen del programa general del nuevo gobierno.

Fallecimiento

París, 28.—Ha fallecido, á los 62 años de edad, el doctor Tuffier, famoso cirujano especialista en enfermedades del estómago, intestinos y pulmones.

El turismo aéreo

París, 28.—Los aviadores Bailey, Reginensi y Mardot salieron ayer del aeródromo de Le Bourget, con dirección a Mozambique.

El propósito de los aviadores es estudiar las posibilidades de establecer una línea aérea de turismo.

ALEMANIA

Alemania y el plan Young

Berlín, 28.—El resultado del referendum contra el plan Young, señala que sólo ha votado á su favor el seis por ciento de la población.

Fallecimiento de Bulow

Berlín, 28.—Ha fallecido, á los 81 años de edad, el ex canciller del Imperio, Bulow.

CHECOELOVAQUIA

Las elecciones

Praga, 28.—Según los primeros resultados de las elecciones generales, los comunistas han perdido varios puestos.

ITALIA

El aniversario del fascismo

Roma, 28.—Con motivo del séptimo aniversario de la revolución fascista, en toda Italia se han celebrado ceremonias de carácter patriótico.

ESTADOS UNIDOS

Homenaje á la señora Curie

Nueva York, 28.—Durante la inauguración de la Casa de la Química, de la Universidad de Saint Lawrence, se hizo entrega del título de doctor "honoris causa", á la señora Curie.

Agente general para esta provincia: ALBERTO CAMACHO

Doctor Comenge, 11.—Santa Cruz de Tenerife

Distribuidores en los principales pueblos

Madrugada

El proceso contra Sánchez Guerra

Madrid, 28.22.—Comunican de Valencia, que ayer y hoy continuaron las sesiones del proceso contra el señor Sánchez Guerra y otros encartados, informando los defensores, excepto los señores Bergamín y Rodríguez Viguri, que lo hicieron el sábado.

Hoy terminó el Consejo, retirándose el tribunal para deliberar y dictar sentencia.

Conferencia de ministros

El ministro del Ejército, general Ardanaz, estuvo esta mañana en el Ministerio de Fomento, donde conferenció extensamente con el conde de Guadalhorce.

Audiencia

El general Ardanaz recibió hoy en audiencia a un capitán de Estado Mayor del Ejército alemán.

Descubrimiento de lápidas

En la Academia de Sanidad Militar se celebró la ceremonia de descubrir las lápidas colocadas en memoria de los médicos militares doctores Albert, Martín y Salazar.

Al acto asistieron el ayudante del ministro del Ejército, general Ardanaz, en representación de éste, autoridades militares, inspector de Sanidad y otros invitados.

Se leyeron unas cuartillas exaltando la memoria de los finados.

Los organizadores acordaron suspender el lunch, dedicando su importe al Colegio de Huérfanos militares.

Este rasgo ha sido muy elogiado.

Ultimas noticias

La marcha sobre Roma

Roma, 28.—Con motivo de cumplirse el séptimo aniversario de la marcha de los fascistas sobre Roma, el jefe del Gobierno, señor Mussolini, revistó a los "camisas negras", desde el balcón del palacio de la Presidencia.

El dictador pronunció un enérgico discurso,condenando la campaña de atentados que realizan los emigrados italianos.

Terminó diciendo el señor Mussolini que al entrar Italia en el octavo año del fascismo, no será fácil hallar otra nación en mejores condiciones en el mundo, pues Italia ha llegado a constituir un ejército de ciudadanos soldados.

El jefe del Gobierno fué aclamado frenéticamente por los "camisas negras".

Atentado contra el jefe del Gobierno japonés

Tokio, 28. — Un desconocido atentó contra la vida del presidente del Consejo de ministros.

El agresor, armado de un puñal, penetró en el automóvil que ocupaba el presidente, tratando de herirle.

El chófer, que se dió cuenta de los propósitos del agresor, pudo evitar que los consumara.

El agresor fué inmediatamente detenido, habiéndose comprobado que se trata de un demente.

Pérdida de un avión.—Cuatro muertos

Londres, 28.—Ha sido confirmada la noticia de la pérdida de un avión postal inglés, en el trayecto de Alejandría a Génova.

En el siniestro han perecido 4 personas que conducía el avión.

El aparato quedó completamente destrozado.

La crisis francesa

París, 28.—Continúa tramitándose laboriosamente, la solución de la crisis ministerial.

En los círculos políticos reina extraordinaria animación, haciéndose apasionados comentarios sobre los inconvenientes que, para el logro de sus gestiones, encuentra el señor Daladier.

La actitud de los socialistas

París, 28.—Se esperan con extraordinario interés los acuerdos del Congreso socialista.

Se crée que los acuerdos serán favorables a la participación de los socialistas en el nuevo gabinete.

Declaraciones de Daladier

París, 28.—El señor Daladier estuvo dos veces en el Eliseo, dando cuenta al presidente Doumergue de sus gestiones para la formación del Gobierno.

A la salida, el señor Daladier fué interrogado por los periodistas, contestándoles que todavía no podía dar los nombres de los nuevos ministros.

La colaboración de los socialistas

París, 28.—El partido socialista ha acordado, por 36 votos contra 12, aceptar la participación en el gabinete de Daladier.

El acuerdo será sometido a la aprobación definitiva de la Asambrea del Partido.

Briand rechaza la cartera de Negocios Extranjeros

París, 28.—El señor Daladier visitó al señor Briand, para ofrecerle la cartera de Negocios Extranjeros, pero su ofrecimiento fué rechazado.

Se sabe que Daladier tiene el propósito de insistir cerca de M. Briand; pero se considera difícil que logre convencerle.

La situación es bastante confusa

París, 28. — El criterio dominante en los círculos políticos es de que la situación en que se desenvuelve la crisis es bastante confusa.

No obstante, algunos elementos creen que el señor Daladier logrará aclararla.

Nuevas declaraciones de Daladier

París, 28.—Durante todo el día el señor Daladier continuó celebrando consultas con los jefes de los sectores políticos de la izquierda.

Esta tarde, hablando con los periodistas, el señor Daladier les manifestó que espera sin impaciencia la contestación definitiva de los socialistas.

El Consejo Socialista

París, 28.—Se crée que en la reunión que celebrará el Consejo Nacional Socialista, para discutir si se acuerda o no prestar la colaboración al Ministerio Daladier, se entablaron apasionados debates.

Briand irá al nuevo Ministerio

París, 28.—Como consecuencia de una nueva conferencia celebrada entre los señores Daladier y Briand, éste ha aceptado la cartera de Negocios Extranjeros, en el nuevo gabinete.

Probable Ministerio

París, 28.—Aunque todavía no se puede concretar, con exactitud, la lista de los nuevos ministros, se da como seguro que el gabinete quedará constituído en la siguiente forma:

Presidencia: Daladier.
Negocios Extranjeros: Briand.
Ejército: Boncour.
Hacienda: Francois Pietri.
Interior: Sarraut.
Justicia y vice-presidencia del Gobierno: León Blum; caso de no aceptar éste, iría Steeg, ex Alto Comisario en Marruecos.
Instrucción pública: Herriot.
Trabajo: Auriol.
Agricultura: Limoreux.

Parece que en el nuevo Gobierno se crearán varias subsecretarías.

BOLSA DE MADRID

Interior 4%	73.20
Exterior 4%	83.50
Amortizable 4%	76.25
Amortizable 5%	92.75
Amortizable 5% 1917	90.00
Amortizable 5% 1926	00.00
Amortizable 5% sin impuesto 1927	100.00
Amortizable 5% con impuesto 1927	87.75
Amortizable 4% 1928	00.00
Amortizable 3% 1928	00.00
Cédulas Banco Hipotecario de España 4%	83.50
Cédulas Banco Hipotecario de España 5%	98.80
Cédulas Banco Hipotecario de España 4%	108.40
Deuda ferroviaria 5%	00.00
Deuda ferroviaria 5 medio %	00.00
Acciones Banco de España	578.50
Acciones Banco Hipotecario	00.00
Acciones Telefónica	00.00
Obligaciones Trasatlántica	00.00

MONEDA EXTRANJERA

Francos	27.50
Libras esterlinas	34.02
Dólares	6.98
Francos belgas	00.00
Liras	00.00
Francos suizos	00.00
Escudos portugueses	00.00
Pesos argentinos	00.00
Pesos chilenos	00.00
Florines	00.00
Marcos oro	00.00

"La Escepción" de Gener

Picaduras, cigarros y cigarrillos HABANA-CUBA

Ministerio de Cultura 2010

Yeoward Line

Salidas de vapores durante el mes de Octubre de 1929

PARA LIVERPOOL

Día 5.—Vapor ALONDRA
Día 12.—Vapor AGUILA
Día 19.—Vapor ALCA
Día 26.—Vapor ARDEOLA

Estos vapores tienen hueco disponible para frutos, y reunen las mejores condiciones en sus sollados y bodegas para el transporte de los mismos.

Admitimos pasajeros en primera clase para Liverpool.

Tarifas de fletes y otros informes, pueden obtenerse de su consignatario, Richard J. Yeoward, sucesor de Yeoward Brothers, Marina, número 43 Teléfono número 298.

ALMACEN DE EFECTOS NAVALES

DE CARLOS ALONSO

Alambres, Cabos de pita, Cadenas, Encerados, Brea, Alquitrán, Piche, Aceite Linaza, Pinturas de todos los colores, Aluminio, Aceite lámpara, Compaces, Faroles y Barnices, botas de agua, y lino blanco.

IMELDO SERIS, 21

David Maciver & Co. Ltd.

El vapor moto-nave corero inglés,

«BRITTANY»

de 8.500 toneladas de registro, se espera en este puerto el 27 de octubre, con destino a LIVERPOOL, directo, y con hueco para 800 toneladas de frutos bajo cubierta y 550 sobre cubierta.

Para mas informes dirigirse a
HAMILTON & Co., Agentes

NOTA.—Este vapor tiene hueco para pasajeros de primera clase.

EN SU PROXIMA VISITA A SANTA CRUZ DE TENERIFE HOSPEDESE EN EL

Hotel París - House

en el cual se han introducido buenas mejoras y está situado en uno de los sitios más céntricos y comerciales de lo población, contando con amplias y ventiladas habitaciones, todas exteriores, cuartos de baño y servicio esmerado — Comidas especiales, los domingos y jueves. — Precios ventajosos, especialmente para abonados, y servicio a domicilio.

Propietario: F y E. MORA

Direcciones.—Telegráfica Mora. Telefónica: 117. Postal: Cruz Verde. 16.

DEPOSITO ALEMAN, Santa Cruz de Tenerife. Cruz Verde, 14

FONOGRAFOS Polydor Electrix

Modelos diferentes en

18 Maletas

con diafragma «Electrix» y máquinas silenciosas sin fin.

Ptas. 70 a Ptas. 300

Ventas a plazos desde Pesetas 2'00

A LA SEMANA

Pida catálogo y condiciones.

Discos Eléctricos POLYDOR

(MARCA REGISTRADA)

Cantos españoles, Malagueñas, Jotas, Paso-dobles, Tangos argentinos, Música clásica de orquesta y canto, violín, etcétera.

CUERDAS

para toda clase de fonógrafos desde PESETAS CINCO

Diafragmas electrix

Adaptable a cualquier aparato

• • •

AGUJAS—CUERDAS—MOTORES BOCINAS—BRAZOS ACUSTICOS, y todos los repuestos para fonógrafos.

Ventas al contado y diez meses de plazo

Concesionario exclusivo para este archipiélago:

DEPOSITO ALEMAN, Santa Cruz de Tenerife. Cruz Verde, 14

¿Va Vd. a Cádiz?

HOSPEDESE EN EL

"HOTEL ROMA"

(BUENOS AIRES)

recientemente reformado

Agua corriente en todas las habitaciones.

—Precios desde diez pesetas—

Auto a todos los trenes y vapores

Dibujo y caligrafía

Clases por un conocido dibujante y competente profesor.

HONORARIOS MODICOS

Dirigirse por escrito o verbalmente a J. Martí, en la redacción de este diario.

Compañía de Vapores Correos Interinsulares Canarios

SERVICIO FIJO REGULAR ENTRE LOS PUERTOS DE CANARIAS

VAPORES DE SERVICIO

"Viera y Clavijo"	1.465 toneladas.	"Gomera Hierro"	800 toneladas.
"León y Castillo"	1.465 toneladas	"Fuerteventura"	800 toneladas.
"La Palma"	1.465 toneladas	Lanzarote"	800 toneladas.

— ITINERARIOS —

Salidas de Santa Cruz de Tenerife

Para Las Palmas, Gran Tarajal, Puerto de Cabras y Arrecife: Los Sábados, a las 24, y los Miércoles, a las 11.

Para Sta Cruz de la Palma, San Sebastián de la Gomera y Hierro. Los Miércoles y Domingos.

Para Abona, Médano, Abrigos, Cristianos, Adeje, Guía, San Sebastián de la Gomera, Hermigua, Agulo, Vallehermoso y Vallegranrey: Todos los Miércoles, a las 3 de la mañana.

Para Puerto de la Cruz, Icod, Garachico, Santa Cruz de la Palma, Sauces, Tazacorte: Los Sábados de cada dos semanas.

Para Sardina, Las Nieves, San Nicolás, Mogan, Arguineguin, Maspalomas, Las Palmas, Gran Tarajal, Pozo Negro, Puerto Cabras, Tiñosa, Arrecife y Arrieta: Los Jueves de cada dos semanas, a las 24.

Para Las Palmas, Cabo Juby, Río de Oro y La Aguera: Los Jueves de cada dos semanas a las 24.

Comunicaciones directas entre los puertos de Santa Cruz de Tenerife y Las Palmas

Salidas de Santa Cruz de Tenerife, Lunes, Miércoles, Jueves, Viernes, Sábados y Domingos, a las 24, y también los Miércoles, a las 11

Salidas de Las Palmas: Lunes, Martes, Miércoles, Jueves, Sábados y Domingos, a las 24 horas, y también los Miércoles a las 11 de la mañana.

OFICINAS: EDUARDO COBIAN, NUMERO 1.

VIDA MARITIMA

Servicio frutero semanal para Hamburgo y Bremen

OLDENBURG-PORTUGIESISCHE DAMPFSCHIFFS-RHEDEREI

NORD DEUTSCHER LLOYD

y con trasbordo para Copenhagen, Stockholmo, Oslo, etc.

SALIDAS DEL MES DE OCTUBRE 1929

Día 4.—Vapor TENERIFE
Día 11.—Vapor ARUCAS
Día 18.—Vapor AUG. SCHLUTZE
Día 24.—Vapor OROTAVA

Compañía Oldenburguesa
Norddeutscher Lloyd
Compañía Oldenburguesa
Norddeutscher Lloyd

AGENTE
Oldenburg-Portugiesische Dampfschiffs-Rhederei
JACOB AHLERS
Marina, 31.—Teléfono núm. 1.140.

AGENTE
Norddeutscher Lloyd
Servicio frutero
MANUEL CRUZ
San José, 10.—Teléfono núm. 1.100.

Compañía Trasmediterránea

Servicios correspondientes el mes de Octubre de 1929

ENTRADAS DIAS	VAPORES	SALIDAS DIA Y HORA	DESTINOS
3.—	INFANTA BEATRIZ	4—10—	Cádiz y Barcelona.
4.	TEIDE	6—12—	Las Palmas, Cádiz y Norte de España.
10.—	ISLA DE GRAN CANARIA	11—18—	Cádiz y Barcelona.
12.—	PLUS ULTRA	13—24—	Las Palmas, Cádiz y Sevilla.
17.—	INFANTA BEATRIZ	18—10—	Cádiz y Barcelona.
18.—	ROMEU	20—12—	Las Palmas, Cádiz y Norte de España.
24.	ISLA DE TENERIFE	25—18—	Santa Cruz Palma, Cádiz y Barcelona.
Día 25.—	INFANTA CRISTINA	27—12—	Las Palmas, Cádiz y Sevilla.
31.—	INFANTA BEATRIZ		

Estos vapores admiten pasajeros en Primera, Segunda y Tercera clase para todos los puertos de su itinerario, despachándose los billetes la víspera de su salida.

Para mayor facilidad de los señores viajeros, en nuestra Agencia pueden obtener también los billetes ferroviarios para cualquier lugar de Europa, haciéndose las reservas de habitaciones en los hoteles que indiquen, y, avisando con ocho días de anticipación, se le tendrán preparados los kilométricos a su llegada a Cádiz.

Solamente se admitirán para embarque los despachos los despachos que se presenten antes de las 12 del día de salida, y los frutos y carga que estén al costado del buque a las 4 de la tarde, para los buques que salen a las 6 de la tarde, y para los que salen a las 10-12 de la mañana los despachos deberán estar presentados la víspera del día de salida, así como la carga al costado del buque.

Para toda clase de informes, dirigirse a su Agente. MANUEL CRUZ.—San José, número 10.

Compañía Trasatlántica de Barcelona

(Antes A. López)

Puerto de Santa Cruz de Tenerife

SERVICIO DEL MES DE OCTUBRE DE 1929

Día de salida y nombre del vapor	Destino
Día 10.—Infanta Isabel de Borbón	Río Janeiro, Montevideo y Buenos Aires.
Día 16.—Manuel Calvo	Santa Cruz de la Palma, Santiago de Cuba, Habana y New York.
Día 23.—Legazpi	Santa Cruz de la Palma, Río de Oro, Monrovia y Fernando Póo.
Día 27.—Isla de Panay	Las Palmas, Arrecife, Cádiz, Alicante, Valencia y Barcelona.
Día 27.—Buenos Aires	Cádiz y Barcelona.
Día 29.—Magallanes	Santa Cruz de la Palma, Puerto Plata, Santiago de Cuba, Habana y New York.

Los Consignatarios: Vda. e Hijos de Juan La-Roche. — Alfonso XIII, 35.

SERVICIO FRUTERO DE LA "LINEA PINILLOS"

SERVICIO RAPIDO Y QUINCENAL CON NUEVOS BUQUES A MOTOR, EXCLUSIVAMENTE FRUTEROS

CANARIAS — PENINSULA — MARSELLA — GENOVA

Servicio del mes de Noviembre de 1929

Miércoles, 6.—Motor-correo EBRO Marsella, Niza y Génova.
Miércoles, 20.—Motor-correo SIL Marsella, Niza y Génova.

NOTAS.—No se expedirán órdenes de embarque sin que previamente se hayan presentado los despachos de la carga en la casa consignataria hasta las cuatro de la tarde del día de salida, no pudiéndose admitir carga alguna después de las seis del referido día.

En los viajes de retorno hacen las escalas de Génova, Marsella, Barcelona, Valencia, Melilla, Ceuta, Cádiz y Casablanca, para tomar la carga que se presente; para la carga de Sevilla dispone la Compañía de un excelente buque que sin interrupción alguna hace el servicio de Cádiz diariamente.

Las frutas que estos buques conduzcan para Lyon o cualquiera otra plaza del interior de Francia y Suiza se trasbordará directamente del vapor al vagón el mismo día de su llegada a Marsella, incluso las mercancías cuyo despacho de aduanas debe efectuarse en Marsella.

Oficinas. Candelaria, 23. ANTONIO LEDESMA (Agente)

Servicio quincenal entre Casablanca y Canarias

OLDENBURG-PORTUGIESISCHE DAMPFSCHIFFS-RHEDEREI

Salidas de Casablanca durante el presente año:

12 de octubre.—Vapor AUGUST SCHULTZE
26 de octubre.—Vapor BILBAO
9 de noviembre.—Vapor TENERIFE
23 de noviembre.—Vapor AUGUST SCHULTZE
7 de diciembre.—Vapor BILBAO
21 de diciembre.—Vapor TENERIFE

NOTA.—Estos buques admiten carga de Mazagán.

Para más informes, dirigirse a

JACOB AHLERS.—TENERIFE
Marina número 31.—Teléfono 1140-41

H. G. SMITH & Cía.—Casablanca.—
Boite Postale, 420.

Lloyd Real Holandés

(ROYAL HOLLAND LLOYD)

Línea de vapores de pasaje con salidas fijas del Puerto de Las Palmas

— VAPORES DE PASAJE —

Octubre, 2.—ORANIA	Pernambuco, Bahía, Río de Janeiro, Santos, Montevideo y Buenos Aires.
Día 13.—ZEELANDIA	Lisboa, Leixoes, La Coruña, Cherbourg, Southampton y Amsterdam.
Día 16.—FLANDRIA	Pernambuco, Bahía, Río de Janeiro, Santos, Montevideo y Buenos Aires.
Día 22.—GELRIA	Lisboa, Vigo, Cherbourg, Southampton y Amsterdam.

Para más informes, dirigirse a sus Agentes, COMPAÑIA CARBONERA LTA.—APARTADO NUMERO 106.—LAS PALMAS

Dirección telegráfica: REALLOYD, Las Palmas.

Alvaro Rodríguez López

Servicio fijo semanal para los puertos de LAS PALMAS, NORTE y SUR DE TENERIFE e islas de la GOMERA y PALMA, por los vapores

"Sancho II", "Santa Ursula", "San Cristóbal" y "San Isidro"

Para informes: MARINA, 12.—Teléfonos, 278, 80 y 821.

Fred. Olsen Line

LINEA DE VAPORES FRUTEROS

SALIDAS DEL MES DE OCTUBRE 1929

PARA LONDRES

Día 16.—Vapor SAN JOSE
Día 23.—Vapor BUENAVISTA
Día 30.—Vapor SAN ANDRES

PARA DIEPPE

Día 12.—Vapor SAN CARLOS

Día 19.—Vapor SARDINIA
Día 26.—Vapor BURGOS

PARA BURDEOS

Día 17.—Vapor BOLLSTA
Día 27.—Vapor BRAVO I

ALVARO RODRIGUEZ LOPEZ

Carretera de San Andrés, junto al Club Náutico.—Teléfonos, 80, 298, 351.

JACOB AHLERS

SANTA CRUZ DE TENERIFE

Vapores que se esperan durante el mes de Octubre de 1929:

Nombre de los vapores y Compañías	Salidas	Destinos
WAMERU Woermann Linie	22	Las Palmas, Bissao, Dakar, Bathurs, Conkary, Freetown, Duala, Kribi, Santa Isabel, San Carlos, Bata, Benito, Kogo y Pointe Noire.
WAHEHE Woermann Linie	2[illegible]	Las Palmas, Freetown, Monrovia, Takoradi, Accra, Lome, Lagos, Anapa, Victoria, Tiko y Duala.
WESER Norddeutscher Lloyd	29	Lisboa, Vigo y Bremen.

JACOB AHLERS

OFICINAS: MARINA 31 TELEFONO NUM. 1.140

NORD DEUTSCHER LLOYD

Vapores que se esperan durante el mes de Octubre de 1929:

Nombres de los vapores	Tonelaje bruto	Salidas	Destino
«YORCK»	8.976	1.—	Vigo, Coruña, Gijón y Bremen.
«WERRA»	9.476	8.—	Lisboa, Vigo y Bremen.
«WESER»	9.444	29.—	Lisboa, Vigo y Bremen.

NOTA.—Estos buques admiten para dichos puertos pasajeros de clase intermedia y tercera clase.

Para más informes, dirigirse a su Agente:

JACOB AHLERS

MARINA NUM. 31.—TELEFONO NUM. 1140

Una máquina para toda la vida

3.000.000 DE MAQUINAS EN USO

Comprar una «UNDERWOOD» es ir sobre lo seguro.

Distribuidor: AMERICO L. MENDEZ, calle Alfonso XIII, 49.

¡¡Guisad sólo con Gas!!

LA COCINA MODERNA, ECONOMICA E HIGIENICA

Para instalaciones, adquisición de material, etc., dirigirse a las oficinas de esta FABRICA DE GAS, Regla, 18.—Teléfono número 64.

Ministerio de Cultura 2010