AÑO XVII.—NUMERO 3.353

JUEVES, 17 DE MARZO DE 1927

JEUVES.—El día dura 11 horas y 52 minutos Santoral: San Patricio y San Teodoro.—Efemérides: 1862. Muere el eminente compositor francés Helvy.

La Prensa

Hay algo que justifica nuestra existencia propia, y sin lo cual no vale la pena ni de vivir ni de pensar, y es la satisfacción de haber cumplido con los dictados de nuestra conciencia.

Antonio Zozaya.

OFICINAS Y TALLERES: VALENTIN SANZ, 16

DIARIO DE LA MAÑANA.—SANTA CRUZ DE TENERIFE

FRANQUEO CONCERTADO.—TELEFONO, 415

CRONICAS DE «LA PRENSA»

DESDE PARIS

«MARE NOSTRUM»

Desde hace algunos días, de tarde y por la noche, el público de París hace cola para adquirir las entradas y asistir a la representación de la película «Mare Nostrum», adaptación de la novela de igual título, de Blasco Ibáñez, llevada a efecto por Rex-Ingram con algunas exageraciones, pero que produce profunda impresión por que es esencialmente humana.

Sin ser este nuevo «film» una cosa extraordinaria, tiene para nosotros, españoles, un bello y hasta cierto punto complicado valor racial. Decimos complicado en el sentido de la complejidad de sentimientos—y también en otro sentido nada quizás más complicado que la psicología del español—informativos de la actuación del protagonista, capitán mercante Ferragut (Antonio Moreno), descendiente de una recia estirpe de marinos audaces, ingenuos y altivos a la vez, con el alma llena de los más encendidos y arduos impulsos pasionales.

Ferragut, temperamento levantino, pagano por reminiscencias de origen ancestral, ama la vida y ama el peligro: la aventura, en una palabra. Bajo su mando navega por el Mediterráneo el «Mare Nostrum», y un día, allá en costas de Italia, a raiz de los comienzos de la gran guerra, hace amistad con Freya (Alice Terry), de nacionalidad austriaca, encantadora mujer a cuya seducción solo podría escapar quien ya se hubiera despedido definitivamente de la juventud y de sí mismo. La amistad trasciende y concluye en amor, que a todo se sobrepone. Ferragut permanece anclado en un puerto italiano. Lo olvida todo: su mujer, su hijo, sus intereses.

Los agentes de Alemania no pierden ripio, como vulgarmente se dice. Hay que avituallar un submarino en las aguas del Mediterráneo. Freya, espía al servicio del gobierno del Kaiser, hábilmente orientada por otros factores del propio espionaje, logra el concurso, valiosísimo en tales circunstancias, del marino español, experto como el qué más en el conocimiento de los lugares adecuados al efecto. Hay detalles, incidentes y peripecias que eslabonan los principales episodios; pero que no hacen al caso en esta crónica de conjunto o líneas generales de la película. Baste saber que ese mismo submarino avituallado gracias a la pericia y arrojo de Ferragut, es el que poco después echa a pique un vapor transporte que se dirigía a Barcelona desde otro puerto de Italia y en cuyo buque va el hijo único del capitán mercante español.

El drama, mejor dicho, la tragedia ha hecho ya su camino. Ferragut se entera del torpedeamiento, en que una de las primeras víctimas ha sido su propio hijo, y jura vengar su muerte. Freya, que ha concluído por enamorarse a su vez, muy profundamente, del marino español, siente los remordimientos de su culpa y revela al hombre amado toda la verdad y todo el misterio de su vida. Tampoco será aquí necesario entrar en pormenores de enlace cuya exposición fatigaría a los lectores, sin ventaja esencial para el concepto de la perspectiva sintética de la película.

Entonces ocurre algo desgarrador. Urde el comité de espionaje alemán una falsa información y entrega a Freya a los franceses, que es sumariada y fusilada. Alice Terry alcanza en estos momentos la suprema simpatía que acompaña a todos los perseguidos por la furia implacable del destino y saben soportarlo o someterse al mismo heróicamente. Este trance psicológico del «film» que nos ocupa, es sin duda uno de los más interesantes del arte cinematográfico en su etapa de los dos últimos lustros. A la gran fuerza patética con que conmueve nuestro ser, junta la dolorosa veracidad de un documento humano impresionante.

Ferragut ha sabido todo esto. Es un hombre en el que todos los resortes de la vida han sido destrozados. En él no alienta ya otra idea que la de vengar la muerte de su hijo. Al fin llega ese día. Desde el puente del «Mare Nostrum», equipado para luchar contra los submarinos alemanes, descubre a uno de los que han venido torpedeando a los buques aliados. Es precisamente el mismo que echara a pique a aquel cuyo siniestro enlutó para siempre su corazón de padre. Y se entabla la lucha formidable, horrenda y magnífica a un mismo tiempo. Diríase que el «patum» de los antiguos griegos resurge en tales momentos con un determinismo esquilino que rebasa todas las conjeturas posibles. Se hunde el submarino alemán agujereado el casco por un proyectil que ha disparado Ferragut, entre la borrasca, desde el «Mare Nostrum», pero este se hunde asímismo alcanzado por otro proyectil de aquél. Y en esta hora de la eterna despedida, cuando las aguas del Mediterráneo se entreabren para amortajar al recio e infortunado marino español, cumplida la venganza que en parte le redime de su culpa pagional, la visión etérea de la mujer amada torna un fugaz instante a su memoria: la eterna Anfitrite, eje y madre del mundo, sirena inevitable y diosa del más alto símbolo para los viejos nautas del mar latino, nuestro mar, el de la Civilización, la libertad y el amor.

Guillón Barrús

París, Marzo, 8 1927.

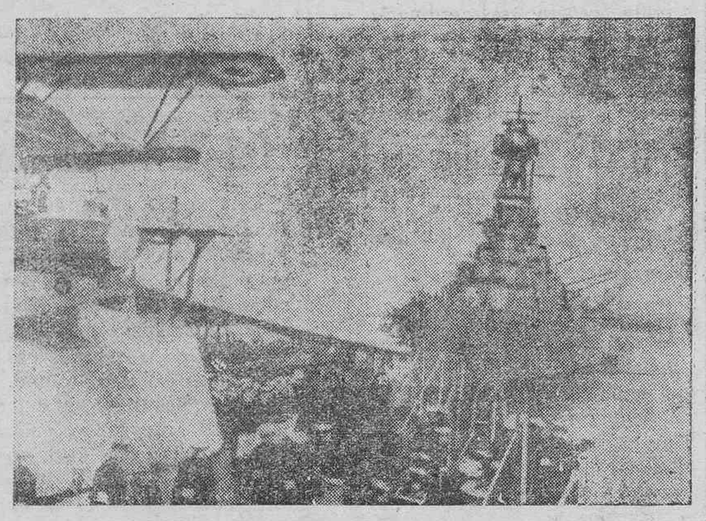

ACTUALIDADES EUROPEAS.—Un detalle de las actuales maniobras inglesas en el Atlántico.—El sabio profesor Leguen, en el momento de imponerle el mariscal Petain la Legión de Honor por su admirable labor humanitaria.

DE LA LAGUNA

La conferencia del señor Machado

En la noche del martes, como anunciamos, dió en los salones del Ateneo una conferencia sobre el interesante tema «¿Qué es el Progreso?», el culto letrado don Leocadio Machado López.

En tono sencillo y ameno, el señor Machado desarrolló el tema de su conferencia, salpicada de ingeniosos cuentos y anécdotas.

Hizo resaltar la admiración que produciría en cualquiera de los grandes hombres de la antigüedad, si les fuera dado resucitar, el enorme cúmulo de adelantos e inventos que caracteriza el progreso de nuestra época.

Puesto en parangón este progreso de orden material o exterior, con el interior o moral, deduce el señor Machado la consecuencia de que aquellos grandes hombres, tal vez no se admirasen tanto, y leyó hechos acaecidos en la antigüedad, reveladores de un heroísmo y de una plétora de virtudes que en nuestro tiempo resultaría muy difícil encontrar en la humanidad.

En resumen, dijo el conferenciante. ¿Está el progreso únicamente o solamente en lo externo o material, o ha de residir también en lo moral o interno?

¿Qué es, en suma, el Progreso? He aquí el problema que el señor Machado dijo ser de difícil solución, por lo cual lo dejaba al razonamiento del selecto auditorio.

La interesante disertación fué premiada con nutridos aplausos por el numeroso público que llenaba el salón de actos del Ateneo.

Fiesta de los nuevos

Esta velada literaria, de que ya hemos hablado a nuestros lectores, y en la cual se propone el Ateneo dar a conocer la nueva generación literaria, se celebrará en la noche del próximo viernes, día 25 del corriente.

Tomarán parte en esta fiesta los poetas Pedro García Cabrera, Luis Alvarez Cruz, Angel Acosta, Emeterio Gutiérrez Albelo, José A. Wangüemert, Saturnino Tejera y Luis Alejandro.

Hará el discurso resumen de la fiesta el presidente del Ateneo, don Pedro Pinto de la Rosa.

CORRESPONSAL

LA MODA EN EL CINE.—Miss Owen Lee, joven actriz de la pantalla, luciendo un elegante traje de noche.

Pequeños comentarios

El señor Estévez y Chó Pancho

—Oiga usted mis razones. Señor, que esto no puede seguir así, que no puedo vender mis tejidos, de lo mejor que hay, ni mis cafeteras, ni mis productos químicos, ni todo eso que yo fabrico con la misma abundancia que los demás y con igual propósito.

—¿Cómo es eso? Serán más caros los tejidos de usted y serán más malos. Y en cuanto a sus cafeteras...

—¿Qué va usted a decir de mis cafeteras?

—Que no podrán resistir la comparación.

—No. Las mejores del mundo, ¿sabe? Es que vosotros, no sé si me explico, disfrutáis unas franquicias que a nosotros nos revientan. Nada más que eso.

—Pues entonces insisto en que lo de usted debe ser más caro o más malo, o ambas cosas, porque las franquicias que tanto le molestan son iguales para todos, y en cuanto a los impuestos locales, sí es verdad que son algo crecidos también lo es que lo mismo los paga el industrial japonés que el nacido en el riñón de Castilla.

—¿Y a usted le parece justo? Bien se echa de ver que usted no fabrica.

—Oiga usted, señor Estévez, a mí nada me parece justo. ¿Para qué le digo más? Por eso tampoco lo es que usted trate de buscar la manera de obligarme a adquirir por precios elevados lo que puedo conseguir por cantidad más modesta. Todos somos hijos de Dios, aunque el parentesco nos venga ancho muchas veces. Afine usted su producción, reduzca usted sus gastos, haga administración científica, aproveche nuevos métodos, que tal vez las dificultades de sus ventas, si las hay, consistan en que falta buena organización a sus medios de propaganda y no sabe usted introducirse en los mercados como no le amparen con cifras aduaneras.

—¡Esa es buena! Casi me ofende usted. No sé cómo lo tolero. De modo que tengo yo la culpa de que usted no me compre todo lo que se me antoja.

—Naturalmente. Póngame usted a la vista artículo bueno, sin trampa ni cartón, no exagere su ganancia y ríase usted de las franquicias y de los ingleses más hábiles y de los alemanes más escurridizos. ¿Usted se cree que a mí me son más simpáticos los italianos que los catalanes? ¡Quite usted allá! Ya sabe usted que las habas se cuecen en todas partes. Lo que pasa es que a lo mejor estoy tratando con un representante de usted un artículo cualquiera y de pronto se presenta un italiano ofreciéndome mejores precios. ¡Y a ver qué hace uno!

—¡Ah, ya lo cogí a usted! ¡Si lo que a mí se me escapa! Es que se ha olvidado, compatriota, que tenemos obligación de protegernos mutuamente ¿No le parece?

—Sí, señor, todo eso está muy bien y ojalá nadie se apartara de la regla. Sólo que cuando usted precisa algodón no lo compra en España, donde también lo hay, sino en los Estados Unidos o en los depósitos de Hamburgo, o donde se encuentre más barato, porque como la producción algodonera no es en España abundante, su precio adquisitivo no está en relación con los de la competencia. ¿Qué me dice usted a eso?

—No es lo mismo, no es lo mismo. Comprenda usted que no sería comercial comprar caro lo que se puede tener barato.

—Eso digo yo.

—Pero usted no tiene razón y yo sí la tengo, Ya verá usted como en cuanto usted no reciba más cafeteras que las mías ni más calcetines que los que yo fabrico, ni los encuentra más baratos ni mejores. Y hay que proteger mi industria ¡recontra!

JACINTO TERRY

DE TEATRO

Dentro de unos días la compañía de Manuel París estrenará en Madrid una nueva obra de «Azorín», titulada «Brandy; mucho brandy». Con este motivo un periodista ha visitado al autor de «Old Spain», que le ha hecho las siguientes declaraciones:

—La obra no es comedia, como han dicho algunos periódicos. Yo la titulo «sainete sentimental en tres actos». Desde luego no es una obra real; tiene una tendencia moderna; es una obra supererrealista. Por lo tanto, el público no va a ver una cosa realista, sino de convención.

—¿Cual es el argumento?

—Es una cosa grotesca. Se lo explicaré a usted gráficamente. Fugúrese usted un hombre que está riendo y que, poco a poco, va dejando de reir, hasta quedar con una cara melancólica. En símbolo, esta es la obra.

—¿Y cuando se va a estrenar?

—No sé; esto depende de Manolo París; pero calculo que dentro de breves días...

—¿Qué tal hace la obra la Compañía?

—¡Ah, muy bien! Me interesa que haga usted constar la sorpresa gratísima que he recibido al conocer a esta compañía, compuesta por un puñado de artistas, todos jóvenes, y con espíritu bohemio. Amistosamente yo llamo a Manolo París nuestro Pitoeff, porque tiene la misma movilidad y la misma curiosidad para todas las cosas de la escena que Jorge Pitoeff. También, como Pitoeff, él imagina y hace los decorados. En cuanto a Carmen Ortega, la primera actriz, me parece una artista muy fina y emotiva.

—¿Hay en la obra alguna sorpresa?

—En los dos primeros actos, no. En el último hay una combinación de luz que Manolo París resolverá bien.

Hemos hablado después con Manolo París, primer actor y director de la compañía que actúa en el teatro del Centro.

—Sé que soy un hombre joven y que hago ahora una temporada en Madrid; he querido dar al público obras nuevas, airear un poco nuestra escena, tan muerta. Para lograrlo me he dedicado a la caza y captura del señor «Azorín», hasta conseguir que me diese una obra. Por fin logré que me diese una, al mismo tiempo que con su franqueza habitual me decía: «Ahí le entrego esa obra; si no le gusta, devuélvamela». Pero figúrese si yo se la iba a devolver cuando hace pocos días un empresario madrileño me ha ofrecido 30.000 pesetas por las cuatro primeras representaciones de «Brandy; mucho brandy».

—¿Qué me puede usted decir de la obra?

—Que es bellísima. Y si dentro del teatro puede haber estilos, cada acto tiene uno distinto. El primer acto es un sainete; el segundo, una comedia sentimental, y el tercero, una novedad...

—¿Y cuando se estrenará?

—El próximo jueves por la noche. Desde luego, tanto el señor «Azorín» como yo, tenemos muchas esperanzas...

LOS EFECTOS DE UNA TORMENTA.—Un detalle de los grandes estragos ocasionados por los terremotos en la Turena

MUSA COMICA

Coplas fuera de concurso

Tú sabes que yo te agrado,
y yo sé que tú me agradas;
pero, ¡chica, con saberlo
no vamos a sacar nada!

Si no miras para mí
no podrás verme, mujer;
pero tu mamá aunque mire...
tampoco me puede ver.

Cuando dices que me quieres
siento un poco de tristeza,
cuando dices que me quieres...
dar un palo en la cabeza.

En Arafo y Candelaria
me hiciste muchos regalos,
y en la Cuesta de las Tablas
me empezastes a dar palos.

En Santa Cruz hay tomates;
guayabos en Nicaragua,
hay coles en Tacoronte
y en La Laguna no hay agua.

¿Qué no intente darte besos
porque son aberraciones
impropias de la Cuaresma?
¡No me vengas con sermones!

Si te alimentas con gofio,
Mariquilla de mi amor,
es preciso darle al gofio
un título de escultor.

Te quiero porque te quiero,
porque si no te quisiera,
yo querría estar queriendo
a quien quiero que me quiera.

De piernas, brazos, etcétera...
no me presumas, Inés,
pues según le he oído a un cura
todo eso «¡pulvis est!».

NIJOTA

Nueva Cooperativa de Casas baratas

Por el presente se avisa a cuantas personas posean boletines para suscripción de acciones de esta Sociedad, que se apresuren a enviarlas al señor gerente de la misma, calle de los Campos, número 4; pues habiéndose acordado constituir la Asociación con 500 accionistas, en lugar de los mil con que se pensó formarla, seguramente se quedarán sin acciones los que no remitan dichos boletines antes del 20 del mes actual, toda vez que ya se cuenta con gran número de asociados.

Los que carezcan de boletines, pueden remitir sus acciones por carta, dirigidas al señor gerente, consignando en ella su domicilio y la clase de casa a que aspiran.

VIAJE CIENTIFICO

De una excursión a Canarias

Impresiones del profesor de la Universidad de Viena Doctor Doelter

II

Al día siguiente vimos una serie de los más sorprendentes paisajes. Después de escuchar algunas interesantes explicaciones geológicas, nos llevaron a la ciudad de Orotava, o «Villa de la Orotava», donde nos enseñaron las principales curiosidades, entre otras, las célebres alfombras de flores que se habían preparado en nuestro honor.

Las flores van colocándose en forma de mosaico, muy artísticamente sobre los adoquines de la calle según un modelo, de tal manera que imitan a la perfección una alfombra. Es esta una obra maravillosa que sólo puede hacerse en un país tan abundante en flores como este.

Luego recorrimos la región norte, dotada con pródiga magnificencia por la naturaleza, situada a lo largo de las costas del mar, una de las más hermosas partes de la isla. En ella vimos bosques de palmeras, avenidas de acebuches y eucaliptos que atravesamos, fijando siempre la mirada sobre los torrentes de lava que bajaron hasta el mar formando allí imponentes acantilados contra los cuales vienen a romperse ruidosamente las olas. En Icod vimos también el célebre y gigantesco drago. Sólo existen aún tres ejemplares de este árbol, atribuyéndose el más antiguo una edad de 2.000 años. (1)

Ahora vino la parte más difícil de la excursión, la ascensión al Pico de Teide. Se trataba de subir en un día a una altura de cerca de 3.400 metros, pues el refugio está situado a una altitud de 3.370 metros.

Nos levantamos a las seis de la mañana y subimos en automóvil hasta la altura de unos 1.000 metros, tomando aquí las caballerías (mulas) que nos tenían preparadas. Son buenos y mansos animales, de la estatura del caballo, pero más seguros en la marcha. El camino, después de salir del bosque de castaños, va ahora al través de los altos brazales. Poco a poco van éstos desapareciendo y quedan después los cardones, una especie de euforbia de notable altura, hasta que, finalmente, a unos 2.000 metros sólo quedan los cistos, llamados allí «retama» cuyas flores blancas y rosadas se destacan de una manera encantadora de la amarilla piedra pómez, y esparcen un aroma reconfortante. Así se llegó al gigantesco cráter de las Cañadas sobre cuyo melo cabalgamos horas enteras. Hacia medio día nos paramos para tomar una hora de descanso y almorzar, bebiendo vino de España y champagne. La retama es, dicho de paso, un punto de atracción para las abejas, y allí la gente se dedicaba, cuando menos en otros tiempos, a la cría de las abejas e industria de la miel, razón por la cual, el sitio donde descansamos y almorzamos se llama «Estancia de la cera».

Se prosiguió después la marcha, primero lentamente, y luego en mucha pendiente, sobre la vertiente del cono principal del volcán. Caminamos así durante dos horas hasta llegar al refugio, desde donde se disfruta de una vista magnífica sobre las formaciones volcánicas, así como sobre las islas próximas. Cuando se puso el sol, se notó un frío intenso allí arriba y a pesar de mantas y abrigos pudimos difícilmente calentarnos.

Desde el refugio hacia la cima pueden utilizarse todavía las caballerías durante una hora. La diferencia de altitud no es ya más de 400 metros, y el último trozo cubierto de nieve no es difícil de subir.

De regreso, hacia la noche, de nuestra ascensión al Pico de Teide, cambiamos de traje para asistir a una recepción en el Hotel Taoro, pronunciando el gobernador señor Villar y Granjel y el obispo P. Albino entusiastas palabras de despedida. El obispo que conocía Viena habló admirablemente en alemán.

La despedida de la isla nos fué penosa; tuvo lugar a medianoche. Nos embarcamos a los acordes de una marcha. Era una cosa mágica en esta noche suave de primavera, llena del dulce perfume de las flores tropicales, cuando cruzamos en lanchas el agua tranquila del océano para dirigirnos al vapor anclado fuera e iluminado como para una fiesta. (2)

Por la mañana, a las ocho, desembarcamos en la isla Palma, la cuarta en superficie, del archipiélago. Nos llevaron enseguida al Ayuntamiento donde, después de un discurso de salutación, nos obsequiaron con un opulento desayuno. Unas niñas ofrecieron ramos de flores a las señoras congresistas y las notabilidades de la isla se agregaron a los geólogos y acompañaron a éstos en su viaje por la isla. Después de visitar las curiosidades más notables, se tomaron los auto-

Ministerio de Cultura 2010

EL JOVEN

D. Francisco Ledesma Barbuzano

FALLECIO A LOS 17 AÑOS

Su padre (ausente), su madre, doña Carmen Barbuzano, sus abuelos, hermanas, tios y demás parientes;

Suplican a sus amistades se sirvan asistir a la conducción del cádaver que se verificará hoy a las 12 de la mañana, partiendo la comitiva desde la casa mortuoria, calle de la Igualdad número 29, al Cementerio nuevo, favor que quedarán profundamente reconocido.

Santa Cruz de Tenerife, 17 de marzo de 1927

LA SEÑORA

Dª. Catalina Encina Rodríguez

HA FALECIDO

Su hija doña Carmen Martín, hijo político, don Juan Croisier de la Rosa, nietos y demás parientes:

Suplican a sus amistades se sirvan asistir al sepelio, que tendrá lugar hoy a las 12 y media, calle de Sabino Besthelo, núm. 23 al Cementerio nuevo, favo que quedará profundamente reconocido.

Santa Cruz de Tenerife, 17 de marzo de 1927.

móviles para ir a estudiar las formaciones volcánicas a lo largo de las costas. Fuimos recibidos con música en la localidad de Mazo situada a gran altitud; desde aquí disfrutamos de una maravillosa vista sobre el mar y sobre las altas montañas volcánicas. Al mediodia llegamos a una población de mayor importancia, Fuencaliente, después de haber visitado las muy interesantes corrientes de lava del siglo XVII. Luego se emprendió la ascensión a un volcán más reciente llamado San Antonio que pertenece también a los tiempos históricos. Aquí tuvieron los geólogos ocasión de recoger magníficas bombas volcánicas, cuyo tamaño oscila entre el de una nuez y el de una cabeza. Existen en la isla varios de esos volcanes secundarios que suelen acompañar casi por todas partes a los principales. En Fuencaliente el Ayuntamiento nos obsequió con un espléndido almuerzo servido al aire libre.

Después se emprendió el descanso en los autos, cruzando plantaciones de plátanos, viñedos, bosques de naranjos y palmeras mientras que desde arriba magníficos bosques de pinos nos contemplaban, todo ello bajo la magnificencia de un sol ardiente. Al caer de la noche llegamos a una localidad mayor y hermosa donde, a f[illegible] de [illegible] hoteles y pesadas para [illegible] nuevos huéspedes nos hospedaron en casa de varias de las notabilidades del pueblo. «3)

Al día siguiente por la mañana visitamos la célebre Caldera de Taburiente, de fama universal, un cráter gigantesco que hace más de cien años dió ocasión a Humboldt y a Leopold von Buch a establecer su famosa teoría de los cráteres de levantamiento, teoría que pudo dominar en la Geología durante unos cincuenta años, hasta que, finalmente, fué derrumbada por el inglés Pouletd Serope y después por nuestro Eduardo Suess y otros.

La visita a dicho volcán fué también encantadora bajo el punto de vista panorámico. La excursión en caballería a través de magníficos bosques de pinos era encantadora, y las caprichosas formas de las rocas de las alturas que rodean a la Caldera y se elevan hasta 2.800 metros recordaban las dolomias.

Algunas palabras todavía sobre la visita a la tercera isla recorrida, la Gran Canaria. Aquí también fuimos acogidos con la que más amable hospitalidad. Pero por desgracia la lluvia vino a perturbar la ascensión a la Cumbre, la cima más alta de la isla, que ofrece gran interés geológico. La vegetación de la Gran Canaria está en general menos desarrollada que en otras islas. Existen muchos terrenos incultos, especialmente en las costas La capital, Las Palmas, que debe sin duda su nombre a las muchas palmeras, es una bonita y gran ciudad comercial, y su puerto es de importante actividad. Allí quedan establecidos muchos comerciantes ingleses que han fundado en esta villa todo un barrio. A pesar de todo, la Gran Canaria produce la impresión de una isla relativamente rica, y la población goza de bastante bienestar.

A la noche subimos a bordo de nuestro vapor para emprender el regreso con sentimiento de tener que abandonar aquellos lugares donde pasamos unos días inolvidables.

Nuestro barco atracó en Sevilla, puerto fluvial no capacitado para barcos de gran tonelaje. Aquí fuimos también obsequiados y festejados, así como también después en Madrid.

---

(1) Entiéndase que entre los dragos de Tenerife hay tres más notables: el de Icod, hoy el mayor; el de La Laguna, que le sigue en edad y tamaño; el de los Realejos, más pequeño, pero sin duda, el más bello. (N. del T.)

(2) Salvas de aplausos y vivas entusiastas a los sabios saludaban la partida de los botes de embarco. Los excursionistas profundamente emocionados contestaban con vivas a Canarias, agitando sus pañuelos. (N. del T.)

(3) La localidad donde los excursionistas, después de obsequiados por el Ayuntamiento con espléndido banquete, estuvieron alojados en las mejores casas de la población, es Los Llanos, la segunda ciudad de la isla. (N. del T.)

Comisión Gestora del Hospital Militar

ANUNCIO

Se convoca por el presente anuncio a todos los comerciantes de esta plaza que deseen suministrar los artículos de consumo al Hospital Militar con las siguientes condiciones:

1.º El tiempo de duración del suministro será el de un mes aproximadamente.

2.º Las muestras de los artículos se remitirán al Hospital Militar en cuya tablilla figura la relación de los necesarios.

3.º Los artículos serán de inmejorable calidad.

4.º El importe de este anuncio será de cuenta del adjudicatario.

5.º El pago se hará al finalizar el mes con el descuento reglamentario del 1'30 por 100.

6.º Las proposiciones se remitirán al señor coronel presidente de esta Junta.

OCASION

Se vende una cocina propia para gas y carbón; largo, 125; ancho, 60; alto, 80; su construcción esmalte y níkel.

Razón, calle Emilio Calzadilla, número 4. Taller de Mármoles.

AYUNTAMIENTO

ANUNCIO

A los efectos prevenidos en el artículo 126 del vigente reglamento de Hacienda municipal, se hace público que en la Secretaría del Excmo. Ayuntamiento de esta capital, se hallan expuestas al público para oir reclamaciones las cuentas municipales correspondientes al ejercicio económico de 1925-26.

El período de exposición será de 15 días, a partir del siguiente al de la publicación de este anuncio en el Boletín Oficial de la provincia.

Santa Cruz de Tenerife, 15 de Marzo de 1927.-El secretario, **Fumagallo.**

Dos gigantescos dirigibles

Mientras llega el desarme...

En la Cámara de los Comunes, el Gobierno inglés ha declarado que los dos nuevos dirigibles actualmente en construcción podrán transportar más de doscientos hombres completamente equipados y una escuadrilla completa de aviones.

El diputado laborista Sr. Lee Smith criticó los gastas de la Aeronáutica. Dijo que el Gobierno británico comienza una nueva competición con Francia en la cuestión de los armamentos, y terminó preconizando la adopción de proposiciones radicales para sugerirlas en la próxima Conferencia preparatoria del desarme en Ginebra.

SUCESOS

Accidente del trabajo

Anteayer sufrió una caída a bordo de uno de los buques surtos en nuestro puerto, el obrero Antonio Hernández, de 26 años, domiciliado en San Juan Bautista, 38, que fué asistido en la Casa de Socorro, de una herida contusa en la región frontal, calificada de pronóstico leve, salvo complicaciones.

Compañía Eléctrica e Industrial de Tenerife

SOCIEDAD ANONIMA

De conformidad con lo preceptuado en el artículo 23 de los Estatutos de esta Compañía, se convoca a los señores accionistas para celebrar junta general ordinaria el jueves 31 del corriente mes de Marzo, a las 12 de la mañana, en Madrid, Paseo de la Castellana, 13.

ORDEN DEL DIA

1.—Aprobación de la Memoria, del balance y cuenta de pérdidas y ganancias al 31 de Diciembre de 1926 y de la gestión del Consejo de administración.

2.—Dimisión y nombramiento de un administrador.

3.—Comunicaciones diversas.

Para asistir a esta junta, los señores accionistas tendrán que cumplir la disposición del artículo 22 de los Estatutos.

La inscripción de los títulos puede hacerse: en Santa Cruz de Tenerife, en la Sede Social, y en Bruselas, 61 avenue Louise.

El director gerente, **J. González de Quesada.**

Registro civil

NACIMIENTOS

Guillermo Campos García
José Carrillo Hernández
Rafaela Barrios Quevedo
José Luis Cascajo García
Agustín González Rodríguez

DEFUNCIONES

Fernanda Expósito Rodríguez, del Sauzal, 68 años, viuda. Tuberculosis pulmonar. Puerta Canseco 69.

Eloy Rodríguez Marrero, de Tacoronte, 24 años, soltero, Tuberculosis pulmonar. Hospital civil.

Isabel Cuesta Hernández, de Arona, 74 años, viuda, Sarcoma del cuello. Ferrer 29.

Convocatorias

«LA MILAGROSA»

Domiciliada en la Orotava

Por la presente se convoca a los señores partícipes de la Comunidad de explotación de aguas «La Milagrosa», a junta general extraordinaria que tendrá lugar el día 20 de los corrientes en la casa consistorial de esta villa, con objeto de nombrar presidente, tesorero y secretario de esta Comunidad, por haber presentado la renuncia los que venían desempeñando dichos cargos.

Orotava, 10 de Marzo de 1927. El presidente, **Buenaventura Hernández.**

«SALTO DE LA FORTUNA»

Coumnidad de explotación de agua

Se convoca a los señores partícipes que integran esta Comunidad, para que se sirvan asistir a la junta general ordinaria que previene el artículo 6 de los Estatutos y que se celebrará e ldía 20 del que cursa a la hora de las 14, en el local que ocupa el Casino de este pueblo.

De no poderse celebrar este día por falta de asistencia de los señores socios, quedan convocados para el domingo 27 del mismo mes, en el local indicado y a la misma hora.

ORDEN DEL DIA

1.—Revisión de cuentas o nombrar tres censores para el examen de las mismas.

2.—Renovación de la junta de administración.

3.—Ver si se gratifica al rematador de los trabajos de la galería por haber sufrido pérdidas en su último remate.

4.—Manifestaciones de los señores partícipes.

Santa Ursula, 14 de Marzo de 1927 —El presidente, **Adolfo Medina.**

SOCIEDAD DE EXPLOTACION Y CANALIZACION DE AGUAS «LA CRUZ»

Por la presente se convoca a los señores accionistas de esta empresa para celebrar Junta general extraordinaria, la que tendrá lugar el día 20 del actual a las 14 horas (dos de la tarde) en lo salones de la sociedad «Círculo de Iriarte» de este pueblo, para tratar de los particulares siguientes:

Primero.—Dar lectura al acta de la sesión anterior.

Segundo.—Exposición de la presidencia referente a hallarse agotado el capital social, procediendo a aumentarlo de acuerdo con el artículo quinto, de los Estatutos, párrafo cuarto.

Dado lo interesante de los particulares a tratar, se ruega la más puntual asistencia.

Puerto de la Cruz, 10 de Marzo de 1927. El Secretario, **Augusto Padilla.** El Presidente, **Melchor Cáceres.**

COMUNIDAD «IGONCE»

Por la presente se convoca a todos los señores partícipes de esta Comunidad a la junta general ordinaria que ha de celebrarse en este pueblo y en el local del «Casino de Candelaria», a las trece horas del día 20 del corriente y con objeto de tratar de los asuntos siguientes:

1. Aprobación del acta anterior.
2. Lectura de la memoria reglamentaria.
3. Examen y aprobación de cuentas.
4. Designación de las personas que han de ocupar los cargos del Consejo de administración durante el presente año; y
5. Manifestaciones de los señores partícipes.

Candelaria, 14 de Marzo de 1927.—El presidente, **Domingo Chico.**-El secretario, **Esteban Higuera.**

COMUNIDAD «LOS JUNCOS»

Por la presente se convoca a Junta general a todos los partícipes de la misma para el día 20 del corriente y hora de las 13 en el local de costumbre para tratar sobre el dictamen del señor Ingeniero y otros asuntos de importancia.

Barranco Hondo (en el Rosario) 16 de Marzo de 1927. El Presidente, **Juan Martín.**

Tomás Cerviá Cabrera

MEDICO

Calle de Alfonso XIII, número 32.

Consultas: de once a doce de la mañana y de tres a cinco de la tarde.

Teléfono 276.

La última novedad para el verano

Lo más exquisito y lindo en vestidos para señoras y niñas, a precios sumamente reducidos. Haced vuestros pedidos inmediatamente para Semana Santa y Fiestas de Mayo, en la

AGENCIA: RUIZ DE PADRON, 17 (BAJOS CAJA DE AHORROS.)

Subagencias.—En esta capital, Rambla de Pulido, 21; en la Orotava, don Francisco García Hernández.

Los éxitos de "LA VALENCIANA"

Está siendo concurridísima la Horchatería Valenciana por distinguidas familias y numerosas personas de lo más selecto de nuestra sociedad, con motivo de los espléndidos chocolates y exquisitos dulces que sirve su popular propietario, Paco Pérez, y a fé que nunca tan fundadamente como ahora le ha dado al respetable público por frecuentar este simpático establecimiento, haciéndolo su favorito, pues sobre todo en repostería está haciendo verdaderos primores, ofreciendo dulces en gran variedad, de lo más exquisito y fino.

Y a propósito ed los dulces, vamos a transcribir, con permiso de los interesados, la conversación que anoche sostenían un cotidiano concurrente y el propietario del establecimiento, la cual ahorra todo comentario:

El cliente, después de una rápida inspección al repleto y bien surtido escaparate.—Una docena de los que usted quiera, señalándose los dulces.

El dueño.—¡No, por Dios!; elijá usted y yo apartaré los que más le agraden.

El cliente.—Ca, hombre, ca; ni mirar siquiera; pues ¿no ha observado usted que desde hace unos días estoy relevado de la para mí fastidiosa tarea de elegir?

El dueño.—¡Caracoles!, ¿y eso por qué?

El cliente.—Por obra y gracia de su nuevo maestro repostero, que los hace estupendamente para todos los gustos.

Y mientras Paco separa los dulces y los envuelve en una bandeja, añade graciosamente el parroquiano: "Si será grande su maestro, que ha hecho el milagro de hacer a mi suegra más cariñosa que un gato de Angora."

Nuevo taller de mármoles
E. VELAZCO

Calle de Emilio Calzadilla, número 4, (antes San Felipe Nery)

Este nuevo taller ofrece sus trabajos en mármoles de color y blanco Italia de primera calidad para sus construcciones en ESCALERAS, ZOCALOS, PAVIMENTOS, ZAGUANES, MOSTRADORES, SEPULCROS y TAPAS PARA MUEBLES.

El público que desee convencerse, no deje de hacer sus encargos a este nuevo taller, donde encontrará gran economía en los precios y prontitud en sus trabajos.

GRANDES REBAJAS EN LOS PRECIOS DEL MARMOL DE COLOR

Elías Doblado Saiz

AGENTE DE SEGUROS

COMPAÑIAS REPRESENTADAS

BANCO VITALICIO DE ESPAÑA
NORWICH UNION
CONTINENTAL UNION

Seguros de vida en todas sus combinaciones, accidentes, responsabilidades naciones, accidentes, responsabilidad civil, automóviles, camiones, incendios y transportes marítimos.

Máxima liberalidad de las pólizas.

Avenida 25 de Julio número 17. Teléfono 27 D. Apartado 215.
Santa Cruz de Tenerife

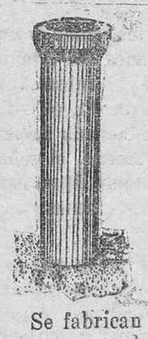

TUBERIAS DE CEMETNO

Se fabrican caños y canales de 10 a 30 c/m. de diámetro interior, sin hierro para conducción de aguas y con hierro o sea CEMENTO ARMADO para sifones y elevación de aguas resistentes a la presión deseada.

La fábrica se encarga por contrata de toda clase de instalaciones, garantizando el buen resultado de la obra.

Commercial Unión Assurance Coy

COMPAÑIA INGLESA DE SEGUROS DE LONDRES

Capital: Libras 2.950.000 o sean 73.750.000 pesetas.
Fondos: Libras 13.400.000 o sean 328.000.000 pesetas.

Apoderado directo de Londres

ANDRES MOLOWNY PEREZ

Oficinas: Imeldo Serís, 20. Teléfono, número 12

Automovilistas, montad vuestros coches sobre cubiertas
ROYAL CORD

Manufacturadas por una de las más importantes del ramo

Producción diaria de 24 mil cubiertas. "Los neumáticos Royal Cord sonbuenos neumáticos

Agente general para Canarias: AVARADO Y VEGA Alfonso XIII núm. 53. Santa Cruz de Tenerife.

Ministerio de Cultura 2010

INFORMACIÓN GENERAL

DEPORTES

"Tenerife"-"Fomento"

Para el próximo domingo, día 20 del actual, ha quedado concertado un encuentro amistoso entre los primeros equipos "Tenerife" y "Fomento", que ha despertado gran interés entre los incondicionales de ambos Clubs.

Dichos equipos, que llevan ya bastante tiempo sin medir sus fuerzas, alinearán todos sus titulares, presentándose el encuentro bajo los mejores auspicios.

Mañana daremos más detalles sobre este "match".

Partido para el sábado

Pasado mañana, festividad de San José, se celebrará en el Stadium de esta capital, otro interesante encuentro, contendiendo los equipos, "Real Hespérides", de La Laguna y "Tenerife".

El "once" lagunero, que lleva ya algún tiempo sin jugar en esta capital, se ha preparado intensamente en esto últimos días, desplazando el sábado todos sus titulares.

También el "Tenerife" alineará su equipo titular.

Equipos a Canarias

La empresa del campo "España", de Las Palmas, ha llegado en principio a un acuerdo con el equipo profesional inglés "West Ham", que se propone visitar estas islas durante el próximo verano.

El "West Ham" prepara varios encuentros en Las Palmas y Tenerife.

—El "Atlhétic", de Bilbao, se ha ofrecido para realizar una "tournée" a Canarias en el mes de Junio del actual año, desplazando el equipo completo y probablemente reforzado con los internacionales, Errazquin y Gamborena, de la "Real Unión", de Irún.

El "Atlhétic" se propone visitar también la Madera y Lisboa.

En torno al campeonato nacional

En nuestra edición del martes último publicamos los resultados de los partidos de campeonato celebrados el domingo en la Península, y a juzgar por los tanteos obtenidos, el factor "campo" ha influído extraordinariamente en beneficio de los equipos vencedores.

Descartando los triunfos del "Celta" y del "Sporting" de Gijón,, en los terrenos de la "Gimnástica" de Torrelavega, y de la "Real Unión" valliselotana, producto de una mayor superioridad técnica, solo el "Atlhétic" de Madrid,—este año en muy baja forma—, ha sufrido un grave contratiempo en campo propio, al empatar a un tanto con el "Betis".

En todos los demás encuentros de esta primera vuelta de las eliminatorias, ha triunfado el equipo titular de la población donde se celebraba la lucha, y hasta el "Barcelona", que siempre había triunfado o empatado en Mestalla, sufrió el primer tropiezo con un tanteo adverso de 2-0 frente al "Valencia".

El "Arenas"—uno de los aspirantes a la final—, a pesar de no haber alineado el domingo a Vallana, derrotó en toda la línea a los realistas de San Sebastián, marcando 4 "goals" por 2, que hicieron los donostiarras. La "Real Unuión", de Irún, obtuvo un triunfo muy precario en su campo, pues sólo pudo anotarse un "goal" ante el "Atlhétic" de Bilbao, y, como era lógico suponer, el "Sevilla" venció al "Madrid" por 2-1, en su campo de la capital andaluza.

El "Deportivo", de la Coruña, batió facilmente al "Racing" cántabro por 4-1; el "Europa", de Barcelona, al "Castellón", también por 4-1; el "Celta", a los de Torrelavega, por 6-1, y las huestes de Manolín Meana, que también aspiran este año a pasar de los cuartos de final, alcanzaron un tercer triunfo en las eliminatorias, derrotando al campeón de Valladolid por 3-1.

Un colega del Norte, comentando los resultados de las primeras jornadas del campeonato, adivina en la pareja Vallana-Coreaga, el secreto de la clave que este año llevará a los areneros a la final de Zaragoza.

Los seleccionados

Según nos comunica el presidente del Subcomité federativo, esta tarde, a las cinco en punto, deberá estar en el Stadium, completamente equipados, los jugadores convocados para la selección.

Junta de Plaza y Guarnición de Tenerife

ANUNCIO

Se avisa por el presente anuncio a todos los que deseen hacer ofertas para la adquisición por esta Junta de los artículos siguientes para un mes aproximadamente.

SUBSISTENCIAS

Harina para pan de hospital, 32,00 Qcos.

Harina para pan de tropa, 96'00 Qcos.

Cebada, 239'00 Qcos.

Paja para pienso, 534'00 Qcos.

ACUARTELAMIENTO

Carbón vegetal, 41'00 Qcos.

Carbón mineral, 78'00 Qcos.

Petróleo, 216'00 Qcos.

Paja larga, 142'00 Qcos.

1.—La Junta rechazará todo artículo que no sea igual a la muestra.

2.—El artículo se entiende peso neto, devolviéndose el saco.

3.—Las proposiciones irán acompañadas del último recibo de la Contribución industrial; y los extranjeros el certificado de extranjería.

4.—Las proposiciones se recibirán en el despacho del señor Secretario, en el Parque de Intendencia de esta plaza, todos los días laborables de diez a doce treinta y el día de la Junta hasta el momento de empezar esta, en el local que ocupa el Batallón Caja Recluta número 49 (Ruiz de Padrón número 5), no admitiéndose aquellas en que el precio no se halle concretamente especificado.

5.—La Junta se celebrará aproximadamente del día 25 al 27 del presente mes.

Santa Cruz de Tenerife 7 de Marzo de 1927. El Secretario, **Alfonso Martín.** Visto Bueno, el presidente, **Rodríguez de Rivera.**

Voladura en "La Jurada"

Se avisa a todas las personas y vehículos que transitan en la carretera entre Santa Cruz y San Andrés, que a causa de la voladura de la cantera de "La Jurada", quedará cerrado el paso por dicha carretera el día 21 de Marzo, desde las 10 y media de la mañana.

La carretera quedará interceptada probablemente durante uno o dos días, durante cuyo tiempo serán transportadas las personas por un servicio de botes instalado por la casa Siemens, para hacer el trasbordo de un lado a otro de la carretera.

Durante la voladura, que tendrá lugar a las 12 horas del día 21 de Marzo, no podrán acercarse las embarcaciones a la cantera de "La Jurada" en un radio de un kilómetro y medio.

Para aviso del público se disparará un cartucho, quince minutos antes de la voladura.

Gobierno civil

Obras públicas

El ministro de Gracia y Justicia al gobernador civil:

«En el Consejo de ministros de hoy, acordose ejecutar con toda la urgencia que las circunstancias lo permitan, las obras públicas de Canarias, aprobándose para ello la distribución de créditos consignados en vigentes presupuestos de gastos, propuesta por el ministro de Fomento. Ruégole lo comunique a todas las islas, y, a mi vez, le detallaré las obras que afectan a cada una y el estudio de las acordadas ahora, que no han de impedir la aprobación y el estudio de otras. Le saludo.»

Regreso del gobernador

Esta tarde regresará a esta capital, en unión del delegado gubernativo señor Arriaga, el gobernador civil, don José Domínguez Manresa, que ha permanecido varios días en el sur de la isla.

Real Sociedad Colombófila

Se pone en conocimiento de los señores socios que el día 19 del actual se celebrará un concurso desde Las Palmas, con arreglo a las bases siguientes: Q

1. Solo se admiten pichones del año.
2. La cuota por paloma será de 1 peseta.
3. Se admiten palomas fuera de concurso abonando una cuota de 0,30 por paloma.
4. Se adjudicarán diez premios en objetos y el 25 por ciento de diplomas sobre el número de palomas que concurran.
5. No se admitirán palomas que no estén selladas en la Isleta de concursos anteriores.

NOTA.—La recogida se efectuarrá el viernes día 18, comenzando a las 5 de la tarde y cerrando a las 9 de la noche. Los comprobadores deberán ser llevados al local social el día 17, desde las 8 hasta las 12 de la noche.

Subasta voluntaria

El día primero de abril prximo y hora de las 11, tendrá lugar en la Notaría de don Pío Casais, Valentín Sanz 43, le venta en pública subasta de la casa señalada con el número 21 de la misma calle, esquina a Pérez Galdós.

De la documentación y demás antecedentes, informarán en la expresada notaría.

DE SOCIEDAD

Viajeros

En el vapor «Barceló» llegaron ayer de la Península, don Teodoro y don Jaime Seví, don Augusto Valderrama, don Francisco Sánchez y familia, don Celestino González, don Juan Gavilán, don José Fernández, don Félix Pérez, don Vicente Saavedra, don Eloy Rodríguez, don Pablo Martín, don Salvador Navas, y don Antonio Navarro.

—Mañana hará viaje para Francia la señora doña Amalia Cruz, viuda de David.

—El próximo sábado se embarcarán para Inglaterra, con objeto de proseguir sus estudios, los jóvenes don José Arroyo Bonello y don Fernando Guimerá Martínez.

—Ayer llegó de Cádiz, el capitán de Sanidad Militar, don José Mañas Jiménez.

—Se encuentra en esta capital, de paso para Las Palmas, el ex-alcalde de la Aldea de San Nicolás, don Salvador Araujo, que regresa de Madrid.

—Ha llegado de la Península, el teniente de Infantería, don Vicente Saavedra.

—Ha regresado de Las Palmas don Marcelino Bello.

—Hoy hará viaje para la Península, don Alejandro Fernández.

Enfermos

Desde hace varios días se encuentra enferma en esta capital, la notable pianista, señorita Victoria Carvajal.

Bodas

Anoche contrajo matrimonio en esta capital, con la simpática señorita Dolores Gonzáelz Delgado, el joven don Juan García Sánchez.

Muchas felicidades.

Necrología

En el Ferrol, donde residía, ha fallecido últimamente don José Vial y Pérez del Bustillo, hermano del comandante de Marina de este puerto don Aquiles Vial, al que enviamos el más sentido pésame.

—A la edad de 17 años falleció ayer en esta capital,el joven Francisco Ledesma Barbuzano, cuyo sepelio se verificará hoy, a las doce.

Reciban sus doloridos padres y demás familias, nuestro sentido pésame.

—Ha dejado de existir en esta población, la respetable señora doña Catalina Encinas Rodríguez, madre política de nuestro amigo don Juan Croissier de la Rosa.

Enviamos nuestro sentido pésame a su familiares.

VIDA MILITAR

Llegada de reclutas

En el vapor «Barceló» llegaron ayer de la Península, 302 reclutas de las Cajas de Andalucía, que han sido destinados a prestar servicio en la guarnición de estas islas.

Acompañaban la expedición, un capitán de Artillería y personal médico.

Los citados reclutas han sido destinados a los siguientes Cuerpos:

Regimiento de Infantería de Tenerife, 99; Regimiento de Las Palmas, 29; Regimiento de Artillería de Tenerife, 38; Regimiento de Las Palmas, 72; Grupo de Ingenieros de Tenerife, 37; Grupo de Las Palmas, 38.

Soldados a la Península

Esta noche embarcarán para la Península, en el vapor «Barceló», 17 rereclutas de Tenerife y Las Palmas destinados por sorteo a los Cuerpos permanentes de Africa.

Dichos soldados marchan agregados a los siguientes Cuerpos de la Península, con objeto de recibir instrucción:

Ocho al Regimiento de Alfonso XIII, en Sevilla; seis al tercer Regimiento de Artillería ligera de Sevilla: uno al Regimiento de Ferrocarriles de Carabanchel-Alto y dos al Regimiento de Radiotelegrafía y Automovilismo de Madrid.

Crónica judicial

Robo

El juzgado de la Orotava practica diligencias sobre robo de 750 pesetas en billete y un corte de vestido para señora, verificado con fuerza y escalo la noche del 7 al 8 del actual, en la casa habitada por don Alfredo Enrique Brabyn y su familia, sita en término municipal del Puerto de la Cruz.

Estafa

El mismo juzgado incoa sumario en virtud de diligencias remitidas por el juez municipal del Puerto de la Cruz, sobre varias estafas cometidas por Enrique Aguilera y Carmona, por cantidades que oscilan entre 12,50 y 50 pesetas.

Otros sumarios

El juzgado de Valverde también incoa los siguientes sumarios:

Por hurto de dos sacos de carbón que conducía una caballería, para lo que se aprovechó la ocasión de que su dueño dejó dicha caballería en un camino de aquella villa, mientras entró a la casa de un vecino.

Por tenencia de armas de fuego sin licencia, en virtud de atestado de la Guardia civil, contra José Cano Febles.

Juicio suspendido

El juicio señalado para ayer contra Gregorio Perdomo Sosa, por lesiones, se suspendió por incomparecencia de dicho procesado.

Señalamiento para hoy

Para hoy se halla señalada la vista de la causa seguida en el juzgado de esta capital, por homicidio contra Agustín Pérez.

Abogado, señor Mascareño.

Procurador, señor Oliva.

El gobernador en el Sur

Visita a San Miguel

Ayer, a las diez de la mañana, salieron de Granadilla para San Miguel, el gobernador civil, señor Domínguez Manresa, y el delegado gubernativo, señor Arriaga.

El viaje lo hicieron en camello, acompañándoles las autoridades de los pueblos del sur.

A las doce llegaron a San Miguel, siendo recibidos por el alcalde, señor Bello Feo, concejales y demás autoridades locales.

El vecindario dispensó a la primera autoridad un afectuoso recibimiento.

El gobernador y sus acompañantes marcharon inmediatamente a visitar los terrenos y propiedades por donde ha de pasar la carretera en ejecución.

Después visitaron el Ayuntamiento, donde fué recibido por la Corporación en pleno, así como las escuelas públicas y demás centros de aquella localidad.

Los excursionistas almorzaron en la casa particular del alcalde, don José Bello Feo, saliendo para Granadilla a las cinco de la tarde.

El señor Manresa y demás autoridades que le acompañaban fueron objeto de una entusiasta despedida.

El gobernador y el delegado gubernativo, señor Arriaga, en unión de sus familias, embarcarán hoy para esta capital, a bordo del vapor «Carmen», que ha sido habilitado a tal objeto.

Café-Restaurant "Colón"

Para el domingo próximo, día 20, a las 5 de la tarde

GRAN TE DANZANT

con la cooperación de un distinguido trío de profesores de orquesta.

Entrada por la consumación.

Enteramente reservado a la casa el derecho a permitirla.

Gran surtido de repostería, licores, fiambres y especialidades.

Gacetillas

Esta noche saldrá para Las Palmas, Cádiz y Sevilla, conduciendo pasajeros y correspondencia, el vapor «Barceló».

Mañana llegará a este puerto, procedente de Centro América, el vapor italiano, «Bologna», que seguirá viaje para Barcelona, Marsella y Génova.

En esta capital tomará algunos pasajeros y mercancías.

El próximo domingo, 20 del corriente, se celebrará en el hotel «Villa Benítez» el banquete con que los compañeros y amigos del nuevo Director del Hospital de la Orotava quieren expresarle su adhesión y afecto.

Las tarjetas de inscripción se expenden en los cafés de «Andrés» y «Cuatro Naciones», hasta la tarde del sábado.

Mañana saldrá con destino a Hamburgo y Bremen, el vapor alemán, «August Schultze.»

Ha sido ascendido a capitán el oficial del Cuerpo de Oficinas Militares con destino en la Comandancia general de Ceuta, nuestro estimado paisano don Domingo Llorente Marrero, que actualmente se encuentra en esta capital en uso de licencia.

Don Cristino Díaz Botas y don Leopoldo Renshaw, han presentado instancia al Ayuntamiento, solicitando tomar parte en el concurso para proveer la plaza de profesor de la Institución municipal de segunda enseñanza.

Hoy llegará de Liverpool y Lisboa, Funchal y Las Palmas, el vapor de la línea Yeoward, «Avoceta», que conduce numerosos turistas.

Programa de las obras musicales que ejecutará la banda municipal en el día de hoy en la plaza del Príncipe de ocho y media a diez y media.

«El K'Sar El Yedid», pasodoble; Monllor.

«Entre Flores», Danza andaluza; Pacheco.

«El barberillo de Lavapies», Selección; Barbieri.

«La Tempranica», Fantasía; Jiménez.

«Encarna la Misterio», Dao cómic dis- Soutullo y Vert.

«Muley Hfid», pasodoble; Centenera.

DE INTERES PARA USTED.—De hoy, hasta fin de mes, se le ofrece la ocasión única de adquirir infinita variedad de artículos, desde los más corrientes hasta los más suntuosos, con tan positivas e importantes rebajas que han de sorprenderle por tratarse de la acreditada Camisería y Corbatería NEW ENGLAND, Plaza de la Constitución, 3, cuya norma como usted sabe ha sido siempre la de tener un precio fijo e invariable. Pero queremos demostrar de una manera evidente que nuestros artículos y nuestros precios continúan siendo los mejores que existen en plaza.

JOYERIA Y RELOJERIA a precios directos de fábrica, sin aumentos por ninguna clase de impuestos ni derechos de aduanas y con absoluta garantía, encontrarán siempre en la casa «Claverie» el mayor surtidó renovado constantemente con las últimas novedades, según puede comprobarse por las exposiciones en sus escaparates.

VILLA OROTAVA.—Se alquila una casa con cuatro amplias habitaciones, cuarto de baño, despensa etc. etc., agua a presión; hermoso jardín con terrado. Darán razón, calle San Francisco, 23 (oficina).

MODISTA.—Se ofrece una para confeccionar toda clase de trajes. Razón, Canales, 18.

CLASES PRACTICAS para ingresos en escritorio a jóvenes de ambos sexos. Teneduría de libros. Precios módicos. Tratar de 12 a 1 y de 7 a 9, Canales, 26.

Real Automóvil Club de Tenerife

Se pone en conocimiento del público en general, que los trabajos de alquitranado que actualmente se están llevando a cabo en las carreteras Norte y Sur, continuarán sin interrupción por disponer del alquitrán necesario para tal objeto, y que el alquitranado de las carreteras de San Andrés y Tejina comenzará inmediatamente lleguen las maquinarias que con tal fin han sido solicitadas.

Asimismo se hace saber, que terminado el plazo de presentación de solicitudes para opositar a la plaza de subinspector de carreteras, recientemente creada por acuerdo de esta entidad, han sido cuatro las instancia que para tomar parte en dichas oposiciones se han recibido en la secretaría del Automóvil Club.

Hoy en día, más que en cualquier otra época, mayor número de personas usan gomas neumáticas GOODYEAR que de cualquier otra marca.

Los beneficios de economía y buena fabricación que se derivan de esto, lo han hecho convertir en un producto de mejor calidad para nuestros consumidores GOODPEAR.

Estas son condiciones que se añaden a un neumático ya reconocido como superior.

En la próxima ocasión compre

GOODYEAR

Ministerio de Cultura 2010

Sección de anuncios diversos

COLOCACIONES

SE NECESITA un mozo de comedor y una camarera.—Razón: Hotel España, Cruz Verde, número 17.

BUSCAMOS enseguida taquimecanógrafo o taquimecanógrafa perfecta. Casa Siemens, Marina, 8.

CRIADA se necesita para matrimonio solo.—Informarán: Zapatería "La Campana".

JULIO BALDEZ, sastre.—Hace falta un chico para recados y limpieza, de 12 a 13 años. Informes en la misma.

SIRVIENTAS.—Para casa de solo dos personas se necesitan, una mujer para cocina y una muchacha para dentro. Inútil presentarse sin buenas referencias. Casa calle de Cayo Blanco número 8, esquina a calle de las Flores. También informarán calle del Castillo, 30. Comercio.

SIRVIENTA que sepa de cocina, se necesita. Emilio Calzadilla número 20.

SIRVIENTAS.—Se solicitan dos, una para dentro y otra para la cocina. En la calle del Doctor Comenge, número 4.

SE NECESITA una cocinera. Darán razón, Plaza de Santo Domingo 1.

SE NECESITA una chica de 12 a 14 años, para niñera. Méndez Núñez 14, pabellones militares.

JOVEN con conocimientos de contabilidad se ofrece para trabajar por horas. Informes en esta imprenta.

SE NECESITA una criada en Consolación 72.

ARTICULOS PARA SEÑORAS

PLISADOS se hacen modernos con dibujos, en la calle Emilio Calzadilla, antes San Felipe Nery, núm. 27.

PLISADO.—En la calle de San José, número 14, se plisa a máquina toda clase de telas y en todos los tamaños que se desee, entregando los trabajos a las 24 horas de haberse recibido.

VAINICAS.—Doña Rafaela del Cerro pone en conocimiento de su numerosa clientela y del público en general que se ha trasladado a la calle de Candelaria número 3.

COLCHONES en todos tamaños, y precios sin competencia, además se hacen de encargo en la Mueblería San José, número 18.

CASAS EN VENTA

SE VENDEN dos casas en el Puerto de la Cruz, situadas en la calle del Lomito por 10.500 pesetas: están provistas de agua, igualmente se vende la tercera parte de una buena casa del mismo pueblo marcada con el número 8 de la calle de Zamora por 6.000 pesetas y un trozo de terreno que linda con los del Hotel Taoro, y por el cual cruza la atarjea denominada de Perera, por el precio de 7.000 Informará Luciano Padrón Rodríguez, en esta capital, Rambla de Pulido 15, de ocho a diez y media de la mañana.

CASA VACIA se vende Consta de dos pisos, ocho dormitorios, cuarto de baño con servicio de ducha; sala, antesala, comedor, cocina, patio y dos azoteas, dos retretes inodoros y aljibe. Agua a presión e instalación de gas y de luz eléctrica. En el barrio más sano de la población. Propia para vivirla el dueño y alquilar una parte. Se entrega la llave al firmar la escritura. Libre de toda carga y no ha estado nunca alquilada. Darán razón, en la Administración de este periódico.

VENDO rápido, casa modesta en buen estado de conservación propia para familia reducida y garantizando buena renta. Está vacía. Razón, Alfonso XIII, número 41. Sombrerería.

POR 16.500 PESETAS se vende una casa de moderna construcción con bonita fachada de una puerta y dos ventanas a la calle, interiormente se compone de una cancelita de entrada y galería central en el ala derecha y en comunicación con la misma se halla un gabinete, comedor, patio, cocina y W. C. y en el ala izquierda tres dormitorios bastantes amplios; sus techos son de cemento armado y sus pisos de mosaicos, pudiendo rentar cómodamente 125 pesetas.—Para más informes, Luciano Padrón Rodríguez, Rambla de Pulido 15, de ocho y media a diez y media de la mañana.

SE VENDE una casa nueva, con todo confort, aún sin habitar en las proximidades del puente de Zurita. Darán razón, en la fábrica de mosáicos del barrio de Buenavista, José González.

SE VENDE una casa de planta baja con un gran salón anexo que da a tres calles en el Puerto de la Cruz, calle de la Hoya, marcada con el número 13. Para informes, don Agustín Martín Armas, en dicho Puerto.

Se venden las casas Dr. Comenge número 105, Rosa 61, 63 y 65, Caleta 6, Juan Padrón 6, Carnicería 8, Chamberí 11.

Informarán en la calle Dr. Costa y Grijalba número 3.

SE VENDE vacía, la hermosa casa, Noria, 31. Darán razón en la misma.

EN 70.000 PESETAS se vende en las proximidades de Santa María de Gracia, por ausentarse su dueño, 5 fanegadas de terreno de inmejorable calidad; tiene bastante frente a la carretera de La Laguna. pudiendo dedicarse el mismo a futuras edificaciones; cuenta con agua traída de exprofeso de esta última ciudad, teniendo también tres estanques y una gran aljibe para su servicio. Está plantada de numerosos árboles frutales Entra también a formar parte de esta venta, una espaciosa casa con terrazas y jardín de condiciones magníficas para veraneo, gañanía, y casa para medianero. Para informes y demás detalles, Luciano Padrón Rodríguez, en la Rambla de Pulido, 15, de ocho y media a diez y media de la mañana.

SE VENDE una casa de planta baja en la calle de San Clemente 5. Informes Pedro Martín Padrón, coserje de la Mancomunidad.

ALQUILERES

CASA.—Se alquila una grande, recién reformada, con cuarto de baño, luz eléctrica y gas, en la calle de Santiago número 19.

Darán razón en la misma calle número 10.

OPORTUNIDAD.—Casa recién construída con numerosas habitaciones, bien ventilada y orientada, con cuartos de baño modernos, instalaciones de agua a presión, gas y electricidad, se alquila toda o por pisos completamente independientes. Informes, en Santa Rosalía, 19.

SE ALQUILAN dos hermosos locales para escritorio con vistas, en la calle Eduardo Cobián, número 8, y con vistas a la carretera de San Andrés.—Razón; General O'Donnell, número 6.

SE ALQUILAN los dos pisos altos de la casa de la calle Puerta Canseco número 20. Darán razón en la misma.

SE ALQUILA una casa en la calle de Pablo Iglesias número 16 de esta capital. Informarán en San Francisco número 10.

SE ALQUILA una casa en el centro de esta capital, de dos pisos y con mucha comodidad.—Darán razón: calle Bethencourt Alfonso, 17.

SE ALQUILA una casa recién construida en San Francisco, 80. Informe sen la misma.

SE ALQUILA una casa de dos pisos de las recién construídas por la Cooperativa de Producción. Informes, San José, 28.

SE ALQUILA una habitación con puerta a la calle. Razón, Jesús Nazareno, número 24.

GRAN OCASION.—Se vende una cabra próxima a parir de segundo parto, que dará de tres y medio a cuatro litros de leche. Informes, calle de la Rosa, número 56.

SE ALQUILA una casa en Taco, frente a Fernando Santos, con sala, cuarto de dormir, comedor, retrete, algibe, un colgadizo para despojo, y una huerta para papas y verduras. Razón, Gabriel Peña. Estación del Tranvía.

FINCAS RUSTICAS

SE VENDEN solares en la finca de Mascareño, prolongación de la calle 25 de Julio que será tan pronto termine el puente sobre el Barranco de Santos. Informarán en la misma finca.

SOLARES EN VENTA.—En la finca de Mr. Bellamy, en Salamanca, se venden solares a buen precio, para construir casas-chalets.

Informarán: Manuel Santaella, Corredor de Comercio.

SE VENDE una finca rústica situada en la calle de los Molinos y que linda por la calle de Pescadores, propia para solares. Darán informes, calle de Candelaria número 14.

SE VENDEN varias fincas rústicas en Guimar donde dicen «Perera» «Tagor de la Cama», «Era del Balo», «Las Cruces de Arriba» «Salamanca», «Lomo Grande», «Molina», «Lomo del Grillo», «Calle de los Majuelos», y «Sangradera». Darán razón en el empaquetado de don Julio Hernández Cruz en aquella Villa.

SE VENDE un trozo de monte de dos fanegadas y cuatro almudes lindante con el monte público; otro trozo de dieciseis almudes en la Mercadela dedicado a pan sembrar, otro trozo de dos almudes en el Agua García, conocidos por el Pastel, estos en jurisdicción de Tacoronte; y otro de diez y medio en el Sauzal, donde llaman Capellanía. Para informes dirigirse a Juan Rodríguez Martín, calle Antonio Zerolo Herrera. La Laguna.

TERRENOS PARA CHARCAS en Tegueste el Nuevo.

Se arrienda una finca en el Realejo bajo, con platanera y riego.

Darán razón: Orotva, calle de Tomás Pérez número 20.

OFERTAS Y DEMANDAS

CONTRATISTAS Y FABRICANTES.—Se venden máquinas para hacer bloques de hormigón, de varios tamaños, para la construcción. Máquinas para hacer mortero, material diverso como vagonetas, vía, madera para andamio, escaleras, montacargas, carretillas, etc., etc. Motores de 12 y 24 H. P. trabajando al aceite crudo. Todo en perfecto estado. Condiciones excepcionalmente ventajosas. Para informes: Arriba, Calle Costa y Grijalba, número 6.

ACADEMIA DE MECANOGRAFIA, dirigida por la profesora señorita Emma F. Trujillo. Clases a domicilio. Se hacen trabajos de mecanografía Herter, número 18.

CLASES DE MUSICA: solfeo, instrumentos de viento, armonías y composición. Se dan lecciones por profesor titulado, con muchos años de práctica en su propia casa y a domicilio. Honorarios módicos, Calle San Juan número 34. Laguna.

LAMPARAS.—Para comedor, antesala, etc. Gran realización. Optica América, Alfonso XIII, 50.

MRS. A. SHINGLER, B. A. (Universidad de Manchester), habiendo regresado de Inglaterra va a reanudar las clases de inglés por su método moderno y práctico, el día primero de Octubre. También hace saber a los padres interesados que en su casa, Alvarez de Lugo, número 5, pueden sus alumnos recibir una educación buena en inglés, Literatura, Aritmética, etc. Para hablar con los padres y jóvenes que quieran dar clases en inglés sólo por las tardes, estará la señora en su casa los días 1 y 2 de este mes, desde las cuatro de la tarde a las ocho de la noche.

RADIO.—Su aparato de radiotelefonía trabaja mejor con acumuladores Tudor. Tengo en existencia baterías A de 4 y 6 voltios y baterías B de 40 hasta 100 voltios. Con el rectificador Ecma las puede usted cargar con corriente alterna. Las baterías B no solamente son mejores sino más baratas que las pilas secas. Hay siempre existencia en casa Juan T. Moeck.

YA SE RECIBIO la riquísima y moderna colección de aparatos eléctricos para salas, comedores, despachos, dormitorios y demás necesidades del ramo. Véalas casa Honorio Arienza: San José 38.

JOYERIA MODERNA de oro 18 Ktes. y platino con piedras preciosas; pulseras de pedida, collares de perlas, pendentif, broches, zarcillos, gemelos, alfileres para corbata, leontinas, gargantillas, rosarios y una bonita colección de medallas y cruces de nácar piedras y esmaltes de novedad, se acaban de recibir en la casa «Claverie» donde se hallan expuestas en sus escaparaths.

pies de tea, en tablones de distintos tamaños.—Informes, Juan López Trujillo. Estación del tranvía, en Tacoronte.

CASA ALEXANDRE.—Plaza de la Constitución. En este acreditado establecimiento se acaba de recibir un inmenso surtido de artículos propios para regalo, del mejor gusto artístico procedentes de las más afamadas y principales casas del extranjero. Visitad esta casa y os convenceréis del variadísimo surtido que ofrecemos de artículos todos de la más alta novedad y buen gusto.

Llamamos la atención sobre los objetos que dariamente renovamos y exponemos en nuestros escaparates. Precios reducidos. Casa Alexandre. Plaza de la Constitución.

CARMEN BELLO, profesora en partos, ofrece sus servicios en San Roque, 29. Teléfono, duplicado, 191.

NUEVAMENTE se ha recibido una remesa de pilas Pertris para radiotelefonía y para linternas de bolsillo. Honorio Arienza: San José 38.

CARBON para quemar cal, para ladrillos, para panaderías, para cocinas de hierro, para fundiciones, para usos domésticos, y para toda clase de industrias. Informará de precios y manera de emplearlo, Maximiliano Díaz Navarro. San José, núm. 20.

ACEITUNAS CUQUILLO.—Se han recibido en la Horchatería Valenciana.

VEA USTED la máquina «Demountable» que se expone en la calle de Alfonso XIII, número 36 moderno (a).

SE COMPRAN PALOMAS en los establecimientos de joyería de don Raimundo Rieu y don Leopoldo F. Trujillo, en la calle de Alfonso XIII.

DE INTERES PARA SEÑORAS Y SEÑORITAS.—En la calle de Pablo Iglesias, antes Primera de Obreros, número 50, se hacen vainicas a máquina en toda clase de trabajos. La vainica se hace en el tamaño que se desee. Unica en Tenerife.

COLCHONES.—Se confeccionan de todas clases en casas y en domicilio. Para informes: Petra González Martínez, antigua colchonera de la casa de Vandewalle, Primera de Obreros número 58.

CASA CLAVERIE.— A precios directos de fábrica, sin aumentos por ninguna clase de impuestos ni derechos de aduanas y con absoluta garantía, encontrarán siempre en la casa «Claverie» el mayor surtido de JOYERIA y RELOJERIA, renovado constantemente con las últimas novedades, según puede comprobarse por las exposiciones en sus escaparates.

HOTEL MILAN. Icod. Este establecimiento pone en conocimiento de los señores aficionados a los gallos de Garachico, que se sirven excelentes comidas desde las diez de la mañana.

INSPECTOR DE SEGUROS.—En los primeros días del mes de Marzo, se encontrará en esta el inspector de la Compañía de seguros mútuos, «La Mundial», hospedándose en el Hotel Niza, en donde recibirá a todos los señores suscriptores de esta importante sociedad.

SE DESEA COMPRAR una mesa bureau americana o juego completo.—Razón en esta imprenta.

CONSULTAS.—El doctor don Luis Gabarda ha reanudado sus consultas en la Clínica Costa, Viera y Clavijo, número 53, los lunes, miércoles y viernes, de 5 a 7, y los martes, jueves y sábados, de 12 a 2.

Ignacio de Pedre y Otero.—Cirujano practicante de la Armada. Noria número 6, bajo.

TAQUIGRAFIA.—Enseñanza rápida de la misma. Miraflores, 28.

REPRESENTANTE activo en esta, busca más artículos para la venta a particulares, comercios, hoteles, etc., a base de comisión. Dirigirse a esta imprenta por carta bajo las iniciales X 3.500.

LA OBRA CUMBRE de la literatura española contemporánea, «Los episodios nacionales», del glorioso novelista don Benito Pérez Galdós, la encontrará usted siempre en la librería LA PRENSA, Alfonso XIII, 68, frente al Banco de España.

CALZADOS MINERVA. Vean nuestros escaparates y precios en Valentín Sanz, 16.

CODIGO BENTLEY.—Se vende uno. Razón Candelaria 28.

EN SITIO CENTRICO compraría casa pequeña con agua a presión, luz eléctrica, desocupada y en buen estado de conservación Razón, Hotel Niza de tres a cuatro.

SERGIO OLIVA MARTINON—Procurador de los Tribunales. Despacho: Rambla de Pulido, 12. Asuntos judiciales yadministrativos. Préstamos y compra-venta de fincas.

CARTERAS para caballero con iniciales propias para regalos, y cubiertos se acaba de recibir en «La Estrella», Platería y Relojería.

CALZADOS MINERVA. Vean nuestros escaparates y precios en Valentín Sanz 16.

TODAS LAS NOVELAS de Alarcón, Valera, Galdós, Palacio Valdés, etc., se venden en la librería LA PRENSA, Alfonso XIII 68, frente al Banco de España.

CARTERAS DE PIEL con iniciales y figuras imitación terracota, propia para regalos. Se ha recibido una bonita colección en «La Estrella», calle del Clavel 14.

VENTAS

SE VENDEN hermosos solares para edificación de casas y edificios. Situados centro aglomeración y sitio de porvenir. Informes: calle Costa y Grijalva, número 6, Santa Cruz.

SE VENDE vía desmontable 0'60 m. de ancho y vagonetas 3/4 m. Perfecto estado, condiciones ventajosas. Informes: Francisco Seaux Dehesa, la Orotava, o calle Costa y Grijalva, número 6, en Santa Cruz.

SE VENDEN los almacenes de la calle Doctor Comenge (antes San Francisco), número 25, con frentes también a las calles Emilio Calzadilla (antes San Felipe Nery) y San Juan Bautista, y se desea comprar casa con huerta en esta capital. Para informes: Alfonso XIII, 76/78 (a). Teléfono 273.

SE VENDEN solares a buenos precios, en el barrio de los Hoteles.—Para informes: Angel Toledo Ruiz, San José, 35. Teléfono, 225.

SE VENDE en muy buenas condiciones una moto marca F. N., 4 cilindros, gomas Balon, alumbrado eléctrico, con ocho caballos de fuerza, acabada de recibir de fábrica. Dará razón: Angel Toledo Ruiz, representante de la Fábrica Nacional de Armas de Guerra, Lieja (Bélgica), Bethencourt Alfonso, 35.

SE VENDE un lote de veinte acciones de empresas de galerías para alumbramiento de aguas en cinco mil pesetas, incluyendo galerías con agua alumbrada. Para informes, dirigirse a la Administración de este periódico.

BARCO VIVERO.—Se vende uno con un espacioso tanque. Para informes, don Martín Padrón Saavedra.-Caseta de don Juan Rodríguez (muelle).

SE VENDEN LATAS Y CAÑAS para tomateros, de inmejorables condiciones, ultimamente recibidos.--Informarán en la Tabaquería «La Nobleza».

VENTA DE SOLARES.—Para construir casas-chalets se venden magníficos solares, perfectamente orientados, en la costa sur de esta capital, en el sitio conocido por finca de la Abejera.

Para informes: Manuel Santaella, Corredor de Comercio.

SE VENDE alfalfa para ganado, paja para empaque y carbón vegetal. Para informes, en la oficina de Heliodoro Rodríguez. Muelle

PATATAS PARA COMER se venden en los almacenes de don Manuel Cruz, en la Rambla 11 de Febrero.

SE VENDE un espejo de sala de regulares dimensiones.—Razón: Suárez Guerra, 67.

VITRINA GRANDE propia para comercio, se vende en buenas condiciones. Dirigirse por escrito a este periódico a las iniciales P. S. H.

SE VENDE una acción de la comunidad «Banquito de la Quebrada» de Fasnia. Buena ocasión antes que empiezen a sacar el agua en el mes que entra. Informes, don Eduardo. Hotel Olsen. En Plaza.

SOLARES.—Se venden 634 metros en la calle del Blanco esquina a la de don Cándido García Dorta.

También cinco mil metros cuadrados Hotel Quisisana, cerca de la casa de cuadrados en la carretera que sube al San Miguel.—Informarán en la droguería de Espinosa, Plaza de la Cons-

Retratos en colores de la virgen de Candelaría, en los establecimientos de Los Cambulloneros de la calle de la Candelaría de esta capital, se venden del tamaño 63 x47 centímetros, á precios económicos y de trabajos insuperable.

VELAS "HERRADURA".—Según telegrama acabado de recibir, se espera una partida de dichas velas, en el vapor "Mercator", que llegará a este puerto a fines del presente mes de Enero. Para precios e informes a su depositario exclusivo, Maximiliano Díaz Navarro, Bethencourt Alfonso, número 20. Santa Cruz de Tenerife.

BIDONES DE MADERA VACIOS. Se vende una partida de 200, que contuvieron petróleo.—Informes: Imeldo Serís, número 66 (oficina de la Compañía Vacuum.)

SE VENDE una máquina de escribir sistema Remigton número 10 de carro grande completamente nueva y un coche «Rubí» en la quinta parte de su valor. Darán razón, Suárez Guerra número 51 de dos a cuatro de la tarde.

SE VENDE un camión Ford en buenas condiciones. Razón, calle de San Telmo, número 9.

SE VENDE un gallinero, compuesto de 100 gallinas, razas especiales; una montura; un baúl-ropero y un gramófono con más de 100 discos.—Razón en esta imprenta.

MANCHONES.—Se vende hierba en grandes porciones, para comerla el ganado en el prado y para segar su orilla. El manchón tiene buen piso y bastante soleado. Informará don Emilio Rivero, en Tégueste.

AUTOMOVIL.—En menos de su valor se vende uno por no poderlo atender su dueño, de una primera marca francesa. Tipo pequeño de tres y media plazas y ocho caballos de fuerza. Tiene cuatro cambios y marcha atrás y gran velocidad. Completamente nuevo y con número de prueba. Se da a toda prueba. Informará, J. Regalado, taller mecánico, calle San Roque número 2.

SE VENDE un automóvil marca Overland, en buen estado de conservación. Darán razón, calle de San Francisco de Paula, número 6.

SE VENDE un carro por no poderlo atender su dueño, en la calle del Norte, esquina a la de La Palma. Razón en el mismo.

GRAN OCASION.—Se vende un chasis de camión Ford, por la mitad de su valor y con muy poco uso. Dará razón y más detalles, don Luis Abreu en la Central de Telégrafos de esta capital.

SE VENDE completamente nuevo un cochecito para niño forma elegante y entre otros libros una Historia de España de Lafuente compuesta de 25 tomos (veinte y cinco) edición de lujo y completamente nueva. Informarán en esta imprenta.

FRAGUAS PORTATILES, carretillas, picos, picaretas, palas y demás utensilios de desmonte, se venden a precio económico en San José número 18.

RESTAURANT MOLINA, la Cuesta.—Se venden pavos grandes.

VENTA DE MUEBLES

MUEBLES.—Acaba de llegar a esta plaza y a La Laguna, una remesa de muebles servidos por la importantísima fábrica de W. LEVITAN, de París, habiendo quedado los receptores sumamente satisfechos de su magnífica ejecución y buen gusto. Se participa a los clientes que, no obstante la nueva baja del cambio, la fábrica ha acordado servir desde el 15 del actual todos los pedidos que se le hagan, a los precios del catálogo y "franco embalaje y flete y seguro pamaderas, etc., dirigirse a su agente: gado hasta este puerto".—Para examinar los catálogos y muestras de SERVANDO ORTOLL, 25 de Julio, 21. (Teléfono 35, duplicado.)

SE VENDE. Dos mesas consola de caoba, con tapa de marmol, dos figuras de terracota y dos espejos de 1.90 por 1.27.—Darán razón: Casino Principal.

MESA DE COMEDOR.—Se vende una en inmejorables condiciones. Razón calle del Pilar, 55.

SE VENDE una mampara de nogal con cristales esmerilados, una mesa de nogal y mármol y tres armarios de nogal propios para comedor o establecimiento. Darán razón, Viera y Clavijo, 10.

SE VENDE una estantería completamente nueva. Razón San Francisco 23.

CAMAS de hierro, de madera y otros muebles; crin vegetal, Verech, lana y cutí; se vende a bajo precio en la Mueblería San José número 18 (a).

SE VENDEN muebles y plantas por ausentarse su dueño en Miraflores, número 102.

SE VENDEN muebles en Benavides, 25. De una a tres.

CAMISERIA «NEW ENGLAND»—Se ha recibido para la próxima temporada un extenso surtido de gabanes, gabardinas, impermeables, trincheras, amercanas, pantalones, chalecos de lana, swaters para caballero, y los afamados trajes interiores de lana marca «Vigor», así como también gabardinas impermeables de seda y jerseys para señora y capas e impermeables para niños.

«MOSTUVA».—Nombre registrado. Es el zumo esterilizado puro de uvas escogidas sin fermentar. Conserva íntegra la cantidad de azúcar de uva, resultando un poderoso e inofensivo alimento y tónico de primera fuerza para los organismos depauperados, así como utilísimo en prolongadas convalecencias originadas por graves enfermedades.

Por su composición y contenido de ácidos, es conveniente para el tratamiento del estreñimiento crónico y del reumatismo. Es una bebida agradable y refrigerante, muy útil sobre todo en las estaciones calurosas.

De venta en ultramarinos, droguerías y farmacias. Depositario para todas las islas, Francisco Martín Arrimadas, Puerto de la Cruz (Tenerife).

Al mismo tiempo, ponemos en conocimiento de la distinguida y numerosa clientela que consume el MOSTUVA que la casa Rtbosa, fabricante de dicho artículo, elabora un riquísimo moscatel (también sin alcohol) superior a todos los conocidos hasta el día.

Pídase en los citados establecimientos.

Gran Hotel Europa

Don Emilio Ruckstuhl, antiguo gerente del Hotel Camacho de esta plaza, tiene el gusto de comunicar a su distinguida clientela haber adquirido, a partir del día primero de Febrero del presente año, el acreditado gran Hotel Europa, calle de Remedios, de Las Palmas.

También nos informa haber introducido importantes mejoras en su establecimiento y le auguramos muchos éxitos en esta empresa.

El mejor situado. El más confortable. Servicio esmeradísimo.

¡AUTOMOVILISTAS!

El mayor acontecimiento

MANTONES DE MANILA

La acreditada fábrica de tabacos LA BELLEZA obsequiará para las fiestas de Mayo próximas a su numerosa clientela, con dos hermosos MANTONES de Manila que se hallan expuestos en el establecimiento New England, plaza de la Constitución, los que serán adjudicados el día 30 de Abril a las dos personas que presenten el mayor número de postales de las que contienen las cajetillas de LA BELLEZA.

La operación de recuento de postales y adjudicación de los mantones se hará ante el notario de esta capital, don Pío Cassis.

Se ruega al público que concurra a este concurso, que lleven los paquetitos de postales de a 25 cada uno para que sea más fácil la operación de recuento.

Las postales serán devueltas a sus dueños para si reunen las colecciones, que tengan derecho a los obsequios ofrecidos por estas.

Para este concurso tienen igual derecho las postales de todas las cajetillas, desde las que se venden a diez céntimos que las de 35, pues no es equitativo que aquel que no pueda fumar de treinta céntimos se vea también privado del derecho a obtener un obsequio siendo tan buen cliente de la marca como puede serlo el que mejor sea.

Aprovechar la ocasión y reunir muchas postales de LA BELLEZA que el tiempo es corto.

Muy pronto FANTASIAS de «La Belleza».

Ministerio de Cultura 2010

PENÍNSULA Y EXTRANJERO

Servicio de la Compañía Nacional de Telegrafía sin hilos

Despachos recibidos directamente desde París

FRANCIA

París, 16'13.—El Consejo de Ministros, celebrado ayer, estudió la nueva nota del presidente Coolidge, relativa a la Conferencia sobre el desarme naval.

El Consejo no adoptor ningún acuerdo sobre el particular.

—El ministro de Negocios Extranjeros, señor Briand, hablando en la Cámara de los acontecimientos de China, expuso la situación de Francia en el conflicto.

—El jefe del gobierno, señor Poincaré, pronunció ayer un discurso en el Senado, exponiendo la situación financiera del país, que es alentadora.

Añadió que creia necesario mantener por un largo período la actual cotización del franco.

—El gobierno francés abonó ayer dos millones de libras esterlinas a la Tesorería británica.

Este pago es el tercero que recibe Inglaterra a título de amortización de la deuda de guerra francesa.

—Hoy será entregada a la Escuela de Chartres, por mediación del Ministro de Instrucción pública la cruz de guerra.

—Bajo los auspicios de la Asociación franco-inglesa, el novelista inglés Wells dió ayer una conferencia en la Sorbona.

El conferenciante fué muy aplaudida.

—Durante los meses de enero y febrero el valor de las exportaciones sobrepasó al de las importaciones en 450 millones de francos.

BELGICA

Bruselas, 16.—Interpelado por un diputado socialista sobre la política gubernamental respecto a los cantones de Eupen y Malmedy el presidente del Consejo de Ministros declaró que la cuestión estaba definitivamente zanjada, y que las poblaciones de Eupen y Malmedy habían vuelto a ser belgas y lo continuarían siendo.

AUSTRIA

Viena, 16.—El ministro de Francia en Viena, M. Chambrún, presentó ayer sus credenciales al presidente de la república.

ESTADOS UNIDOS

Washington, 16.—Ayer llegó a esta capital el nuevo embajador de Francia, M. Chaudel.

El embajador tardará aún varios días en presentar sus credenciales al presidente Coolidge.

Servicio recibido por cable

De nuestro corresponsal en la Península

MADRID

Estado del rey

Madrid, 16'16.—Esta mañana el rey se hallaba bastante mejorado.

La fiebre ha desaparecido por completo, manteniéndose la temperatura, a 36'7 grados.

El monarca conversa animadamente con las personas que entran en la cámara.

Hoy don Alfonso leyó la prensa, sin dar muestras de fatiga.

De continuar la mejoría, el rey abandonará el lecho pasado mañana.

Entre las personalidades que acudieron hoy a palacio para firmar en los álbumes, figuran los señores Weyler, Ponte, Cornejo, Yanguas y el cardenal Reig.

Paseo y visita

La reina doña Victoria, paseó esta mañana, en automóvil, por varias calles céntricas.

Al regresar a palacio, la reina recibió en Audiencia a varias damas.

Yanguas descansa

El exministro de Estado, señor Yanguas, comunicó a los periodistas, que esta tarde celebrará una entrevista con el general Primo de Rivera.

Anunció también que mañana marchará a Málaga y Linares, para pasar una temporada descansando.

Conferencia

El nuncio apostólico estuvo esta mañana en el Ministerio de Gracia y Justicia, donde celebró una extensa conferencia con el señor Ponte.

Confederación hidrológica

En breve se firmará un decreto creando la Confederación Hidrológica del Segura.

La exposición de la vivienda

En el palacio de Exposiciones del Retiro se inauguró esta mañana la Exposición de la Vivienda.

Al acto asistieron el infante don Fernando, en representación del rey, los señores Primo de Rivera, Callejo, Aunós, duque de Tetuán, nuncio, autoridades y personalidades que forman el patronato.

El presidente del patronato leyó unas cuartillas, encareciendo la importancia de la exposición.

El infante don Fernando la declaró abierta, en nombre del rey.

Después los invitados recorrieron las instalaciones.

Movimiento diplomático

Ha llegado a Madrid el ministro señor Méndez Vigo, que servía en Praga, y marcha a Chile para sustituir al señor Almeida, que ha sido nombrado secretario general del Ministerio de Estado.

Cuando éste llegue a Madrid, el actual secretario del Ministerio, señor Espinosa de los Monteros, marchará a Berlín, para posesionarse de aquella embajada.

Los aviadores uruguayos

En la Presidencia han facilitado una nota oficiosa, desmintiendo un telegrama de Casablanca que aseguraba que los aviadores uruguayos se habían evadido del cautiverio, sorprendiendo a los moros que los custodiaban y huyendo a bordo de los aparatos de la Compañía Latécoére.

Afirma la nota que los aviadores fueron libertados debido exclusivamente a las gestiones que el delegado del Alto Comisario en Cabo Juby, teniente coronel Peña, realizó directamente con los indígenas, y que la entrega de los cautivos se efectuó de perfecto acuerdo y tranquilamente.

Añade que los aviadores de la Letécoére solicitaron trasladar en sus aparatos a los moros que fueron a recoger a los uruguayos, trasladando después a éstos, a Cabo Juby, por orden del delegado español.

Firma de Guerra

Se han firmado los siguientes decretos:

Disponiendo el pase a situación de segunda reserva del interventor general del José Bonafox.

Concediendo la gran cruz del Mérito Militar, por servicios especiales, al general de brigada de la escala de reserva, don Lorenzo Tejera.

Proponiendo al teniente coronel de Caballería, don Julio Fernández, para el mando del depósito de sementales de Santader.

Confiriendo diversos destinos en la benemérita, y concediendo medallas, cruces y ascensos.

El pleito de la Aldea

La Gaceta publica el decreto resolviendo el pleito de la Aldea de San Nicolás.

En el preámbulo, que es bastante extenso, se reconoce la trascendencia del problema y las difíciles circunstancias en que aparecía planteado, por la intransigencia de los actuales propietarios que querían obtener 15 millones de pesetas por la parte de las tierras que adquirieron en 500.000.

También algunos cultivadores expusieron pretensiones absurdas, intentando adquirir la totalidad de las fincas, cuando solamente cultivan parte de ellas, pero desde luego, no mostraron tanta tenacidad como los propietarios.

En vista de que habían fracasado las gestiones para llegar a un arreglo, se envió a Canarias al señor Ponte.

Han ayudado a la resolución del gobierno, la memoria del general Monteverde y la ponencia del general Ruiz del Portal.

La urgencia del asunto ha obligado al gobierno a prescindir de expedientes, adoptándose la fórmula ya conocida.

El gobierno espera que esta solución satisfará a todos, porque los propietarios se lucrarán razonablemente, el Estado no perderá nada, puesto que se reintegrará de las cantidades en el plazo de 10 años, y los labradores ganarán bastante, pues mediante un sacrificio definitivo y soportasle, adquirirán la propiedad de las tierras.

También ganará España, que verá florecer y prosperar uno de los pueblos más olvidados y merecedores de apoyo, y, por último, ganará la moral pública.

Termina el preámbulo diciendo que el gobierno usa estas facultades extraordinarias en beneficio del porvenir social y de la tranquilidad ciudadana.

El capitán Rubio

Ha llegado a Madrid el capitán don Niceto Rubio, que formaba parte de la tripulación de la escuadrilla "Atlántida".

Vuelo directo

Ha llegado al aerodromo de Cuatro Vientos un aeroplano adquirido en Francia, que ha hecho el vuelo directo desde Burdeos.

Provincias

Niños intoxicados

Albacete, 16.—Comunican de Almansa que ayer fellecieron tres niños en un convento de la calle Nueva.

Los médicos han manifestado que no creen que se trate de una epidemia, sino que las criaturas se intoxicaron con los alimentos.

Viaje de estudio

Barcelona, 16.—En breve vendrán a esta ciudad, en viaje de estudio, varios profesores belgas.

Botadura de un trasatlántico

Ferrol, 16.—Mañana se verificará la botadura del trasatlántico "Marqués de Comillas".

Actuará de madrina la infanta doña Isabel.

La Constructora Naval obsequiará a los invitados con un banquete que será servido en los astilleros.

Demadrugada

Intereses de Canarias

Madrid, 16.23—En la conferencia celebrada entre los ministros de Gracia y Justicia y Fomento, señores Ponte y conde de Guadalhorce, quedó convenido el plan de obras públicas que se realizará en Canarias.

Entre los proyectos figuran numerosas carreteras, construyéndose también embarcaderos en las playas donde ahora se desembarca a hombros.

También se construirá la carretera de circunvalación de Tenerife.

El señor Ponte conferenciará también con los ministros de Gobernación y Hacienda, para ultimar las resoluciones sobre sanidad y haciendas locales.

El estatuto de los empleados

Bajo la presidencia del señor Aunós, se reunió en el ministerio del Trabajo la comisión nombrada para asesorar la nueva ley de empleados.

El señor Aunós expuso en líneas generales las normas acordadas en el Consejo, facilitando una copia de las bases.

La ley será articulada y a los actuales funcionarios se les aplicará un régimen transitorio, para que las normas del nuevo estatuto no lesionen derechos adquiridos.

La reforma del Código

Bajo la presidencia del señor Cierva se reunió la Comisión de Códigos, continuando el estudio para la reforma del Código Penal.

Conferencia

El director general de Marruecos y colonias, señor Gómez Jordana, conferenció esta tarde con el agregado militar de la embajada de Francia.

Viaje de Romanones

El conde de Romanones marchó esta noche a Málaga, de donde se trasladará a Sevilla, para pasar la Semana Santa en dicha población.

Para boyas

La Gaceta publica la distribución del crédito para la conservación de las boyas de amarre, en los puertos, durante el ejercicio actual.

Corresponde a Tenerife la cantidad de 47.303 pesetas y a Las Palmas 33.046.

Premios a los algodoneros

En el expreso de Andalucía marchó esta noche a Sevilla el subcomisionado del comité algodonero, señor Muñoz, que va a asistir al reparto de premios a los cultivadores de algodón de Tabladilla.

Ultimas noticias

El "Blas de Lezo"

Londres, 16.—Comunican de Shangai que han desembarcado en aquella plaza cincuenta marineros españoles del "Blas de Lezo".

El crucero ha quedado fondeado a cuatro millas.

El "raid" de Pinedo

Buenos Aires, 16. El aviador italiano De Pinedo, llegó felizmente a Paraná, donde se le dispensó un entusiasta recibimiento.

BOLSA DE MADRID

Fracos	22'70
Libras	28'06
Francos suizos	000'00
Francos belgas	00'00
Liras	26'50
Dólares	5'78
4 por 100 interio	69'95
Banco e España	659,00
5 por 100 amortizable	93'50
4 por 100 amortizable	00'0
Deuda exterior 4 por 10	83'75
Ferrocarriles del Norte	504'50

Conserva, Vigoriza y Repone

EL CABELLO

Loción científica, PERFUMADA. El único regenerador científico verdad para EL PELO.

Precio: diez pesetas frasco. De venta en las principales Farmacias y Droguerías.

Agente en Canarias: JOSE BROSA GOGER, Santa Cruz de Tenerife-Las Palmas

Excelente calidad **Miller Tires** No hay mejores

REG. U. S. PAT. OFF.
GEARED-TO-THE-ROAD

Para responder al creciente favor del público, a parte de que ofrecemos siempre a los mejores precios, tenemos ahora 2.000 Mascotas Miller de magnífico caucho

para regalar a los compradores de cubiertas y cámaas. A quienes hayan compradr ya sobre 15 cubiertas se le ontregarán 25 mascotas, y en eproporción sobre otras a ntidades adquiridasc

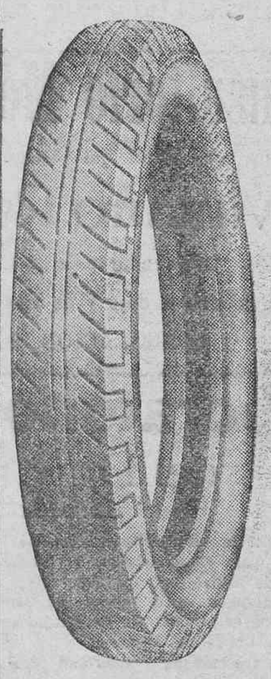

Gran duración

Precios económicos

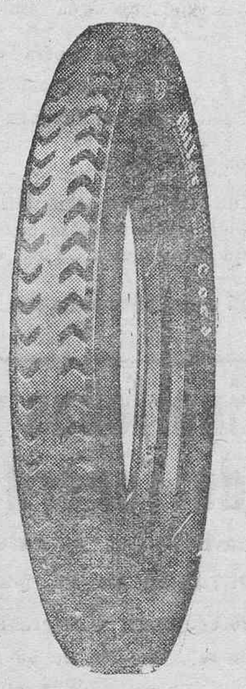

Vea en los escaparates la magnífica colección de mascostas, bebés y pelotas

Elder Dempster (Teneriffe) Limited

SALON EXPOSICION AUTOMOVILES

Rambla de Pulido 25 y 27 **Teléfono núm. 299.**

La Tinerfeña

Sociedad anónima de la plaza de toros de Santa Cruz de Tenerife

ANUNCIO

Habiendo quedado desierto el concurso celebrado para las adjudicaciones de la plaza de toros, se abre un nuevo concurso de arrendamiento por el término de VEINTE Y CUATRO HORAS y en las mismas condiciones que el anterior.

Santa Cruz de Tenerife, 16 de Marzo de 1927.—El secretario, José Clavijo Torres.—V. B. El presidente, Juan Ojeda Bethencourt.

Fábrica de gas

VENTA DE COK

1.000 kilógramos de cok, ptas. 120, 22 quintales.

46 kilógramos de cok a ptas. 6,00 el quintal, en fábrica.

46 kilógramos de cok, a ptas. 6,50 el quintal, a domicilio.

El cok obtenido por la fábrica es de la mejor hulla inglesa Holmside y alemana del Ruhr, de máxima potencia calorífera, mínimo de cenizas y de muy fácil encendido.

Se admiten pedidos en la misma fábrica. Teléfono número 64.

Despacho, de 8 a 12 de la mañana y de 2 a 4 de la tarde.

VENTA DE ALQUITRAN

1.000 kilógramos de alquitrán, pesetas 150

100 kilógramos de alquitrán, 25.00.

Pensión Olivera

Magníficas y ventiladas habitaciones, propias para matrimonio o personas solas; comidas a precios económicos. También se sirven a domicilio. Plaza de Santo Domingo, número 1.

Ministerio de Cultura 2010

Vapores que se esperan

JACOB AHLERS

SANTA CRUZ DE TENERIFE

Vapores que esperan durante el mes de MARZO

Nombre de los vapores y compañías—Salidas	Destinos
AUG, SCHULTZE 18 Oldenburg-Portugiesische Dampfschiffs-Rhederei	Hamburgo y Bremen (con trasbordo en Hamburgo para Copenhague, Oslo y Stokolmo).
LILI WOERMANN 19 Woermann Linie A. G.	Las Palmas, Dákar, Bissao, Conakry, Freetown, Liberia y Assinie.
ANTONIO DELFINO 21 Hamburg Sudamerikanische Dampfschiffahrts Gesellschaft	Lisboa, Vigo, Boulogne sur Mer y Hamburgo.
FRIDERUM 25 Hamburg Bremer Afrika Linie A. G.	Las Palmas, Secondee, Accra, Victoria, Duala, Bibundi, Santa Isabel de Fernando Póo, San Carlos de Fernando Póo, Benito y Elobey.
LAS PALMAS 25 Oldenburg Portugiesische	Hamburgo y Bremen (con trasbordo en Hamburgo para Copenhague, Oslo y Stokolmo.
CAP NORTE 28 Hamburg Sudamerikanische Dampfschiffahrts Gesellschaft	Lisboa, Vigo, Boulogne sur Mer y Hamburgo.

JACOB AHLERS

Oficinas: Marina, 31. Teléfono núm. 536. Caseta del Muelle: Teléfono núm. 141.

Servicio frutero para Hamburgo y Bremen

y con trasbordo para Copenhagen, Stockholmo, Oslo, etc

SALIDAS DEL MES DE MARZO

Día 18. Vapor «AUG, SCULTZE» Oldenburg-Portugiesische
Día 25. Vapor «LAS PALMAS» Oldenburg Portugiesische.

AGENTES: Oldenburg Portugiesische Dampfschiffs - Rhederei — JACOB AHLERS — Marina, número 31.

AGENTES: Roland - Linie Aktien - Gesellschaft — MANUEL CRUZ — San José, número 10

Fred. Olsen Line

LINEA DE VAPORES FRUTEROS

SALIDAS DEL MES DE MARZO

Londres

Día 10, Jueves.—SAN CARLOS.
Día 15, Martes.—BUENAVISTA.
Día 18, Viernes.—SAN MATEO.
Día 22, Martes.—SAN JOSE.
Día 25, Viernes.—BRAVO I
Día 29, Martes.—SAN CARLOS.

Dieppe

Día 5.—SAN ANDRES.
Día 12.—SARDINIA.
Día 19.—BURGOS.
Día 26.—SAN ANDRES.

ALVARO RODRIGUEZ LOPEZ

Oficinas: Marina, 49 Teléfonos: 529-514

Línea Francesa de las Islas Canarias "S. M. A. T."

SERVICIO FRUTERO SEMANAL ENTRE ESTE PUERTO Y EL DE BASSENS (URDEOS)

SALIDA DEL MES DE MARZO

Día 12.—PSYCHE Día 26.—SAUMUR
Día 19.—BLOIS

Se admite fruta con conocimiento directo desde este puerto a PARIS y LYON.

Estos vapores están dotados de aparatos para la ventilación artificial y de cuatro grandes ventiladores por cada bodega.

Para informes dirigirse a su agente, Marina, 3, izquierda. Teléfono número 168.

Ibérica Line Limited

LINEA FIJA DE VAPORES PARA LONDRES

SALIDAS DEL MES DE MARZO

Día 8.—Vapor "MERCATOR" Día 22.—Vapor "IDRAET"
Día 15.—Vapor "VIATOR" Día 29.—Vapor "IMPERATOR"

Para más informes, sus agentes, ANTONIO GOMEZ, Marina, 3.

Alvaro Rodríguez López

Servicio fijo semanal para los puertos de LAS PALMAS, NORTE DE TENERIFE e islas de la GOMERA y PALMA, por los vapores

"SANCHO II," "SANTA URSULA" y "BURE"

Para más informes: Marina, 49.— Teléfonos, 529 y 514.

Yeoward Line

Salidas de vapores durante el mes de Marzo de 1FTS. Para Liverpool
Día 19.—AVOCETA
Día 26.—ANDORINHA

Estos vapores tienen hueco disponible para frutos, y reunen las mejores condiciones en sus sollados y bodegas, para el transporte de los mismos

Admitimos pasajeros en primera clase para Liverpool.

Tarifas de fletes y otros informes, pueden obtenerse de su consignatario, Richard J. Yeoward, sucesor de Yeoward Brothers, Marina 43, Teléfono número 504.

Navigazione Generale ITALIANA

El magnífico vapor italiano
BOLOGNA
saldrá de Santa Cruz el día 18 de Marzo con destino a BARCELONA, MARSELLA y GENOVA, con hueco disponible para 30 pasajeros de primera clase, 12 de segunda clase, 500 toneladas métricas en los tweendecks (entrepuentes), y 800 huacales sobre cubierta

No admite carga para Barcelona.

* * *

El magnífico vapor italiano
NAPOLI
saldrá de Santa Cruz el día 24 de Marzo con destino a Trinidad, La Guayra, Puerto Colombia, Cristóbal (Colón), Guayaquil, Callao, Mollendo, Arica, Iquique, Antofagsta, con hueco disponible para algunos pasajeros de primera y segunda clase, y 70 toneladas métricas en las bodegas.

AGENTES, Teneriffe Coaling Co., Limited, Alfonso XIII, 34.

Compañía Trasmediterránea

El magnífico y rápido vapor correo
POETA AROLAS
saldrá de este puerto el próximo jueves día 17 del corriente, a las 12 de la noche, con destino a Casablanca y Barcelona, vía Las Palmas, para donde admite pasajeros, carga general y frutos en inmejorables condiciones.

El magnífico y rápido vapor correo
BARCELO
saldrá de este puerto el próximo jueves día 17 del actual, a las 12 de la noche, con destino a Cádiz y Sevilla, vía Las Palmas, para donde admite pasajeros, carga general y frutos en inmejorables condiciones.

Para los pasajes y todo cuanto con ellos se refiera dirigirse a la Delegación de la Compañía, calle de la Cruz Verde, 24, y para las cargas de entrada y salida, a su agente don Manuel Cruz, San José número 10.

AVISO: En evitación de perjuicios para los señores cargadores, se les avisa nuevamente que sólo se admitirán las notas de embarque que se presenten antes de las 12 de la mañana del día de salida y los frutos y cargas que estén sobre muelle a las cuatro de la tarde. Pasadas estas horas será rechazado cualquier embarque que se trate de

David Maciver & Co. Ltd.

El vapor
BURGUNDY
de 3.635 toneladas de registro, se espera en este Puerto el 20 de Marzo con destino a LIVERPOOL y con hueco para 700 toneladas de frutos bajo cubierta y 500 sobre cubierta.

Agentes, HAMILTON y Co.

Rosendo Oriach

AGENTE DE ADUANAS-COLEGIADO
Llander, número 1, Entresuelo.—Barcelona

IMPORTACION, DESPACHO DE BUQUES, TRANSITOS
EXPORTACION, CONSIGNACIONES, FLETAMENTOS
SEGUROS MARITIMOS

Especialidad en el Despacho, descarga, recepción y entrega en Barcelona de los frutos de Canarias, contando para ello con personal fijo, competente y especializado.

Expediciones de mercancías de Barcelona a todos los puertos de Canarias. Servicio especial de domicilio a domicilio.

Representante, Manuel Corbacho Quintana; Pérez Galdós, 12. Santa Cruz de Tenerife. Dirección telegráfica; Rosiach—Barcelona.

Escultura y Arquitectura

MAUSOLEOS, SEPULCROS FAMILIARES, ALTARES, FUENTES, NICHOS, LAPIDAS, y LOSAS SEPULCRALES elaborados con mármoles estatuarios de Carrara y garantizada perfección artística por los escultores de esta casa, que, contando con personal especializado puede cumplimentar desde los trabajos más importantes de este arte a los más sencillos.

MARMOLES PARA CONSTRUCCIONES: Escaleras, zócalos, gradas, losetas para pisos, cuartos de baño con mármoles BLANCO ITALIA y mármoles de color nacionales y extranjeros, a precios excepcionalmente económicos que evitará en toda moderna construcción el empleo de otros materiales inferiores de artificial imitación.

ESCULTURA DECORATIVA: Adornos para fachadas en cemento y piedra artificial. Molduras de escayola adornadas para decoraciones completas de techos e interiores, Cornisas, plafones, etc.

TALLERES GRANADOS

Para encargos, proyectos y presupuestos, en el despacho y exposición de trabajos: calle SUAREZ GUERRA número 23.

Obsequio de la casa "Nestlé"

A TODO consumidor de los siguientes productos de la casa «NESTLE»

Leche condensada «PASTORA» — Crema espesa «NESTLE»
Leche esterilizada «PASTORA» — Harina lacteada «NESTLE»
Leche condensada «IDEAL» — Harina dextrinada «MILO»

Leche malteada «NESTLE»

Que consiga reunir y entregar 500 (quinientas) etiquetas DE LAS QUE VAN PEGADAS A LOS BOTES de dichos productos se le entregará gratis un magnífico reloj de bolsillo «plaqué oro» marca CYMA cuyo obsequio hace la casa a sus favorecedores.

El canje de las etiquetas se efectuará en las oficinas de don Pedro Duque: Alfonso XIII, 64.

A las señoritas tinerfeñas y a los fumadores de Tenerife

UNA COLECCION IDEAL DE ESTAMPILLAS EN SEDA

UNOS CIGARRILLOS SIN COMPETENCIA EN EL MERCADO

En los cigarrillos "Ovalados", de 30 céntimos; "Cartera Picadura", de 35 céntimos, y la nueva marca "Sultanes", también de 35 céntimos, ha comenzado a salir una preciosa colección de estampillas en seda, compuesta de hermosos paisajes, encantadores bustos de mujeres y raros animales

Los cigarrillos "Sultanes" compiten con las marcas de Cuba.

Pida Vd. los cigarrillos de "La Favorita" en todos los estancos y ventas

EUFEMIANO FUENTES, Alfonso XIII, 11.—SANTA CRUZ DE TENERIFE

Consulta de medicina y cirugía general y de enfermedades de la piel, venéreo y sífilis

A CARGO DEL DERMO SIFILIOGRAFO

Doctor J. Amat Ayala

Especialista del Hospital de San Louis, de París. Diplomado en el Hospital de San Juan de Dios, de Madrid.

Tratamientos modernos de estas enfermedades. Curación completa, garantizada, de la infección sifilítica por medio de la proteino-arseno-bismuto-terapia.

HORAS DE CONSULTA: De 10 a 12 de la mañana y de 4 a 6 de la tarde.

VIERA Y CLAVIJO, 9.—SANTA CRUZ DE TENERIFE

DELCO-LUZ

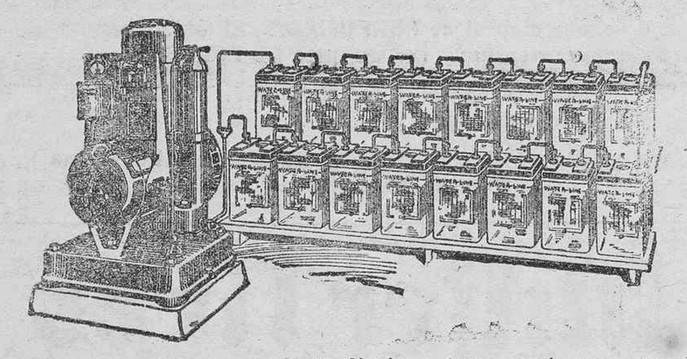

El mejor grupo completo para alumbrado eléctrico y fuerza motriz, para casas, tiendas, teatros, casinos, escuelas, iglesias, pueblos pequeños, etc.

Exceden de 300.000 las instalaciones hechas y en esta provincia existen más de 40 aparatos, funcionando todos a completa satisfacción.

LEONCIO ORAMAS.—Ingeniero.

Marina, 11.—Santa Cruz de Tenerife.—Teléfono núm. 28.

Te Brooke Bond

Esta buena calidad de TE es el producto seleccionado en las huertas de la India, Ceilán.

Quien desee obtener una clase superior de Te, exija el nombre BROOKE BOND, paquete rojo, cerrado por ambos extremos con la etiqueta de la casa exportadora AFRICAN & EASTERN (Spain) Ltd.

Para más informes, Sebastián Cifra, Santa Cruz de Tenerife.

Demountable

LA MAYOR PERFECCION TECNICA EN MAQUINA DE ESCRIBIR

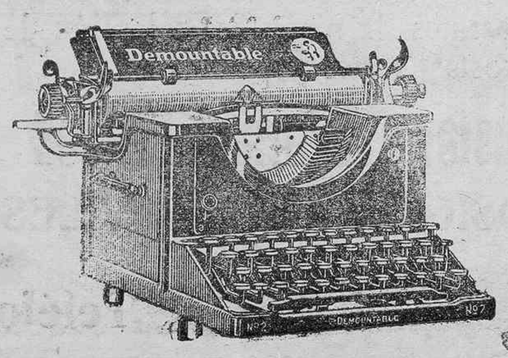

Desmontabilidad inmediata de todas sus partes, sin emplear herramienta alguna.

Antes de comprar V. una máquina de escribir, vea la DEMOUNTABLE

Ventas a plazos

Agente exclusivo para Canarias: Elías Doblado Saiz.—Alfonso XIII núm. 36 moderno (a). Apartado 215.—SANTA CRUZ DE TENERIFE.

Camisería "Londres"

Valentín Sanz, 21. Esta casa recibe continuamente las últimas novedades para caballeros, y usted encontrará siempre a precios económicos, lo más elegante y de mejor calidad en corbatería, camisería, géneros de punto, pañuelos, tirantes, ligas, etc., etc.

Vacuna antivariólica reciente

obtenida en el Laboratorio de análisis médicos del

DOCTOR CASTELO

Plaza de 25 de Julio número 5

PEDIDLA ALLI Y EN LAS FARMACIAS

Registrada en la Dirección general de Sanidad al número 805.

Toda clase de análisis. Santa Cruz de Tenerife.

"Magnesia calcinada Carlo Erba"

frasquito que sirve para muchas veces.

El nombre CARLO ERBA (S. A. Capital Liras 30.000.000), es una garantía.

MAGNESIA ERBA.—ESTOMAGO SANO Y SALUD PERFECTA

En todas las Farmacias del Archipiélago.—Pedir el nombre ERBA.

DE MILAN

purgante suave y laxante en pequeña dosis, es SUPERIOR a la MEJOR y especial para estómagos delicados. No debe faltar en ningún hogar un

Miss Mabel Wilson

MASAJE—GIMNASIA SUECA—ELECTROTERAPIA

Diploma y miembro de la Sociedad de Fisio-Terapia y Electro-Terapia de Inglaterra. Ex-masajista de la Sección de Masaje del Hospital de Santo Thomas, Londres y del Hospital General, Birmimghan. Ofrece sus servicios a los señores médicos y público en general, Callao de Lima, 39, donde tiene instalada su Sala de Masaje y Electricidad dotada de los mejores aparatos modernos,

Informes, Viera y Clavijo 36.

Consultorio Médico-Quirúrgico

para enfermedades de los ojos a cargo del doctor especialista

Corviniano Rodríguez López

Ex-ayudante de las Clínicas de París y Burdeos.

Consulta de diez a doce y de tres a cinco.

CONSOLACION, 66.—Teléfono núm. 148.

Laboratorio de Análisis del Dr. CRISTELLY

Ex alumno de los Institutos Nacional de Higiene Alfonso XIII, Instituto Príncipe de Asturias para el diagnóstico y tratamiento del cáncer y Pasteur.

Análisis de orina, jugo gástrico, Heces fecales, leche y esputos.

Análisis químico de la sangre por los MICROMETODOS DE BANG. Procedimientos modernísimos empleados por su absoluta garantía en los mejores Laboratorios.

Constante úrica de Ambard.

Auténtica reacción de Wasserman para el diagnóstico de la Sífilis.

Examen de líquido céfalo raquídeo, Químico, Bacteriológico citológico, Wasserman y reacción de Lauge.

Diagnóstico de enfermedades infecciosas practicándose Hemocultivos, y Reacciones de aglutinación, disponiéndose para éstas de CULTIVOS VIVOS DE BACTERIAS.

Recuentos globulares, fórmula leucocitaria, Determinación de hemoglobina.

Examen microscópico de toda clase de exudados.

Preparación de autovacunas por procedimientos modernísimos de admirables resultados.

SAN FRANCISCO, 17 (FARMACIA).—TELEFONO 521.

Ministerio de Cultura 2010