AÑO XX.—NUMERO 4.350

DOMINGO, 27 DE JULIO DE 1930

DOMINGO, 27 DE JULIO DE 1930.—Santos del día: San Pantaleón, mártir.—Santos de mañana: Santos Nazario, Víctor y Celso, mártires.—El sol sale a las 5'19; pónese a las 6'54.—La Luna sale a las 6'52; pónese a las 3'38.

La Prensa

FRANQUEO CONCERTADO

DIARIO DE LA MAÑANA.—SANTA CRUZ DE TENERIFE

OFICINAS, VALENTIN SANZ, NUMERO 16

APARTADO DE CORREOS, 97, TELEFONO, 344.

En el mundo los problemas de origen sexual sufrieron una desviación utilitaria a comienzos de nuestro siglo. El punto de vista romántico ya no interesa; por donde los Tribunales no se colocan en el ángulo visual de los sentimientos.—Q. SALDAÑA

La festividad de San Cristóbal

Los valores morales de nuestro pasado

Año tras año el Ayuntamiento de esta histórica ciudad, heredero directo del pretérito Cabildo y decano de las Municipalidades tinerfeñas, celebra esta consueta rememoración, por medio de la cual se intenta patrióticamente traer a la mente de nuestro ciudadanismo, uno de los episodios más sobresalientes de la gesta heróica de la conquista tinerfeña, que por cierto no se debió tanto a la acción de los gobiernos que en aquella sazón regían en la Madre-patria, sino a la España social epocaria. Es hoy el grito mismo de la Historia el que hace que vibren, expandiendo al espacio recuerdos y leyendas, victorias y presagios, las campanas catedralicias.

Tanto para los pocos que estudien con fervor nuestro glorioso pasado, nutriendo su espíritu con las enseñanzas valiosas de la Historia, como para los que de veras amen las cosas de nuestra tierra, ofrece un ejemplar simbolismo la fecha memorable que hoy rubrica, con rendido acatamiento, la vieja ciudad de los Lugos y de los Anchietas, de los Porlier y de los Bencomos, flameando en sus calles el invicto Pendón de la conquista, desdoblado al viento de glorias ancestrales.

Los romanticismos regionales que más propenden por lo general al brillo literario que a la fuerza incontestable de la verdad, la cual es imposible que prescinda de la síntesis histórica y del honrado método hermenéutico, que es su medio, podrán habernos llevado, en ciertos momentos pasionales, a ensalzar demasiado la noble raza aborigen, con demérito de la vencedora, de la cual también hemos heredado su sangre y sus ideas; pero es indiscutible que aquellos conquistadores, fuertes y duros, impusieron su psiquis a la semi-barbarie guanche. El indígena si bien nos aportó elementos etnográficos, filtrándolos en la nueva estructura social, no pudo enriquecer el acervo cultural, del que únicamente somos deudores a nuestros ascendientes los hispanos, que aquí sentaron las bases sociales que, tras las evoluciones que el tiempo y el espacio han impuesto, perduran aún entre nosotros.

Esta efemérides singular, o fiesta tinerfeña patricia, por excelencia, que debe enorgullecernos, viene también a recordarnos con ufanía que el Conquistador español fué, dentro de la historia de la Humanidad, algo así como la reencarnación del fabuloso argonauta griego, que hace pensar en la realidad de la quimera de Homero, o, por lo menos, reproducción exacta del cruzado medieval, de fogosa y encendida vocación guerrera, no exento de defectos, que estos contrapesados estuvieron siempre por aquel su espíritu místico de fe inquebrantable, que perfiló su figura caballeresca con rasgos leyéndicos, alumbrados por soles que nunca tuvieron ocaso.

Eso fueron los conquistadores que aportaron a nuestras playas en días lejanos, aunque la ingratitud de algunos los quiera calificar de simples y vulgarísimos aventureros. Esos aventureros, aquí en Tenerife, como en las demás peñas canarias, apenas domeñaron el heroísmo de la nación guanchinesca, sosegando la fragosa tierra, vestida entonces de trémulas y brillantes selvas, tierra que presenció espantada el gallardo desfile de las huestes de Alonso de Lugo, pronto cambiaron la veste polvorienta por los aperos de la labranza e inclinados sobre el surco úbérrimo del suelo virgen, enseñaron al guanche de costumbres bucólicas, con cuyas hijas no desdeñaron el santo connubio, nuevos cultivos, al mismo tiempo que otros obreros espirituales se dedicaban por entero a la cristiana empresa de instruir al aborigen, restañando las heridas morales de la guerra y borrando de su espíritu la agreste ignorancia de las cavernas. He aquí, sintéticamente expresada, la obra constructiva «a posteriori» del Conquistador, brillante florescencia de las virtudes y defectos nativos de la raza.

Estudiando, pues, con ánimo exento de prejuicios, la acción castellana en nuestra conquista, así como recordando las ejecutorias de patriotismo logradas por aquellos lejanos fundadores de pueblos y primeros legisladores municipales, revalidadas, en más de una ocasión, por sus descendientes, fácilmente concebimos porqué en estas peñas atlánticas se mantiene el fuego sagrado de una reverenciosa y filial devoción a la Patria que el gran Cervantes inmortalizó en su Don Quijote. No La Laguna, sino Tenerife entero, renueva de seguro en este día, sus votos de adhesión a la Madre-patria, añorando para ella en estos instantes, cordiales futuros de redención y de esperanza.

Dacio V. Darias y Padrón

La Laguna, julio 1930.

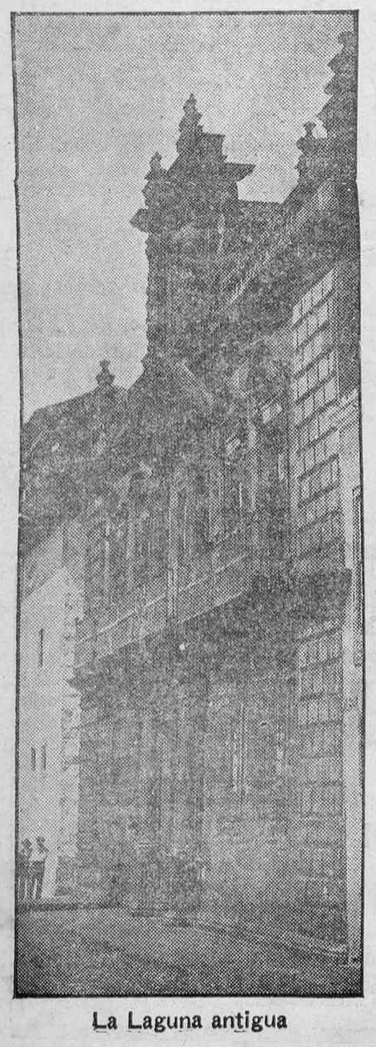

La Laguna antigua

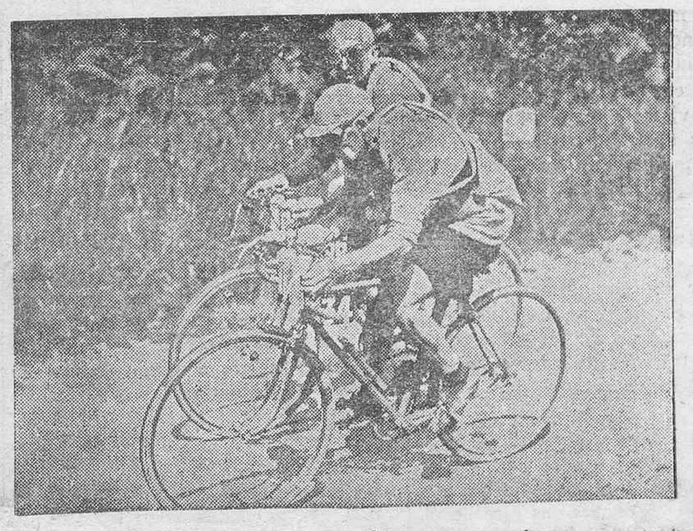

ACTUALIDADES GRAFICAS.—Las fiestas del milenario de Islandia. Los miembros del Parlamento, vestidos con sus pintorescos trajes, se dirigen al lugar donde se celebró hace mil años la primera reunión del Parlamento islandés.—Una interesante instantánea de la vuelta a Francia. Los campeones Bidot y Fontán, disputándose enconadamente el triunfo

La carretera de Taganana

UNA CARTA

Sr. Director de LA PRENSA.

Muy señor nuestro: Conocedores de la campaña que desde las columnas del diario de su acertada dirección viene realizando en favor de la tan anhelada carretera de Taganana que servirá en su día, prolongada, de enlace entre pagos de tan hermoso porvenir agrícola como Benijo, Almáciga, El Draguillo, Las Palmas, Chamorga, Punta Anaga, etc., que hoy, injutamente preterido, permanecen totalmente abandonados de la acción tutelar de los organismos insulares y provinciales, y creyendo que es un indeclinable deber, aunque no sea más que á título de agradecidos, el apoyar abiertamente toda clase de gestiones que en tal sentido se realicen, dirigimos á usted las presentes líneas portavoces de nuestro más entusiasta aplauso y de nuestra incondicional disposición para todo cuanto redunde en bien de estos nunca bien ponderados trozos de nuestra hermosa isla que hoy, con más fuerza que nunca, claman por la unión moral y material con la capital y por su pronta incorporación al concierto general que en el orden agrícola e industrial les corresponden.

De usted sus reconocidos s. s. J. Díaz Baute, M. Rodríguez, Carlos Rodríguez, Alvaro Fernández Brito, Manuel del Castillo, Juan González Cabrera, Mateo Martín, Antonio Pérez Cabrera, Juan Curbelo, Manuel Pérez, Juan Ventura, Pedro Sosa, Gabriel Rodríguez, Pedro Rojas, Manuel Hernández, Juan Pérez, Juan Pedro Alvarez, Antonio Peraza y Manuel González.

AVISO

El concesionario del servicio de Autobuses del Monte, participa al público en general que, por haber sido creadas dos Carterías, una en Las Mercedes y otra en la Cruz del Carmen, los coches saldrán de La Laguna (plaza de la Catedral) para Las Mercedes, como de costumbre, cada media hora, y para la Cruz del Carmen a las 8 y 30 y 14 y 30.

INTERESES INSULARES

Sobre la cuestión agrícola

Hay quien opina que la abundancia de aguas alumbradas, particularmente las de la costa sur de Tenerife, ocasionará la ruina de muchos agricultores. Tan firme es esta creencia entre algunas personas, que han iniciado la enagenación de sus propiedades.

Ellos dicen: "Si la última cosecha de tomates producida solamente con el agua de lluvia almacenada, fué ruinosa por su abundancia, la próxima y sucesivas, para las que se dispone de las aguas de los Huecos y Araca, darán peor resultado, porque todos los que tengan terrenos querrán sembrarlos de tomates y aumentará la producción, habrá más aglomeración en los mercados y será mayor el descenso de los precios."

El razonamiento, por deducción de lo ocurrido, no está mal, pero á esto habrá que objetar, que no todas esas aguas se han de dedicar á la producción de tomates. Hay otros cultivos que reclaman frecuentes riegos, como el del plátano, que va invadiendo toda la costa norte de la isla y llegará a resultados más positivos cuando domine el Valle de Guerra, por reunir esta región las mejores condiciones en cuanto á temperatura y calidad de sus tierras. La piña de América también necesitará buenos riegos, y según referencias comenzará pronto su cultivo, principalmente en la costa sur de la isla, pues se calcula que esta zona, con su intenso calor, es la más apropiada para obtener el mayor rendimiento económico de dicha fruta.

El miedo á la super-producción no está justificado en Canarias, donde disponemos de todas las alturas y todos los climas para efectuar la división de zonas aplicables á la explotación de las distintas clases de frutas con qué se regala el paladar europeo.

El problema que urge resolver por el momento en Canarias es de organización. Este es el secreto del perfeccionamiento y economía de los cultivos; de la restricción o división de los mismos; del mejoramiento y rapidez de los transportes y de la conquista y afianzamiento de los mercados.

Los agricultores, ya sean propietarios ó arrendatarios, debieran despojarse del abigarrado ropaje que forman la rutina, la indiferencia y la ambición de aislamiento, para no perder el tiempo en conjeturas sobre la conveniencia de la unión. La sindicación de todos los productores de frutas para exportar debe imponerse, bien sea voluntaria ó forzosa, porque allí donde la acción del individuo no es eficiente, se suple para el bien común con la tutela del Estado.

Esto no da lugar á dudas y ejemplos de la intervención del Estado, hemos tenido y seguiremos teniendo, mientras no variemos de parecer: Cuando la cochinilla blanca apareció en las plataneras, como los agricultores no se agruparon para combatirla, el Estado creó para ello un impuesto especial, que nosotros pagaremos mientras haya cochinilla y ésta... no se acabará.

Durante la última cosecha de tomates, los agricultores tampoco quisieron llegar á una inteligencia sobre el límite del cultivo y la distribución de los frutos, siendo el resultado del negocio funesto. A esto el Estado contestará este año imponiendo las Juntas Fitopatológicas, que seguramente obrarán con energía, en justa defensa de la riqueza colectiva. Probablemente suprimirán para el embarque la tercera calidad de tomates, y tal vez la segunda, y si alguna de la primera no reune condiciones correrá la misma suerte.

Estas medidas coercitivas cuestan dinero y disgustos, pero es la única forma de restringir la libertar que cada cual se toma de hacer lo que le viene en ganas.

¿Hasta cuándo seguiremos depositando nuestra confianza en las veleidades de la suerte y mirando al porvenir sin preocucaciones, indiferentes, aislados?

José CAPOTE.

Tenerife.

Puerto de la Cruz

Los duques de Peñaranda

Dentro de breves días son esperados en este Puerto los duques de Peñaranda, que se proponen pasar una temporada en su propiedad «Quinta de San Fernando».

En los bonitos jardines de la expresada quinta se han efectuado recientemente importantes mejoras.

Nota necrológica

En la tarde del miércoles último dejó de existir una pequeña hija de don Manuel Padrón García, empleado de las oficinas de los señores Fyffes Limited, en esta población.

A dicho señor y su familia expresamos nuestra sentida condolencia.

Octava del Carmen

Hoy se celebrará en el vecino pueblo del Realejo-Bajo la tradicional octava de la Virgen del Carmen, a la que concurrirán, como de costumbre, los marinos y muchas familias de este Puerto.

Los números más salientes de la fiesta, lo serán la procesión de la Virgen y la verbena que se celebrará por la noche en la plaza de San Agustín.

Enferma

Se halla enferma de algún cuidado, la señora esposa de nuestro convecino don Juan Bethencourt.

Deseámosle pronta mejoría.

El camino del Cementerio

Es de lamentar el deplorable estado en que actualmente se encuentra el pavimento de dicha vía, la que, de no repararse prontamente, quedará convertida en un verdadero barranco, debido, en primer término a los muchos camiones que diariamente circulan por la misma.

—También se debe ordenar el riego más frecuente de los árboles, para su mejor conservación.

Veraneantes

Hasta la fecha han salido a veranear fuera de esta localidad: a Tacoronte, don Tomás Baeza y familia, doña Mencía y doña Paula López, doña Juana Hernández viuda de Perera e hijas y doña María del Carmen García de Martín. Al Realejo-Alto, don Luis Fernández, don Vicente Fernández Celis, don Angel Regidor y don Pedro González de Chaves, todos con sus respectivas familias, y además doña María Pestano. A «La Luz» (Orotava), don Sebastián Fernández Celis y familia. A Vilaflor, don Manuel Carrillo Rodríguez. A La Laguna, don Francisco Tolosa y familia. Al Realejo-Bajo, don Domingo González de Chaves y familia. A Icod el Alto, don Eulogio Llanos y familia. A la Cruz Santa, don Francisco Machado Pérez y familia. También han ido a veranear con sus familias a «Las Arenas», «La Dehesa», el «Llano del Pavo» y «La Vera», en este término municipal respectivamente, don Isidro Luz y Lima, don Manuel González Jorge, doña Elena Carpenter de Luz y don Lorenzo Hernández y Hernández.

Teatro Topham

En la matinée de hoy se proyectará la película titulada «Valor salvaje».

Por la noche, el estreno de «El capitán Sorrell».

Viajeros

Ultimamente han hecho viaje para Las Palmas, el comerciante de esta localidad don Ruperto Peña Hernández, y el médico don José Pérez Trujillo.

Agradecidos

La Superiora del Colegio de la Pureza de este Puerto, nos ha enviado atenta invitación para visitar la exposición de labores celebrada últimamente en el repetido Colegio.

CORRESPONSAL

Hoy llegará el trimotor de la "Classa"

Aterrizará a las cuatro en Los Rodeos

Ayer, a las seis de la tarde, aterrizó en el aeródromo de Gando el avión trimotor Ford, de la «Classa», que ha hecho el viaje desde Madrid conduciendo pasajeros y correspondencia.

El señor Soriano, que ha venido pilotando el aparato, comunicó anoche al presidente del Cabildo que saldría de Las Palmas a las 3 y media de la tarde de hoy, para aterrizar en Los Rodeos a las cuatro.

El avión emprenderá el próximo lunes el viaje de regreso a la Península.

Para evitar en el interior del campo de aterrizaje la aglomeración de público, que podría dificultar la maniobra del aparato, en el momento de tomar tierra, no estaría por demás que las autoridades adoptaran las debidas precauciones, descontando así la posibilidad de que pudiera ocurrir cualquier accidente.

MUSA COMICA

A SAN CRISTOBAL, PATRON DE LOS AUTOMOVILISTAS

San Cristóbal: en tu día,
yo, automovilista fiel,
elevo en tu honor mi vaso
de vino con agua "Shell".

y, aunque la gente beata
me crea un vate perverso,
hoy voy a tomar la "Plume"
a ver si "Texaco" un verso.

Dirás que yo no tengo auto
—¡naturalmente que no!—,
si otro poeta lo tiene
"Essex" más rico que yo.

Si tu te "Fiat" de mí,
en confianza te lo digo,
como hoy todos usan auto
yo "Hudson" el de un amigo,

pues el alza de la libra
me tiene de pavor lleno,
¡la peseta "baja en Cambios"
como un auto con mal freno!

San Cristóbal, San Cristóbal;
los chófers son unos locos,
por eso en los automóviles
todos los frenos son pocos.

Los autos por los caminos
vuelan de un modo violento,
"El auto es móvile
cual "Plume" al viento".

Por eso, Santo bendito,
me parece conveniente
exigirle a todo auto
que tenga naturalmente

el freno a las cuatro ruedas,
y que además tenga esto:
¡otro freno muy seguro
en la rueda de repuesto!...

NIJOTA

DE CAZA

El Boletín Oficial de esta provincia, en 23 del corriente, miercoles, inserta las autorizaciones y colindancias del coto denominado Finca de las Vegas, Chimiche y Costa de Chimiche, jurisdicción de Granadilla.

CRONICA

"LOS COOLIES DEL KAISER"

Se ha publicado en español esta célebre novela alemana. Su autor Teodoro Plivier ha sido considerado como el Remarque del mar. Numerosos críticos afirman que su libro—que tuvo un gran éxito de público—es un documento de la gran guerra parigual de "Sin novedad en el frente".

* * *

Teodoro Plivier, que vivió aquellos años de trágica inmovilidad, de la escuadra alemana, cuenta la movilización, la escaramuza de la bahía del Jade, la pérdida del "Blucher" y la batalla de Jutlandia. Además, describe el crucero á mares lejanos de un barco mercante armado en corso, un rival del célebre "Moewe". Pero sobre todo, lo fundamental de su libro está en la pintura agria y exacta, dura, cruel y precisa, de la vida de la marinería en los arsenales y en los buques.

Nada de entusiasmo. Nada de alegría combativa. Paciencia espectante primero. Aburrimiento después. Decepción por último. Cuando el kaiser, tras el fracaso de Dogger Bank, revista á la escuadra luego de mudar su almirante—su almirante culpable de haber ejecutado con toda fidelidad sus órdenes escritas—, la opinión de las tripulaciones es resumida por un marinero de la siguiente forma: "En cambio, esta noche hay salchichita caliente y ensalada de patatas. Siempre es así cuando viene el kaiser."

* * *

¿Podía Alemania aventurar su flota á una gran acción naval con probabilidades de victoria? Desde luego, no. Esta era la impresión reinante en las altas esferas del Gobierno, los técnicos la confirmaban decisivamente. De ahí que se pensara en la presión debilitante y bloqueadora de los submarinos y que se sacrificara á ella incluso la amistad de los neutrales. Barrido de los mares su pabellón, aniquilado su comercio, capturados ó embotellados sus trasatlánticos, aisladas y condenadas á sucumbir sus colonias, Alemania volvía sus ojos á los soberbios cruceros y acorazados que estaban inútiles en las bases del Norte y del Báltico y se preguntaba si no habría modo de utilizar su admirable fuerza ociosa. Tal vez una salida súbita y brava, dirigida por un marino á lo Nelson, tendría éxito ó á lo menos disminuiría de modo considerable la potencia del enemigo. Pero cuantas veces se plantearon los mandos el problema, otras tantas lo resolvieron negativamente. Había que conservar los colosos de acero para cuando la guerra submarina hubiese dado el esperado fruto...

* * *

Teodoro Plivier afirma que la batalla de Jutlandia fué debida á la casualidad y que el Almirantazgo alemán vióse forzado á empeñarla muy contra su deseo. Periódicamente, para que la marinería no se abandonase á la ociosidad y á la rutina y para elevar un poco su moral, demasiado baja, las divisiones de acorazados, cruceros, destroyers y sumergibles se hacían á la mar y realizaban maniobras entre Heligoland y la costa de Sleswig-Holstein; y quisieron los hados que un 31 de mayo, á las tres de la tarde, cierto explorador inglés avisara á sir David Beatty, que con sus "mastines"—los cruceros acorazados de la vanguardia de la "Great Fleet"—recorría el mar del Norte, entre la Inglaterra meridional y las costas de Frisia, de que toda la flota del kaiser estaba aguas afuera. Beatty creyó que había llegado el momento de librar á Inglaterra de la pesadilla permanente de la escuadra alemana y embistió con sus débiles—por comparación—fuerzas navales, luego de dar aviso á Jellicoe. ¿Llegó éste muy tarde, como dicen los beattystas britanos? ¿No podía llegar antes? ¿Desplegó con excesiva parsimonia? ¿No pudo desplegar de otra forma, bajo pena de sufrir un desastre, según afirma en su libro sir Reginaldo Bacon? Tema es el de Jutlandia que ha hecho derramar océanos de tinta. Lo probado es que le faltó a Jellicoe una hora de sol y que la noche, bien aprovechada para la huída, libró á la flota del kaiser de un desastre definitivo. Así como perdió al "Lutzow", al "Seydlitz" y al "Pommern", hubiera perdido la mayoría de sus barcos, si hubiesen afrontado éstos el empuje colosal de los "superdreadnoughts" ingleses, que apenas pelearon...

* * *

El 31 de mayo de 1916, se salvó la escuadra kaiseriana. Pero aquella salvación fué su condena. Pasaron los meses y los años sin que volviera á salir. Y cuando en Wilhemshaven, Cuschaven y Kiel leyéronse los telegramas confidenciales en que se anunciaba que Ludendorff dimitía y aconsejaba el armisticio, la oficialidad pidió á sus jefes inmediatos que le permitieran morir con honra. ¿Cómo entregar los barcos intactos á la orgullosa Albión? ¿Cómo justificar las palabras despreciativas del Primer lord naval de Inglaterra, que había hablado, al comienzo de la lucha, de "ratas metidas en agujeros"? Y el permiso fué dado. Se ordenó á las tripulaciones que se preparasen para salir. Y una noche de octubre, en todas las cámaras de oficiales, hubo orgías monstruosas. Los que iban al combate final se despedían de la vida bebiendo y cantando. Pero no se habían acordado de los de abajo. Estos no querían morir por la bandera ni por el kaiser, y apenas vieron que los buques navegaban en deman-

Ministerio de Cultura 2010

da de Escocia, se sublevaron y los volvieron á sus fondeaderos. Y así empezó la revolución alemana...

* * *

El libro de Teodoro Plivier, "Los coolíes del Kaiser", está escrito en un estilo furioso, abundante en exclamaciones y admiraciones, que no deja de tener fuerza y emoción. Como dijo un técnico naval germano, explica muchas cosas que parecían inexplicables. Prueba que tras la magnífica fachada imperial, toda luz y esplendores, había sombras, lacres y corrupciones gravísimas. Y prueba también que la jerarquización, el régimen de los sociales compartimientos-estancos, es, en las horas de crisis supremas, un elemento de destrucción y ruina.

FABIAN VIDAL.

Vida militar

Preentaciones

En Capitanía general han hecho su presentación los siguientes jefes y oficiales:

Capitán de Ingenieros, don Julio del Junco Reyes, marcha á Santa Cruz de la Palma en comisión del servicio.

Alféreces-alumnos de Artillería, don Tomás Clavijo Guimera y don Manuel Logendio Clavijo, marchan á incorporarse á sus destinos.

Comandante de Infantería, don Cecilio Ajenjo Concha, se despide para Madrid.

Alférez de Infantería, don Domingo Rodríguez Isidro, se despide para Santa Cruz de la Palma.

Teniente de Infantería, don Juan Echandi Uriz, marcha á incorporarse á su destino en la Mehala 3.

Teniente coronel de Intendencia, don Alfredo García Martínez, presentado con permiso de verano.

Teniente de Artillería, don Juan Aguilo Villamiel, á incorporarse á su destino.

Alumno de Infantería, don Estanislao Gómez Landero y Koch, con permiso de vacaciones.

Destinos de Infantería

Tenientes coroneles, don Antonio García Cánovas, de la Caja La Palma al Regimiento América 14; don Luis Caturla Travieso, del Regimiento Tenerife 64 al de Asia 55; don Jaime Soler Obrador, de disponible en Barcelona al Regimiento Tenerife 64; don Federico Chacón Gandoy, de disponible en la octava región á la Caja La Palma 119.

Comandante, don José Díaz Ibáñez, ayudante del general don José Rodríguez Casademunt, al Regimiento de Otumba 49.

Capitanes, don Rafael Calderón Sánchez, de disponible en la primera región al Regimiento Infantería Tenerife; don Juan Pallero Sánchez, del Regimiento Infantería Tenerife, á la Sección de Contabilidad de Canarias.

Comandantes, don Eduardo Osés Pedroso, de disponible en la octava región á la Zona de Las Palmas; don Gonzalo Hernández Font, ascendido, de Somatenes Canarias á disponible en la primera región.

Capitán, don Gonzalo Pérez y Pérez, de la Zona de Las Palmas al Regimiento Infantería de Mallorca.

Teniente (E. R.), don Rogelio Fernández, del Regimiento Infantería Las Palmas á la Zona de Coruña.

Alférez (E. R.), don Ismael Sánchez Rodríguez, ascendido, al Regimiento de Las Palmas.

SUCESOS

Heridos

En la Casa de Socorro han sido asistidos últimamente los siguientes heridos:

José Padrón, de 23 años, domiciliado en el Puente Zurita, herida contusa en la región mentoniana.

Juana Cruz, de ocho años, domiciliada en Progreso, 61, herida contusa en la región parietal derecha.

Manuel Alberto Expósito, de 50 años, domiciliado en La Laguna, ligera contusión en la rodilla.

Aurelio Toledo, de 28 años, domiciliado en la plaza de Añaza, 3 herida contusa en la región hipogástrica.

Francisco Tapia
MEDICO-CIRUJANO
Consulta diaria: de 11 a 1 y de 4 a 6.
FERRER, 41

SANTIAGO DE LEON HERNANDEZ
ABOGADO
Consulta diaria, de nueve a una.
Sabino Berthelot (antes Flores), 5
SANTA CRUZ DE TENERIFE
Consulta: jueves, de una a cuatro.
CARRERA, 25.—OROTAVA

SOLARES
Se venden en la finca del Gato (carretera de Los Campitos), desde 2 pesetas en adelante.
Informes en la misma.

«EL COMETA», nuevo taller de relojería, rápida entrega.—Imeldo Serís, 89, plaza del Teatro.

PANTALLA IRONICA

Nuestro viejo amigo el tranvía

El tranvía es un chisme muy grande, con unas ruedas muy chicas, que tiene la especialidad de hacer más ruido cuanto más despacio se mueve.

Tiene encima un palo muy largo, que se llama trole, cuya misión principal es escaparse en las curvas, durante los viajes nocturnos, para producir esas agradables paradas, a oscuras, en mitad de la carretera, viéndose lucir allá abajo las luces de Santa Cruz.

(Si los troles de los tranvías no se escapasen, mucha gente no tendría ocasión de contemplar tan lindo espectáculo. Sería, pues, cosa de organizar expediciones nocturnas para turistas, en tranvías de estos a los que se les escapa el trole.)

* * *

Otras curiosidades presenta el tranvía. Tiene un piso que se mueve y da saltos y sacudidas a cada momento. Los viajeros, apoyados los pies en él, parece que van castañateando los dientes, y agitando las piernas, de cuando en cuando, en un redoble de tacones semejante al de las bailarinas al comenzar el fandanguillo. A muchos viajeros he visto cruzar las manos bajo las corvas y suspenderse las piernas, temerosos de poner en entredicho su seriedad con tal conato de taconeo flamenco.

Tiene también el tranvía puertas que se abren solas, en las curvas sobre la izquierda, y se cierran cuando el coche gira hacia la derecha. Puertas que, sin ser automáticas, le dan un susto a cualquiera.

* * *

Pero lo más original de todo son las ventanillas. Las ventanillas de los tranvías precisan una grúa para cerrarlas y con un soplo se abren después. Se ven muchos casos curiosos con tal motivo. Las señoras a quienes les molesta el aire en el cuello, se vuelven repetidamente, dando a entender sin decirlo, que agradecerían en extremo la amabilidad de quien se molestara en subir el cristal. Si la interesada es persona de «buen ver», nunca falta un galante caballero.

El viajero práctico, el que conoce bien como las gastan estas ventanillas de los tranvías, se hace el desentendido. El que se levanta de su asiento es siempre un viajero novato, un bisoño que no acierta a comprender el peligro de ridículo que le amenaza.

—¿Me permite usted...?

—¡Por Dios, no se moleste...!—protesta, apenas, ella, haciéndose la un lado, sin embargo, para dejar maniobrar libremente al servicial compañero de viaje.

Este afirma bien la correa de la ventanilla en la mano derecha, y da un brioso tirón, esperando ver subir el cristal al empuje enérgico de su mano, encajando, con un chasquido seco, sobre el marco de la ventanilla. Pero no. El cristal no se ha movido, ni se mueve ante sucesivos tirones.

El pollo empieza a sudar. Pone una rodilla sobre el asiento y hace nuevos esfuerzos. Nada. Ya son las dos manos las que se aferran a la correa. La cara, congestionada, del galante viajero expresa un principio de indignación. Al cabo se decide, pone los dos pies sobre el asiento y da un tirón tan enorme de la correa que todo el tranvía se estremece.

—Está un poco recio,—comenta la señora.

—Parece...—asiente él.

Otro viajero, compadecido, le presta su ayuda. Pero el cristal no se mueve. Pronto, todos los pasajeros han ido, uno por uno, probando a levantarlo. Este por creerse con más fuerza; aquel figurándose tener, para hacerlo, una «maña» especial de que carecen los otros. Hay un momento en que, convencidos de lo inútil de sus esfuerzos, cada uno se vuelve a su sitio. Sólo queda, porfiado, en la ventanilla, el galante caballero que hiciera de cerrarla cuestión de honor, en tanto que la dama protesta:

—Pero, ¡por Dios!, no se moleste más.

Entonces entra el cobrador. Con una sola mano, haciendo una ligera flexión de la muñeca, toma la correa y el cristal sube, ligero, encajando en el marco de la ventanilla con toda facilidad. Luego, con una sonrisa de orgullo, seguido por las admirativas miradas de todos los viajeros, el cobrador regresa a su sitio en la plataforma.

Todos los pasajeros parecen un poquitin avergonzados de su fracaso. La sonrisa vuelve a los rostros, sin embargo, cuando, en una curva, el cristal se desliza rápido, y cae, con un estrépito horroroso, volviendo el aire a soplar el cuello de la señora.

* * *

En el tranvía se contraen las mejores y más duraderas amistades. Los que viven en La Laguna y acostumbran usarlo como medio de locomoción para venir diariamente a Santa Cruz, si coinciden a las mismas horas en él, terminan siempre por unirse en una fraternal amistad, plena de confianza. Y es lógico.

Las amistades que con más gusto se recuerdan son las que en la escuela se contrajeron. Para expresar el grado de intensidad de un afecto entre amigos suele decirse: «Figúrese usted: fueron juntos al colegio.» Con más razón puede, entonces, decirse «Hemos viajado juntos en tranvía», para determinar el grado afectivo de una amistad.

Aunque no fuera sino por eso, el tranvía debe contar siempre con nuestra simpatía y nuestro favor. Sobre todo en esta temporada veraniega, en la que su popularidad como medio de transporte corre pareja con su necesidad indudable.

Por eso hemos querido dedicarle hoy estas líneas, como homenaje de admiración y respeto a su gloriosa ancianidad.

Antonio MARTI

Tenerife, julio 1930.

NOTAS DE ARTE

Pintores isleños

En el escaparate de los señores Fernández del Castillo se halla expuesto un magnífico tapiz, obra del pintor palmense, Luis Fernández Casaseca. El tapiz es una copia—exacta y perfectamente lograda—del famoso cuadro de Rubens, «Rapto de las hijas de Lencipo por los Dioscuros», que se conserva en el Museo de Munich.

Casaseca tiene bien afirmada su personalidad de copista notable en diferentes ocasiones, y en este tapiz que nos ocupa ratifica su dominio del colorido, de la justeza expresiva y de la seguridad y firmeza en los trazos. Las decoraciones que enmarcan el tapiz, originales del pintor, muestran la ajustada distribución del color y el acierto en la concepción ornamental.

Pero no es este aspecto—interesante, sin duda alguna—el que quisiéramos destacar de Luis Casaseca. El hecho de no ser original el cuadro resta—para el gran público—méritos a su labor. Sin embargo, nosotros sabemos que Casaseca es un pintor de retratos de verdadero prestigio, elogiado por la crítica en sus exposiciones de Madrid, Barcelona y Santander. Aprovechamos este momento actual del tapiz que ahora expone, para otorgarle nuestros aplausos por su labor anterior. Labor callada, sin reclamos, pero labor seria y esencialmente artística.

Su concepto de la pintura está basado en el arte cálido, exaltado del que fué su maestro, el llorado maestro de tantos, Julio Romero de Torres. Como él, Casaseca—en la distancia procedente ,claro está—da a sus cuadros calidades apasionantes, suaves y rotundas, apoyadas en una fortaleza reposada y serena, de perfección pictórica y de sabiduría colorista.

Aquí, en Tenerife, Casaseca ha hecho algunos retratos, en los que demuestra esas aptitudes que tantos elogios le han valido de los críticos peninsulares. ¿Por qué no los expone para que el público tenga ocasión de juzgar y admirar sus méritos artísticos?

L. A.

DESDE ICOD

Fiesta deportiva

Según se ha anunciado, esta tarde, á las cinco, y orgnizada por el Club Numancia, se celebrará en el campo de deportes de esta ciudad una gran fiesta deportiva, tomando parte en ella un notable equipo de esa capital, y en el cual figuran antiguos jugadores del Club Deportivo Tenerife, incorporados hoy á varios Clubs de la Península y que actualmente se hayan en esta isla.

Por el equipo de la capital tomarán parte Cayol, Arocha, Cárdenes, Arocha II, Fernández, Semán, Mendoza, Croissier, Llombet, Goyo y Moralitos. Por el Numancia figurarán Acito, Elicio, Pablo, González, Suárez, Macario, Carlos, Gómez, Díaz, Afonso y Hernández.

Para esta fiesta que se espera ha de resultar brillantísima y muy concurrida, reina un entusiasmo enorme entre la afición de esta población y las comarcanas, existiendo un gran interés por conocer el juego que hará el equipo de esa capital.

De carreteras

El miércoles último, se verificó en esa capital y ante el señor gobernador civil de la provincia, como presidente de la Junta Administrativa de Obras públicas la subasta del trozo primero de la carretera de San Marcos á Guía de Isora, ó sea el trozo que vá desde esta ciudad á su puerto, siéndole adjudicada al mejor postor, don Tomás Sbert.

Asimismo fueron subastadas ese las obras del trozo único de la carretera de esta ciudad á la Guancha, siendo adjudicada al contratista don Manuel Fernández Oliva.

Según se nos dice, ambas obras comenzarán seguidamente, teniendo que estar terminadas en 31 de diciembre del año próximo.

El "Club Deportivo Icod"

Esta sociedad, en Junta general celebrada últimamente, ha designado para el corriente año, la siguiente Junta directiva:

Presidente, don Francisco Arencibia Montesdeoca; vice presidente, don Mamerto García Lorenzo; secretario, don Emeterio Gutiérrez Albelo; tesorero, don Recaredo Roca Felicó; contador, don José Borges Machín; vocales, don Jacinto Relea Tomás, don Manuel Díaz Pérez, don Teófilo Gutiérrez Díaz y don Isidoro Hernández Expósito.

Natalicio

Con toda felicidad ha dado á luz un niño, últimamente, en esta ciudad, la señora esposa del Registrador de la Propiedad del Partido, don Francisco Salas Martínez.

Corresponsal.

DOLOR DE MUELAS.—Calmarán en el acto, con el Odontálgico MARIN.

¿Por qué

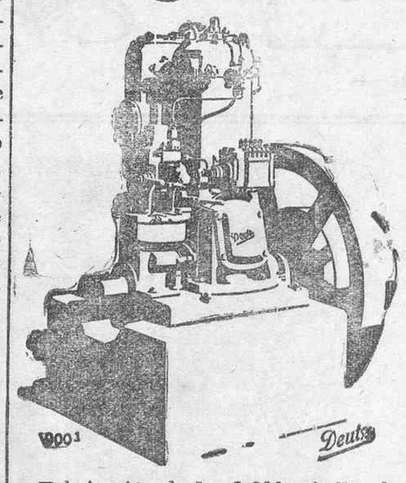

Fabricación de 5 a 2.000 caballos de fuerza para usos industriales y marinos.

Siempre existencia para entrega inmediata de motores de todas potencias hasta 55 caballos.

sigue usted malgastando su dinero con una máquina de fuerza motriz poco económica?

Si no hay ningún otro motor que iguale al motor DIESEL ORIGINAL DEUTZ-OTTO legítimo» en SENCILLEZ de CONSTRUCCION y MANEJO, ECONOMIA de CONSUMO, CALIDAD y COSTO.

Consumo de combustible por caballo-hora de tres a cinco céntimos, según tipo.

Desde hace más de 60 años que por los inventores del motor de explosión se fundó la fábrica DEUTZ-OTTO legítimo, sus ingenieros han reunido en sus motores todas las experiencias y progresos de los últimos adelantos de la técnica.

Representante exclusivo para Canarias:

Enrique Siemens
Oficinas y Salón de Exposición
PUERTA CANSECO, 57
SANTA CRUZ DE TENERIFE

Lotería Nacional
SORTEO DE NAVIDAD

Miles de participaciones que regala la fábrica LA LUCHA a los fumadores de los cigarrillos SUPER-LUCHA, BEN-HUR y EXTRA-LUCHA.

Las tres marcas que han batido el record de calidad en Canarias y han obtenido la MEDALLA DE ORO en la Exposición Ibero Americana de Sevilla.

Los tres primeros números de la Lotería de Navidad que han llegado a Tenerife, son los adquiridos por la fábrica LA LUCHA.

Número 0 8 5 6 6
» 0 5 2 0 7
» 0 2 6 2 3

A estos seguirán otros que están pendientes de recibirse.

Importan los precios del sorteo de Navidad de este año: ptas 48.412.000.

La Fábrica LA LUCHA sigue empleando las mismas calidades de tabaco y no aumenta los precios.

Nuestros obsequios son originales, no son imitación.

Ventas al por mayor y detalle:
AMERICO L. MENDEZ
Santa Cruz de Tenerife

RUSCO
EL PRIMER FORRO DE FRENO DE AMERICA
DURAK

El forro de freno moldeado de acción silenciosa y parada rápida, que asegura un frenaje perfecto tanto en pavimentos húmedos como secos. Inmune al aceite y al agua. Proporciona un servicio tres o cuatro veces superior a cualquier freno corriente.

Máquina especial para su colocación.

Distribuidor: MATIAS MOLINA HERNANDEZ.—Agencia CHEVROLET, Rambla Benítez de Lugo, 3-5 — Santa Cruz de Tenerife

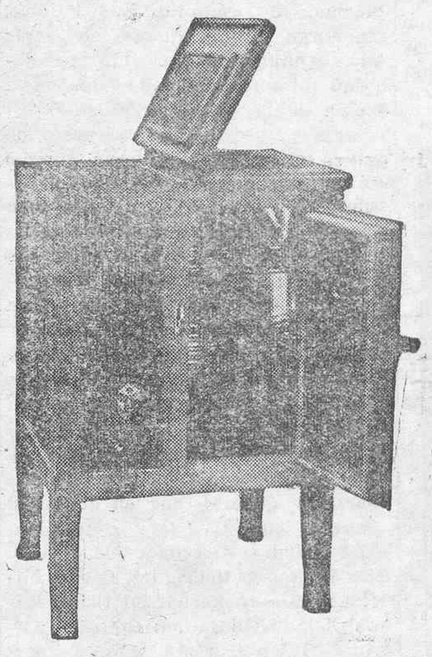

Neveras
PRODUCTO DE LA FABRICA F. MONTESINOS
— VALENCIA —
Prácticas — Económicas — Higiénicas.
Las de mayor aceptación. Su perfecto funcionamiento y excelente acabado satisfacen al más exigente.
VARIOS TAMAÑOS
todos con depósitos para agua
Se encuentran de venta en las principales ferreterías de esta plaza.
Representante:
JOSE BAZZOCCHI
Doctor Pisaca, 4 — SANTA CRUZ DE TENERIFE

Sindicato Alemán de Tubos de Acero

Fabrica: TUBOS DE ENCHUFE NORMAL Y ESPECIAL. TUBOS CON BRIDAS DE CUALQUIER TIPO. TUBOS CON ROSCA Y ANILLAS. TUBERIA NEGRA, GALVANIZADA O PINTADA CON MINIO. TUBERIA ASFALTADA Y ENYUTADA.

Garantiza: TUBERIA DE ALTA CALIDAD, LAMINADA DEL MEJOR ACERO SIEMENS-MARTIN, PARA CUALQUIER USO, Y RESISTENTE A LAS MAS ELEVADAS PRESIONES.

Ejerce: LA VENTA DE LA AFAMADA Tubería Mannesmann SIN SOLDADURA, PATENTADA.

Facilita: ESTUDIOS Y PRESUPUESTOS SIN COMPROMISO ALGUNO PARA LOS SEÑORES INTERESADOS.

Delegado de Ventas:
CRISTOBAL BEAUTELL
Departamento de Materiales de Construcción

Aceite de Ricino "ERBA"
SIN SABOR — SIN OLOR
SIN COLOR
De venta en todas las farmacias y droguerías
Representante: D. A. JOSE MARIA SEGURA ADELL. — Pérez Galdós, número 1 — Santa Cruz de Tenerife.

Ministerio de Cultura 2010

DEL CABILDO

Sesión de la Permanente

En la sesión que mañana celebrará la Comisión Permanente, se tratarán los siguientes asuntos:

Escrito de la presidencia relacionado con las obras de la Avenida Marítima.

Oficio de la Jefatura de Obras Públicas devolviendo proyecto reformado del camino vecinal de San Andrés a Igueste.

Oficio de la Alcaldía de esta capital relacionado con la pavimentación de la Avenida Marítima.

Escrito de la Cámara Agrícola de la Orotava relacionado con la tarifa X-12.

Escrito del ayudante de Obras Públicas, don Juan Ruiz y Benítez de Lugo, relacionado con el proyecto reformado del trozo tercero de la carretera de esta capital a Taganana.

Telegrama del ingeniero-director de la Junta de Obras del Puerto, y propuesta de esta presidencia sobre tendido de vía del tranvía en el muelle.

Escrito del letrado capitular sobre desistir de las cuentas oficiales pendientes con la Compañía Telefónica Nacional de España.

Telefonema y oficio del alcalde de Icod relacionados con la construcción del camino vecinal a La Vega.

Escrito de la Dirección del servicio telefónico sobre adquisición de dos mil aisladores.

Oficio del arquitecto señor Pintor, elevando proyecto de ampliación de la sala de máquinas de la Central del Tranvía.

Escrito de secretaría sobre concurso para adquirir dos chasis automotores con destino a los tranvías eléctricos insulares.

Escrito del Comité de Sociedades Canarias en Cuba, relacionado con los inmigrantes canarios.

Oficio del director general del Instituto Geográfico y Catastral, sobre solar para el Dispensario antivenéreo.

Comunicación de la Diputación provincial de Málaga, relacionada con la intervención del Estado en las aportaciones de los ayuntamientos.

DE SOCIEDAD

Viajeros

Ha llegado de la Península el teniente coronel de Intendencia, don Alfredo García Martínez.

—Hoy hará viaje a Santa Cruz de la Palma, el inspector del Trabajo, don Julio del Junco Reyes.

—Ha regresado de la Gomera nuestro joven compañero en la prensa, don Juan Fernaud Cruz.

—Hoy hará viaje a la Península el comandante de Infantería, don Cecilio Ajenjo, que fijará su residencia en Madrid.

—En el vapor «Manuel Arnús», llegaron ayer de la Península, don José Cañero, don Salvador Arias, don José Sunyer y M. R. A. du Fheil y señora.

—Hoy hará viaje a la Península, en unión de su señora esposa, el consejero del Cabildo Insular, don Gonzalo Cáceres Sánchez.

—También se embarcará para la Península el médico de esta Comandancia de Marina, don Manuel González Escaño.

—Han marchado á Las Palmas don Carlos Muñoz, don Francisco Falcón, doña Margarita Meneses, don Antonio García y don Jaime Mola.

—En el vapor "Plus Ultra" harán hoy viaje á la Península, don Francisco Renshaw y don Gregorio Aceitore.

—Ha regresado á Las Palmas, en unión de su señora esposa, el director del Banco de Cataluña en aquella ciudad, don Manuel Navarro.

—Hoy hará viaje á la Península el abogado don Juan Pérez Izquierdo.

—En breve hará viaje a Madrid, con el fín de cursar estudios de canto, la señorita Angélica Hernández, hija del comerciante de esta plaza, don Imeldo.

Información judicial

Vista civil

Ante la Sala de lo Civil de esta Audiencia se celebró en la mañana de ayer la vista del incidente de apelación en los autos de pobreza en pleito de menor cuantía promovido en el Juzgado de La Laguna, por doña Agueda López Díaz, contra don Benjamín Martín Suárez.

Intervinieron el letrado señor Sánchez Pinto, y el abogado del Estado, señor Díaz-Llanos.

Incidente de apelación

Para mañana, lunes, se halla señalada ante el Tribunal de Derecho de esta Audiencia, la vista de un incidente de apelación interpuesto contra el auto de procesamiento dictado por el Juzgado de La Laguna, contra Antonio y Pedro González García, por el delito de disparos y lesiones.

Defendió a los procesados el abogado señor León.

Sentencia

Por el Tribunal de Derecho se ha dictado sentencia en la causa incoada en el Juzgado de esta capital, por el delito de usurpación de patente industrial, de que se acusaba a Luis Rodríguez Torres.

En dicho fallo el Tribunal absuelve libremente al procesado, declarándole las costas de oficio y mandando se levanten cuantas fianzas, embargos u obligaciones se hubieren constituído por virtuud de este recurso, de conformidad con lo interesado por el abogado defensor, señor Ballester y Pérez-Armas.

DEPORTES

Cataluña-Atlante

Según hemos anunciado, hoy, á las diez, jugarán en el Stadium del Club Deportivo Tenerife los equipos de segunda categoría, Atlante y Cataluña.

Este encuentro lo esperan los aficionados con gran interés, por figurar en ambos Clubs nuevos y valiosos elementos.

Probablemente el Cataluña en este partido alineará el siguiente cuadro de jugadores: Guadalupe; Arceo y Santana; Padilla, Andrés y Rodríguez; Semán, Cedrés, Panchute, Ríos y Roig.

El día 3 de agosto se celebrará en el Stadium un interesante partido

El domingo próximo, día 3 de agosto, se celebrará en el Stadium el primero de los partidos que ha organizado el Club Deportivo Tenerife durante la presente temporada.

Un equipo de primera fila disputará el triunfo al Tenerife, que alineará en su ataque al jugador del Barcelona F. C., Bernardino Semán.

Al frente del equipo local figurará su antiguo y notable centro media, Joaquín Cárdenes, que vuelve de nuevo á vestir los colores blanqui-azules, como titular del Tenerife.

El partido, como se ve, constituye un verdadero acontecimiento en los anales deportivos de nuestra ciudad, cuya afición presenciará una tarde de buen fútbol.

En Las Palmas

Esta tarde jugarán en el campo "España", de la vecina isla, los equipos Deportivo Alavés y Marino.

Traspasos y retenciones

Publica "Excelsior", comentándola, la siguiente información referente—¡todavía!—á Hilario Marrero:

"Hilario Marrero nos envía desde La Coruña el telegrama siguiente:

"Ruégole desmienta mi próxima alineación en el Español, de Barcelona. Actualmente sólo me liga compromiso con el Deportivo de La Coruña, en cuya lista de jugadores retenidos figuro. Gracias."

Queda complacido Hilario Marrero y le felicitamos por la hermosa redacción de su telegrama, pues recordamos que, no hará mucho, el gran Hilario... tuvo que poner en varios documentos sus señas "dactilares" para darles validez. En breve tiempo, Hilario Marrero se ha convertido en un maestro de la pluma. Y con un gran sentido "literario" para el redactado de telegramas."

—Leemos que la nómina de jugadores del Deportivo Alavés, para la temporada próxima, se eleva a 120 mil pesetas.

INFORMACIONES LOCALES

VIDA MUNICIPAL

Licencia

Don Ulises Suárez Hernández, aparejador municipal, ha presentado instancia solicitando se le concedan dos meses de licencia para marchar a la Península y someterse a tratamiento médico por enfermedad que padece, según certificado que acompaña.

Reformas

Don Matías del Castillo Valero, como presidente de la Sociedad Cooperativa de Producción de Tenerife, ha presentado instancia solicitando se le conceda autorización para construir unas dependencias interiores en la casa número 19 de la calle de Enrique Wolfson, de conformidad con los planos que adjuntos acompaña.

Una petición de los vecinos del Cabo

Don Francisco Fuertes González, como presidente de la Real Sociedad Unión y Fomento del Cabo, ha presentado instancia a esta Alcaldía pidiendo que el concierto que la banda municipal de música ha de dar en la Plaza del Príncipe en la noche del día 3 del próximo agosto, se celebre en la plaza de San Telmo, festejando así la finalización de las obras de pavimentación y ornato en la citada plaza y calles circundantes.

Ejecución de obras

A don Florencio Oliva, don Carlos Chávez, don Augusto Brito y don Cristóbal Beautell, se les ha trasladado decreto de la Alcaldía sobre las diversas obras de reformas que han de ejecutar en casas de su propiedad.

Concesión de plazos

A doña María Vera Barroso se le ha comunicado haberle sido concedido un plazo de tres meses para que proceda a ejecutar las obras de reformas y saneamiento ordenadas en la finca rústica señalada con el número 12 de la calle de Pablo Iglesias, de su propiedad.

Sustitución de pisos

El Inspector municipal de Sanidad ha participado a esta Alcaldía las obras de reformas que se han de llevar a cabo en la casa número 19 de la calle de la República, propiedad de don Avelino González, consistentes en la sustitución de los pisos de madera que tiene actualmente por otros de mosaicos, baldosín o cemento, con zócalos del mismo material.

Sesión municipal

La Comisión municipal Permanente celebrará sesión el día 28 de julio, a las 17,30 para tratar de los siguientes asuntos:

Moción de la Comisión de Fomento sobre desaparición de la antigua fuente de Isabel II.

Propuesta relacionada con la procesión cívica del 25 de Julio.

Instancia del presidente de la Real Sociedad Unión y Fomento del Cabo, solicitando que la banda municipal dé un concierto en la plaza de San Telmo, la noche del 3 del próximo mes de agosto.

Anteproyecto de gastos del presupuesto de 1931.

Expediente a instancia de don Eudaldo Portell, sobre devolución de fianza.

Expediente sobre reclamaciones por diferentes arbitrios.

Petición de licencia del aparejador de obras, don Ulises Suárez.

Cesantía del guardia municipal don Enrique González.

Oficio de la Compañía Eléctrica, relacionaco con el suministro de corriente al nuevo edificio del Banco de España.

Expediente de urbanización del barrio de Duggi.

Idem de construcción y reforma de edificios.

Gobierno civil

Telegrama oficial

Las noticias de provincias acusan las novedades siguientes:

En Granada la huelga de Alquifes sigue en el mismo estado, habiéndose declarado hoy la de canteros, en escaso número. En Guipúzcoa se ha declarado la huelga de descargadores del puerto de Pasajes. En Murcia la huelga de Aguilas sigue en el mismo estado. En Oviedo se ha declarado la huelga de mineros de Barredos y Rimoria, de la empresa Duro Felguera. En Vizcaya sigue en el mismo estado la huelga de Ordunte.

Industriales, Agricultores y Propietarios

Cuando tenga necesidad de adquirir Maquinarias, tanto Terrestres como Marítimas, deben exigir la garantía máxima de ellas, por personal técnico autorizado.

Pués en caso contrario, exponen su capital, no recibiendo los rendimientos deseados, de las mismas.

Hay vendedores de casas poco escrupulosas, que no tienen en cuenta estos detalles, al hacer sus ofertas y ventas.

Estos requisitos, los cumple la importante Compañía Anónima «Mica». La que cuenta con departamentos de Ingenieros y Montadores, para cuantos proyectos y montajes se soliciten.

Para informes, su Agente Comercial en Canarias don Eduardo Herrera Hernández, Pérez de Rosas, número 6.

José García Granados

CANDELARIA, 6
TELEFONO 320
Santa Cruz de Tenerife

Venta de maquinaria de todas clases. Máquinas frigoríficas. Máquinas de labrar madera. Bombas para riegos.

Especialidad en máquinas y aparatos eléctricos. Alternadores. Transformadores. Electromotores de todas clases.

Instalaciones completas de rayos X de la importante casa Siemens Reiniger Veifa

Instalaciones eléctricas de Centrales, motores y alumbrado.—Presupuestos gratuitos.

MONTERREYES

GENER, NUMERO 10 y PRESIDENTES de J. GENER, es el mejor cigarrillo del mundo. Pídalo usted en todas partes.

Cajilla de 16 cigarrillos con bonita presentación.

MONTERREYES, GENER, NUMERO 10 y PRESIDENTES.

Fume el aromático cigarrillo inglés

CLUB

0'45 CAJETILLA

Aparte de las ventajas de fumar tabaco inglés legítimo, hacemos regalos prácticos que van incluídos en un número determinado de cajetillas.

Pruébelo y se convencerá.

Nuevas características del CAMION FORD

El Camión Ford es una unidad de transporte construída con miras a obtener el mejor rendimiento dentro de una gran variedad de circunstancias, y un servicio seguro y duradero con el costo mínimo. Con el cambio de cuatro velocidades y su potente motor, el Camión Ford se adapta lo mismo a las exigencias de velocidad que de carga.

La robustez es su característica. De ella es un ejemplo importante el nuevo puente trasero. Lleva corona cónica especial y piñón de ataque montado entre dos cojinetes. Los semi-ejes son más fuertes que antes, también y, por razón del tipo de construcción "tres cuartos flotante", su misión se limita a hacer girar las ruedas, sin soportar peso alguno.

La ballesta y eje delanteros han sido reforzados, como igualmente el tensor, pivotes y cojinetes de las ruedas. Los frenos de las ruedas delanteras son ahora del mismo tamaño que los de las traseras, lo que representa mayor grado de seguridad. Los mecanismos de mando han sido mejorados de modo que exigen menor esfuerzo.

También se pueden adaptar ruedas traseras dobles a un precio extra muy reducido, y en este caso las seis llevan el mismo balón y son intercambiables, no necesitándose más que una de respuesto.

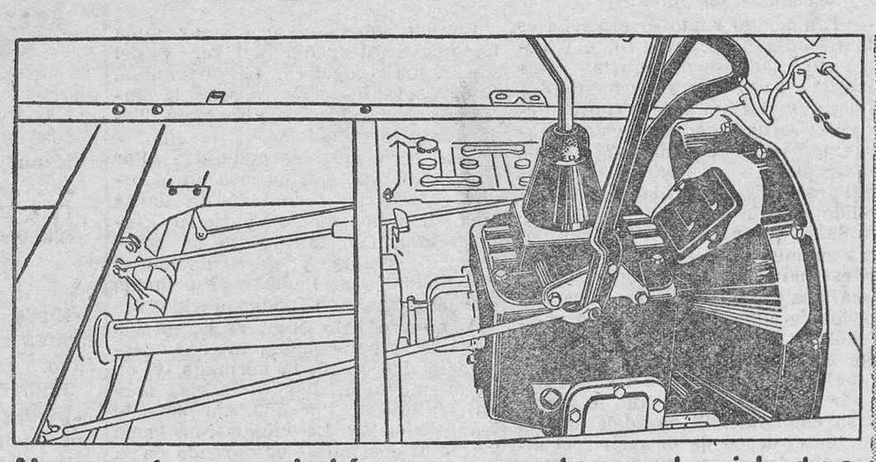

Nueva transmisión con cuatro velocidades

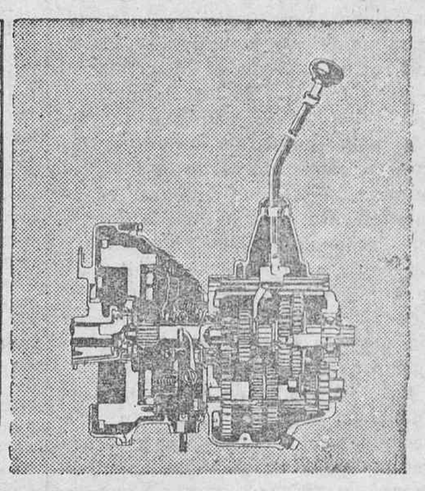

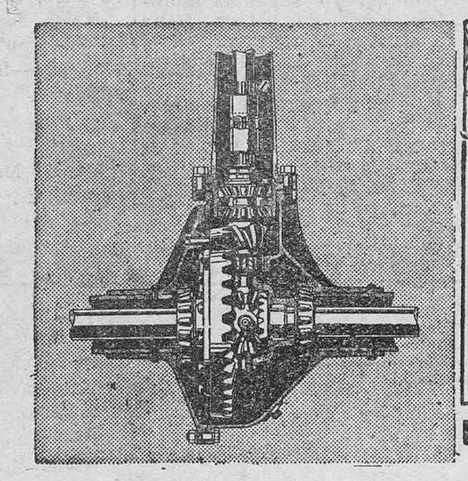

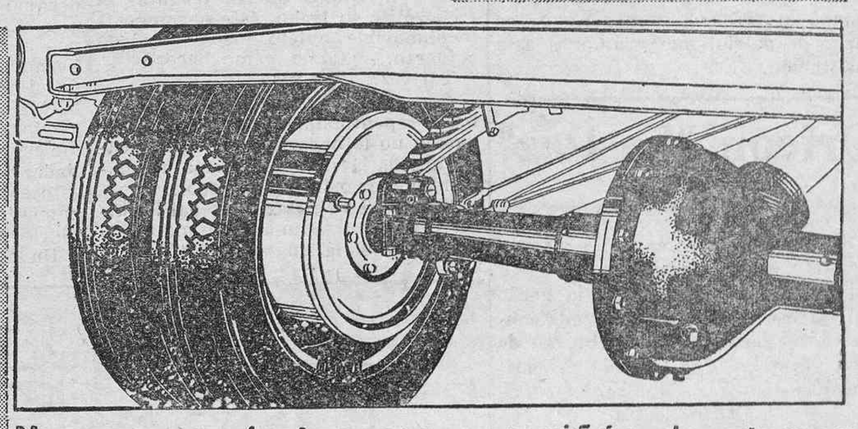

Nuevo puente trasero con piñón de ataque

Ford Motor Ibérica
BARCELONA
LINCOLN Ford Fordson

Pídanse las condiciones de venta a plazos

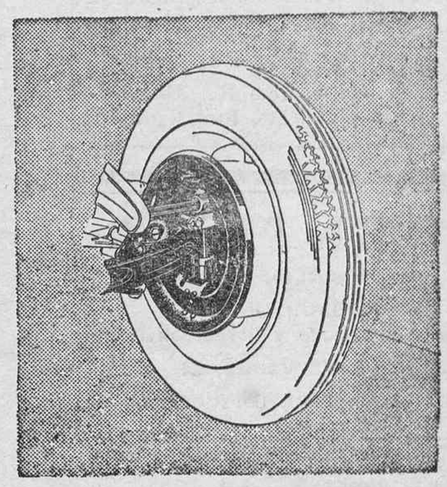

Frenos más grandes. Mayor seguridad

Ministerio de Cultura 2010

Movimiento de buques

Entradas del viernes

VAPORES.—"León y Castillo", español, de Las Palmas, con carga general y 46 pasajeros para este puerto. Consignado á M. Cruz.

"Guanche", español, de Adeje y escalas. Consignado á Fyffes.

"Cathlamet", americano, de Nueva York, con un pasajero para este puerto y cinco en tránsito. Consignado á viuda de Cambreleng.

"Avoceta", inglés, de Liverpool, con carga general para este puerto y 46 pasajeros en tránsito. Consignado á Yeoward.

"Boheme", español, de Los Abrigos. Consignado á J. Padrón.

"Plus Ultra", español, de Cádiz, con once pasajeros y carga general de término y nueve en tránsito. Consignado á M. Cruz.

VELEROS.—"Concepción", de Arrecife; "Providencia", "Pesquerías Canarias", "Primitiva Candelaria" y "Concepción Fernández", de la pesca.

Salidas

Vapores.—"Colón", para Tazacorte; "Infanta Beatriz", para Barcelona y escalas; "Guanche", para Hermigua, y "León y Castillo", para Las Palmas.

Entradas de ayer

Vapores.—"Manuel Arnús", español, de Barcelona y escalas, con carga general y cinco pasajeros de término y 74 en tránsito. Consignado a La-Roche.

"Burgos", noruego, de Dieppe, con un pasajero en tránsito. Consignado a Rodríguez López.

"Cordelia", alemán, de Amberes, con carga general para este puerto. Consignado a González.

"Boutry", inglés, de Londres, con carga general para este puerto. Consignado a Elder.

"San Cristóbal", español, de Puerto de la Cruz. Consignado a Rodríguez López.

"Artur-Galaico", español, de San Sebastián de la Gomera. Consignado a Padrón.

"Viera y Clavijo", español, de Santa Cruz de la Palma, con 23 pasajeros para este puerto y 10 en tránsito. Consignado a M. Cruz.

"Sancho", español, de Santa Cruz de la Palma. Consignado a Rodríguez López.

Veleros.—"Nicolás", de la Torre; "Delfín", de Garachico, y "Asterope", de Las Palmas.

Salidas

Vapores.—"Manuel Arnús", para Cristóbal y escalas; "Cathlamet", para Opobo y escalas; "Avoceta", para Liverpool; "Doutry", para Duala; "Burgos", para Dieppe; "San Cristóbal", para San Sebastián de la Gomera; "Sancho II", para Santa Cruz de la Palma; "Viera y Clavijo", para Arrecife; "Boheme", para Abrigos; "San Isidro", para Puerto de la Cruz; "Adeje", para Guía de Isora; "Gadir", para Puerto de la Cruz.

Veleros.—"Nicolás", para La Torre; "Pesquerías Canarias"; "Joven San Blas", "Felicia Rodríguez", "Nemesia Llombet" y "Concepción" para la pesca; "Tenerife" para Garachico; "Asterope", para Las Palmas.

De exploradores

Viaje de estudios á Madrid

Debiendo tener efecto en el próximo mes de agosto el décimo tercero Campamento de Castilla, organizado anualmente por la Tropa de Exploradores de la Corte, al que concurren representaciones de las distintas regiones de España, este año una comisión compuesta de varios instructores y exploradores de esta capital se unirá á las que integran dicho campamento, para lo cual la Compañía Trasmediterránea, galantemente, ha cedido ocho pasajes gratuitos para que pueda asistir la representación de Tenerife, debiendo emprender el viaje el próximo día dos de agosto para tal fin.

Los favorecidos en dicho viaje nos participan hagamos público su agradecimiento por medio de la prensa al gerente y accionistas de la citada Compañía Trasmediterránea por su rasgo de patriotismo y amor á esta Institución.

Orfeón "La Paz"

CONVOCATORIA

Se cita a los señores socios a junta general extraordinaria de primera convocatoria, a las ocho de la noche del martes, día 29, y de segunda convocatoria, caso de no celebrarse de primera, a las 9 de la noche del mismo día.

Orden del día

Lectura del acta anterior.
Elección de los cargos vacantes.
Manifestaciones de la presidencia.
Manifestaciones de los señores socios.

La Laguna, 26 de julio de 1930.
El secretario, José H. Abrante.—V. B. El presidente, Luis Ramos.

DENTISTA
PAZ ROSINACH DE CEQUIEL
— ODONTOLOGO —
De 3 a 6 tarde y horas convenidas
CRUZ VERDE, 21
Junto Plaza Constitución

EN EL COMETA, Imeldo Serís, 39, se arreglan toda clase de prismáticos, altímetros, cines Pathe Baby, brújulas, y toda clase de aparatos para medir presiones atmosféricas.

CUENTOS DE "LA PRENSA"

CIELO Y TIERRA

PROLOGO.—Prepararse, señores. Dejad caer al suelo esa cosa de vuestras manos, ó la preocupación con que os encuentro. Pronto. Listos. Que nos marchamos hacia el Infinito á gran velocidad.

PRIMERO.—Félix está en la Gloria. Es uno de los más recientes bienaventurados. Félix vé a Dios todos los días, á cada momento, siempre que se le ocurre. Y no hace otra cosa sino ocurrírsele este capricho morboso que le coloca entre los maniáticos celestiales. ¿Qué cosas vé? He aquí el espectáculo: Un ojo que comienza en la sindimensión de un punto, muy perceptible, por cierto, á todos los altos moradores, el cual, en un instante que acaso no es tiempo, se ensancha desorbitado, tremebundo, hasta ocupar por completo lo que presume de ser espacio. Esto, cuando Dios miraba.

Porque si dormía, la Gloria era el callarse absoluto, la quietud culminada, la obscuridad perfecta. Entonces, las maquinitas de sentimiento puro (ángeles) quedábanse en parada desconsoladora, permaneciendo la santa fábrica en ociosidad rígida y enajenada. Tal era el silencio, que, comparado á su homónimo terrestre, daba risa batiente á los pobladores de inmensidad la burda imitación que acá gastamos como silencio.

A pesar de todo, Félix baja á veces la cabeza, poniendo el rostro horizontal, para curiosear el mundo, para realizar comparaciones entre cosas, afanes, resultados y consecuencias. Casi siempre, terminada la distraída labor cotejadora, ésta le dejaba una sonrisa pícara en el espíritu. ¡Cuánta inutilidad! ¡Qué triste forma de dilapidar el corto tiempo repartido á los humanos!

Tenía sus preferencias. El vistazo á su casa nunca faltaba en estas ocasiones. Su casa, por él abandonada una buena noche. Y como la mirada de un bienaventurado consiste, ni más ni menos, que en trasladarse al lugar que mira, sin dejar de estar en su alta residencia, á la manera de elástico tenso, de este mismo medio se valía Félix para descender á su habitación, echar á sus cosas una ojeada, considerar su última página leída en el libro por ella abierto. Estas visitas sucedían más pronto cuando la bendita doña Cándida, la enlutada madre, se ponía su capuz de sentimiento y rememoraba al hijo. La fuerza misteriosa de las almas.

Hoy, precisamente, Félix está en casa. Por culpa de un entrecortado llanto materno ha caído allí y se ha derramado equitativamente sobre los pliegues del rostro y del vestido, sobre el cabello, sobre los ojos ancianos. Doña Cándida no puede saber que está el hijo tan cerca de su llanto. Se desconsuela.

—¡Si mi Félix viviera! ¡Si mi niño estuviera con nosotras!

¿Quién iba á sentir cómo nos roe despiadado el frío del invierno?

No habría entrado, no, por nuestra puerta la miseria.

La hermana, esta florecilla de primavera, blanca de alma y cuerpo, la chiquitilla rubia y azul que tanto le había besado, también abre su lástima y descuelga lágrimas:

—¡Tan bueno como él era...! Nos hubiera defendido contra todo. Y Félix, á cuyo lado se pronuncian estas palabras, se aflige enormemente, palidece de lástima y de ternura. Pero ¡ay! ¿De qué medio se valdrá para remediar esta pobreza? ¿Cómo atender las desesperadas súplicas familiares? El recuerda haber escondido en vida unos billetes ahorrados. Sabía que no fueron tocados por otras manos después de las suyas; que estaban en su escondrijo. ¡Pero se hallaba imposibilitado para extraerlos de aquel bolsillo hecho en el colchón de su catre de tijera! Ya no tenía cuerpo. Carecía de miembros. La materia ajena no podía ser movida por la única fuerza que le restaba, su espíritu... Si se adelantaba á ejecutar el deseo de descubrir el dinero salvador, y con sus engarfiadas manos invisibles quería levantar el embozo de su lecho, éste permanecía inconmovible, quieto, insensible á su esfuerzo... ¿Cómo, cómo hacer?

Tal vez... Tal vez...

Y se regocijó ante la idea que le brotó repentinamente. La Suma Compasión no le negará deseo filial. Acaso acceda á una misteriosa revelación que le costará bien poco...

Volvió á su otro extremo del Paraíso. Allí, con la unción inmaculada que se vincula en todas las cosas, rogó, pidió con el pensamiento por sus pobrecitas allegadas.

Tuvo suerte. Ya estaba hecho.

—¿Ya, Señor?

—Ya. Les he sugerido un pensamiento. Marcha á presenciar el resultado.

Cuando Félix regresó á sus lares del mundo, descendiendo como siempre por su propia y ahilada escala, doña Cándida se expresaba así:

—Hija, quién sabe... Ultimamente, Félix se quedaba con una pequeña parte de su salario.

Y la hija:

—Cierto, cierto. Además no tenía vicios, no gastaba jamás un céntimo.

—Eso nos salvaría. ¿Probamos?

Con sumo cuidado, con cierto respetuoso temor á la nada, comenzaron ambas la requisa. Temblaban. Aún flotaba el aliento del difunto. Parecía permanecer... Y fueron abiertos los cajones, hojeados los papeles, examinados los libros, desordenando el lecho...

Sobre los billetes encontrados derramaron las cuitadas un montón de sorpresa, una dulce lluvia de lágrimas.

SEGUNDO.—¿Qué importa á Félix un año más? ¿Qué significa para él este pedazo de tiempo? Los remontados palacios, asiento de la Gloria, no tienen por qué preocuparse de esta pobre cosa que se llama tiempo. ¿Verdad? ¿Verdad, Félix, que los años se confunden ahí con los instantes? Pero por esta tierra, no. Tú lo sabes.

Doña Cándida, la viejecita madre, tras el lapso de cuatrocientos días más, se marchaba, se moría. El desamparo la había agarrotado para no soltarla sino cuando llegara el total desquiciamiento. Y en eso estamos. Una vela de esperma, finalizando también, levantaba su pinito de luz y humo, haciendo amenazas con su vértice inquieto á desconocidos blancos del techo. Una vela de esperma es el signo de la mayor miseria. Eso es lo que se contempla en la reducida habitación. Ya los trajes colgados no son sino harapos. La vajilla se reduce á unas pocas tazas desportilladas, comidas por los bordes. Apagado el fogón. ¡Pobreza en todo! Y con todo, la presencia del final de la vida.

La hija está llorando, de bruces en el respaldo de la única silla. La amargura de su rostro joven é inocente redondea el espectáculo. ¿Y Félix? ¿Qué hace este hombre? ¿Sigue contemplando á Dios? ¿No harás nada, ¡oh, beatífico! por tu santa madre en este trance? ¿Concederás á la Muerte esta victoria que te toca tan de cerca? Ahora es la ocasión de mostrar entero tu entrañable amor de hijo.

Félix ha venido. No podía ser menos. En sus curiosidades a la tierra tropezó su mirada con la escena amarga. Está asistiendo serio y grave a la agonía de quien le llevó en su entraña. Parece no decidirse a intentar algo. ¿Molestar de nuevo a la Omnipotencia? Claro, hombre. Elévate. Arrodíllate sobre el impalpable pavimento de los Cielos y pide con tu alma entera...

¿Ves? Así, así... Frente al ojo inmenso.

* * *

Cuando Félix volvió a bajar, doña Cándida se despedía del ver y del sentir. La ahogaban. La suprimían. Unos instantes más, y rodó la anciana cabeza sobre la almohada. Todo había terminado.

Y... ¿era posible aquello? ¿Por qué reía Félix, con su risa sin sonido? ¿Cómo se permitía esta danza loca, diabólica en su apariencia, interpretada con tanto lujo de reverencias, vueltas y gesticulaciones? ¡Sacrilegio, sacrilegio! ¿No había marchado antes a pedir la vida?

Y no era esto sólo. Félix, en los giros de su baile repugnante, se acerca a la desconsolada hermana, y, en su mismo oído, dispara la risa más ametrallante. ¿Por qué, porqué esta trágica burla? La compasión hacia los doloridos, no se comprende en la Altitud? ¿El amor fraternal había desaparecido? Pero sepamos la intención. Sepamos que ahora Félix posee la visión del porvenir. Esta hermanita humilde, de piel de seda, de alma de cristal, hará, ¡oh, lástima!, su aparición futura en los prostíbulos, correrá de acá para allá como mercancía viviente, a ser mancillada, profanada, a ser maldita. Y si esto sabe Félix, ¿cómo ríe tan trágicamente contento? ¿Y es éste un glorificado?

Un nuevo arrebato. Parece locura. Félix, en apoteosis danzarina, en delirio coreográfico, salta de la Tierra al Cielo, del Cielo a la Tierra, una, diez, mil veces, como un fiel descomunal de una balanza inconmensurable, en señal de triunfo, como si este oscilar gigantesco fuese el más perfecto de los ritmos.

Pero... entonces, Dios... Alto. ¡Que Dios es bueno, justo, poderoso! El había dicho a Félix:

—Yo bien sé que tú desconoces todos mis caminos. Pero hijo, ¿no te alegraría saber que un día las hallarás en mi Reino?

Angel ACOSTA.

Tenerife.

Teatro Guimerá

El estreno de esta noche

HAMBRE DE AMOR

¡Hambre de amor! ¡Hambre universal!

Es la historia aplicada a dos jóvenes, como podría aplicarse a la humanidad entera.

Una, veía el amor, como debe verlo una hembra de corazón, esto es, con la finalidad suprema de la mujer. La otra era el reverso; lo consideraba como el mejor y más cómodo medio de disfrutar de una vida de lujo y placer, vanidad y ostentación, sin hacer intervenir para nada el sentimiento y mucho menos el corazón.

Juanita, la amante y tierna criatutura, encuentra una perfecta encarnación en Lois Moran, que realiza una de sus más admirables interpretaciones. Mariana, a cargo de la comiquísima Marjorie Beebe, nos da también una idea exacta de la mujer frívola, indiferente y calculadora, que por suerte no abunda.

Lauwrence Gray, que se nos presenta como un moralista de cuidado, cumple maravillosamente su cometido, haciendo lo contrario de sus doctrinas, como casi todos los moralistas.

«Hambre de amor» es una película que deja al público con «hambre» de volverla a ver.

A las señoras

El afamado peluquero señor Gombau, que trabajaba en la Peluquería Francesa, próximamente inaugurará un salón de peinados con los aparatos más modernos, pudiendo hacer la Permanente en una hora, sin que la clienta sufra ninguna molestia y garantizada la duración para un año.

El tratamiento de Belleza a cargo de la señora ex-dependienta de la mejor Peluquería para señoras de Barcelona (casa Montesinos, con productos de las mejores Academias de Belleza de París).

Aplicación de tintes de toda clase por el señor Gombau que posee el carnet de la escuela de los Profesores de París como peluquero para señoras. En espera de tener el salón montado para todos los servicios paso a domicilio.

Para avisos: Canales, 29.

Registro civil

Nacimientos

María del Carmen Ballesteros Cruz.
José Miguel Morales.
Manuel Oramas Rodríguez.
Julia del Arno González.
Félix Hernández del Castillo.
Claudia García Hidalgo.

Defunciones

María Olivia Ojeda Cruz, de esta capital, 13 meses. Septicemia.—25 de Julio.

Julio García Hernández, de esta capital, 4 meses. Gastro-enteritis. Los Campos, 12.

Dolores Expósito, de La Orotava, 75 años, viuda. Asilo Ancianos.

María de las Nieves Díaz y Díaz, de esta capital, 29 años, soltera. Disentería.—Rambla Benítez de Lugo, núm. 12.

Matrimonios

Tomás Martín Hernández, de esta capital, 24 años, soltero, con María Luisa Sánchez Marrero, de esta capital, 20 años, soltera.

CINE TOSCAL

Hoy—27, Domingo, 27—Hoy

SENSACIONAL SUCESO
MARAVILLOSO
FILMS

A LAS DIEZ:
Estreno de la sublime superproducción en ocho partes, estrenada con grandioso éxito en el Teatro Guimerá y Cinema Victoria.

El Submarino 99

Película de emoción y realismo, gran interpretación de los ases JACK HOLT y DOROTHY REVIER.

Ventiladores "Marelli"

¡El ventilador de calidad no se distingue por el diámetro de sus aspas!

Cien ventiladores de cien marcas distintas y de un mismo diámetro de aspas, pueden ser todos malos o... insuperable uno de ellos en calidad, potencialidad, rendimiento y funcionamiento silencioso.

¡Un ventilador rumoroso es siempre molesto!

Por reunir estas buenas cualidades, los ventiladores «Marelli» son universalmente conocidos como los mejores.

Puede adquirirlos en los establecimientos de:

Honorio Arienza Muñiz.—San José, 38.

Manuel Vázquez Requejo.—Alfonso XIII, 52.

Señores Cosecheros de Tomates

Antes de hacer vuestras compras de cañas, diríjanse a don Blas Podadera: calle Castro, 13, donde ofrece caña de Málaga, de inmejorable calidad y a precios económicos.

¡Atención!

Todo caballero tendrá derecho a entrar gratituamente una señora en el

Gran espectáculo cómico-taurino que se celebrará en esta Plaza de Toros el domingo 27 de Julio por la troupe bufa

Charlot's Fatigón y su botones

Gran éxito de risa

La señora que no vaya acompañada de un caballero pagará media entrada

El espectáculo comenzará a las 5 y media de la tarde

Nuevos Discos Regal

"LA CALESERA" Himno a la Libertad y Romanza, por MARCOS REDONDO

"LA PICARONA".—FOLIAS CANARIAS, por M. Hernández y Ossorio.—**"MARINA"**, por Lázaro, Capsir y Redondo.

Hemos recibido los nuevos diafragmas eléctricos **"ODEON"**, que vendemos sueltos.—Use las agujas **"ODEON"**, tono fortísimo, que también hemos recibido.

CASA LAFAYETTE

NORTE, 18, ANEXO A «LA PRENSA»

Sí, señora: este es EL MEJOR TE

Es Te "Kardomah"

Seleccionado de los jardines de la India, Ceylán y Java y empaquetado bajo el nombre **"KARDOMAH"**.

Este Té, por su calidad y aroma, es insuperable. No compre otras marcas. EXIJA SIEMPRE **"KARDOMAH"**. Puede usted obtenerlo en todos los buenos establecimientos.

Agente exclusivo: MAXIMILIANO DIAZ NAVARRO.

Cemento "Goliath"

La marca más acreditada en Canarias

Importadores en este Archipiélago:

Sres. Rabone Hnos. & Co., Birmingham

Representante Apoderado: FRANCISCO GONZALEZ GONZALEZ.
Apoderado: MANUEL GONZALEZ GONZALEZ.
Teléfono, 546 — Apartado de Correos, 14 — Telegramas: LOHENGRIN
Oficinas: PLAZA DE WEYLER (altos MUEBLES BENLLOCH)

~ Depósito ~

Se alquila uno de 170 metros de superficie, y techo de 5'20 metros alto, muy propio para materiales de empaque—Precio: 150 pesetas.
Razón: Casa Vandewalle.—Alfonso XIII, 77.—Santa Cruz.

LOS TACONES GASTADOS ARRUINAN EL CALZADO

¡Disfrute de comodidad al caminar con el empleo de nuestros tacones.

ALBERTO CAMACHO
Sta. Cruz de Tenerife

GOODYEAR

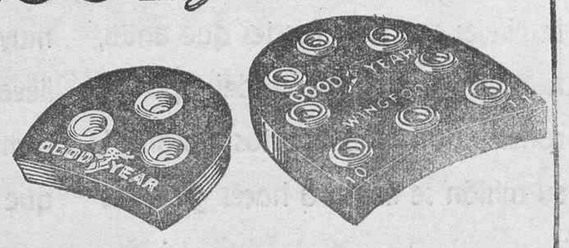

1-29-29

Ministerio de Cultura 2010

"EL ESCUDO"

Además de vender siempre sumamente barato, regala ahora a su distinguida clientela los billetes ROSA y VERDE.

Sírvase fijarse en los precios de los siguientes artículos:

Sábanas a 4 pesetas; colchas a 6'50; paños para pisos, a 0'35; para cocina, a 0'30; muselinas y hamburgos a 0'60; telas de color para interiores, a 0'70; seda espejo a dos pesetas; raso de seda a 2'50; crespón español lavable garantizado, a 5 pesetas; popelines indesteñibles, a 1 peseta; céfiros a 0'70; driles a 0'90; para mecánicos, azul firme, a 1'40; medias de algodón a 0'60; de seda y de hilo a 150; camisetas sport y manga corta para niños, a 1'25; caras para cojines y cojines de seda, a 1'50, etc.

En bolsos, carteras, sombrillas, botones y avíos para costura, elásticos, ligas, corbatas, calcetines de seda y de hilo para caballeros y niños, calzoncillos, tirantes, pañuelos y todos los artículos del ramo de tejidos, mercería y similares podrán adquirirse en esta casa a los precios más bajos, garantizando a la vez su buen estado y calidad.

Comprad siempre en «El Escudo», San José, 25, contiguo al almacén de pianos y gramófonos.

Britta Bagge

Profesora de Educación Física, Gimnasia Médica y Masaje, con título del Real Instituto Central de Gimnasia de Estocolmo

MASAJE—GIGMNASIA

Gabinete: Eduardo Cobián, 4.
Horas: 2-3.

VINOS

Los mejores de la Península y a los precios más bajos

Los encontrará usted en el almacén "La Aurora", de Juan Rodríguez (Puente Zurita), donde se acaba de recibir una importante partida. En este almacén, que obsequia a sus clientes con cupones "Tenerife", encontrará usted toda clase de comestibles a los mejores precios de la plaza.

Visite usted LA AURORA y se convencerá.

CASA EN LA OROTAVA

Para matrimonio solo o casa de poca familia, se alquila o arrienda por años. Tiene cuatro habitaciones, patio, cocina, cuarto de baño y accesorios, agua corriente y pequeño jardín con estanque y terraza.—Para informes: Confitería «Taoro», Villa de la Orotava.

AMONTILLADO Y COÑAC
MRH
BODEGAS DEL EXMO. SEÑOR DUQUE DE ALMODOVAR DEL RIO
SANCHEZ ROMATE HNOS
JEREZ Y COÑAC

Representante: José M. Martín Díaz.

SASTRERIA

DE RUCADEN CASTRO BELLO

Cruz Verde, 18.—Teléfono 408

¿Quiere usted vestir con elegancia? Haga sus encargos en esta y quedará satisfecho. Exactitud en las entregas, como así lo acredita el gran número de clientes.

CRUZ VERDE, 18

(Al lado del hotel París House).—Santa Cruz de Tenerife.

La Peluquería Francesa

CALLE JOSE MURPHY, 2

Santa Cruz de Tenerife

Avisa a su distinguida clientela que a partir del día 15 de julio, quedará abierta su Sucursal en La Laguna, plaza del Adelantado número 3.

En dicha Sucursal, como en la casa principal, en esta capital, calle José Murphy, se explicará a quien lo pida, como se puede conseguir una

ONDULACION PERMANENTE GRATUITAMENTE

La «Université de Beauté CEDIB», 39, Avenue des Champs Elysees París, ha concedido a la

PELUQUERIA FRANCESA

la exclusividad para Canarias de sus afamados productos de Belleza.

Demostración, aplicación y venta: Calle José Murphy, 2.

Tintes de Henné, Cataplasma y líquidos inofensivos OREAL.

Spa-Monopole

Agua mineralizada y radioactiva extremadamente diurética

1.—Para toda clase de artritismo, como ciática, reumatismo crónico, dermatosis.

2.—Para algunas afecciones circulatorias como hipertensión y arterioesclorosis.

3.—Para algunas afecciones de las vías urinarias, pielitis y cistitis.

Depósitario general:

H. P. OLSEN

Peletería "La Estrella"

Con motivo de tener que reedificar este inmueble y a fin de reducir sus existencias, se hace una gran rebaja de precios en todos sus calzados, acreditados por su inmejorable calidad.

CANDELARIA, 27

Fábrica de biselado de cristales para espejos

F. FUENTES

Perforado de cristales para todos usos.

Especialidad y rapidez en cristales para automóviles.

Biselados de todas formas y figuras.

Reparación de espejos manchados o deteriorados a precios económicos.

SANTA CRUZ DE TENERIFE
SAN ANTONIO, 4

GACETILLAS

Con el título «Refinería en España», publica el «New York Herald Tribune», la siguiente noticia que traducimos textualmente:

«La Bethlehem Steel Corporation, ha firmado contrato para construír en las islas Canarias una refinería moderna.

Aunque desconocemos los detalles del contrato, tenemos entendido que la instalación de toda la planta asciende a unos tres millones de dólares.

En esta refinería se hará toda clase de manipulaciones relacionadas con dicha industria.

La nueva refinería de las islas Canarias es la más importante de las contratadas por España después de la creación del monopolio de petróleos en aquel país.»

◆◆

El alcalde, señor Vandewalle, ha recibido el siguiente telegrama de Santa Cruz de la Palma:

«Como representante de la colonia palmera, complázcome en reiterar en nombre de esta Sociedad nuestro profundo agradecimiento por la valiosa distinción otorgada a la bandera y por la eficaz cooperación prestada a todos para el mayor éxito de la excursión. Salúdale cariñosamente, Juan Martín, presidente de la Masa Coral.»

◆◆

Desde el pasado mes de junio se encuentra en Las Palmas, don Carlos Muñoz y Rocatallada, distinguido hombre de negocios e hijo de nuestro representante diplomático en Roma, el Excmo. señor Conde de la Viñaza.

El objeto de su viaje a Las Palmas obedece a negocios en gran escala de construcción de embalses de agua.

Ayer estuvo el señor Muñoz en Tenerife, almorzando en el Hotel Aguere, con su íntimo amigo, el gobernador civil, señor Guinea León.

◆◆

PIDA COÑAC GONZALEZ BYASS

◆◆

En la mañana de hoy regresará de Las Palmas el presidente del Cabildo Insular, señor López Méndez.

Mañana regresará de la misma ciudad el alcalde de esta capital, señor García Sanabria, acompañado de su señora esposa.

◆◆

AUTOMOVIL «Chevrolet», en buen estado y a buen precio, se vende.—Razón, calle del Cordero, Laguna.

◆◆

Mañana, a las ocho, se celebrará en la iglesia de San Francisco el enlace de la bella señorita Esperanza Martín Hernández, con el apreciable joven don Juan Bermúdez del Pino.

◆◆

SE ALQUILA na habitación con frente a la calle, con agua y luz, en trasera de los Molinos, número 11.

◆◆

Después de guardar un mes de cama, se halla muy mejorada, la niña Alexita Pérez Peraza, hija de don José Boanerges Pérez Rodríguez.

◆◆

MUEBLES.—Por traslado, se venden muebles.—Informarán: Plaza de la Concepción, número 1.—La Laguna.

◆◆

Procedente de Génova, Marsella y Casablanca, llegará pasado mañana, martes, el vapor-correo «Duero», de la Línea Frutera de Pinillos. Este buque será despachado en la noche del miércoles, 30 del actual, con la fruta que se presente con destino a Marsella y Génova, para cuyos puertos tomará correspondencia.

◆◆

PIDA COÑAC GONZALEZ BYASS

◆◆

--Ha regresado de Bélgica, donde cursa sus estudios, el joven don Fernando Franquet Castellano.

◆◆

Hoy, a las doce, saldrá con destino a Las Palmas, Cádiz y puertos del norte de España, el vapor de la Compañía Trasmediterránea, «Plus-Ultra» que llevará numerosos pasajeros y correspondencia de estas islas.

◆◆

SE VENDE una bicicleta para señorita marca «Corona» (alemana), en muy buen estado, una máquina de escribir «Remington», una casa.—Salamanca, 40, de tres a siete.

◆◆

El día 30 del actual llegará de la Península, el vapor de la Compañía Trasatlántica «Manuel Calvo», que se dirige a Santa Cruz de la Palma, Puerto Plata, Santiago de Cuba, Habana y Nueva York.

◆◆

PERDIDA.—En la carretera de esta cápital a Tacoronte, por Tejina, se ha extraviado una medalla de platino con brillantitos. Por tratarse de un recuerdo de familia, se agradecerá al que la haya encontrado la entregue en la Administración de este diario, donde se gratificará.

◆◆

Preparada por la Academia de Corte Parisién Sistema Marti, de esta capital, le ha sido concedido el título de profesora á la señorita María Pérez Rodríguez.

◆◆

Ayer, a las siete de la tarde, fondeó en este puerto el trasatlántico «Legazpi», que procedía de Fernando Póo y escalas, en viaje para Las Palmas, Arrecife, Cádiz, Alicante, Valencia y Barcelona.

En esta capital tomó seis pasajeros.

Esta tarde se celebrará en la Plaza de Toros el segundo espectáculo a cargo de los toreros bufos, Charlot, Fatigón y su Botones, que presentarán al público una nueva exhibición de su trabajo cómico-taurino.

Como ya se ha anunciado, cada caballero que asista al espectáculo podrá entrar gratuitamente una señora.

◆◆

PIDA COÑAC GONZALEZ BYASS

◆◆

SE VENDE un lote de cebolla dorada.—Razón: don Manuel Chávez, Realejo-Bajo.

◆◆

El presidente de la sociedad local «Círculo de Amistad XII de Enero», ha recibido el siguiente telegrama del alcalde de Santa Cruz de la Palma:

«Desde esta ciudad reitérole reconocimiento más sincero por agasajos tributó esa entidad a nuestra Masa Coral y representación oficial que la acompañaba. Envíole afectuoso saludo.—Manuel Sánchez.»

También se ha recibido en dicha sociedad otro telegrama del presidente de la Masa Coral, concebido en los siguientes términos:

«Hónrome expresarle nombre esta sociedad vivísima gratitud por cariñosas y señaladas atenciones dispensadas Masa Coral en su visita a esa sociedad de su merecida presidencia. Salúdale atentamente.—Juan Martin.»

◆◆

PERDIDA.—En Los Naranjeros se extravió el jueves último una cartera conteniendo dinero y algunos documentos. La persona que la entregue a don Isidro Díaz, en las oficinas de don Manuel Cruz, será gratificada.

◆◆

A. B. C.—El cigarrillo de la SUERTE.

A. B. C.—El que puede hacerle RICO.

A. B. C.—Premiado con medalla de ORO.

A. B. C.—Cigarrillo completamente NUEVO.

Se pondrá pronto a la venta por la fábrica LA MASCOTA, a pesetas 0'40 la cajita.

◆◆

PIDA COÑAC GONZALEZ BYASS

◆◆

REPARACIONES Y AFINACIONES de pianos, pianolas, armoniums y toda clase de instrumentos de música. Se garantiza la mayor perfección en los trabajos.—Informes, Rambla de Pulido, 85, y Pérez Galdós, 4, piso alto.

◆◆

SE NECESITA montador capaz y serio, buen ténico, comerciante hábil y bien relacionado, disponiendo de sala, pudiendo servir de exposición permanente (facultativo), y de taller moderno (indispensable), para trabajar en unión de importadores de maquinaria. Escribir: Apartado número 132.

◆◆

MUCHACHA con derecho a lavar y cortar flores, se necesita.—Dirigirse: Duggi, 37.

◆◆

SE ARRIENDA una finca, de seis fanegadas y media, en Taco, con frutas; tiene una atarjea del Canal de Araya, y además una charca. Es propia para cultivo de tomates y plátanos. Razón, en la Escuela Nacional de Niños de Barranco Grande.

◆◆

AVISO.—En evitación de los perjuicios consiguientes se hace público, para especial conocimiento de los señores cazadores, que en las fincas comprendidas en el término de San Miguel y las enclavadas en Arona, propiedad de vecinos de aquel pueblo, se halla prohibida la caza, según anuncian tablillas y mojones colocados de orden de los dueños de tales inmuebles.

◆◆

PIDA COÑAC GONZALEZ BYASS

◆◆

¿PADECE USTED BLENORRAGIA (purgaciones)? Acuda a los afamados SELLOS SALOLADOS BALSAMICOS. En pocos días terminarán con su dolencia por crónica que sea.

◆◆

AL TENER QUE COMPRAR una bombilla eléctrica tenga usted en cuenta que una lámpara buena debe reunir las cualidades siguientes: gran rendimiento lumínico, reducido consumo de fluído y larga duración. La lámpara que por reunir estas condiciones en grado extremo e insuperable ha llegado a dominar el mercado es la lámpara de fama mundial OSRAM, que encontrará usted en todos los buenos establecimientos.

◆◆

RELOJERO.—La casa «Clavería» cuenta con un nuevo y competente operario que se compromete a efectuar toda clase de reparaciones con la mayor exactitud, rapidez y garantía.

◆◆

TUBERIA GALVANIZADA de alta calidad, laminada de acero, sin soldadura. Entregas rápidas, para pedidos directos con descuentos sin competencia sobre la lista inglesa.—Dirigirse a CRISTOBAL BEAUTELL. Departamento de Materiales de Construcción.

◆◆

PIDA COÑAC GONZALEZ BYASS

◆◆

MANTELERIAS en hilo y en seda, se ha recibido un gran surtido en la Camisería NEW ENGLAND. Plaza de la Constitución número 3.

◆◆

PRUEBE una vez y será nuestro cliente fijo. Verdadero LAVADO A SECO, nada de quitar mancha por mancha. Prendas completamente desengrasadas y eliminado el polvo, por medio de procedimientos modernos.—TINTORERIA PARIS.—Alfonso XIII número 32.

PARA ROTULACIONES.—¿Quiere usted un rótulo bien pintado? ¿Lo desea tener dorado al cristal, en oro hoja, mate o brillante? ¿Le conviene saber cuánto le costará? Pase por la calle de San Juan Bautista, 38.—Taller de Pintura Decorativo, de J. Bruno.

◆◆

CUANDO USTED tenga que comprar sus calzados, acuérdese de «Las Dos Torres», pues será donde único los encontrará baratos y a su gusto. Siempre se están recibiendo las últimas novedades.—«Las Dos Torres», Alfonso XIII, 29.

◆◆

A LOS VERANEANTES.—El acreditado almacén de ultramarinos «Los Dos Hermanos», pone en conocimiento de su distinguida clientela y del público en general, que a partir del día 8 de julio hará el reparto a domicilio, hasta La Laguna, dos veces por semana, pudiendo atender todas las notas que para dicho recorrido se le hagan.—Viera y Clavijo, número 15.—Teléfono 403.

◆◆

A LOS SEÑORES AGRICULTORES.—Vendo cañas y latas de buena clase, para tomateros.—Informes: Tabaquería «La Nobleza», Teléfono 273.

◆◆

EL ULTIMO GRITO DE LA BAJA.—Novelas de 5 pesetas a 1'25; «Marta y María», de Armando Palacio Valdés, y «La Venus mientes», de Rafael López de Haro.—De venta, en la librería «Atenea».—Cruz Verde, 24.

FOR SALE.—Beautiful New «Chalet» with garden and ample ground, garage, etc, facing the Puente Galcerán, at a low price. It is empty and facilities will be given for Payment.—For further information apply to.—Banco Hispano de Edificación.—Alfonso XIII número 17.

◆◆

CLASES alternas del idioma español, por Profesor mercantil que posee el inglés.—Informes: Jesús María, número 7 (bajos).

◆◆

FIRGAS FUENTE NUEVA.—Ha quedado organizado el servicio a domicilio de esta fuente, sin alteración de precio. Embotellada en blanco y con precinto de origen. Lo más higiénico conocido. Pídala hoy mismo a su importador exclusivo: Domingo Marrero Pérez, Candelaria, 19, bajos.—Teléfono 198.

◆◆

SE TRASPASA un comercio de tejidos con algo de mercería y con algo de modas, muy acreditado, por ausentarse su dueño.—También se saldan baratísimas, sedalinas en colores.—Informarán en esta imprenta.

◆◆

NADA DE QUITAR MANCHA por mancha. El verdadero lavado en seco, por medio de hidrocarburos y procedimientos más modernos, lo hace la TINTORERIA PARIS, donde sus prendas quedarán completamente desengrasadas y eliminada la más pequeña partícula de polvo.—TINTORERIA PARIS.—Alfonso XIII número 32.

Teatro Guimerá

EMPRESA VICTORIA

Domingo, 27 de julio.—A las 6'30 de la tarde.—Gran matinée familiar. Segunda y última exhibición de la superproducción Metro Goldwyn Mayer, en siete grandes partes, de ambiente frívolo y de emoción,

CONSUMATUM EST

Realizada bajo la dirección de JOHN M. STHAL, siendo principales intérpretes MARCELINE DAY, DOROTHY PHILLIP y LEW CODY.

A las 9'45.—Estreno de la notable superproducción FOX, en seis partes,

HAMBRE DE AMOR

por la bella estrella LOIS MORAN y el actor LAWRENCE GRAY.

NOTA.—Las anteriores funciones serán amenizadas por el TRIO VICTORIA, con un selecto repertorio.

OTRA.—Hasta las doce del día se despachan localidades en la Tabaquería LA NOBLEZA, de don Julio Zamorano, Plaza de la Constitución, y desde dicha hora en la Taquilla del Teatro.

Espectáculos R. Baudet - Teléfono 341

PARQUE RECREATIVO.—A las tres y media.—Función infantil con la cinta del Oeste,

LA LUZ DEL DESIERTO

A las cinco y media.—La película de ARTISTAS ASOCIADOS,

VENGANZA GITANA

por RONALD COLMAN y VILMA BANKY.

A las ocho en punto.—La deliciosa comedia titulada

AMBICION DE MUJER

por CLAIRE WINDSOR.

A las nueve y media.—Por última vez, la superprdoucción Metro Goldwyn Mayer, en nueve partes,

...Y EL MUNDO MARCHA

por JAMES MURRAY y ELEANOR BOARDMAN.

Proyección del dibujo animado FELIX ES UN FRIOLERO.

Los encargos de localidades en la contaduría de este local.

CINE LA PAZ.—A las tres y media.—La cinta del Oeste,

RIENDOSE DE LA MUERTE

A las cinco y media.—La gran película cómica Paramount,

RECLUTAS POR LOS AIRES

A las siete y tres cuartos.—Por última vez,

RECLUTAS POR LOS AIRES

A las nueve y media.—Por última vez, la deliciosa película

LA COMEDIA DE LOS CELOS

por Esther Ralston y Richard Arlen.

Proyección del dibujo FELIX ALTRUISTA y LOS APUROS DE UN REY MAGO.

CINEMA VICTORIA

Domingo, 27 de julio.—A las 3'30 de la tarde.—La revista de actualidades MAGAZINE 23 B.—La superproducción FOX, en seis partes,

EL CAPITAN LATIGO

A las 5'30 de la tarde.—La superproducción FOX, en ocho partes,

TORRENTES HUMANOS

por MARY DUNCAN y CHARLES FARRELL.

A las 7'45 y 8.—La divertida película en dos partes, CADA OVEJA CON SU PAREJA.—La superproducción Metro, en seis partes,

MAS ALLA DE LAS SIERRAS

por los aplaudidos artistas TIM MAC COY y ROY D'ARCY.

A las 9'30 9'45.—La película cómica FOX en dos partes, AL AIRE LIBRE.—Reestreno de la superproducción en seis partes,

EL IMPOSTOR

por CHARLES DELANEY y JACQUELINE LOGAN.

SALON COLUMBIA-REGAL

La mayor existencia de discos en Tenerife:

La encontrará usted en el Salón COLUMBIA-REGAL.

Se acaba de recibir, por MARCOS REDONDO:

La Rosa del Azafrán, Serenata-Nocturno, Romanza de Sagrario, Lección de Amor, Gran dúo. La Canción del sembrador.

EL RUISEÑOR DE LA HUERTA.—Dúo y canción del ruiseñor. Dúo y romanza de Micalet. Los Huertanos y Ronda valenciana.

LA PICARONA.—Dúo Ginés y Maribel. La elección y madrigal. Canto a Segovia.

BOHEMIOS.—Romanza de Cossete y Roberto.

LA CALESERA.—Himno de la Libertad.

LOS DE ARAGON.—Coplas de Ronda y Una noche, por Delfin Pulido.

TANGOS.—Evocación, Sombras, Misa de once, Aquella española.

CANCIONES.—Telesfora y A chupar del bote, por Pérez Carpio.—Ciriaco y Yo quiero ver Chicago, por idem.

BANDAS.—El Peritóneo, Pan y toros, Colacho, Me voy a Chamberí, Jaime Noain, El más chulo, El desfile, América, Los Voluntarios, etc.

Gran existencia en obras completas en italiano:

El Barbero de Sevilla, Cavallería Rusticana, Aida, Tosca, Madame Buterfly, Boheme, Traviata, Lucía di Lammermor.

Todas por afamados artistas.—Impresión VIVA-TONAL.

Compre usted siempre en esta casa los discos Columbia y Regal, pues es donde puede encontrar lo último y la mayor existencia de grafonolas, fonógrafos eléctricos, receptores de radio, altavoces, etc.

No olvidarse: SALON COLUMBIA-REGAL, Pérez Galdós, 4. — Santa Cruz de Tenerife.

Ministerio de Cultura 2010

ESPECTACULOS

Parque Recreativo

A las tres y media, la película americana, «La luz del desierto».

A las cinco y media, la película de Artistas Asociados, «Venganza gitana».

A las ocho, la comedia «Ambición de mujer».

A las nueve y media, por última vez, «...Y el mundo marcha».

Cine La Paz

A las tres y media, la película americana, «Riéndose de la muerte».

A las cinco y media, la película cómica Paramount, «Reclutas por los aires».

A las siete y tres cuartos, por última vez, «Reclutas por los aires».

A las nueve y media, «La comedia de los celos».

Cinema Victoria

A las tres y media de la tarde, la revista de actualidades «Magazine 23 B» y la superproducción Fox en seis partes, «El capitán Látigo».

A las cinco y media, la superproducción Fox, en ocho partes, «Torrentes humanos».

A las ocho menos cuarto y ocho, la película cómica en dos partes, «Cada oveja con su pareja» y la superproducción Metro, en seis partes, «Más allá de las sierras».

A las nueve y media y diez menos cuarto, la película cómica en dos partes, «Al aire libre» y la superproducción en seis partes, «El Impostor».

Teatro Guimerá

A las seis y media de la tarde, segunda y última exhibición de la superproducción Metro, en siete partes, «Consumatum est».

A las diez menos cuarto, estreno de la superproducción Fox en seis partes, «Hambre de amor».

Parque Victoria.—La Laguna

A las seis de la tarde, la superproducción Fox en siete partes, «La bestia del mar».

A las nueve y media, la superproducción Metro, en siete partes, «La mujer que adora los brillantes».

Teatro Leal.—La Laguna

A las seis de la tarde, la película en siete partes, «El Río en llamas».

A las nueve y media, la superproducción en siete partes, «El circo de la muerte» y una revista en una parte.

Cine Park.—La Cuesta

A las cuatro y media, se proyectará la película americana en cinco partes, «El perro enamorado».

Por la noche, estreno de la cinta «La dama misteriosa».

Conciertos públicos

BANDA DEL REGIMIENTO

Programa del concierto que ejecutará en la plaza del Príncipe, la Banda del Regimiento de Infantería, Tenerife número 64, al mediodía de hoy:

«La lidia», pasodoble; M. Arbeola.

«El gall del Ripoll», sardana; I. Ribas.

«Interludio español» (primera vez); Reyes Bartlet.

«Las alondras», selección; J. Guerrero.

«Paso a la cábila», marcha árabe; Barrachina.

BANDA MUNICIPAL DEL PUERTO DE LA CRUZ

Programa de las obras que ejecutará en la plaza de Constitución, hoy, domingo, a las seis de la tarde:

«La luz de bengala», shimmy; Guerrero.

«La Meiga», Muñeira; J. Guridi.

Gran jota de la ópera «La Dolores»; de Bretón.

«Agua, azucarillos y aguardiente», Selección (estreno); F. Chueca.

«Al dorarse las espigas», selección (estreno); F. Balaguer.

«Molinos de viento», pasodoble; P. Luna.

Banda municipal de La Laguna

Programa que ejecutará esta Banda, bajo la dirección de don Francisco Bas, en su nueva actuación, hoy, día 27, en la Alameda del Adelantado, de 9 a 11 de la noche:

PRIMERA PARTE

«La Aventura», pasodoble; E. Rosillo.

«Danza de apaches», selección; Serrano.

«Una noche en Toledo», poema musical; M. G. Camarero.

a) Tpo. Larghetto «Impresión de la noche».

b) Tpo. Allegto Modtto; Serenata de mandolinas.

c) Tpo. Andante religioso «Junto a un convento».

d) Tpo. Andante «Amanecer».

SEGUNDA PARTE

«La niña mimada», selección de la opereta; M. Penella.

«Los Guayabitos», fantasía; Torroba.

«Soy española», pasodoble; Magenti.

Escuela Militar del Tiro Nacional de Orotava

AVISO

Debiendo empezar próximamente en esta Escuela el curso de instrucción preliminar, por el presente se hace público para que los individuos acogidos a la reducción del tiempo en filas, que deseen asistir a la misma, lo soliciten del señor Director de este Centro, con domicilio en la calle de la Carrera, 18, moderno, de esta población.

EMPRESAS DE AGUAS

COMUNIDAD CIVIL «EL RISCO AZUL»

ARAFO

Por la presente y en virtud de acuerdo de la Junta Administrativa de esta Comunidad, se saca a subasta la perforación de cincuenta metros lineales en la galería de esta Comunidad, a continuación de los que ya se hallan perforados, de conformidad con el pliego de condiciones que al efecto se halla de manifiesto en la Secretaría Comunal, calle del Clavel número 2, todos los días y horas hábiles; pudiendo los individuos que deseen tomar parte en la subasta, presentar sus solicitudes en pliego cerrado hasta las doce horas del día 31 del corriente mes, casa del señor Tesorero, don Luis Marrero Romero, sita en la calle de la Cruz, número 4.

Lo que se hace público para general conocimiento.

Arafo, 21 de julio de 1930.—El secretario, **Rodolfo García.**—Visto Bueno, el presidente, **José Gutiérrez**

LOS CAZADORES

Comunidad de explotación de aguas en Fasnia—Tenerife

Por la presente se convoca a todos los señores partícipes de la misma misma y al público en general, para que el día tres del próximo mes de agosto, a la una de la tarde, se sirvan concurrir al salón social situado en esta Villa, en la Plaza de la Iglesia, «Casino de Güimar», a la subasta extrajudicial de las acciones siguientes: Del número 181 al 190, ambos inclusive, de don Policarpo Mascareño, vecino de Santa Cruz de Tenerife; del número 162 al 165 y del 168 al 171, todos inclusive, de don Alvaro Torres Hernández, vecino de Güimar; número 29 de don Domingo Díaz Tejera, vecino de La Sabina, (Fasnia), y todas las demás que sus dueños estén comprendidos en el artículo 7 del Reglamento, haciéndose saber que el remate de las acciones en esta subasta, será por el costo actual de las mismas y gastos originados, y caso de no haber postores, se suspenderá el acto, reanudándose a las tres de la tarde del mismo día, siendo el tipo mínimo del remate, la deuda de cada acción y gastos de las presentes subastas, y si no se presentasen licitadores o quedasen algunas sin subastar, estas o todas serán adjudicadas en beneficio de la Comunidad, pudiendo hasta el momento del remate, cualquier comunero moroso, evitar el de su acción, abonando en el acto su deuda y el importe que le corresponda por los gastos de estas subastas, todo con arreglo a lo preceptuado en los artículos 7 y 8 del expresado Reglamento.

Villa de Güimar, 14 de julio de 1930.—El secretario, *Rafael Jordi Sanmartín.*—Visto Bueno, el presidente, **Miguel Acosta Lorenzo**

COMUNIDAD «NUESTRA SEÑORA DE LAS NIEVES Y LAS MERCEDES DE FAMARA».—LANZAROTE

AVISO

En cumplimiento de lo dispuesto en el artículo tercero del Reglamento por que se rige esta Comunidad, se pone en conocimiento de los señores accionistas que tienen en descubierto tres o más recibos y cuyos números se insertarán a continuación, que si en el término de diez días, según determina el citado artículo tercero, no hiciesen efectivas sus cuotas en el domicilio del señor Tesorero, (calle Imeldo Serís, 31, Colegio del Sagrado Corazón de Jesús), se procederá a la subasta extrajudicial de dichas participaciones, amortizándose aquellas que en la expresada subasta hayan quedado desiertas.

Números de las acciones: 47, 48, 54, 55, 56, 57, 58, 60, 63, 66, 68, 69, 70, 71, 73, 74, 81, 88, 89, 147, 148, 149, 150, 151, 152, 153, 154, 155, 156, 157, 158, 159, 160, 161, 162, 163, 164, 238, 248, 261, 262, 274, 281, 289, 305, 306, 307, 313, 326, 333, 345, 346, 355, 356, 358, 366, 378, 381, 382, 383, 384, 397, 399, 400, 404, 405, 413, 416, 417, 418, 430, 432, 433, 434, 435, 436, 467, 468, 469, 470, 471, 489, 490, 491, 492, 493, 499, 500, 511, 512, 513, 518, 519, 520, 525, 526, 541, 560, 583, 584, 590, 592, 601, 605, 612, 619, 630, 635, 636, 637, 646, 665, 669, 670, 671, 675, 692, 693, 694, 695, 706, 707, 708, 709, 710, 711, 712, 713, 714, 715, 716, 717, 718, 719, 720.

La subasta, en su caso, tendrá lugar el día 29 de los corrientes, y hora de las 18 en el despacho del notario don Pío Casáis, sito en el número 43 de la calle de Valentín Sanz, de esta ciudad.

Santa Cruz de Tenerife, 18 de julio de 1930. El secretario, **M. Reverón.**—Visto Bueno, el presidente accidental, **Luis Abreu**

COMUNIDAD CIVIL «LA IMPOSIBLE» ARAFO

Por la presente, y en cumplimiento de acuerdo de la Junta general de esta Comunidad, fecha 13 del que cursa, se saca a concurso por procedimiento mecáncio, la perforación de cuatrocientos metros lineales en la galería de esta Comunidad.

El pliego de condiciones porque dicha subasta ha de regirse, se halla de manifiesto en la Secretaría Comunal, sita en la calle del Clavel, número 2, pudiendo ser examinado por cuantos lo deseen.

Los individuos que deseen tomar parte en el concurso, pueden presentar sus solicitudes en pliego cerrado, casa del señor Presidente, don Joaquín Rivero, calle de las Canteras número 10, todos los días y horas hábiles hasta el día 3 del próximo mes de agosto.

Arafo, 15 de julio de 1930.—El secretario, **Rodolfo García.**—Visto Bueno, el presidente, **Joaquín Rivero**

SOCIEDAD «LAS CALETILLAS»

Se convoca a los señores partícipes para el día 2 de agosto próximo, a la hora de las 21 (*nueve noche*), en la casa número 6 y 8 de la calle de Emilio Calzadilla, de esta capital.

ASUNTOS A TRATAR

1.—Nombramiento de las personas que han de formar el Consejo de Administración.

2.—Resolver sobre la aprobación del balance y cuentas pendientes.

3.—Acordar lo que proceda sobre un dividendo pasivo.

4.—Resolver sobre reclamaciones judiciales pendientes.

5.—Manifestaciones de los señores partícipes.

Santa Cruz de Tenerife, 21 de julio de 1930.—Por acuerdo de la Junta de Gobierno, El secretario, **Juan Toledo**

COMUNIDAD DE AGUAS SALTO DE LAS VIGAS

Interesando a esta Comunidad la perforación de cien metros de galería, se ruega a las personas interesadas en estos trabajos, pasen sus ofertas por escrito, al presidente de la misma, don Cándido Reverón González, calle de Imeldo Serís, número 97.

SE VENDE

SOBRE EL MUELLE

cemento y yeso al por mayor y detall, tubería de gres de todos tamaños y accsorios, azulejos blancos y en colores, tejas francesas, ladrillos huecos de todas clases, macetas de todos tamaños y precios, barriles de polvos para encarnado de 60 y 70 kilógramos y al detall de todos colores, cestas del país, cal de albeo, etc.

GUMERSINDO GARCIA

Calle del Adelantado número 3.—Teléfono número 774.—Santa Cruz de Tenerife.

Ligero como una Pluma

así va el Auto que marcha con

PLUME

La gasolina que la experiencia recomienda

717 **Las Palmas** **VACUUM OIL COMPANY of Canary Islands S. A. E.** **Teneriffe**

Ministerio de Cultura 2010

INFORMACIÓN TELEGRÁFICA

MADRID

Parcelación de terrenos

Madrid, 26.16.—El ministro del Trabajo, señor Sangro y Ros de Olano, al recibir este mediodía a los periodistas elogió los actos celebrados ayer, en el pueblo de Solosancho, en honor del marqués de Viana, con motivo de la parcelación de terrenos, propiedad del citado aristócrata, entre los colonos.

El ministro añadió que ayer fué un mal día para los usureros, que tanto daño causan en Castilla.

El presidente

Esta mañana llegó de Cercedilla el general Berenguer.

El jefe del Gobierno marchó a la capilla de la Sacramental de San Lorenzo, donde oyó una misa en sufragio de su esposa.

En el Ministerio

Después marchó al Ministerio del Ejército, donde permaneció trabajando hasta media tarde, emprendiendo el regreso a Cercedilla.

El presidente no volverá a Madrid hasta el lunes por la mañana.

Distinción

Con motivo del centenario de la independencia del Uruguay el rey ha concedido al presidente de dicha república el collar de la Orden de Isabel la Católica.

El ministro de Instrucción

El señor Tormo, al recibir este mediodía a los periodistas que hacen información en el Ministerio de Instrucción pública, les comunicó que ayer hizo una excursión a la Sierra, visitando la escuela de pensionados del Paular.

También estuvo en Cercedilla, donde conversó con el general Berenguer.

Reconstrucción de un templo

Dijo también el ministro que mañana marchará a visitar la iglesia gótica de San Pedro de Nave, en la provincia de Zamora, que tendrá que desaparecer con motivo de la construcción del embalse de los Saltos del Duero.

Añadió el ministro que la empresa de los Saltos del Duero ha ofrecido desmontar dicho templo y reconstruirlo en el lugar que se fije.

La pignoración de bonos

En el Ministerio de Hacienda han facilitado una nota a la prensa, diciendo que la real orden referente a la pignoración de bonos oro de Tesorería, forma parte del sistema que se desarrollará para conseguir la reintegración de las cantidades que se pagaron por las suscripciones debidas al extranjero.

Añade la nota, que la Banca española secuda esta labor patriótica.

Lo que dice el subsecretario de Hacienda

El subsecretario de Hacienda, al recibir este mediodía a los periodistas, les manifestó que se hallaba en contacto con el ministro y que no resolvería nada sin su conformidad.

Fallecimiento

Anoche falleció don Miguel Chapí, hijo del glorioso músico don Ruperto.

Al entierro, celebrado esta tarde, asistieron numerosos escritores, periodistas y artista.

Provincias

Corneado por una vaca

Córdoba, 26. — Comunican de Belmez que en los corrales de la plaza de toros fué corneado por una vaquilla, un individuo llamado Rafael Ventura Cabello.

El herido ha ingresado en el hospital, donde se halla en gravísimo estado.

Explosión de un barreno

Oviedo, 26.—En una mina de la Compañía Felguera hizo explosión antes de tiempo un barreno, sepultando a dos obreros.

Las víctimas ingresaron, en estado gravísimo, en el hospital de la Compañía.

El general Cavalcanti

Cádiz, 26.—Ayer llegó a esta ciudad el capitán general de Andalucía, señor Cavalcanti.

El capitán general visitó los cuarteles.

Después se celebró una recepción en su honor y por la noche un banquete.

El doctor Franceschi

Cádiz, 26.—Ha llegado, procedente de Sanlúcar el doctor porto riqueño Franceschi, que viene a recoger los aparatos que tenía en el Observatorio de Marina.

El doctor Franceschi, hablando con varios amigos y periodistas, les confirmó la noticia de que mañana, a las diez, emprenderá el viaje de regreso a Puerto Rico, a bordo de su yate "Mary".

Dijo tambien que varias personas se han ofrecido a acompañarle; pero que ha rehusado los ofrecimientos, pues después de la tragedia durante su viaje de venida a España, crée que yendo solo tendrá mayor serenidad.

Manifestó el intrépido navegante que lleva alimentos y agua para un año, y que crée que invertirá 40 días en la travesía.

Añadió que su viaje no tiene ninguna finalidad comercial.

Después dedicó elogios a la medicina española, que ha estudiado durante su estancia en nuestro país, y dijo que crée que supera a la francesa y a la alemana.

Anunció por último, el doctor Franceschi, que volverá a España, en 1932, pero que esa vez realizará el viaje a bordo de un trasatlántico.

El cadáver de Pedro Montes

Toledo, 26.—Dicen del pueblo de Escalona, que en la enfermería de la plaza de toros velaron anoche el cadáver de Pedro Montes, los familiares, compañeros y amigos del malogrado torero.

Al mediodía los médicos practicaron la autopsia al cadáver, terminando a las cuatro de la tarde.

El cadáver de Montes fué colocado en una carroza fúnebre automóvil, que marchó a Portillo, pueblo natal del torero, donde recibirá sepultura.

Se han recibido varias coronas de amigos y admiradores del torero.

El cadáver de Montes llegará a Portillo, en las últimas horas de la tarde de hoy.

Entre los diestros ha surgido la idea de organizar una corrida a beneficio de la familia de Montes.

El busto de Blasco Ibáñez

Valencia, 26.—Se ha acordado que el busto de Blasco Ibáñez, que regaló a la ciudad el escultor Benlliure, sea colocado en los jardines públicos, presidiendo la Biblioteca popular.

Incidente con un párroco

Valencia, 26.—Comunican del pueblo de Albalat que ayer, durante la procesión, el cura párroco, don Jerónimo Goltrá, agredió a una joven de 18 años, llamada Joseña Ricart.

Al terminar la procesión los vecinos, acompañados de los hermanos de Josefa, asaltaron la casa del sacerdote, destrozándole todo el mobiliario.

El párroco huyó por una puerta trasera.

Magaz, en Santander

Santander, 26.—Esta mañana fondeó en el puerto el cañonero Dato, conduciendo al almirante Magaz.

Al pasar el buque frente al palacio de la Magdalena, residencia de los reyes, hizo las salvas de ordenanza.

El general Sanjurjo

Cádiz, 26.—Comunican de Algeciras que ha llegado a aquella ciudad el general Sanjurjo, para revistar las fuerzas de la benemérita.

Almuerzo en palacio

Santander, 26.—Los reyes invitaron este mediodía a almorzar en palacio, al marqués de Magaz.

El viaje de Estrada

Santiago, 26.—El ministro de Gracia y Justicia, señor Estrada, visitó la catedral y la Universidad.

El señor Estrada emprendió el viaje de regreso a Madrid.

El Cardenal Primado

Barcelona, 26.—Anoche marchó a Palma de Mallorca el Cardenal Primado.

El viajero fué despedido en el muelle por las autoridades y representaciones.

Accidente

Barcelona, 26.—Ayer, durante las salvas, con motivo de la festividad de Santiago, un cabo de artillería se hirió gravemente en una mano.

El herido fué trasladado al hospital militar, donde los médicos le hicieron la amputación.

El capitán general estuvo esta mañana en el Hospital, visitando al herido.

Llegada de náufragos

Málaga, 26.—Ha llegado el vapor "Saralegui", conduciendo 12 náufragos del pesquero "María del Mar".

Los náufragos han referido que cuando fueron recogidos por los tripulantes del "Saralegui", se hallaban completamente extenuados.

Buque para el Uruguay

Cádiz, 26.—Con gran solemnidad ha sido botado al agua el buque "Capitán Miranda", construidos en los astilleros de Matagorda, por encargo del Gobierno del Uruguay.

Al acto asistieron las autoridades, cónsules de los países hispano-americanos y numeroso público.

Extranjero

La vuelta ciclita

París, 26.—Dicen de Charleville que la 20 etapa de la vuelta ciclista a Francia ha sido ganada por el corredor Pellissier.

Nombramiento

Buenos Aires, 26. — Ha sido nombrado ministro de la Argentina en La Haya, el señor Massa.

La situación en la India

Londres, 26. — Comunican de Bombay, que el virrey, lord Irwing, ha celebrado nuevas conferencias con los gobernadores de las diversas provincias de la India, para tratar de poner fin a la campaña de desobediencia civil.

El vuelo del "R-100"

Londres, 26.—El dirigible inglés «R-100», ha ultimado los preparativos de su viaje al Canadá.

La aeronave llegará a Montreal el 4 de agosto.

Madrugada

La prueba aérea internacional

Madrid, 26.22.—A la hora de costumbre se abrió el control en el aerodromo de Getafe.

Algunas horas después llegaron al aerodromo, procedentes de Sevilla, siete avionetas alemanas, 4 polacas y 2 suizas.

Después de firmar el control salieron para Zaragoza 21 aparatos alemanes, 2 ingleses, 6 polacos y 2 suizos.

Quedan por llegar de Sevilla, un aparato alemán, otro polaco y otro francés.

Continúa la prueba

Han llegado a Berna, procedentes del aerodromo de Nimes, las avionetas tripuladas por el aviador inglés Butler, la del archiduque de Habsburgo y otras.

Los aviadores han marchado a Munich, donde esperaban llegar esta tarde.

Llegada de avionetas

Dicen de Zaragoza que esta tarde llegaron a aquel aerodromo, 30 avionetas de diversas nacionalidades.

Los aparatos prosiguieron el viaje a Barcelona.

Avioneta destrozada

Comunican de Toledo que en el pueblo de Menosalvas, y en el lugar denominado Cruz de Toledo, aterrizó violentamente la avioneta polaca, "O-2", tripulada por un capitán y un mecánico.

El aparato quedó completamente destrozado.

Los tripulantes, que resultaron ilesos, fueron atendidos por el vecindario.

Periódico que se queja

El "Diario de Córdoba", ha elevado un escrito al presidente del Consejo, quejándose del trato que le da la censura.

Leocadia Alba, se retira

Se asegura que la popular actriz, Leocadia Alba, se propone retirarse en breve de la escena.

El maestro Penella, en la Sociedad de Autores

Ha reingresado en la Sociedad de Autores Españoles, de la que fué expolsado hace algún tiempo, el popular maestro valenciano, señor Penella.

Los obreros y los profesores de orquesta

En el domicilio de la Asociación de profesores de orquesta se ha celebrado un mitin preparatorio del ingreso de dicha Asociación en la Unión general de Trabajadores.

Los delegados obreros pronunciaron discursos, diciendo que la crisis que en la actualidad atraviesan los músicos se habría evitado, si los profesores de orquesta hubiesen ingresado en la Unión general de Trabajadores, añadiendo que las únicas jerarquías que los obreros respetan son el arte y el talento.

Los ferroviarios malagueños

Comunican de Málaga que esta tarde se reunió la sección malagueña de los ferroviarios andaluces, para tratar de la solución dada a la huelga que proyectaban.

Los obreros pronunciaron discursos atacando duramente al comité directivo y al Paritario.

Durante la reunión se produjeron varios incidentes que obligaron al delegado de la autoridad a suspender el acto.

Ultimas noticias

La intentona revolucionaria portuguesa

Lisboa, 26.—El Gobierno ha publicado una nueva nota oficial, explicando la última intentona revolucionaria.

Dice que el movimiento comenzó a organizarse en mayo de 1928, figurando como jefe del Estado Mayor de los revolucionarios, una personalidad de gran relieve político que ocupó importantes puestos en las colonias.

El comité revolucionario envió un emisario a París, con objeto de recaudar fondos, haciéndosele un ofrecimiento de varios millones de francos, pero la operación no se realizó por falta de garantías.

Por este motivo el comité fué destituído más tarde.

Añade la nota que la policía cree haber aniquilado la organización.

El ex dictador Valdemaras

Kowno, 26.—El ex dictador Valdemaras ha sido encerrado en una finca, propiedad del Estado, situada en la frontera rusa.

El confinamiento durará un año.

El Gobierno ha confiscado todos los bienes de Valdemaras.

También ha suspendido la publicación de un periódico que defendía la política del dictador.

Siniestro de aviacón

Méjico, 26.—En el aeródromo de Valbuena, durante unos vuelos de práctica, hizo explosión el motor de un avión.

Al caer a tierra el aparato chocó con otro que acababa de aterrizar.

En el siniestro perecieron los cuatro aviadores que tripulaban ambos aparatos.

También resultó muerto un paisano que presenciaba los vuelos y se hallaba próximo al avión que acababa de aterrizar.

Bolsa de Madrid

Cotizaciones del día 24

Interior 4%	72.70
Exterior 4%	82.60
Amortizable 4%	76.00
Amortizable 5% 1929	92.25
Amortizable 5% 1928	88.30
Amortizable 5% 1926	00.00
Amortizable 5% sin impuesto 1927	100.50
Amortizable 5% con impuesto 1927	86.00
Amortizable 4% 1928	00.00
Amortiazble 3% 1928	00.00
Cédulas Banco Hipotecario de España 4%	93.00
Cédulas Banco Hipotecario de España 5%	101.25
Cédulas Banco Hipotecario de España 6%	112.75
Deuda ferroviaria 5%	00.00
Deuda ferroviaria 4 y medio %	00.00
Acciones Banco de España	587.00
Acciones Banco Hipotecario	00.00
Acciones Telefónica	00.00

MONEDA EXTRANJERA

Francos	34.56
Libras esterlinas	42.59
Dólares	8.75
Escudos portugueses	0.39
Francos suizos	00.00
Marcos oro	00.00

Carbón de brezo

El almacén de calzado «La Bandera Blanca» participa a su distinguida clientela y al público en general, que actualmente posee los mejores carbones vegetales que se producen en esta isla, contando con cantidad suficiente para admitir contratos con clientes fijos, dándoles precios especialísimos hasta fin de marzo del año próximo.

No confundirse: «La Bandera Blanca», Alfonso XIII, número 81. Teléfono 369.—Pedro Martín Dorta.

Piedras Naturales y Mármoles

para construcciones y artes

Piedras de las canteras de ALMORQUI, BATEIG, AZUL MURCIA y JAPONESA, las más propias para la construcción de panteones, capillas, fachadas, balaustradas y construcciones en general.

SECCION DE MARMOLES.—Actualmente grandes existencias de mármoles para obras y todo género de construcciones corrientes y religiosas de los famosos mármoles extranjeros VERDE MAR, SKIRUS, ROSA CORALLO, BRECCIA VIOLETA, JASPE ALPINO, ROJO ROYAL, AZUL y NEGRO DE BELGICA, BLANCO CARRARA y BLANCO PIETRASANTA y los seleccionados mármoles nacionales ROSA FONT, ROJO ROMANA, ROJO CORALITO, GRIS MOLA, MOLA FANTASTICO y BLANCO TRANCO.

Solicítense proyectos, dibujos y presupuestos que facilitamos gratis y sin compromiso para importantes y pequeños trabajos de cementerio en piedras y mármoles en los estilos y categoría que se deseen.

TALLERES GRANADOS.—Paseo de las Asuncionistas número 6.—Santa Cruz de Tenerife.

"La Voz de su Amo"

GRAMOFONOS Y DISCOS ELECTRICOS

Se acaban de recibir: Si vas a París, papá, Yo quiero ver Chicago, Ya se van los quintos, Mi mantón verbenero, Canto a Sevilla, Al Uruguay, Mi España, Besos y Flores, Madrecita, De mi Serrana, Peleles, Rejas y quereres, La Rosa del Azafrán, El país de los Tentos, El Gallo, Las Golondrinas, Maruxa, La Viejecita, Bohemios, El Dóo de la Africana, Noche de Verbena, Por si las moscas, La Picarona, La Marcha de Cádiz, Caleseras, Los discos de las películas sonoras, La Canción del día, «El desfile del amor» y «Un plato a la americana»; Folías, Isas, Malagueñas.

FERRETERIA ACEVEDO ROJAS.—IMELDO SERIS, 40.

MUEBLES BENLLOCH Frente a la Plaza de Weyler

Almacenes los más importantes de las islas Canarias

Participa a su distinguida y numerosa clientela de estas Islas que su fábrica central en Valencia acaba de inaugurar sus nuevos y amplios pabellones en los que se han montado lo más adelantado de la maquinaria moderna en el ramo de la madera.

Para dar una idea de la importancia de esta ampliación podemos demostrar que los terrenos de los nuevos pabellones han costado 3.000.000 de pesetas.

Su Gerencia en esta plaza deseando beneficiar a su numerosa clientela con motivo de esta fausto acontecimiento, ha acordado hacer importantes descuentos en todas las ventas de Contado que se efectúen desde hoy hasta el 10 de Agosto.

Es el momento de instalar un hogar con poco dinero.

Servicio a domicilio — Exposición hasta las 11 de la noche

Ministerio de Cultura 2010

Sección de anuncios diversos

Alquileres de casas, habitaciones, etc.

VIVIENDAS

SE ALQUILA una casa de moderna construcción, con azotea y pisos de mosáico en todas las habitaciones. Tiene instalación para agua a presión y luz eléctrica.—Precio: 125 pesetas mensuales.—Darán razón: Alfonso XIII, 38. (Sombrerería).

SE ALQUILA un piso en calle céntrica, con agua a presión y luz eléctrica.—Informarán en Noria, 17, antiguo, y 19 moderno.

SE ALQUILA la hermosa casa sita en la calle de Teobaldo Power número 1, al lado de la Mancomunidad Interinsular.—Darán razón en La Laguna, Herradores, 87, y en Santa Cruz, Alfonso XIII, 5.

SE ALQUILA una casa en la Cuesta, en 50 pesetas mensuales.—Informarán: San Lucas, 44.

SE ALQUILA una casa de dos pisos, con jardín, situada en la calle transversal de Benavides, letra P, de las construídas por la Cooperativa de Construcción.—Para informes: En las oficinas de la Sociedad Petrolífera Española, Eduardo Cobián 23, de nueve a doce y de dos a seis.

CASA NUEVA.—Se alquila un piso; tiene 5 dormitoriso, corredor, baño, etc.—San Francisco Javier, 20.

EN LA LAGUNA se alquila una espaciosa casa, calle Marqués de Celada número 42.—Tiene agua a presión y luz eléctrica; además tiene horno para pan y una buena estantería para negocio.—Informarán en la misma calle número 18.

CASA EN LA CUESTA.—Se alquila por el verano o por años. Tiene sala, comedor, cocina, cuatro dormitorios, patio y demás servicio. Luz eléctrica y agua en abundancia.—Dirigirse a James Willis.—Apartado número 102.

SE ALQUILA la casa Callao de Lima número 47.—Para informes: Lucas Fernández Navarro número 59.

PARA VERANEAR.—Por 25 duros mensuales se alquila una casa próxima a la parada del Tranvía y Exclusiva, con cinco habitaciones, patio, etc.—Razón, Alfonso XIII, número 95, Laguna.

SE ALQUILA el piso alto de la casa calle de José Suárez Guerra, 28 (antes 24).—En la misma darán razón.

SE ALQUILA un piso en la calle de Méndez Núñez, 46.—Informes en la misma.

SE ALQUILAN dos pisos completamente independientes uno de otro; compuesto el primero de cuatro dormitorios y demás servicio, y el segundo, con tres habitaciones y servicio. Ambos con agua a presión, gas y luz eléctrica.—Informes: Peletería «El Barato», calle de San José número 28.—Santa Cruz de Tenerife.

SE ALQUILA la parte baja de la casa número 65 de la calle de Chávez, en La Laguna.—Razón, en la misma.

SE ALQUILA una casa en la Cuesta.—Informes: San Lucas, 44.

SE ALQUILA la casa calle de Lucas Fernández Navarro número 6.—Darán razón: Calle Fraternidad, número 17.

EN LA LAGUNA se alquila un piso bajo en sitio céntrico.—Informarán: Tabares de Cala, número 29.—La Laguna.

SE ALQUILA la casa número 6 de la carretera del Rosario, frente a la casa de don Bartolo y junto a la refinería de petróleos, con las comodidades siguientes: zaguán, galería, cuatro dormitorios, comedor, cuarto de baño con su lavamano, cocina, retrete y retrete para criadas, jardín, azotea, agua a presión y su instalación de luz eléctrica en todas las dependencias de la casa y en el jardín, y patio.—Para más detalles: Augusto Brito Lorenzo, Progreso, 45, de 2 a 3 de la tarde, teléfono 426, o Candelaria, 23, piso alto, de 9 a 10 y de 11 a 1.

SE ALQUILA una casa en La Laguna, con toda clase de comodidades.—Razón, calle de Juan de Vera, 27.

CASA NUEVA.—Se alquila un piso, tiene cinco dormitorios, cuarto de baño, etc., 200 pesetas.—San Francisco Javier, 20.

SE ALQUILA una casa para poca familia en sitio céntrico.—Razón: Santiago, 5.

SE ALQUILA un piso en la calle de Salamanca, con cuatro habitaciones, agua a presión, gas, luz eléctrica y demás comodidades, en 125 pesetas.—Informes: Felipe Méndez, Alfonso XIII, 15, segundo piso. «Las Tres Muñecas».

CASA.—Se alquila una en la Avenida de San Diego, en La Laguna, con todas las comodidades, contando además con jardín y garage.—Para informes: San Agustín, 34.—La Laguna.

EN DOSCIENTAS PESETAS se alquila una preciosa casa de dos pisos y construcción moderna, toda pavimentada de mosaicos, situada en lo alto de la calle de Lucas Fernández Navarro, de esta capital, sitio inmejorable por sus magníficas vistas, especial para personas delicadas o de buen gusto. Dispone de los servicios de agua a presión, luz eléctrica y gas, teniendo un magnífico cuarto de baños, con baño esmaltado, ducha, lavabo, etc., y, en general, de todas las buenas condiciones que para una vivienda exige la higiene moderna.—Para informes: Luciano Padrón Rodríguez, de 8 a 11 de la mañana; teléfono, 270. Doctor Allart, 22.

EN CASA NUEVA se alquila un piso con cinco dormitorios, cuarto de baño, etc., en 200 pesetas.—Informarán en San Francisco Javier, 20.

SE ALQUILA una casa en la calle de San Lucas, 31.—Informarán: Plaza de la Iglesia, de 1 a 3.

SE ALQUILAN las siguientes casas: Rambla de Pulido, 32, antiguo; Eduardo Cobián, número 4, con vista al puerto; Sol y Ortega, número 35, en La Laguna; y un salón en Rey Redondo, 28, Laguna.—Informarán: don Cristóbal Beautell, Rambla de Pulido, número 41.

SE ALQUILA una vivienda independiente, a señoras solas o matrimonio sin hijos.—Dará razón: don Luis Abreu, calle de San José, número 22.

CASA para temporada en La Laguna, con toda clase de comodidades y agua en abundancia, se alquila.—Informarán: Herradores, número 24.

SE ALQUILA el hermoso piso alto de la casa calle San Lucas números 44 y 48; tiene instalación eléctrica y agua a presión.—Razón: San Lucas, número 27.

CASA.—Para la temporada de verano, se alquila una en La Laguna, en sitio muy céntrico.—Informes: Sol y Ortega, 26.

DESDE EL PRIMERO DE JULIO se alquila la casa de dos plantas sita en la calle de Serrano, 56. Consta de sala, comedor, antesala, cuatro habitaciones, cuarto de baño con ducha, retrete, cocina, amplio jardín, azotea, gas, luz eléctrica y agua a presión.—Precio: 200 pesetas mensuales.—Dirigirse a Sol y Ortega, 24, en La Laguna.

SE ALQUILA una casa en el camino de «La Hornera», denominada casa de las Torres, con agua y luz eléctrica, para la temporada de verano, y junto a la carretera del Norte. Darán razón en la misma.

PARA VERANEAR en las espléndidas playas del Médano, se alquila una espaciosa casa con diez habitaciones, cocina y comedor, dos patios, dos algibes, garages, etc.—Darán razón en la calle de San José 17, en la Optica de Villalba.

SE ALQUILA el hermoso piso alto de la casa Rambla Benítez de Lugo, número 3; tiene instalación eléctrica y agua a presión. Razón: San Lucas, número 27.

SE ALQUILA la casa de reciente construcción, con huerta, calle Lucas Fernández Navarro, número 28.—Informes: Juan Marrero; Candelaria, 24 (a).

SE ALQUILA o vende una casa en la calle de Alfonso XIII, número 58. Para informes, Arturo Pérez Zamora, calle Emilio Calzadilla, número 12.

SE ALQUILA una casa recién construída en Tacoronte con cuatro dormitorios, sala, comedor, cocina, cuarto de baño, y garage. También se necesita una criada; inútil presentarse sin buenos informes.—Darán razón: Imeldo Serís, 66, casa de los Saldos.

SE ALQUILA una espaciosa casa en la plaza de Weyler, número 2, compuesta de sala, comedor, cocina, W. C., cuarto de baño completo, nueve dormitorios, espaciosa antesala, galerías, dos patios, instalaciones para el alumbrado, agua y gas.—Informarán, 25 de Julio, 18.

CASA para veranear, se alquila en La Laguna.—Informarán en la droguería de Secundino Martín.

OTROS ALQUILERES

SE ALQUILA amplia y ventilada habitación con ventana a la calle y baño, amueblada, para caballero solo o matrimonio.—Santa Rosalía, 17.

HABITACIONES.—En la calle de Santa Rosalía se alquilan dos habitaciones con ventana a la calle, para matrimonio sin niños, o personas mayores.—Informarán: trasera de la Recova, café «Cádiz».

HABITACIONES amuebladas para caballero solo o matrimonio sin hijos, se alquilan, con o sin pensión. Sitio céntrico.—Informes: Imeldo Serís, 71.

SE ALQUILAN dos amplias habitaciones, con ventanas a la calle.—General Gutiérrez, (antes Caleta) número 10, piso alto.

SE ALQUILA un escritorio y también unos hermosos salones para depósito, en sitio céntrico.—Darán razón: don Arturo Pérez Zamora, calle de la Candelaria, número 23, de nueve a una.

SE ALQUILA una habitación amueblada, muy cerca de la plaza de la Constitución.—Darán razón en Maison Blanche o sea Cruz Verde, 19.

SE ALQUILA una buena habitación amueblada, independiente y con ventana a la calle.—Razón: Castro, 34.

SE ALQUILAN dos habitaciones en la calle de Santiago, 58.—Informarán en la misma.

SE ALQUILA habitación amueblada para caballero solo en La Rosa, 5.

EN LA LAGUNA se alquilan dos habitaciones en la calle de Alfonso XIII, 95, con dos puertas a la calle, propias para tienda; y otras dos, en la misma casa, éstas últimas del 15 de septiembre en adelante, con una ventana a la calle y entrada por el zaguán; sirven para oficinas, escritorio, etc.—Razón en la misma, piso bajo.

SE ALQUILA un salón para depósito en la Rambla de Pulido número 10.—Para informes: Carpintería, en la trasera de Capitanía y en La Laguna, Ascanio y Nieves núm. 7.

HABITACION.—Se alquila en casa decente una, con derecho a luz y agua, en sitio céntrico, prefiriéndose señoras solas o matrimonio sin hijos.—Darán razón: «Muebles Benlloch».

SE ALQUILAN habitaciones amuebladas para caballero.—Rambla de Pulido, 12.

SE ALQUILA una amplia y ventilada habitación en sitio céntrico, con muebles o sin ellos, para caballero solo o matrimonio sin niños.—Informarán en Domínguez Alfonso (antes Noria) 17 antiguo y 19 moderno.

HABITACION.—Propia para oficina, independiente, con 6 metros cuadrados; precio, 75 pesetas. Razón, Sol, 45, piso primero.

SALON AMPLIO, propio para oficina y almacén, se alquila en la calle de Villalba Hervás, antes Tigre, número 5.—Darán razón en la misma casa.

EN CALLE CENTRICA de La Laguna, y en casa con buenas y ventiladas habitaciones, se admiten matrimonios o señoras para pasar en familia la temporada de verano.—Para informes: calle de Ascanio y Nieves, número 5.

SE ALQUILAN dos habitaciones.—Informarán en Imeldo Serís, 67.

SE ALQUILAN dos salones en sitio céntrico, para comercio, escritorio o depósito.—Informarán: Teobaldo Power, 7.

SE ALQUILA un local propio para oficina, depósito o pequeña industria, en calle Canales, 52.—Darán informes en el Banco de Ahorro y Construcción.

HABITACIONES amuebladas, se alquilan. San José, 6.

SE ALQUILA por módico precio la accesoria izquierda de la casa número 21 de la calle de Candelaria.—Informes: Dr. Costa y Grijalba, 3.

SE ARRIENDA un espacioso escritorio dotado de toda clase de comodidades, situado en lo más céntrico de la calle de la Marina. Darán razón: Emilio Calzadilla, número 6.

GARAGE con capacidad para uno y dos coches con servicio de agua a presión, luz, pozo y teléfono, se alquila en Asuncionistas, 5, donde darán razón. Además en el mismo edificio se alquilan salones para depósitos de mercancías.

Ofertas y demandas de empleos y trabajo

OFERTAS

SE NECESITAN comisionistas para la venta de novelas por entrega semanal. Ganarán mucho dinero. Hora: de 12 a 2 de la tarde, Santa Rosalía, 17.

SE NECESITA un muchacho de unos 14 años, para trabajo fácil en oficina.—Escribir: Apartado número 132.

MUCHACHA JOVEN, independiente y sin hijos, que sepa cocina, se desea a todo estar. Cruz Verde, 21.—Piso alto.

SE NECESITA MUJER que entienda algo de cocina, y niñera.—Poca familia.—Buen sueldo.—Razón: Méndez Núñez, 9.

COCINERA.—Se necesita. Darán razón en la prolongación del puente de Galcerán, casa pintada de encarnado.

SE DESEA una mujer para la cocina y otra para fregar.—San José, número 4.

JOVEN.—Para empleado se necesita, edad aproximada 15 años, y que tenga algunas nociones de oficina y mecanografía.—Dirigirse indicando aspiraciones, Apartado Correos número 157.

SE NECESITA una cocinera que conozca bien su oficio.—Informarán, en la calle de Imeldo Serís, 73-75.

SIRVIENTA.—Se desea una que sepa lavar y cocinar. Poca familia.—Dirigirse a San Francisco, 43.

MUCHACHA para dentro, con derecho a lavar, se necesita.—Dirigirse a Galcerán, 7.

SE NECESITAN buenos comisionistas para artículos a plazos. Sueldo y comisión.—Fernando Primo de Rivera, 6.

SE NECESITAN agentes. Buenas comisiones.—Informes: Banco Hispano de Edificación.—Alfonso XIII número 17.

DEMANDAS

SE OFRECE un salinero con exacto conocimiento. Industria moderna, económica y productiva.—Informarán: Puerta Canseco, número 65.

EXTRANJERO sabiendo y escribiendo perfectamente el Español, Inglés, Francés, Italiano y Alemán, se ofrece como empleado de oficina.—Ofertas bajo EIFIA en esta imprenta.

Profesionales

EN LA CALLE DE LA AMARGURA, número 4, se limpian y planchan trajes de caballeros y sombreros a precio módico. También se hacen flores artificiales y cojines.

SE CONFECCIONAN toda clase de colchones en casa y a domicilio.—Para informes: Petra González Martínez, antigua colchonera de casa Vandewalle.—Pablo Iglesias, 58.

COLEGIO para señoritas, de Nuestra Señora del Carmen, dirigido por don Rodrigo de la Puerta y Vila, ex-inspector provincial de Enseñanza, Méndez Núñez, 14.

Fincas y solares en venta

SE VENDEN unos terrenos situados en la Costa Sur, en las proximidades de los salones de los señores Fyffes.—También se vende una mesa escritorio.—Informarán: calle de Castro, número 28.

SE VENDE o arrienda una finca de 80.000 metros cuadrados, con agua y dos estanques, situada en la Costa Sur de esta capital.—Informes: Café «El Guanche».—Valentín Sanz.

SOLAR EN VENTA.—En le sitio de mejor perspectiva de La Laguna, lo mismo comercial que de recreo, único de momento en venta por hallarse todos los demás recientemente vendidos para próximas edificaciones; venta sin especulación por ausentarse su dueño. Sito en los jardines de entrada, a la izquierda; mide 18 metros de frente por 30 de fondo, con o sin 25.000 ladrillos, firme de cimentación a la vista; pozo para desagües, abierto.—Informes, en La Laguna, Domingo Pérez, plaza Doctor Olivera, 25, de 1 a 2, y en Santa Cruz, Ferrer, 16 (obra), de 10 a 12 o de 2 y media a 5.

EN ARAFO se vende una finca de 29 fanegadas, seis almudes, bajo riego del agua recientemente alumbrada en la galería de La Laja.—Razón en esta imprenta.

SE VENDEN solares en la Avenida de Bélgica.—Informes: Eugenio González Aguiar, Alfonso XIII, 33.

SE VENDE una finca en el sitio llamado «Los Charcos», en Icod, de dos fanegadas, con riego.—Informarán en esta imprenta.

FINCA con 4.900 metros cuadrados o solares, se vende en la calle de Pescadores, por ausentarse su dueño.—Informes en esta imprenta.

SE VENDE una finca en la costa del Rosario, que mide seis fanegadas y media; tiene depósito para agua con derecho a un bajante del canal de Araya, que cruza por el centro de la finca; tiene tuneras e higueras. También tiene un tomadero de un barranco.—Informarán: calle del Pino, número 34, en La Laguna, o en Barranco Grande, en la casa Escuela Nacional de niñas.

SE VENDE o arrienda la finca rústica de ocho fanegadas próximamente, con casas para amo y medianero, estanques, tres acciones de la Empresa de San Miguel, y participaciones en las atarjeas de «Las Mantecas», del Centro y de Tahodio, sita en la Costa Sur de esta capital, conocida con el nombre de «Finca de Pérez Zamora».—Darán razón: Emilio Calzadilla, 6.

SE VENDE una finca propia para toda clase de cultivos, compuesta de tres fanegadas de terreno, bajo riego, en el sitio denominado «Las Longueras», término municipal de Güimar.—Dará razón: Manuel Corbacho; Villalba Hervás, 7.

SOLAR.—En el barrio de los Hoteles, cerca de la Rambla XI de Febrero, de 600 a 1.200 metros cuadrados, se vende uno a precio ventajoso.—Informarán en esta imprenta.

SOLARES.—Se venden para la construcción de casas y otros edificios. Situación, en el barrio de los Hoteles y sitio de gran porvenir. En totalidad o en diversas partes, en condiciones muy ventajosas y con facilidad de pago.—Informes: Calle Costa y Grijalba número 6, en Santa Cruz.

VENTA DE SOLARES.—En la calle de Lucas Fernández Navarro se venden con toda la urbanización incluída y libre por consiguiente de pagos de derechos por este concepto.—Razón: Juan Muñoz Pruneda.—Ruiz de Padrón, 5.

Avisos de interés

SE DESEA una accesoria o casa pequeña en el Puerto de la Cruz.—Darán razón: Santiago Carrillo, (barbería), en dicho Puerto.

SE DESEA comprar una cocina de carbón de piedra.—Razón en esta imprenta.

DINERO A PRESTAMO.—Se facilitan 5.000 pesetas a interés módico, por varios años, con garantía. Informes, en la oficina de Telégrafos de la Orotava.

MAQUINA REGISTRADORA.—Se desea comprar una pequeña, en buen uso.—Dirigirse a Balbino Pérez González, calle de Calvario.—Orotava.

BOTELLAS negras para gaseosas, se compran.—«La Perfección».—Jesús Nazareno, 5.

SEÑORA SOLA, desea tomar en alquiler habitación económica.—Informarán: Plaza del Teatro, número 5.

CASA MODERNA se desea tomar en alquiler, por años, con jardín, seis o siete cuartos; situación un poco alta, con vistas al puerto, entre Pino de Oro y Plaza de Toros, si es posible.—Escribir: Morgenstern. Puerto Cruz; casa Dehesa, 386.

EN SITIO CENTRICO se desea alquilar una casa con accesoria y piso, para oficinas y exposición de maquinaria.—Dirigirse al Apartado número 211.

SE DESEA adquirir un motor eléctrico, para corriente alterna, de un cuarto o quinto caballo de fuerza.—Informes, Parque Recreativo.

Compra-venta acciones

TERRENOS POR AGUAS.—Se cambian terrenos por acciones de aguas de las galerías «Fuente Benítez» o «Barbuzanos».—Informarán en León, número 17.—Orotava.

Casas en venta

POR AUSENTARSE su dueño, se venden tres casas; una calle del Clavel, esquina a San Pedro Alcántara, número 4; otra cerca de la primera y otra en la calle de Santiago, número 23.—Razón: calle de las Flores, número 35, moderno y 33 antiguo y casa del corredor de Comercio, don Manuel Santaella.

SE VENDE una casa en Alvarez de Lugo, número 12, letra C.—Dará razón: don Manuel Santaella.

SE VENDE una casa o se permuta por otra en Santa Cruz; es de dos pisos, tiene agua y se puede poner a presión.—Para más informes: Alfredo Roqueso.—Calle de Pérez Díaz en la Victoria.

SE VENDE una casa con huerta, en la calle de San Juan, número 37.—Informarán: Carrera, 58. Laguna.

POR TENER que ausentarse su dueño se vende urgentemente y en el plazo de doce días, magnífico chalet, acabado de construir, con jardín, huerta, garage, etc, en menos de la tercera parte de su coste. Está completamente desocupado a disposición del comprador. Sitio, prolongación Galcerán. Facilidades de pago.—Informes: don Manuel Santaella, Corredor de Comercio.

SE VENDE la casa número 21, moderno, y 11, antiguo, de la calle del Señor de las Tribulaciones.—Razón, en la calle de Santiago, 29.

CASA.—Se vende una de dos pisos independientes y mirador terminándose de construir situada en la prolongación de Callao de Lima y próxima al Parque en proyecto; sitio inmejorable y céntrico.—Informes: don Manuel Santaella.—Facilidades para el pago.

SE VENDE la casa número 20 de la calle de Santiago, de esta capital, por un precio económico.—Para informes: Augusto Brito Lorenzo, Progreso, 45, de una a tres de la tarde y de siete en adelante.—Teléfono 426.

SE VENDEN en La Laguna tres casas, formando un solo bloque; dos tienen la siguiente comodidad: zaguán, antesala, sala, 4 dormitorios, comedor, cocina, cuarto de baño, cuarto despensa, dos patios y azotea. La otra se compone de zaguán, antesala, sala, cuatro cuartos bajos y tres altos, comedor, cocina y retrete, hermoso patio con parral y algibe, y además una huerta con muchos árboles frutales. Las tres representan una buena propiedad para adquirirla un solo dueño. También se venden por separado. Informarán en la droguería de Secundino Martín.

SE VENDE la casa de la calle de Consolación número 24.—Informes: Corredor don Manuel Santaella.

GRAN OPORTUNIDAD.—Por cambiar de residencia, se vende magnífico chalet, recién construído en la prolongacinó del puente de Galcerán. Se dan facilidades para el pago.—Para toda clase de detalles, dirigirse a la Delegación del Banco Hispano de Edificación, Alfonso XIII, 17.

BUEN NEGOCIO.—Se vende muy barato un edificio recién construído, dividido en 4 viviendas, independientes unas de otras, rentando mensualmente 525 pesetas. Para informes, calle de San José, 28, peletería «El Barato».—Santa Cruz de Tenerife.

SE VENDEN las siguientes casas: calle Alfonso XIII número 58, calle Callao Lima, número 20 y calle San Telmo número 28.—Esta última próxima a la Avenida Marítima. Para informes: Arturo Pérez-Zamora Mandillo.—Calle Emilio Calzadilla, número 12.

Sección para señoras

SEÑORAS Y SEÑORITAS que quieran hacerse sus trajes bien y económicos, pueden acudir a la calle de Suárez Guerra, 17 y 25. También se admiten niñas.

EN TACORONTE se da clase de corte, bordado a máquina, y se confeccionan trajes de señoras y niñas y ropa interior, en la calle de la Amargura, 17.

MODISTA.—Se ofrece para la confección de trajes de señora y niñas, con prueba a domicilio.—También se cortan para la confección por ellas mismas y al mismo tiempo se borda a máquina en blanco y colores.—Se trabaja con prontitud y esmero.—Suárez Guerra, número 17, 25 antiguo.

SEÑORAS.—En la acreditada tienda de modas, calle de Viera y Clavijo, frente a Jesús Nazareno, se acaba de recibir un extenso y variado surtido de las últimas novedades en guantes, corsets, fajas, pantalones y combinaciones de punto; carteras, medias de varias clases y otros muchos artículos propios para la confección de lencería.

ACADEMIA DE CORTE Y CONFECCION. La acreditada modista Alejandrina Camacho ha trasladado su domicilio a la calle de Doctor Allart, número 22 (antes Sol) en la cual quedará establecida bajo la dirección de la misma, una Academia de corte y confección en la que se admiten alumnas. También se cortan y prueban trajes a medida a las señoras que deseen confeccionárselos por sí mismas.

ELEGANTES SEÑORAS Y SEÑORITAS En la calle de la Luna, 33, se hacen plisados últimos modelos, a precios baratísimos. Se hacen también vainicas al tamaño deseado, a 20 céntimos vara.

TRABAJOS FINOS.—Para plisados en todas dimensiones, vainicas en todos los anchos y dibujos, lo mismo que forrado de botones en todos los tamaños y formas.—Informarán, San José, 14.—Santa Cruz.

Venta de automóviles

SE VENDE de ocasión un automóvil AVIONS VOISIN de ocho caballos, cuatro asientos y un MATHIS de dos asientos y seis caballos.—Informarán: Almacenes «Las Tres Muñecas».

GANGA.—Se vende un coche marca «Chevrolet», en buen estado de funcionamiento, baratísimo.—Informes: ferretería «El Martillo».

SE VENDE un camión «Ford» en buen uso y un coche «Renault» de cuatro asientos, en buen precio.—Dará razón; Alejandro Chinea, mecánico.

SE VENDE un auto «Ford», modelo 1927, en perfecto estado, habiendo hecho sólo servicio particular.—Razón: San Francisco, 43, bajos izquierda.

SE VENDE un camión Ford con algún uso, pero en buen estado.—Se da barato.—Informes: «La Mascota».

SE VENDEN dos automóviles pequeños, de dos y cuatro plazas, en perfecto estado de conservación, garantizando su consumo de siete litros de gasolina cada cien kilómetros y pagando 26 pesetas de patente.—Para informes: Café Imperial; Plaza de la Paz.

Ventas varias

VENDO.—Maquinillas para sulfatar, usadas, completamente nuevas.—Estanques de hierro fundido, desde uno a cuatro metros cúbicos de cabida, calderas de cobre, planchas de hierro curvadas, columnas de hierro, tubos para vapor y otros muchos objetos de hierro y cobre.—Informes: Viera y Clavijo, 35.

SE VENDE máquina para hacer mantecados helados.—Candelaria, 15.

SE VENDEN a mitad de precio, dos casitas de madera, una fragua portátil y un yunque, barras, taladros, picos, mandarrias, escodas, un caballo y un carro volquete, carretillas y tablones usados.—Informes: Alvarez de Lugo, número 14.

TORO FINO.—Se vende uno de raza jersey de diez meses.—Para informes: en la Litografía Romero.—Teléfono 635.

TRASPASO de la confitería establecida en la Plaza del Teatro, frente al Mercado.—Razón: Santo Domingo, 19. Panadería.

POR TENER QUE AUSENTARSE su dueño, urgentemente, se arrienda o traspasa local con estanterías para el negocio de café, restaurant o cualquier otra cosa, en buen precio.—Razón: Santa Rosalía, 40.

SE VENDE máquina para coser sombreros de señora, y también tanzas, pajas y tagar para los mismos.—También se venden pájaros canarios.—Sabino Berthelot, número 30.

SE VENDE una estantería en buen estado, muy barata, con todo el servicio para una venta.—Darán razón: calle Fernando Primo de Rivera, número 28.

VENTA.—Por ausentarse su dueño se vende, barata, una venta en sitio acreditado.—Informarán en esta imprenta.

SE VENDEN puertas y ventanas en buen estado.—Darán razón: Viera y Clavijo, número 23, o muelle principal, oficina de don José Peña Hernández.

SE VENDE máquina marca «Singer», para coser; sombreros de señora y también tanzas, pajas y tagar para los mismos.—También se venden pájaros canarios.—Sabino Berthelot número 30.

SE VENDEN 160 metros de tubería galvanizada, de una pulgada.—Darán razón, don Miguel González Quintana, Tacoronte.

ESTANTERIA.—Se vende una.—Darán razón en el almacén «El Globo», calle de Alfonso XIII número 33.

SE TRASPASA el negocio de imprenta, papelería, librería, y artículos de escritorio, de Ernesto Zamorano.—Alfonso XIII, 17.

Venta de muebles

POR AUSENTARSE su dueño, se venden muebles en la calle de San Roque, número 49, de tres a cinco de la tarde.

SE VENDEN un aparador, camas de hierro, mesas de noche, lavabos, mesa de escritorio, dos mesitas, una cómoda, un juguetero y una palma grande.—Serrano, 2.

SE VENDEN algunos enseres de casa.—Razón: de una a tres de la tarde.—San Lucas, 33.

SE VENDE juego de comedor completo y perfectamente nuevo, por ausentarse sus dueños.—Razón e informes, en Alfonso XIII, número 6.

MUEBLES.—Por traslado de residencia se venden muebles y un magnífico piano-pianola con 160 rollos de buena música.—Calle 25 de Julio número 9, de tres a cinco de la tarde.

MUEBLES.—Se venden. Informarán, en el establecimiento de don Manuel Rallo.

SE VENDE un lavabo, dos roperos, una mesa escritorio y otros enseres en buen uso. Dirigirse a Salamanca, 11, barbería.

MUEBLES.—Se venden usados en muy buenas condiciones y a precios ventajosísimos.—Informarán en el almacén «El Globo», calle de Alfonso XIII número 33.

FONDOS DE SILLAS.—Se hacen fondos de sillas y sillones de pajillas, en la calle de Canales Bajas, 15, y Santa Isabel, 51.

Ministerio de Cultura 2010