AÑO VII.—NUMERO 2.120

ANUNCIOS Y SUSCRIPCIONES

Admiten encargos todos los corresponsales de los pueblos. Precios según tarifa.
Noticias y comunicados, a precios convencionales.

LA PRENSA invita a sus anunciantes a presenciar la tirada.
Los suplementos se repartirán gratis entre los suscriptores.

Número atrasado 10 céntimos

La Prensa

DIARIO DE LA MAÑANA (Franqueo concertado)

Martes 7 de Noviembre de 1916

DIRECCION TELEGRAFICA
PRENSA.—Tenerife

Se publica todos los días, incluso los domingos.—Corresponsales en Tenerife y en todas las islas.

Teléfono número 22.—Servicio permanente día y noche.

PARA ANUNCIOS Y RECLAMOS EN LA ADMINISTRACION

No serán devueltos los originales

Número suelto 5 céntimos

SANTA CRUZ DE TENERIFE
Oficinas: Valentín Sanz, 15

Periódico de mayor circulación de la provincia

FUNDADOR Y PROPIETARIO:
Leoncio Rodríguez

COMENTARIOS

Durante el curso de unos de los más felices debates que últimamente se han planteado en el Congreso—cuando Lerroux y Melquiades Alvarez habían ofrecido el apoyo de sus minorías para los proyectos económicos del señor Alba—, una bomba lanzada desde los mismos escaños liberales contra el banco azul, ha venido a remover el pantano de la política actual. Fabricó y arrojó esa bomba don Angel Urzáiz, ministro de Hacienda que fué en los comienzos de esta última etapa romanonista y a quien se deben—gratitud obliga—importantes medidas para contener la catástrofe económica que desde los comienzos de la guerra está amenazando a España.

El señor Urzáiz, ilustre hacendista y político de raras cualidades de honradez e integridad, es al mismo tiempo hombre de carácter súbito y fácilmente asequible a los raptos de cólera tribunicia—ocúrresenos llamarla así—, todo lo cual, en momentos de elogios que son un anticipo de apoteosis para el hombre que hubo de reemplazarle en el seno del Gabinete, determinó su comentado discurso de anteayer y su enconada frase contra el conde de Romanones.

"Se me expulsó del Gabinete liberal—dijo—porque se me puso en el dilema de dimitir o prevaricar". Estas palabras originaron un escándalo formidable y, tras las duras increpaciones de la mayoría, el jefe del Gobierno requirió al señor Urzáiz para que aclarase sus acusaciones. Pero el exministro, lejos de aclararlas en el sentido que el conde hubiera deseado, mantuvo sus frases e hizo historia de lo ocurrido con la ley referente a la exportación del cobre, que el Gobierno dejó sin cumplimiento.

El escándalo ha sido monumental, dando con ello margen a un sinnúmero de comentarios en los círculos políticos y en la prensa, con lo cual aumenta el revuelo y la desorientación. Los ministros reuniéronse en consejillo, guardando luego reserva impenetrable; por los pasillos circuló el rumor de que el presidente del Congreso había dimitido; también se dijo de la existencia de un complot fraguado por los señores Villanueva, Melquiades Alvarez y Urzáiz, y hasta hubo un periódico, "La Nación", que auguraba una crisis total para la semana próxima. Con este motivo se habla de la posibilidad de un Gobierno presidido por el general Weyler con el concurso de Villanueva y García Prieto, que en la actualidad presiden la Cámara popular y el Senado, respectivamente.

El ministro de la Gobernación y hasta el mismo señor Urzáiz, se esfuerzan por restar importancia a lo ocurrido, pero de cualquier manera que ello se considere, es indudable que el horizonte de la política nacional ha vuelto a llenarse de nubarrones que barruntan una tempestad vecina. Hoy, precisamente, es el día señalado por el señor Urzáiz para desarrollar su anunciada interpelación y recoger el reto del Gobierno.

Los momentos son de gran interés y quién sabe si de gran transcendencia para la suerte del partido liberal y la jefatura del conde de Romanones. Esperemos, pues, a que se sucedan los acontecimientos y entonces será ocasión madura de comentarlos detenidamente.

◆◆◆

Se ha leído en el Congreso el proyecto prorrogando la ley de subsistencias. Se incluyen en ella los barcos, ferrocarriles, minas y carbones, autorizando al Gobierno para llegar a la incautación en caso necesario. Bueno. Pero es el caso que esa ley de subsistencias en gran parte, no se cumple. Aquí mismo, en Canarias, ¿qué beneficios verdaderamente prácticos nos proporciona? La Junta encargada de velar por el cumplimiento de esa ley, ¿qué hace, dónde se reune? Y si es cierto que se reune, ¿qué medidas ha tomado para que el encarecimiento y la escasez de los artículos de primera necesidad no sean un azote para la provincia toda?

Por nuestra parte, y suponemos que otro tanto dirán en otras muchas provincias españolas, la prórroga de esa ley que no se cumple maldita la falta que nos hace. Con prórroga o sin ella, el trigo y las patatas seguirán alcanzando precios exorbitantes; el pescado continuará pagándose más caro que en Madrid, con todo ser la corte el centro de España y las islas hallarse enclavadas en el Atlántico; la carne y el pan no ofrecerán nunca la baratura que las circunstancias exigen, y todo, en fin, seguirá lo mismo, siempre mal, sin remedio.

¡Y luego se queja el señor Urzáiz de que no se cumple la ley sobre exportación del cobre!

A CONTRAPELO

Dicen nuestros telegramas que en Madrid se ha publicado una nota oficiosa participando que Alemania "cumple su promesa" de respetar los buques españoles que conduzcan frutos para Inglaterra. Se va aclarando, pues, lo del famoso "permiso" para que nuestros barcos, enarbolando nuestra bandera neutral, puedan circular libremente.

Parécenos que el concepto que al Ministerio de Estado y al pueblo español merecen las promesas alemanas no ha de ser del todo favorable, cuando, no obstante haber declarado el Sr. Jimeno en el Congreso que el tal "permiso" existía, precisa ahora una nota oficiosa para que se sepa que la promesa se cumple.

Se cumple. Bueno. Pero esa autorización imprecisa—sabido es que ha sido hecha con carácter provisional—bien pudiera a la postre resultar verdura de las eras o desaparecer antes de aprovecharla nuestro tráfico marítimo. Y aunque así no fuera, claro está que el conflicto queda en pie para el porvenir. Lo más probable es, como ya se ha dicho, que Alemania persiga de nuevo a los barcos españoles...

¿Por qué?

Porque respetarlos ahora equivale a reconocer la injusticia de haberlos hundido antes...

◆◆◆

Hasta ayer no habíamos leído un artículo de fondo que hace días publicó nuestro colega "Ecos", de Las Palmas.

Se queja el cofrade de que allí se considere superior la cultura tinerfeña a la que esplende en la ciudad del Guiniguada. Bien hace en quejarse, pues ello, aun suponiéndolo una verdad, no es patriótico...

Pero lo que en realidad no nos parece justo es esto, que dice a continuación de su queja:

"La estancia de José Ortega y Gasset en la capital del archipiélago, no suscitó en la prensa santacrucera ningún linaje de consideraciones. Recién publicadas sus obras, acabado de salir al público el primer tomo de "El Espectador", aquel silencio nos pareció verdaderamente simbólico... Después de todo, el disparo (el de un saludo) no realizado tiene más transcendencia que un frío saludo profesional. Por lo menos acusó exactamente una triste situación espiritual".

Muy triste, es verdad; tanto como a que acusa el siguiente suelto, también modelo de desconsideración y falta de "compañerismo", que leemos en el mismo número del citado periódico "Ecos":

"Se ha hecho cargo de la dirección del "Liberal", el conocido escritor señor Gómez Carrillo".

Ya puede el maravilloso cronista dormir tranquilo: ¡ya es "conocido", ya le conoce "Ecos"!

Ecos de sociedad

En el convento de las Asuncionistas de esta capital ha fallecido la virtuosa hermana Sor Florentina del Santísimo Sacramento, que desde hace algún tiempo residía entre nosotros, habiéndose captado muy merecidamente el respeto y el cariño de sus discípulas.

Descanse en paz.

◆◆ Ha dado a luz un robusto niño la señora esposa de nuestro amigo, el comandante de Artillería don Sergio Logendio.

◆◆ Ha dejado de existir en esta capital el apreciable joven don Aureliano Santiago.

Reciba su familia nuestro sentido pésame.

◆◆ Ha sido nombrado ayudante de campo del general de brigada don José Centaño, ex-gobernador civil de esta provincia, el que fué aquí su secretario particular, capitán de infantería don Enrique Cantallops.

Siembre Vd. ahora

la semilla de Alfalfa Malagueña-Varela.—Grandes rendimientos.—Gastos pequeños.—Utilidades enormes.

Pídanse detalles del cultivo y abono que necesita a Federico C. Varela. Méndez Núñez, 36 (frente al Ayuntamiento). Santa Cruz de Tenerife.

De la guerra europea

Resumen del día

En la región de Verdun, los franceses han ocupado totalmente la aldea de Vaux, y se han apoderado de la de Danloup. En este sector la lucha de artillería continúa muy violenta.

En la región del Somme, las tropas francesas han obtenido una serie de éxitos brillantes entre Le Fransloy y St. Pierre Vaast, avanzando apreciablemente. Entre Les Boeufs y Sailly Saillisel, han adelantado las líneas varios centenares de metros. Al este de Sailly, han asaltado las trincheras enemigas y conquistado la mayor parte de Saillisel.

Al sur de esta aldea atacaron por tres lados el bosque de St. Pierre Vaast, avanzando notablemente. Han ocupado sucesivamente tres trincheras que defendían el cuerno norte del bosque y toda la línea de posiciones enemigas en el borde sureste. Los alemanes lanzaron violentos contraataques sin resultado.

Durante estas operaciones, los franceses han capturado 522 prisioneros, incluso 15 oficiales.

Según participan de Roma, la ofensiva italiana continúa muy activa. En la región del Vipach han logrado separar las tropas que operaban al norte del Carso de las del sur, avanzando 8 kilómetros y amenazando envolver a los dos ejércitos austriacos.

Aun no se conocen detalles, pero de continuar la presión de los italianos, el ejército austriaco del Carso pudiera sufrir un desastre. Por otro lado, los italianos se acercan cada día más a Trieste.

En la Transilvania continúa la lucha con alternativas.

◆◆◆

Noticias inglesas

Duelos de artillería

Poldu, 6.—El último comunicado británico sólo señala duelos de artillería recíprocos en la región de Les Boeufs y Le Sars.

La artillería británica bombardeó las líneas enemigas al norte de La Bassee y en las cercanías del bosque Grenier y Messines.

Comunicado francés de la tarde

Al norte del Somme, el enemigo no intentó atacar en la zona de St. Pierre Vaast.

El número de prisioneros cogidos en este sector ayer se elevó a 50.

Bombardeo algo vivo en la región de Vaux y La Lauffee.

Al este del fuerte de Vaux nuestras tropas extendieron sus progresos y ocuparon durante la noche la aldea de Danloup.

Los vencedores

Comunican de Salónica que las tropas servias continúan sus progresos en el Czerna.

LA PRENSA (3 de Nbre.)

Muchas veces hemos pensado, que quizá haya un nuevo Ulises, en medio de ese pueblo de héroes que ha glorificado el nombre de su patria. ¡Servia!, es como el grito apocalíptico que lanzara Leónidas en las Termópilas, para invitar luego a sus espartanos a cenar con Plutón.

Pueblo políticamente miscroscópico pero moralmente gigante. Una ola pasa por sus campos y sus ciudades destruyéndolo todo, y a pecho descubierto se opone al avance con firmeza de espíritu y valentía de héroe. Llega el momento de ceder y cede, pero aquel éxodo, que parecía ser el final de un pueblo que agonizaba, es al contrario, crisol en que se tiemplan sus almas con la dureza y la fragilidad del diamante.

Parece como si asistiéramos a las trágicas evocaciones de Ulises en el país de los Taiakienos. El héroe regresa del cerco de Troya, donde ha vencido con alegoría de dios pagano y allí le observan vencido y humillado, víctima de los elementos y de las furias del Olimpo.

Pero no basta su desgracia a borrar el efecto de su gloria de héroe y los graves Taiakienos se postran ante el guerrero, deslumbrados por su victoria que apaga las desgracias del éxodo infeliz.

He ahí la apología del pueblo servio. Por eso hemos pensado muchas veces, que quizá el espíritu de Ulises mora entre ellos.

Cubiertos por una aureola de héroes, que deslumbra, no hay poder suficiente en su desgracia, para empañar el brillo de su gloria. Son los derrotados ante las bocas de los cañones, pero los vencedores en el terreno ideal del heroismo.

Hoy resucitan de nuevo y surgen indómitos dando la cara al invasor. ¡Sublime pueblo de almas gigantes que se lanza a los campos de batalla, mil veces regados con la sangre de sus hermanos, persiguiendo siempre el mismo ideal del triunfo, que les devuelva la libertad perdida!

Y nos parece, que cuando la noche ha tendido sus garras poderosas, sobre los campamentos en que reposan los héroes; los espíritus de aquellos indómitos troyanos vienen a velar su sueño y a contemplar en ellos, la continuación de sus hazañas llevadas en aras de la gloria inmortal.

José M. Benítez Toledo.

Garachico.

DELINCUENCIA INFANTIL

Este de la delincuencia infantil es asunto que debiera preocupar seriamente a nuestras autoridades y, sobre todo, a la Junta de protección a la infancia y represión de la mendicidad. Como recordarán perfectamente nuestros lectores, los delitos infantiles, en particular los robos, llegaron hace poco a alcanzar aquí un número en verdad alarmante. Aquella famosa cuadrilla del "Guirre, Arenilla y Cía.", que durante más de dos años campó por sus respetos y fué el constante azote de todos los gallineros y de no pocas casas de la vecindad, no ha desaparecido todavía completamente.

Aún se ven por esos muelles y calles extraviadas de la ciudad multitud de golfillos hablando con una tranquilidad pasmosa de esta o aquella pequeña ratería que acaban de cometer. Estos insignificantes delitos quedan generalmente impunes porque su misma escasa importancia determina que las víctimas, en vez de quejarse a la policía, se limiten a cerrar o vigilar con más cuidado sus respectivas puertas. Y así resulta que la llaga cancerosa que pudo ser curada en sus comienzos, se va extendiendo con una rapidez extraordinaria y peligrosísima para el prestigio de nuestras costumbres.

No sería extraño que un buen día—parécenos que no muy lejano—la policía o quien fuere descubriese una banda de ladronzuelos, estilo "Fantomas", compuesta por unos cuantos mocosos que cometen toda clase de fechorías, siguiendo las "enseñanzas" de películas como "Los vampiros" o "El rey de los ladrones".

Nosotros sabemos de más de una persona que ha sido víctima últimamente de los precoces ladronzuelos. Así que aparecen las primeras sombras de la noche, los pequeños "apaches" se lanzan a la calle y comienzan a "trabajar". Y un día es una maceta elegante que adorna el recibidor, otro un sombrero que por el postigo entreabierto se ve en la percha, o un bastón, o un paraguas, y hasta objetos de adorno, relojes, etc.

Cuando el robo adquiere proporciones un poco respetables, la víctima denuncia el hecho a la policía. Pero esto ocurre las menos veces, ya que la índole de las raterías suele estar en consonancia con la edad de los rateros. De modo que en las sombras, ignorada e impunemente, una verdadera plaga de ladrones practica su "arte", lo estudia y perfecciona, para cuando llegue el momento de extender el radio de acción.

Insistimos en que este oculto problema debe ser objeto de atención por parte de las autoridades y la policía. Esta, especialmente, se halla en el caso de desplegar toda su actividad hasta conseguir que se ataje el mal que va creciendo en las sombras.

Y en cuanto a la Junta de protección a la infancia, tiene una misión más amplia y eficaz que llevar a cabo. Velar y ayudar la acción benéfica en los asilos; inspeccionar esas lamentables películas, verdaderas escuelas prácticas de ladrones, que se exhiben en los "cines"; obligar la asistencia diaria a las escuelas públicas; sanear, limpiar, en fin, de miasmas de ratería y de cinismo el ambiente de la ciudad.

Día llegará en que se lo agradecerán hasta los mismos niños que hoy se educan en la escuela del crimen, abandonados y hambrientos.

AVISO IMPORTANTE

Don Maximiliano Díaz Navarro, Alfonso XIII, número 16, avisa a su numerosa clientela, que acaba de recibir precios de **patatas para semilla** de sus representados, señores Wilson & Conventry Ltd., de Liverpool, rogando a todo el que quiera hacer pedidos de dicho tubérculo, se dirija enseguida por carta o telegrama a fin de poder pasar las órdenes con urgencia y evitar así retraso en los embarques.

POR HIGIENE

Un colega local habla ayer de las fatales condiciones en que se hallan algunos de los locales destinados a la venta de carnes, especialmente varios de los enclavados en la plaza del Mercado.

Ha hecho bien el colega. Esos locales, que también nosotros hemos visto no ha muchos días, adolecen de falta de aseo y del agua suficiente para su higienización.

Como quiera que se trata de un descuido imperdonable, toda vez que lleva en sí un peligro enorme para la salud pública de la ciudad, nos dirigimos también a la autoridad que corresponda en demanda de que se inspeccionen esos despachos y se obligue a sus dueños a tenerlos en las debidas condiciones de higiene y limpieza.

◆◆◆

Y ya que de higiene hablamos, convendría insistir en una queja que ya hemos estampado en estas columnas.

¿Por qué se riegan las calles durante las primeras horas de la noche y se barren por la mañana?

Es un misterio. Pero el caso es que el hecho se viene repitiendo a diario desde hace algunos años, y ello no es precisamente lo que marcan las más rudimentarias nociones de lo que son la salubridad e higiene públicas.

¿No podría el señor encargado de la limpieza hacer que el regado de las calles estuviese en consonancia con el barrido?

¡Vamos, un esfuercito!

¡POR FIN!

¿Pero había Junta
de subsistencias?
No más embustes.
Eso es pamema.
Dicen que ha poco
se reuniera...
y en el Gobierno,
la "Casa negra".
Me lo aseguran
personas serias,
lo ha confirmado
también LA PRENSA,
y en lo que llaman
las Ciudadelas,
nidos ocultos
de la miseria,
esa noticia
ya se celebra.
¿Pero había Junta
de subsistencias?
Y si... subsiste,
¿qué es lo que hiciera?
lo que se come
que en esta tierra
más caro cuesta
que en otros años,
que en otras épocas.
Ya yo lo he dicho
de mil maneras,
en verso y prosa,
con insistencia.
Samas y chesnes
ya no se encuentran
sino en las nubes,
"lonjas" siniestras.
El pan, que ahora
viste de seda,
las hortalizas
y frutas frescas,
las papas rubias
y las morenas,
y hasta las coles
tacoronteras,
más precio tienen
que en otras épocas.
¡Por cuatro huevos,
una peseta!
¡Qué despilfarro!
¡Qué desvergüenza!
¿Qué hizo la Junta
de subsistencias
si todo ahora
más caro cuesta?
Y esto lo sufre
la clase media,
la que en mi pueblo
nunca protesta.
Y esto entristece
las Ciudadelas,
nidos ocultos
de la miseria.
Y esto es la causa
de que se pierdan...
¿A qué decirlo
si da tristeza?
Por fin la Junta
de subsistencias
de lo que apunto
se ha dado cuenta.
¿Será ello cierto?
¡Qué grata nueva!
Ya no se exportan
las "meloneras"!
Brava medida;
así se empieza
aunque a otra Junta
mucho le duela.

CROSITA.

Se vende una finca en la Orotava. dirigirse a F. S. M., en esta imprenta.

Secretaría del Ayuntamiento

ANUNCIO

Aprobado por dicha Excma. Corporación, previa censura del Síndico, el proyecto de presupuesto ordinario de gastos e ingresos para el próximo año de 1917, queda dicho documento de manifiesto en esta Secretaría, para oir reclamaciones, durante el plazo de quince días hábiles, contados desde el siguiente al de la inserción del presente anuncio en el Boletín Oficial de la provincia.

Lo que se hace saber al público, en cumplimiento de lo dispuesto en el artículo 146 de la vigente Ley municipal.

Santa Cruz de Tenerife, 4 de Noviembre de 1916.

El Secretario,
Luis Sarmiento y Carta.

REYERTA SANGRIENTA

(POR TELEGRAFO)

Un muerto y un herido grave

Güimar 6-18.—Anteayer, a las siete de la tarde, suscitóse una sangrienta reyerta en el pueblo del Escobonal, entre los vecinos Juan Marrero Díaz y Joaquín Rodríguez.

Ambos resultaron gravemente heridos de arma de fuego.

Uno de ellos, Juan Marrero ha fallecido hoy.

Tenía 39 años, casado, y con 4 hijos.

El otro herido es también casado.

En el vecindario ha causado dolorosa impresión el sangriento suceso.

Corresponsal.

Noticias varias

El domingo último se verificó ante la junta local de primera enseñanza, la elección de habilitado y sustituto de los maestros de este partido judicial.

Para dichos cargos fueron designados por 29 votos, don José María Díaz y don Andrés Díaz Bethencourt, respectivamente.

◆◆◆

Por la guardia municipal de la Tenencia de Alcaldía del tercer Distrito, fueron decomisados ayer 90 panes faltos de peso, que fueron donados a la Cárcel, Hospital de Niños, Asilo Victoria y Hospital Civil.

También por la Guardia de otras Tenencias de Alcaldía, se decomisaron 86 panes faltos de peso.

◆◆◆

Hoy amanecerá en este puerto el vapor correo español "Reina Victoria", que viene con pasaje, correspondencia y carga de la Península.

A las ocho de la noche zarpará para Las Palmas.

◆◆◆

En el Hospital de la vecina ciudad ha ingresado el joven Manuel Torres, víctima del sangriento suceso que ocurrió hace días en los "Naranjeros" y del cual dimos oportuna cuenta a los lectores.

◆◆◆

Con objeto de practicar oportunas gestiones encaminadas al esclarecimiento de la muerte de Dolores Hernández, víctima del crimen cometido hace días en las inmediaciones de Taganana, que nuestros lectores conocen por la información que del mismo hemos publicado, ha marchado al indicado barrio el celoso juez de Instrucción de este partido señor Márquez Caballero, acompañándole el actuario señor López de Soria.

◆◆◆

Se ha incorporado al Regimiento de la Orotava, procedente de Madrid, donde asistió al curso de tiro de Valdemoro, el Teniente Coronel don Juan Merino Pichilo.

También procedente de Madrid se ha presentado en aquella Plaza el primer teniente don Manuel González Adalid.

Asimismo se ha incorporado el Capellán segundo don Felipe García Peñalvo, procedente de Guía de Gran Canaria.

◆◆◆

Pólvora para barrenos, se vende en Güimar, Dávila y Mateos, Pirotécnicos. Informará en Santa Cruz de Tenerife, don Néstor de la Torre, y en La Laguna, Droguería de Barreto.

◆◆◆

Se encuentra en Madrid don Alberto Ghiraldo, nuevo corresponsal del diario de la tarde "La Razón", de Buenos Aires.

El escritor argentino se propone hacer un estudio de la vida intelectual y literaria de España, y al mismo tiempo dará a conocer la literatura y el teatro de la República del Plata, de la que trae la representación de la Sociedad de Autores.

Vinos de Jerez y coñac VALDESPINO Primera marca española

Ministerio de Cultura 2010

La maquinaria moderna

Sperling & Williams.—24 & 25 Frenchuch Street.—Londres

Ingenieros especialistas en maquinarias, motores á gas pobre y rico marca Grice, motores á petróleo y bencina marca Servidor, motores á petróleo crudo, eléctricos y á viento, especialistas en molinos harineros para gofio y en instalaciones económicas para alumbrado eléctrico en los pueblos de campo, máquinas agrícolas, dinamos, motores marinos, herramientas, aceites lubrificantes, desperdicios de algodón, antracita, etc. Representantes del Trust Británico de fabricantes de tubería de hierro y acero de todas clases, concesionarios de la conocida marca de Cemento Portland "León Rojo" Para pedidos y presupuestos, dirigirse á nuestro Agente general en Santa Cruz de Tenerife.

Apartado de Correos número 24 **Américo L. Méndez, Alfonso XIII número 59** Dirección telegráfica: **Lopemendez**

The Excess Insurance Company Ltd

Compañía Inglesa de Seguros Generales
DOMICILIO SOCIAL - - - - - - - - - - - - - - LONDRES
SUCURSAL ESPAÑOLA
Avenida del Conde de Peñalver, 13.—Madrid.
Delegado general para España: **D. Alfredo Villesid.**
RAMOS QUE TRABAJA
Seguros contra incendios.—Robo.— Marítimo.—Pedrisco.—Automóviles (Póliza combinada).—**Infidelidad de empleados.—Daños causados por huelga.**
Subdirector para la Isla de Tenerife,
J.—M. Ballester, calle del Castillo número 61 (bajos)

Queso del país, en clase superior, se vende en el almacén de comestibles "La Cruz", San Francisco, número 25, esquina a San Felipe Nery.

El Centro de Dependientes trata de organizar una serie de conferencias, a las que invitará a las principales personalidades de la isla, para desarrollar el siguiente tema: "La crisis económica del país, y medios de atenuarla".

Nos parece muy acertada esta iniciativa, y es de esperar que tenga entusiasta acogida.

Para tratar asuntos de interés relacionados con su funcionamiento, se reunió ayer tarde el Consejo de la Caja de Ahorros y Monte de Piedad de esta capital.

El domingo hicieron una excursión al vecino barrio de San Andrés, los exploradores de la tropa de esta capital.

Durante la marcha realizaron varios ejercicios.

También los practicaron en el citado barrio. La excursión resultó muy instructiva y de gran utilidad para los jóvenes "boyscouts".

Para tratar de los presupuestos municipales, nos dicen que se reunió anoche la minoría republicana del Ayuntamiento.

Traspaso.—El acreditadísimo Café, Restaurant y Hospedaje **"La Valenciana"**, situado en La Laguna, calle de la Carrera número 41, se traspasa con todas ous existencias, mobiliario y servicio, por tener su dueño *que ausentarse.*
Informes en dicho establecimiento.

El primer teniente de caballería, don Enrique Durango, ha sido trasladado del regimiento de Lanceros del Rey al de Cazadores de Vitoria.

Los percales franceses y céfiros mejores y más baratos los encontrará el público en el BAZAR X BAZAR, Alfonso XIII, 48.

Ayer se abrieron, ante la Junta respectiva que se reunió en el despacho del señor gobernador civil, los pliegos que contienen las instancias proponiendo solares para la construcción de la Casa de Correos.

GUIA DEL LECTOR.—7 de Noviembre.—Santo de hoy: San Florencio.—Santo de mañana: San Severo.

Sale el sol a las 6 h. 16'.

Efemérides.--1842. El Ayuntamiento de esta capital adquiere por escritura pública el edificio del Lazareto.

Hace un año.—Se reúne la Junta Municipal del Censo de esta capital para proceder a la proclamación de candidatos.

El mismo día se celebra en la Plaza de toros una cacareada corrida, en la que actúan los matadores Martín Vázquez y el "fenómeno" Belmonte.

Extranjero.—El rey Constantino encarga a Skuludis la formación del nuevo Gabinete griego.

PENINSULA

El viaje del rey a Barcelona

Se está elaborando el programa de la visita que ha decidido hacer el rey a Barcelona, y que no ha de tardar en realizarse.

El propósito que impulsa al rey en esta ocasión es el de estudiar a conciencia la industria de la capital y de las comarcas de dicha provincia; lo cual explica la parte preponderante que en la organización de este «viaje de estudios» tiene el Fomento del Trabajo Nacional

Por lo pronto, ya en el edificio de la plaza de Santa Ana se están limpiando y preparando los aparatos para las luminarias y la ornamentación de los salones.

Como es de suponer, la estancia del rey en Barcelona será intermitente, ya que exigirán gran parte del tiempo las excursiones a las poblaciones y centros manufactureros de la provincia.

Roban un barco y se hacen a la mar

En aguas de Marbella han sido detenidos los súbditos alemanes Cuit Flanning y Otto Kuks.

Hace varios días desapareció de Malaga el sardinal llamado Los Pepes» dando cuenta del hecho en la Comandancia de Marina sus propietarios.

Por más pesquisas que real zaron no se supo averiguar el paradero del barco, hasta que se supo en la indicada Comandancia que habían sido detenidos en aguas de Marbella los dos alemanes de referencia, quienes ocupaban el sardinal desaparecido.

Ambos individuos, por orden de las autoridades, fueron conducidos a la cárcel de Málaga, siendo poco después libertado Kuks.

Parece ser que en la barca llevaban gran cantidad de gasolina. Hacían rumbo al Peñón de Velez de Gomera; pero el temporal y la falta de orientación los echaron hacia la costa, donde se les detuvo

La crisis obrera

En el despacho del ministro de Fomento se reunieron con éste, el de Gobernación, el director general de Obras públicas, el gobernador civil el alcalde y el director de Sanidad.

Durante largo rato deliberaron acerca de la manera de solucionar en plazo brevísimo la crisis obrera que se agudiza por momentos

El número de obreros parados pasa de 2000 y vamos a ver, decía el Sr. Gasset, cómo proporcionamos a esos infelices un jornal, siquiera sea modesto.

Según informes que posee de las Jefaturas de Obras públicas de provincias, resulta que, entre las de Sevilla, Castellón, Jaén y Ciudad Real, pueden colocarse unos 1500 hombres en obras que por el sistema de administración se realizan en las provincias enumeradas.

MR. ROBERT RAYNER
Lecciones de inglés, Profesor de Gimnasia, clase a domicilio, Honorarios módicos. Para más informes, dirigirse a dicho señor.
Cruz Verde, 18.

Crónica de modas

Las modas femeninas han experimentado en un brevísimo espacio de tiempo una verdadera transformación, ofreciendo gracias a ello una impresión de suma novedad.

Realmente produce la más viva sorpresa, ver a las damas que hace unos meses abandonan París con sus trajes de faldas muy cortas, de grandes vuelos y cintura amplia, y verlas ahora regresar de la excursión veraniega, con faldas largas y entalladas exageradamente.

La silueta puede decirse que ha cambiado por completo. Algunos de estos trajes que hemos visto, tienen una hechura difícil de descubrir a primera vista, pues semejan, por la falda, un manto arrollado al cuerpo.

Ahora bien; ¿serán éstas las modas que perduren durante el invierno? No lo creemos; serán seguramente estas modas usadas por lo extravagantes.

No obstante, puede ya afirmarse que los modelos que preparan las modistas para la próxima temporada, son todos ellos de falda larga. Parece también que en el próximo invierno desaparecerán los abrigos largos de piel, que tanto se han llevado en los anteriores.

El modelo que se espera de la norma es corto y entallado.

Tampoco se usarán las grandes pieles, que serán substituídas por una especie de talma o capa fina de piel. Esos manguitos, sin embargo, serán grandes.

En los sombreros puede decirse que habrá una reciprocidad de estilos con las modas de trajes. La forma que creemos ha de tener mayor aceptación, es la llamada Directorio. Debe procurarse que dichos sombreros estén muy poco recargados de adornos, y cuando se utilicen flores, deben preferirse a las violetas.

DE LAS ISLAS

El Cabildo insular de Canaria acordó solicitar la concesión de una distinción oficial para el anciano maestro don Fernando Inglott y Navarro, en premio a sus grandes méritos.

El presidente de la Corporación insular, don José Mesa y López, propuso, y así se acordó por unanimidad, dirigir instancia al ministro de Instrucción Pública y Bellas Artes, pidiendo le sea concedida al señor Inglott, en premio a su saber y a los servicios que durante medio siglo ha prestado a la enseñanza, la cruz sencilla de la Orden Civil de Alfonso XII, acordándose igualmente, a petición del diputado insular, señor Casabuena, que el Cabildo coopere a los actos que se celebren en homenaje al señor Inglott.

Notas militares

Hoy comenzará en este regimiento de Infantería la instrucción de los reclutas incorporados a filas el domingo último.

Hoy sale de marcha a la Orotava, al mando de su teniente-comandante señor Martínez Ballesteros, la Sección Ciclista de este regimiento de Infantería.

Han sido nombrados instructores de los reclutas del cupo de instrucción de este regimiento de Infantería, los tenientes don Alvaro Fernández, don Luis Carranza y don Bonifacio Segura Aibar.

Presupuestos municipales

EL PROYECTO DE LA COMISION

Artículo cuarto

Arbolado	13.402'50

Artículo quinto

Animales dañinos	200

Artículo sexto

Mercados	11.723'75

Artículo septimo

Matadero	10.137'50

Artículo octavo

Cementerio	4911

Artículo noveno

Servicio de aguas	20 905
Total del capítulo III	191.383 35

CAPITULO IV
Instrucción pública

Artículo 1.º

Personal	3 000

Artículo 2.º

Material de escuelas	1.000

Artículo 3.º

Retribuciones	1.180'20

Artículo 4.ª

Alquileres de edificios para escuelas	25.070

Artículo 5.º

Subvención a alumnos pobres para cursar los estudios de Comercio	4.000
Id. id del Magisterio	5.000
Id. id. de Nautica	500
Estudios fuera de las islas a un alumno pobre	4.000
Subvención a la escuela del Cabo	1.000
Exámenes y certámenes	250

Artículo 6.º

Al Establecimiento de 2.ª Enseñanza	23.534'50
Museos	3 230
Observatorio Metereológico	1.500
Biblioteca	8 150

Artículo 7.º

A la Escuela de Artes y Oficios	3.100
Total de este capítulo	82.514'70

CAPITULO V
Beneficencia

Artículo 1.º

Gastos generales	26 800
Inspección municipal de Sanidad	2.190
Personal de desinfección y material	23 450
Personal del Lazareto	2 725
Personal del Laboratorio	3 407 50
Personal Técnico del Laboratorio	15 000

Artículo 2.º

Socorro domiciliario	1.420

Artículo 3.º

Socorros a pobres transeuntes	300

Artículo 4.º

Socorros a emigrados	250

Artículo 5.º

Subvenciones benéficas	10 000

Artículo 6.º

Casa de Socorro	12.506'50

Artículo 7.º

Asilo de dementes	3.000
Total del capítulo	101.179

GRAND HOTEL TAORO
PORT OROTAVA.—First Clas Hotel

SPECIAL TERMS FOR THE SEASON
ADRESS.—TAORO—PUERTO CRUZ

CAPITULO VI

Artículo 1.º

Entretenimiento de edificios	2.500

Artículo 2.º

Medición de aguas, arquillas y compra de contadores	4.800

Artículo 3.º

Aceras y empedrados	10 000

Artículo 4.º

Obras por administración (personal)	44.000

Artículo 5.º

Material de obras	26.000
Total del capítulo	87.300

CAPITULO VII
Corrección pública

Material del depósito municipal. Cárcel del partido, contingente, anticipo a los restanies pueblos, y socorro a presos de tránsito	28.790
Total de este capítulo	28.790

De instrucción pública

Se le ha concedido un mes de licencia al maestro de la Escuela Nacional de niños del Centro de esta capital, don Antonio Cabrera de las Casas.

De la Escuela Nacional de niños de San Francisco, se ha hecho cargo el maestro don Juan L. de Vargas y Machuca.

Puerto de la Cruz

NECROLOGICA

En la noche del sábado último falleció en dicha población el respetable anciano don Toribio Gutiérrez, persona muy estimada y conocida en esta capital.

Reciba su apreciable familia, entre la que contamos con estimados amigos, nuestro pésame más sentido.

Registro civil

Nacimientos

Miguel Cartaya Hernández.
María de los Dolores Logendio Clavijo.
Isabel Aguilar Picullá.
Manuel Bruñas Perdomo.
Zacarías Izquierdo y García.

Defunciones

Aureliano Santiago Espinosa, de esta capital, de 34 años, casado.—Puerto Escondido.

Rogelio Rodríguez, de esta capital, de 23 años, soltero.—Rambla de Pulido, 52.

Sor María Florentina del Santísimo Sacramento (Julia de Ojeda y García), de Cantabranas, (Burgos) de 52 años, soltera.—Convento de las Asuncionistas.

Remedios María García, de esta capital, de 28 años, soltera.—Iriarte, 5.

Matrimonios

No se inscribieron.

Brillantina India, Véase anuncio en cuarta plana.

Por cable

Francia

Operaciones

El parte oficial de las operaciones de ayer dice lo siguiente:

Al norte del río Soma, las tropas francesas han ejecutado con éxito en el curso de la jornada y realizado, desde la región al sur de Le Transloy hasta el sur del bosque de San Pedro Waast, una serie de avances apreciables.

Entre Les Boeufs y Sailly-Saillisel han establecido sus líneas varios centenares de metros en dirección de Le Transloy.

Al este de Sailly-Saillisel se han apoderado de una trinchera y han conquistado la mayor parte de la aldea de Saillisel.

Al sur de esta aldea, han atacado por tres lados a la vez el bosque de San Pedro Waast, poderosamente organizado por los alemanes y han efectuado un serio avance.

Se han apoderado sucesivamente de tres trincheras que defendían el cuerno norte de dicho bosque y de toda la línea de posiciones adversarias en los alrededores suroeste.

La lucha ha sido particularmente encarnizada en esta parte del frente.

Violentos contraataques alemanes han sido brillantemente rechazados con granadas de mano y a la bayoneta.

En el curso de estas acciones, los franceses han hecho 522 prisioneros, incluso 15 oficiales.

En la orilla derecha del río Mosa, la lucha de artillería prosigue en la región de Douaumont.

Día de relativa calma en el resto del frente.

Oriente

El comunicado de Bucarest dice que continúa nuestra persecución en el Paso de Vulkan.

Hemos capturado otros cuatro cañones y mucho material de guerra.

Violenta lucha en el Paso de Rotertum.

El enemigo atacó violentamente en el valle de Buzen y ocupó dos alturas.

Hemos progresado más allá de la frontera.

Comunicado francés

El comunicado francés de hoy dice lo siguiente:

Realizamos progresos en la región de Les Boeufs.

Los alemanes han obtenido una pequeña ventaja en la región de Sailly.

Autonomía polaca

El mismo comunicado añade que la concesión de la autonomía a Polonia se atribuye a la falta de hombres que empieza a sentir Alemania.

La concesión de la autonomía le permitirá la utilización del ejército polaco.

Exitos italianos

La ofensiva italiana continúa con actividad. El corresponsal especial de "La Tribuna" de Roma, comunica que el ejército austriaco en el sur del Carso ha perdido el contacto con el ejército del norte.

Folletín de LA PRENSA 69

Los hijos del delito

POR

E. Michelena

¿por qué me trata usted con esa crueldad?

—¡Caballero, por su madre, por su hermana, le ruego que se vaya!

—En seguida que me haya usted contestado.

—¿Pero qué es lo que usted quiere?

—¿Ha pensado usted en lo que le dije el otro día?

—No comprendí bien lo que me quiso decir y ya no he vuelto a acordarme.

—Le propuse a usted llevarla a París para que buscásemos juntos a la loca de la hacienda de los Sorbiers.

—¡Semejante proposición es un insulto, caballero!

—¡Yo, insultar a usted, Clara, con tanto como la quiero! — exclamó el joven aristócrata adelantando un paso hacia ella.

La muchacha se parapetó detrás de una mesa gritando:

—¡No se acerque usted, no se acerque ..!

—¿En tan mal concepto me tiene?— preguntó él con una falsa sonrisa.

—No, pero veo que trata usted de perjudicarme.

Gustavo dejó escapar una risita seca y nerviosa

—Clara — añadió con voz febril e impaciente,—no tiene usted la culpa si la encuentro adorable, pero tampoco la tengo yo si en mi corazón ha nacido por usted un amor violento que me consume... Todo cuanto poseo, lo pongo a sus pies, se lo doy .. Acceda usted a venir conmigo a París, y yo la haré la mujer más envidiada, la más dichosa ..

—Y una perdida, ¿no es cierto?—replicó la joven dirigiéndole una mirada de desprecio.—¡Usted sin duda ha creído que porque soy pobre y carezco de familia, podía hacer fácilmente de mí su querida! Se ha equivocado usted, señor de Presle. Por humilde que me considere usted a su lado, yo coloco mi honor por encima del nombre y de la fortuna de usted.

—¿Y por qué no me quiere usted, Clara?

—¿Por qué? ¡Pues porque le odio y es repulsión lo que me inspira!

—¡Vaya usted con cuidado! ¡Usted no sabe de la que es capaz un amor como el mío! — exclamó el condesito mirándola con ojos inflamados de deseo.—¡Se lo aseguro, no saldré de aquí sin haberla estrechado entre mis brazos, y sin que usted me haya dado un beso!

La muchacha se irguió soberbia de indignación y en actitud de desafío.

—Esas palabras prueban lo que usted vale —repuso con voz sorda.—Ignoro qué calificativo se da en la sociedad de usted al hombre que amenaza de ese modo a una mujer; entre nosotros eso se llama una cobardía

Gustavo se precipitó sobre ella y la enlazó en sus brazos.

—¡Socorro, socorro!—gritó la muchacha con todas sus fuerzas y tratando de desasirse con energía.

—Hermosa Clara—contestó él con ironía,—pierde usted el tiempo en mezclar sus chillidos con el rugido del viento.

—¡Miserable, miserable!—replicó ella, abofeteándole.

El condesito estrechó más el abrazo, y la joven sintió que perdía la respiración. Con un esfuerzo sobrehumano logró desasirse, y pretendió refugiase en la otra habitación; pero no tuvo tiempo. En dos saltos Gustavo la alcanzó, y nuevamente se encontró Clara como en un circulo de hierro, entre los brazos del infame, que al mismo tiempo que conseguía esto derribó la mesa de un puntapié, cayendo la lámpara que se apagó al estrellarse contra el suelo.

La joven comenzó a chillar de nuevo, desesperadamente.

—Serás mía, es preciso, lo he jurado—decía entre dientes el joven crapuloso.

La lucha en las tinieblas de aquellos dos seres igualmente jóvenes y fuertes se hizo encarnizada y terrible. Clara no trataba de enternecer a su antagonista con súplicas y llantos, sólo trataba de defenderse valientemente.

Hubo un momento en que sintió sobre su garganta los labios abrasados de Gustavo. Ese contacto le produjo el efecto de una mordedura. Se retorció en todos sentidos con sobresaltos convulsivos. Sus pies tropezaron con los de la mesa, que la hizo tambalear y caer luego, arrastrando en su caída al condesito.

La lucha fué entonces más terrible. Oprimida, ansiosa, con el suelo como una serpiente. De pronto lanzó un grito de alegría feroz. Acababa de encontrar unas tijeras que palpando cayeron bajo sus manos. Su inofensivo ins-

Ministerio de Cultura 2010

Linea "Pinillos"

LOS VAPORES ESPAÑOLES DE 5.000 Y 8.000 TONELADAS.

Miguel M. Pinillos
Y Martín Saenz

saldrán de Santa Cruz de Tenerife los días 14 y 20 de Noviembre, respectivamente, para la

Habana y escalas

admitiendo pasaje de todas clases.

Para informes.—**Antonio Cabrera de las Casas**
Calle Candelaria, 23, pral.

Otra columna italiana avanzó silenciosamente a través de los bosques, efectuándose la rotura sobre el río Wippach.

Los dos ejércitos están amenazados de ser envueltos.

Alemania

En Francia

Nauen, 6.—Ejército del príncipe heredero Ruperto de Baviera.—Hoy fueron rechazados ataques parciales enemigos emprendidos muy al este del Ancre, al norte de Courcelette, cerca de Gueudecourt y al noroeste de Sailly.

Ejército del kronprinz

Habiendo el adversario dirigido repetidamente su fuego de artillería desde la plaza de Reims, sobre diversos pueblos situados detrás de nuestra línea de combate en la Champagne, no evacuados por la población civil, nuestra artillería contestó ayer bombardeando la ciudad.

A la derecha del Mosa aumentó en varios sitios la lucha de artillerías.

En Rusia

Frente del príncipe Leopoldo de Baviera.—Nuestras tropas tomaron ayer, casi sin pérdidas, la aldea de Moshuki, al este de Goduzischki, apresando a más de 60 soldados y cogiendo varias ametralladoras y lanzaminas.

Por lo demás, sigue sin cambio la situación.

Frente del archiduque Carlos

En Siebenbürgen septentrional lograron los rusos obtener algunas ventajas en el sector de Toelyges.

La altura de Rosca volvió a ser reconquistada por nuestras tropas.

Por la conquista del Clabucetu y del Baiuliu completaron sus éxitos recientemente obtenidos delante del desfiladero de Predeal.

Está en nuestro poder la posición de Clabucetu, poderosísimamente construída y defendida por el adversario con encarnizamiento.

Aprisionamos en total a 1.747 rumanos, cogiendo además ocho cañones y veinte ametralladoras.

Al efectuarse el despejo del campo de batalla, al nordeste de Campolung, entre Argesuliu y el valle de Targuliu, nuestras tropas enterraron a más de mil cadáveres rumanos.

Progresando nuestro ataque al sudeste del desfiladero de la Torre Roja, hicimos 150 prisioneros en ocasión de un encuentro con destacamentos avanzados rumanos al oeste del desfiladero de Szurduk.

Bombardeo

Cruceros enemigos bombardearon la plaza de Constanza, ocasionando algunos daños materiales; fueron ahuyentados por nuestra artillería y por ataques de nuestros aviadores.

Detalles de la proclamación de la independencia de Polonia

La ceremonia de la proclamación de la independencia de Polonia, se celebró el último domingo en el palacio de los antiguos reyes polacos, de Varsovia.

El salón del antiguo palacio donde se verificó el acto, se hallaba muy adornado. Al llegar la hora fijada el gobernador general alemán von Beseler, ante numerosa concurrencia, leyó en alemán el decreto proclamando la independencia del reino de Polonia, y seguidamente el diputado alemán conde de Hutten-Czapski, repitió dicha lectura en idioma polaco.

Habló a continuación el rector de la Universidad de Varsovia, dando las gracias, siendo muy aplaudido su discurso.

Terminado éste, el gobernador alemán abandonó el salón, trasladándose al Gobierno Militar.

La ciudad de Varsovia apareció engalanada el domingo de la proclamación, y muchos de sus habitantes circulaban por sus calles vistiendo el traje nacional polaco

Italia

Avance italiano

El comunicado de Roma dice que continúa con creciente éxito el avance italiano en la región de Carso.

Apoderáronse de la cima del monte de Faiti, llegando en su avance hasta la región de los bosques.

Prisioneros

El ejército italiano ha hecho en los últimos avances centenares de prisioneros austro-húngaros.

Peninsula

Asuntos canarios

Madrid, 6'16.—El ministro de Hacienda, señor Alba, nos ha dicho que está recibiendo telegramas de Las Palmas, en que se le piden consignaciones en el presupuesto para las obras del puerto de la Luz, y para reparación del Museo Canario.

Además piden una subvención para el Gabinete Literario.

El señor Alba ha dicho que procurará atender, en cuanto sea posible, las peticiones que se le hagan para esa provincia.

Vapor español encallado

Telegrafían de Oporto que en el puerto de Leixoes ha encallado el vapor español "Joffre".

Toda la tripulación del buque logró salvarse.

Ministro enfermo

Hállase enfermo el ministro de Marina, señor Miranda, el cual ha tenido que guardar cama.

Le han visitado varios de sus compañeros de Gabinete.

Diputado

Por el distrito de Arzúa ha sido proclamado diputado por el artículo 29, el conocido escritor Luis Bello.

Este y el señor Salvatella, también proclamado, han recibido muchas felicitaciones.

Política

El conde de Romanones desmiente los rumores que vienen circulando sobre crisis ministerial.

Asegura que nunca fué tan robusta como ahora la vida del Gobierno, y que está muy satisfecho del apoyo que las izquierdas han ofrecido a los proyectos económicos.

Insiste en que éstos serán aprobados.

Un coronel se dispara un tiro

Comunican de Oviedo que el coronel señor Díaz Gómez disparóse un tiro de revólver, hiriéndose gravemente.

Témese un fatal desenlace.

Pensión

Se ha presentado hoy al Congreso una proposición, pidiendo se conceda una pensión vitalicia a la viuda de don Estanislao Figueras.

Las sesiones de hoy

En el Senado, el señor Lastres desarrolla una interpelación sobre la criminalidad infantil, exponiendo datos muy alarmantes.

Le contesta el ministro de Gracia y Justicia, prometiendo estudiar este problema.

Reformas militares

Léese el proyecto de reformas militares, modificado por la Comisión, quedando sobre la mesa para estudio de los senadores.

Congreso

En esta Cámara la concurrencia es mayor que en días anteriores.

A poco de comenzar la sesión, promuévese un violento incidente entre los señores Romeo y Villanueva, por cuestiones reglamentarias.

El señor Romeo se pacifica al fin.

Subsistencias

Comienza la discusión del proyecto de ley de subsistencias.

Consumen turnos los señores Castillo, Romeo y vizconde de Eza, proponiendo varias modificaciones al proyecto.

Interviene el señor Alcalá Zamora, que combate a los acaparadores del trigo.

Pide que se establezca una tasa para el carbón.

Cierva

El ex ministro, señor Cierva, excita a que se proceda con energía para obligar a cumplir la ley, ya que la situación exige radicales medidas,

De lo contrario, dice, habrá que residenciar el Gobierno.

Hablan después varios jefes de minorías.

Sesión permanente

Accédese a la petición del Gobierno de declarar la sesión permanente, para dejar aprobado esta noche el proyecto.

A cenar

A las nueve y media suspéndese la sesión para que marchasen a cenar los diputados.

Reanudaráse a las once y media.

Por la noche

Madrid, 6'24.—Continúa la sesión del Congreso.

En el banco azul casi todos los ministros.

Preséntanse varias enmiendas al proyecto de subsistencias, que se están discutiendo en este momento.

Calcúlase que el proyecto quedará aprobado al amanecer.

El debate de mañana

Existe gran expectación con motivo del debate de mañana.

Atribúyese al señor Urzáiz el propósito de hablar poco por razones de patriotismo.

Alguns periodistas han intentado interrogarle, pero el señor Urzáiz no ha querido hacer declaraciones, limitándose a decir que cumplirá con su deber.

Otra interpelación

El señor Rodés ha anunciado otra interpelación sobre la situación exterior de España, fundándose en que es necesario que se conozca claramente antes de entrar en la discusión del presupuesto militar.

Romanones, preocupado

Al jefe del Gobierno preocúpale la interpelación que ha anunciado el señor Rodés.

Esfuérzase para disuadirle de que la lleve a la práctica, prometiendo darle personalmente toda clase de informes.

El señor Rodés parece que insiste en interpelar sobre tan importante asunto, y en este caso, créese que se abordará definitivamente el tema de la neutralidad.

Con motivo de estas incidencias están animadísimos los círculos políticos, haciéndose infinidad de vaticinios.

En general, nótase una incertidumbre completa, pues cada vez preséntase más nebulosa la situación.

Ultimas noticias

Comunicado francés de anoche a las doce

Al norte del Somme, los franceses han continuado progresando durante el día en la parte norte del bosque de Saint Pierre Vaast.

El número de prisioneros hechos por los franceses en este sector, pasa de 600.

Se ha confirmado que los alemanes, durante los violentos contraataques que efectuaron en la noche de ayer, sufrieron considerables pérdidas.

En el frente de Verdun, nada que señalar.

Unicamente continúa la lucha de artillería en las regiones de Douaumont, de Vaux y de Damloup.

En los Vosgos, un golpe de mano efectuado contra uno de nuestros pequeños puestos del valle de la Fecht, ha fracasado.

En el resto del frente ha reinado calma absoluta.

Ejército de Oriente

Sobre todo el frente no ha habido más que señalar durante la jornada del 5 de Noviembre, que luchas de artillería, sostenidas con intermitencias, y algunos encuentros de patrullas.

Los aviones ingleses han lanzado numerosas bombas sobre Bogdanci.

Comunicado inglés

El parte de Londres dice:

Atacamos en diversos puntos del frente, realizando algunos progresos.

Cogimos numerosos prisioneros.

En nuestra derecha limpiamos de enemigos algunos puntos.

En el centro progresamos en una extensión de mil yardas.

Ocupamos las alturas de Labutte y Warlancourt.

Submarino destruído

De Copenhague dicen que el submarino alemán "21-20" ha encallado en aguas danesas de Harbeore, volando después por efecto de un torpedo.

Los trozos del submarino cayeron a gran distancia.

Otra gran batalla en el Somme

Un radiograda de Nauen dice que a orillas del Somme se está librando otra formidable batalla.

Añaden estas noticias que enormes contingentes de tropas aliadas y toda la artillería intervienen en la lucha.

El empuje de los aliados contra el ejército del general Below es formidable.

La batalla se está librando en una extensión de 20 kilómetros.

BOLSA DE MADRID

Londres a la vista.....	23.20
París a la vista.....	83.60
Interior 4 por 100.....	75.10
Acciones Banco España...	442.00
4 por 100 amortizable...	00.00
5 por 100 amortizable...	97.80
Deuda exterior, 4 por 100	00.00
Ferrocarriles del Norte...	000.00

Corsetería á medida
Santa Cruz—F. PRATS—Tenerife
Corsés, Fajas, Tirantes, Corselets. Ultimas novedades. Precios baratísimos. Envíos, franco de porte.

Neumaticos 'Michelin'

SE ACABAN DE RECIBIR
Grandes existencias en todas las medidas **Alberto Carmacho Alfonso XIII 32**

Academia Tenerife
Institución politécnica dirigida por D. Antonio Hernández Pérez, Catedrático por oposición.
Preparación para opositar cátedras. Ingreso en Academias militares; cuerpo de correos, telégrafos, pericial, contadores de fondos provinciales, secretarios de Ayuntamientos, etc. Carreras de Peritos industriales. Estudios completos de Teneduría de libros. Idiomas. Otras carreras especiales.
Pídanse reglamentos.
Viera y Clavijo, 14

Camisería Madrid
Si os queréis convencer que los precios porque son vendidos todos los artículos pertenecientes a camisería y artículos de novedades para caballeros y señoras, hacer una visita a la **Camisería Madrid** donde hallaréis una diferencia de un 50 por 100 más barato que en cualquier otra parte.
Camisas, cuellos, corbatas y géneros de punto en todas clases y tamaño en la acreditada **Camisería Madrid**, donde encontrará el público a su disposición el mayor y más completo surtido en las últimas creaciones de dichos artículos, bolsos para señora, maletas de viaje y otra infinidad de artículos última novedad.
20—CRUZ VERDE—20
No confundirse: **Camisería Madrid.**

Hotel 'Paris House'
El nuevo dueño de este magnífico hotel, instalado en la calle de Cruz Verde número 16, don Carlos Hernández, participa a su numerosa clientela y al público en general, haber introducido grandes mejoras en dicho establecimiento.
El "París House" cuenta con esmerado servicio y una excelente cocina.
Se admiten abonos a precios reducidos.

COOPERATIVA CIVICO MILITAR

CONVOCATORIA

Con el fin de continuar la sesión suspendida el 5 de Septiembre último se convoca a los señores socios para el día 8 del actual, a las 3 de la tarde, en el Salón Novedades, advirtiéndose que serán válidos todos los acuerdos que se adopten, cualquiera sea el número de asistentes.

Santa Cruz de Tenerife, 4 de Noviembre de 1916.—V.° B.° El presidente accidental, **Francisco Hernández Sáyer.**—P. A. de la J. D. El secretario, **Francisco de P. Millán.**

Incubadoras combinadas "Simplicity"

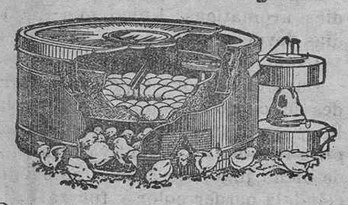

Para pedidos é informes dirigirse á su agente
Angel Cruz.—San José 8

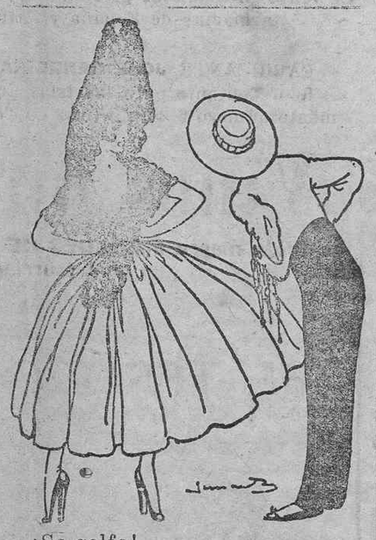

—¡So golfo!
—¡So chulona, estás loquita por mi jechura.
—Abur, Adonis, quita, déjame. Ni que usaras **Peca-Cura.**
Jabón, 1'25 ..... Crema, 1'75
Polvos, 2'00 ..... Agua, 5'00
Creación de Cortés Hnos.—Barcelona

MOTOCICLETA "Henderson"
¿HA VISTO USTED ESTE NUEVO MODELO DE MOTOCICLETAS?
Puede clasificarse como un automóvil de dos ruedas; motor de **cuatro cilindros**, con válvulas mandadas, 12 H. P., cambios de velocidad, arranque de pie muy cómodo, transmisión por cadena, lubrificación mecánica, cigüeñal montado sobre cuatro cojinetes, embrague de disco tipo automóvil, con manejo de mano y pie, freno muy potente, movimientos muy suaves. La única moto que reune mejores condiciones para agregarle el coche lateral, por la flexibilidad y poder del motor y que pueda andar al paso de una persona sin trepidación ninguna. Para informes y ver modelos al natural,
CLAUDIO PEREZ.—FINCA BALLESTER.—TENERIFE
SE NECESITAN SUB AGENTES PARA GRAN CANARIA Y LA PALMA

PORT OROTAVA
THE "HOTEL MONOPOL"
Moderate inclusive Terms

Espejos
SE RESTAURAN, DEJANDOLES EN PERFECTO ESTADO
Informarán en la administración de Loterías núm. 2
ALFONSO XII, 17

Colegio para señoritas de Nuestra señora del Carmen
DIRIGIDO POR DON RODRIGO DE LA PUERTA Y VILA
Méndez Núñez, 32
Este Centro de enseñanza, único qne en Tenerife se halla incorporado oficialmente a la Escuela Normal de Maestras de La Laguna, está instalado en un amplio e higiénico edificio, cuenta con un claustro de distinguidos profesores y posee un moderno material científico y pedagógico.
Su enseñanza está dividida en clase de párvulas, elemental y superior, todas las asignaturas que comprende la carrera del Magisterio y del Bachillerato, clase de adorno, dibujo, pintura, música, francés y labores.

CAMISERIA NEW ENGLAND
Precio fijo—VARONA Y RUIZ—Teléfono núm. 201
PLAZA DE LA CONSTITUCION, 3
GRANDES NOVEDADES en corbatas, cuellos, pañuelos, en seda, hilo, y algodón, tirantes, ligas, paraguas, bastones, impermeables, cubre-polvos, mantas para viaje.
ROPA BLANCA PARA SEÑORA Y NIÑOS, modelos última creación, Juegos para novias de tres, cuatro y cinco prendas desde 15 pesetas el juego.
GENEROS DE PUNTO, grandes surtidos en hilo, lana y algodón. Depósito único de la LANA MEDICINAL marca "Vigor, Doctor Robber's" verdaderamente inencogible, recomendada por la **Academia de Higiene.**

CORSES NATTY LAVABLE. Es el más cómodo, el más higiénico, el más económico, puede lavarse sin necesidad de desmontarlo. Precios de 8. 9, 11, 16, 18, 22 y 25 pesetas.
TIRANTES BENEFACTOR. (Privilegiado). Comodidad, elegancia e higiene se obtiene usando el tirante **Benefactor**, modelos especiales para señoras y caballeros.
AGUA DE COLONIA marca E. S. A. litro cuatro pesetas, medio litro 2'50.
ALCODENTAL es el mejor elixir, se compone de alcohol puro rectificado, productos vegetales antisépticos y esencias naturales absolutamente puras. Frasco una peseta.
JABON DE LA PAJARITA con monedas de **oro y plata** en muchas de ellas. Precio una peseta pastilla.
DEPILATORIO MERVEILLE, es el más rápido, el más inofensivo, no irrita la piel. Frasco cuatro pesetas.
PLATA MENESES. Surtido completo en Cubiertería, artículos propios para regalos y objetos para el Culto Divino. Precios, los de fábrica.

Corsés á medida — Vda. de Gil — Fajas á medida
VALENTIN SANZ, 8
Se han recibido los últimos modelos para la próxima temporada

Colegio de Señoritas de Nuestra Señora de los Remedios
DIRECTORA: Doña María Cristina Gámez y Santaella
MAESTRA SUPERIOR
TEOBALDO POWER, 4
Siguiendo para la enseñanza, los procedimientos más modernos y pedagógicos, se garantiza al público una enseñanza tan completa como sólida, tanto en lo correspondiente a Escuela, fundamento principal de la Superior, como en la que constituye la carrera de "Maestra de primera Enseñanza", a la que con especialidad se dedica.—Se aceptan internas y medio internas.

33, ALFONSO XIII, 33
CEMENTOS DE VARIAS CALIDADES a precios ventajosos.
MAIZ Español y Argentino se vende también a precios sumamente económicos.
33, ALFONSO XIII, 33

SOMBREROS PARA SEÑORAS
Sombreros felpa, terciopelo, lana, fieltro.—Flores.—Plumas.
Cascos terciopelo desde 6'50 pesetas.—Flores desde 1'50.—Plumas desde 1'75
SAN CLEMENTE, 5

Ministerio de Cultura 2010

Casas de Banca

NOCOLAS DEHESA
BANCA Y CAMBIO
ALFONSO XIII 64
Compra cheques y letras.
Emite giros sobre todos los paises.
Pagos telegráficos.
Cartas de créditos.
Descuentos y cobros.
Cambios y toda clase de operaciones bancarias.

MILLER WOLFSON & COMP. LTD.
BANQUEROS
EDUARDO COBIAN, 3
Santa Cruz de Tenerife

Consultas médicas

CASA DE SALUD
MEDICO-QUIRURGICA
(NURSING HOME)
del Dr. J. Rodríguez López
Calle 25 de Julio, número 23
(Barrio de los Hoteles)
Personal técnico
Un médico Director.
Tres idem Ayudantes.
Un idem Radiologo.
Un idem Director del Laboratorio.

Cirugía general. Enfermedades de vías urinarias y matriz. Operaciones de vientre, vías digestivas, apendicitis, hernias, etc., etc.
Garganta, nariz, oidos y ojos.—Graduación de la vista.—Inyecciones de 606.—No se admiten enfermos de enfermedades contagiosas.
HORAS DE CONSULTA
De 11 a 1 y de 4 a 5.
PARA POBRES: De enfermedades de garganta, nariz, oidos y ojos, los lunes, miércoles y viernes a las 12 de la tarde.—Enfermedades de vías urinarias y matriz, etc., los martes, jueves y sábados a las 12 de la tarde.

CASA DE SALUD OPERATORIA
DE NUESTRA SEÑORA DE LOURDES
Barrio de los Hoteles.—Robaina, 12
DIRECTOR:
Doctor Veremundo Cabrera
Cirugía general. Operaciones de vientre. Cura radical de hernias. Operación de la apendicitis, de tumores de la matriz, de quistes del ovario. Vías génito-urinarias. Ginecologia (enfermedades de la mujer).
SIFILIOGRAFIA
Inyecciones intravenosas de SALVARSAN
(606 EHRLICH)
Consulta, todos los días de 11 a 12, excepto los domingos.
En los meses de Agosto, Septiembre y Octubre, las horas de consulta serán de 9 a 11 de la mañana, los lunes, miércoles y viernes.

D. AROZARENA
Médico cirujano
San Francisco Javier, 60. San Francisco, 17.
CONSULTA DE 1 A 3
Teléfono 402 Patente núm. 6
Mientras dure la guerra recetará gratis a los pobres diariamente de 1 a 2.

CASA DE SALUD
MEDICO-QUIRURGICA
DEL DOCTOR COSTA
Esta Casa de Salud montada con todos los adelantos modernos, y con verdadero "confort", posee instalaciones completas y perfectas de medicina física (baños de vapor), masaje, rayos X alta tensión, baños eléctricos, *aire caliente, radium, etc., y un departamento modelo para cirugía).*
Se admiten en ella toda clase de enfermos, salvo los que padezcan enfermedades mentales o infecto-contagiosos.
Horas de consulta: martes, jueves y sábados, a las cuatro de la tarde.

JOSE NAVEIRAS
MEDICO
Ha trasladado su clínica a la calle de Santiago número 36.
Horas de consulta. de 12 a 2.
Teléfono.

CLINICA MEDICO-QUIRURGICA
DEL DOCTOR A. FELIPE REAL
Enfermedades de la mujer.
Afecciones del estómago e intestinos.
Sistema nervioso.
SIFILIOGRAFIA. Inyecciones intravenosas de SALVARSAN (606) y NEO-SALVARSAN.
Consultas diarias, de 2 a 4.
MARINA, 41.—Teléfono, 218.

DIEGO LOPEZ DAUTE
MEDICO CIRUJANO
Serrano 44 — Teléfono 466
Consultas generales de medicina interna, especial de tuberculosis, enfermedades de la infancia gastro-intestinales y de la sangre.
Consultas todos los días de 2 a 4 de la tarde y de 7 a 8 de la noche.

CLINICA OPERATORIA
DEL DOCTOR MAS
Curación radical de las hernias y apendicitis.
Cirugía de vientre y génito-urinaria.
Nuevo tratamiento para la curación radical de las úlceras (llagas) de las piernas.
Aplicación intravenosa de SALVARSAN (606 y NEOSALVARSAN.
Tacoronte.—Consulta, de 2 a 4.

RAMON MARTIN ESPINO
MEDICO CIRUJANO
Valentían Sanz, número 7
Consultas, de 11 a 1, San José, 38.
Martes, jueves y sábados, gratis a los pobres, de 4 a 6.

REYES—DENTISTA
CLINICA MODERNA
Calle de Pérez Galdós, número 6
Teléfono número 408
Horas de consulta, de 8 a 6 tarde.

Comerciales

RESTAURANT "BRISAS DEL TEIDE"
DE CONCEPCION PACHECO
5, calle Esquivel, 5. Puerto de la Cruz
Esta antigua casa, que por su "confort", esmerado servicio y exquisita comida ha merecido siempre el favor de las personas de buen gusto, continúa su trabajo, que ofrece al público.
Sirve a cualquier hora almuerzo y comida, sopa, tres platos, postres, pan, vino y café, a **DOS PESETAS.**
Los domingos y días festivos se sirven en la comida cuatro platos, por el mismo precio. "Brisas del Teide" dispone de cómodas y aseadas habitaciones, desde pesetas 3'50 a 5 con desayuno.
Buen servicio de cantina, siempre provisto de los mejores vinos, licores y tabacos; este restaurant es el preferido por el público, viéndose siempre sus amplios salones muy concurridos y animados, y sus dueños desviviéndose en atender a sus contentos favorecedores.

SEMILLAS PURAS
Hortalizas, flores, forrageras
Gran surtido de todas las variedades.
Alfalfa superior, clase especial, por su gran rendimiento y resistencia.
Ventas al por mayor y detalle, con precios muy económicos.
A. Vandewalle. Alfonso XIII, 87.

LA CRISIS DEL TABACO
"AGUILA TINERFEÑA"
Fabrica de tabacos de
MANUEL MORALES Y CLAVIJO
Los tabacos de esta casa, se recomiendan por su buena calidad y cuidadosa elaboracino, pues como sabe mi numerosa clientela, no escatimo, dentro del negocio, poner lo mejor en las ramas que se adquieren.
A contar desde la publicacion de presente anuncio, aumento el 10 por 100 en los cigarrillos **"¿Leoncitos a mi?"** con legítimo habano. **"El clavileño"** no puede ser mejor; es puro, limpio, por lo que resulta de un suave agradable, que no perjudica la garganta.
Con estas buenas cualidades de tabaco, resulta un buen premio, que se *reparte por igual. Si todos tienen derecho al primer premio, juzguen lo* que sepan fumar.
IMELDO SERIS, 121
Teléfono 471.-Santa Cruz de Tenerife

ALMONEDA PERMANENTE
Estanterías y mostradores.
Material eléctrico.
Maquinas de coser Singer.
Juguetería. Perfumería
Artículos de Bazar.
Precioso surtido de alfombras.
Artículos de oro y plata de ley.
Camas desde 20 pesetas.
Somiers desde 4 pesetas.
Mesas para fondas y cafés.
Muebles de todas clases, nuevos y de ocasión.
Libros y artículos.
Todo se vende muy barato y sin competéncia posible.—**Castillo 51.**

LA FUNERARIA — Imeldo Serís, 108
Teléfono núm. 422

SERVICIO PERMANENTE NOCHE Y DIA
LA AGENCIA MAS ANTIGUA DE SANTA CRUZ DE TENERIFE

Esta casa se ocupa tanto en pompas fúnebres de primer orden, como de las más modestas. Se hace cargo de toda clase de entierros, tanto al Cementerio antiguo como al moderno, así como también de exhumaciones, limpieza de sepulcros, cajas de restos, cruces, traslados de cadáveres, etc. Gran existencia en coronas, mortajas, capillas y cuantos adelantos existen hoy para funerales.
Por féretro, conducción al nuevo Cementerio, etc., para pobres 50 pesetas.—Esta empresa se encarga de cuantos asuntos relacionados con las iglesias se le recomienden.

El Progreso Agrícola de Tenerife
F. De Mary & Co (S. en C.)
GRAN FABRICA DE ABONOS QUIMICOS
Abonos garantizados para todos los cultivos y preparados para cada terreno.
Pulverizadores, azufradores, caldo Boldolés y polvos insecticidas.
Gran Fábrica de Mosáicos hidráulicos.
Cementos Portlan, marca **Neptuno.**
Tuberías para conducción de aguas, etc., etc.
Gerencia: Alfonso XIII (antes Castillo) número 3

"Los Alicantinos"
Gran fábrica modelo de **Hielo** transparente, movida por electricidad.—Despacho permanente: Pilar, 61.—Teléfono número 499. Santa Cruz de Tenerife.
Expediciones al interior, e islas adyacentes. **Cerveza** "Pilsen" en barriles de 25 y 50 litros; se despacha helada y también al detalle, en barrilitos de uno y de medio litro. **Mantequilla** selecta, helada, en paquetes de **460** gramos. neto. Servicio a domicilio, avisando por teléfono o al repartidor.

Cadbury Bros. Limited (Inglaterra)
Fabricantes de Chocolates, Cacao (especialidad en la marca BOURNVILLE) Bombas, Cajas de fantasía, etc., etc.
De venta en todos los Establecimientos y Confiterías.
Para pedidos y ver el muestrario, diríjanse a su
Representante, **D. Juan González Sanjuán.**
Puerto de la Cruz (Tenerife)

Linea de Vapores Fruteros DE Otto Thoresen, Christiania
Servicio semanal directo entre los Puertos de las Islas Canarias y Londres
SALIDAS DEL MES DE NOVIEMBRE DE 1916
Estos vapores reunen las mejores condiciones para llevar fruta y efectuarán la descarga en el **Middleton Wharf,** uno de los muelles mejor situados de Londres para la entrega de la fruta.

Servicio interinsular
Por los vapores SANCHO, SAN SEBASTIAN y SAN JUAN
Salidas regulares para la Palma, Gomera y Costa Norte de Tenerife
Para más informes dirigirse a las Oficinas de
OTTO THORESEN, Marina número 3.—Santa Cruz de Tenerife

PINILLOS
SERVICIO DE LAS ANTILLAS Y DEL BRASIL-PLATA DURANTE EL MES DE NOVIEMBRE DE 1916

FECHA	NOMBRE DEL VAPOR	DESTINO
Día 6	**Valvanera**	Santos, Montevideo y Buenos Aires (por Las Palmas)
Día 14	**Miguel M. Pinillos**	**Habana y escalas** admite pasaje de todas clases
Día 20	**Martín Saenz**	**Habana y escalas** admite pasaje de todas clases

Precios altamente económicos.—Servicio inmejorable.
Agente,
Antonio Cabrera de las Casas
Oficinas: Candelaria, 23 (cerca del muelle principal)

NOTA.—Debido a la fijeza de las escalas de los buques de esta Compañía, las notas de carga deberán estar presentadas en esta Agencia, a más tardar, a las 10 de la mañana del día antes del señalado para la salida de los mismos, no siendo posible la admisión de ningún conocimiento de carga después del día y hora expresados.

Linea de Vapores Fruteros á Liverpool DE Yeoward Brothers
Servicio semanal directo entre los Puertos de las Islas Canarias y Liverpool
Servicio del mes de Noviembre
Día 11 el magnífico vapor frutero ALONDRA
Estos vapores reunen las mejores condiciones para llevar fruta los cuales efectuarán la descarga en su muelle propio de Liverpool
SERVICIO INTERINSULAR
Vapor **ALCA**
Este barco con máquina auxiliar sale todas las semanas para el Puerto de la Cruz, admitiendo carga á flete económico.
Para más informes dirigirse á los señores
YEOWARD BROTHERS, Marina, 43. Sta Cruz de Tenerife

Sociedad "Navegación é Industria" de Barcelona
Servicio de correos entre Cádiz y Canarias que efectúan los vapores **Reina Victoria, Delfín y Hespérides,** con cómodas y lujosas cámaras, rápida marcha, luz eléctrica, telegrafía sin hilos y excelente trato.
CUATRO viajes cada mes, saliendo de Santa Cruz de Tenerife los días **2 ó 3, 11, 17 y 27.**
SERVICIO DEL MES DE OCTUBRE
Para Cádiz: Vapor **DELFIN,** capitán Gelpí, el día **2.**
Para Cádiz y Sevilla: Vapor **REINA VOCTORIA,** capitán Maestre, los días **11 y 26.**
Para Cádiz (vía Las Palmas): Vapor **DELFIN,** capitán Gelpí, el día **17.**
Para Las Palmas los días **7, 17, 22 y 29,** a las **8 de la noche.**
Para Santa Cruz de la Palma, los días **15 a las 8 de la noche.**
Agente,
J. A. BRAGE.
Cruz Verde, 24

FUERA CANAS SIN TEÑIRLAS NI ARRANCARLAS
Gran invento Brillantina India Sin grasa
Producto antiséptico, compuesto de raíces indias aromáticas. Unico que sin teñir, en pocos días devuelve a las canas su color primitivo.
Usándole no salen nunca.
Cura el humor herpético y demás enfermedades del cuero cabelludo. Fortifica la raiz del cabello y evita su caida, le devuelve el jugo perdido, pues la cana no la motiva otra causa que la falta de dicho jugo, sin el cual se devilita la raiz, haciéndole perder color y fuerza.
PRECIO CUATRO PESETAS
Exíjase en la etiqueta la figura de la India
De venta en todas las perfumerías, droguerías y farmacias de España y Extranjero

Marca registrada
FABRICANTE, **JOSE BARREIRA,** Marqués de Santa Ana, 11. MADRID.
Representante para las Islas Canarias, **Julio Blancas Laforett,** San Clemente número 5. Santa Cruz de Tenerife.

Vinos finos de Mesa
de Rioja marca MARQUES DE TERAN de Olíauri y "Viuda e hijo de J. Iturriagagoitia" de Haro
Representante: **Carlos Richardson**
Santa Cruz de Tenerife

EL TESORO DE LA VISTA

ROYMUND RIEU, OPTICO
Cristal lumier y cilíndricos para los defectos más difíciles de la vista. Se verifican toda clase de reparaciones en instrumentos Opticos.—Para todos los encargos dirigirse a esta Casa de Optica.
PEREZ GALDOS, 5

Disponible para la
Deutsch-Südamerikanische Telegraphengesellschaft, A.-G.
CABLE ALEMAN

LA PHŒNIX
(PHŒNIX ASSURANCE COMPANY LIMITED)
Compañía Inglesa de Seguros—Fundada en Londres en 1782
Ramo de marítimo
Esta Compañía asegura en condiciones ventajosas toda clase de mercancías que se importen y exporten en las Islas Canarias, cubriendo si desea el riesgo de guerra.
Delegación **Sixto Lecuona,** calle de Bethencourt Alfonso, número 15 (antes San José).—Santa Cruz de Tenerife.

El centén cubano
FABRICA DE TABACOS DE FRANCISCO PADRON
Brevas, Medias brevas, Londres y Reinitas, en cajas de 50.
Cazadores y Londres, en mazos de 25.
Brevas, Cremas, Panetelas, Conchas, Bebés, Aromas y Bocaditos en elegantes y cómodas carteras.
Reinitas y Trompetillas en cajitas de fantasía.
Palmitas y Republicanos, en mazos de 10.
Cigarrillos engargolados, de hebra, clase que compite con las mejores marcas de la Habana.
Cigarrillos elaborados con picadura de recortes de capa y papel Jean.
Paquetes de picadura de recortes con muestra para prueba.
Tabaco en polvo de calidad superior.
Todo el tabaco de esta marca es legítima hoja de Manicaragua (Isla de Cuba) de las mejores calidades, recomendándose por su exquisita aroma, buen gusto y perfecto arder.
Mis cigarrillos no llevan estampitas, ni hago concursos de premios porque no rebajo la calidad del tabaco para compensar dichos gastos.
FABRICA: Calle de la Caleta número 15.
DEPOSITOS
En esta Capital, Caleta número 15 y Tabaquería "La Marina".—En Las Palmas, D. Andrés Cabrera.—En La Laguna, D. Juan Penedo.—En la Orotava, D. Francisco Miranda.—En el Puerto de la Cruz, D. Luis Rodríguez.—En Vilaflor, D. Eduardo Trujillo.—En San Sebastián (Gomera), D. Andrés Hernández.

LA UNION MARINE
Compañía Inglesa de Seguros Marítimos, Transportes y Valores
Fundada en el año 1863 y establecida en España desde el año 1891

Capital social	**Pesetas**	**32.700.000**
Siniestros y averías pagadas en 1914. . .	"	**12.989.000**
Inversiones y efectivo disponible	"	**22.042.143**

Condiciones de Seguros, liberales y Primas módicas.
DIRECCION DE LA SUCURSAL ESPAÑOLA EN MADRID
SEGUROS INTERINSULARES
Esta compañía admite también seguros en vapores mandados por patrones y en algunos casos en veleros.
Todos á primas económicas.
Delegado en Santa Cruz de Tenerife **Ramón Baudt** Plaza del Patriotismo núm 1—Teléfono 396
Acepta el riesgo de guerra á primas económicas.

Probad el más apreciado y castizo vino español
N. P. U.
Bodegas del Excmo Señor Duque de Almodóvar del Río
Sánchez Romate Hnos.—JEREZ

Academia preparatoria para carreras especiales
Inscrita en el Instituto General y Técnico de Canarias
Fundada por D. JUAN GAVIÑO, en 1899
Robayna, 5 y 7, Méndez Núñez, 10
Preparación para Ingenieros, carreras Militares, Correos, Comercio, Telégrafos, Auxiliares de Obras públicas, Maestros, Bachillerato y para todas aquellas carreras cuya preparación sea científica.
COLEGIO DE SEÑORITAS
(ANEXO A LA MISMA)
Preparación para la carrera de Maestra de primera Enseñanza, Comercio y el grado de Bachiller.—Clase de primera Enseñanza.
COLEGIO DE NIÑOS
Preparación para ingresos según los diferentes programas.
CLASES DE ADORNO
Francés, Inglés, Música y Dibujo
Director, **Rafael Gabiño.**

The Perfection
Recomienda como especialidad su nueva bebida **"ALSINA"**
Al mismo tiempo ofrece los demás productos que vende:

Cidra Champagne	Vermouth á la Soda
Va-Bien	Agua de Seltz
Ginger-Ale	Agua de Soda
Limonada	Agua de Tónico
Naranja	Agua de Apolinares
Fresa	Agua de Carlsbad
Melocotón	Agua de Kissingen
Frambuesa	Agua de Fachingen
Zarzaparrilla	Agua de Vichy
Cidra de Piñas	Se sirven á domicilio

avisando por teléfono número 415

REID y REID. Puerto Cruz
Maderas de construcción.—Tuberías de hierro galvanizado.—Materiales de construcción.—Pinturas y barnices.

Camacho's Empresa de automóviles
Automóviles de alquiler en Santa Cruz, Tacoronte Villa Orotava y Puerto de la Cruz.
Automóviles de Punto en Santa Cruz. Servicio permanente.
Alquilando los autos de esta Empresa desaparece para el viajero el riesgo de un retraso ó de quedarse en el camino por avería ó cualquier otro accidentet Al primer aviso acudirá inmediatamente otro auto del más próximo de nuestros garages.
Nuestros precios son siempre los más económicos.
No emprenda ningún viaje sin consultar antes nuestra tarifa de precios convencionales.
Dirigirse en Sta Cruz á nuestro Encargado D. Domingo González.
Camacho's automóviles teléfono núm. 355 ú Hotel Camacho teléfono número 128 —En la Villa de Orotava teléfono núm 99 —En el Puerto de la Cruz, teléfono núm 141

Ministerio de Cultura 2010