ADVERTENCIA

Toda clase de correspondencia, lo mismo literaria que administrativa, se dirigirá á nombre del Director ó Administrador, á la calle de la Rúa, núm. 25, Imprenta y librería de Núñez. — *Teléfono nº 37.* — No se devuelven los originales.

Número suelto cinco cts.

El Adelanto

DIARIO DE SALAMANCA

PRECIOS DE SUBSCRIPCIÓN

En Salamanca, un trimestre. . . . . 3'75 ptas.
Fuera de la capital, un trimestre . . 4'50 id.
Anuncios y otros insertos, precios por tarifa.
Todos los pagos anticipados.
Talleres: Ramos del Manzano, 42.—*Teléfono nº 67.*

Número atrasado diez cts.

Dos ediciones diarias. | Miércoles 20 de Diciembre de 1911. | Año XXVII.—Núm. 8.438.

Almacén de paños.

JUNQUERA H.nos

Plaza del Mercado, números 68 y 70.

SALAMANCA

Ventas por mayor y menor.

Inmenso surtido en todos los géneros pertenecientes al ramo de pañería. Artículos especiales para sacerdotes.

GRANDES VENTAJAS EN PRECIOS Y CALIDADES

Fábrica de géneros de punto á la medida.

Felipe Briega Martín. Zamora, número 35 - Salamanca.

Premiado en varias Exposiciones.

Especialidad en encargos á la medida.

Marca de Fábrica

Terminada la instalación completa de esta acreditada fabrica, se reciben encargos de todos los artículos del ramo sujetos á medidas especiales.—Tanto la antigua fábrica de Ciudad Rodrigo, como los talleres de la calle de Zamora de esta, número 21, se han reunido en el único establecimiento Zamora, 35, Salamanca. Esta casa no tiene sucursales.—Ventas al por mayor y al detall: Zamora, 35 (antiguo local de la Trevejana).

Sociedad anónima española Körting

Madrid: Floridablanca, 3.

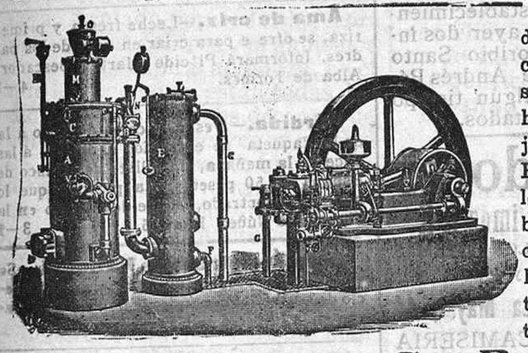

Instalaciones de Motores de gas Körting por aspiración, las más económicas en su marcha. Calefacciones higiénicas por vapor de baja presión y termosifón. Pulsómetros, centrífugas de los últimos modelos, bombas rotativas. Aparatos por chorro Körting. Máquinas herramientas. Utiles. Gatos. Aparejos y cabrestantes.

José Vaquero, San Pablo, 80.

Comercio de paños y novedades del reino y extranjero de

Nicolás Albertos.

ESPECIALIDAD EN GENEROS PARA EL CLERO

25 - Rúa - 25 Salamanca.

Capas, mantas, capotes de monte, panas, impermeables, paraguas, etc., etc.

Esta casa tiene bien demostrado que vende géneros superiores y baratos

J. León Arias

DENTISTA

Calle de Toro, número 2

hoy Doctor Riesco), entrada por el arco de la plaza Mayor.

¡SEÑORAS!

Todo el mundo lo dice, no se oye otra conversación entre las damas, para vestir con elegancia y comodidad es indispensable encargar un corsé á medida, último modelo, en la acreditadísima corsetería á medida

Casa Niño

Plaza Mayor, 46, principal.

El "606,,

Lo inyecta el médico especialista en enfermedades secretas

Ramón Acedo

Jesús, 7, Salamanca.

Horas de consulta: de once á una de la mañana y de cuatro á ocho de la tarde.

Rodríguez H.nos

"LOS ZAMORANOS,,

(Chamberí)

FABRICANTES DE AGUARDIENTES Y LICORES

Cosecheros, almacenistas y exportadores de vinos.

Casa y bodegas en Torrijos (Toledo).

COMPRA Y VENTA

de toda clase de cubas y pipas.

SOMBREROS Y ABRIGOS PARA SEÑORAS Y NIÑAS

NUEVOS MODELOS

Grandes rebajas de precios por fin de estación.

Al Modelo París-P. Mayor, 38

ENCENDEDOR **Maüsser**

Inrompible.

El más práctico y duradero

Piedras legítimas Imperator, 0,75 docena.

Grandes descuentos á los revendedores

Se vende autorizado en la casa más importante de camisería

La Tijera de Oro

CORSETERIA A MEDIDA DE PLACIDO HERNANDEZ

Plaza Mayor, número 14.

En esta acreditadísima corsetería, donde toda su numerosa clientela queda altamente satisfecha por su elegancia y buena confección, se reciben todas las semanas los últimos modelos.

Peletería: Ultimos modelos en echarpes, cuellos y manguitos, pieles sueltas para cuellos y abrigos de señora.

Clínica especial de enfermedades de los ojos.

Ricardo Marín

OCULISTA

Procedente del Instituto Oftálmico Nacional de Madrid.

Consulta diaria de diez á una.—Calle de Sánchez Barbero, 2, Salamanca

MADRID AL DIA

Por el indulto

Nota sobresaliente en estos días: la petición de indulto para los sentenciados á pena capital por los sucesos de Cullera.

Ese piadoso sentimiento se exterioriza en Madrid valiéndose de mil medios y formas: poniendo carteles en las fachachas, repartiendo papeletas deprecatorias por calles, teatros y casinos, dirigiendo mensajes al Gobierno, organizando reuniones públicas, formando procesiones de carruajes en los sitios más concurridos de la ciudad.

Estas manifestaciones han ocasionado hasta hoy algunos incidentes desagradables, aunque de poca importancia: tal cual detención seguida de libertad, tal cual suspensión de mitin; la orden dada ayer para que se retirasen de los coches unos lienzos donde se solicitaba el indulto. Los peticionarios, no teniendo seguridad absoluta de que el Gobierno, y más bien las autoridades subalternas permitiese esa legítima expansión, eludían el cumplimiento de ciertos trámites obligados, y por esto se han producido las menudencias referidas, desluciendo un tanto el conjunto preliminar de otro más importante y armonioso.

Porque la ola de misericordia irá en aumento y avanzará encaminándose hacia las alturas con impulso mayor á medida que se aproxime el plazo de la sentencia definitiva. Toda España, exceptuados algunos elementos sordos á las incitaciones del amor y del bien, ha de alzarse en coro demandando clemencia, ejerciendo un derecho de ciudadanía, como ha dicho el señor presidente del Consejo, y mostrando la hidalga condición de la raza española, cuyos sentimientos casan perfectamente con los principios científicos, altamente humanitarios, que informan la civilización moderna.

Cada paso de estos nos aproxima á la Europa culta, de quien moral é intelectualmente estábamos distanciados hace cuatro lustros por una muralla al parecer infranqueable. No la intransigencia, no el odio, no la crueldad; el amor y la tolerancia nos conducirán al sitio que por nuestro linaje nos corresponde y del cual nos vemos aún alejados á causa de nuestros propios desaciertos.

El señor Canalejas no se opone á la petición del indulto—¿y cómo se había de oponer, siendo el derecho de petición absolutamente lícito y legal en España?—Tenemos, pues, practicables y despejadas todas las sendas para ejercitar ese derecho, sin otros requisitos que los establecidos por la ley á guisa de precaución reguladora de ese mismo derecho y beneficiosa para el orden público.

Desde las columnas de un periódico provinciano, este humilde escritor, madrileño por su origen y provinciano por tendencia espiritual, os suplica vuestra parte de misericordia en favor de los reos que resulten condenados á la última pena en el Consejo supremo de guerra y marina.

Con ello dareis pábulo á la más hermosa y tierna virtud y hareis que florezcan en vuestros corazones rosas de exquisita fragancia, cuyo perfume ascenderá como nubes de incienso en el santuario de la patria española.

ARGOS.

CRONIQUILLA

Amores románticos

Más que un hecho de una verosimilitud probadamente cierta, más que un pedazo de existencia arrancado de la misma realidad viviente por la crueldad de chismosos cronistas, parece un idilio de tonos legendarios, casi romancescos, uno de esos cuentos trovadorescamente líricos, ideales, que forjan los vates actuales poniéndolos en bocas juglarescas.

Es la historia triste de unos amores románticos, tal vez un poco *cursis*—porque hoy lo es todo lo que es grande, todo lo que se sale de la estrecha esfera de un positivismo rígido—pero sublimemente bellos. Ella era una princesita rubia, delicada, dulce, con cabellos de oro y los ojos que parecían un trozo de cielo arrancado de una aurora de verano...

El era un príncipe desterrado, vagabundo, un bohemio neo y de prosapia ilustre, noble, aventurero, valiente y fidalgo como buen español. Descendiente de padres, casi reyes, que en amargos días encendieron la tea de la discordia, alimentando la cruenta hoguera de una guerra civil, pasea su destierro desde entonces por naciones extranjeras, abrumado bajo el peso de la derrota y el destierro...

Y un día, en el jardín de un castillo, que tenía fragancia de primavera, sus labios se prometieron amor eterno, y sus ojos, ratificando la romántica promesa, supieron impregnar en la mirada efluvios de pasión.

El idilio siguió calladamente oculto, con el sigilo temeroso que lo hacen siempre los amantes. Mas el silencio no podía ser eterno. Los amores se supieron oficialmente y tal vez iban á colmarse los deseos de los príncipes, cuando complicaciones de política, respetable siempre en un joven que aun cuando sólo sea en sueños aspira á ser monarca, rompieron el idilio, desmoronándose el edificio de la poesía levantado por los dos amantes en el fondo de sus almas á los rudos embates del destino.

Eran por entonces los sucesos de la guerra ruso japonesa. El desterrado príncipe español, oficial ruso, marchó á combatir junto á sus hermanos de armas. La princesita, obedeciendo también á maquinaciones de política que trunca muchas veces la felicidad de poderosos soberanos, se casó, y si no pudo ser amante esposa, supo por lo menos ser mujer digna.

Nunca olvidó al príncipe de sus sueños azules. Allá, en las solitarias habitaciones del gótico castillo, junto á las heladas márgenes del Rhin, cubierto siempre de brumas, pensó muchas veces en el que prometiera amor eterno.

Después, al poco tiempo, todavía joven, murió. En la pequeña biblioteca del castillo de Frohsdorff, se conserva un elegante ma nuscrito lleno de versos, que son lágrimas y lágrimas envueltas entre el ritmo de los versos.

Tal es la historia triste, sucedida hace quince años, que hoy toma notas de actualidad en la relación crudamente sobria de Cirici Ventalo, publicada en *El Correo Español*. Pero entre la información rudamente cruel, trazada someramente por la pluma del amenísimo cronista madrileño, parece que vive la princesa rubia, que murió de tanto amor...

ALEJANDRO LEON.

NOTAS DE UN OPTIMISTA

Lo de todos los años.

No hay en el mundo, á la hora presente, país más feliz que nuestra patria. Como todos los españoles jugamos á la lotería nacional y todos contamos con el gordo, como si la suerte nos hubiera hipotecado sus favores, no hay quien, dándose por dueño de unos cuantos kilos de billetes de los grandes, no mire por cima del hombro al resto de la humanidad y se fije plazo para cambiar su aperreada vida eu holgada é independiente existencia burguesa.

Si los delirios de grandezas que bullen y rebullen en los cerebros de los españoles todos pudieran traducirse en realidades, sería Jauja una porquería al lado de España y nuestro país una sucursal del cielo... en la que nadie trabajaría.

Porque fíjense mis lectores en lo que ellos piensan y en lo que á los demás oyen, y verán que no hay nadie que sueñe en tener dinero para crear una industria ó abrir un comercio. Todos pensamos lo mismo, y si el premio gordo pudiera tocar á cada español, ríause ustedes de la huelga general preconizada por el compañero Iglesias.

Verdad es que luego, cuando el tío Paco venga con la rebaja y para cada afortunado haya mil que han perdido sus cuartos y sus ilusiones, la conformidad será instantánea y completa y volveremos á ser los peleles de la vida anterior hasta el año que viene por estas fechas.

Acaso esta válvula de escape de humos sea necesaria y sólo á ejercitarla responda la pasión por la lotería; porque lo de menos para muchos, es cobrar, sino soñar.

Por eso, cuando oigo á percebes serios afirmar que la lotería indica la pobreza de España, me río. Es lo único que nos hace ricos imaginativamente, y si no existiera, habría que inventarla.

Gracias á ella no hay español que no haya tenido automóvil, ni dependiente que, durante unos días, no mire á sus jefes de ignal á igual.

UNO.

Desde Peñaranda

Se encuentra en Madrid don Manuel López Sánchez.

—Han regresado de Madrid, donde han pasado unas semanas con sus hijos y hermanos, respectivamente, los señores Herrero, la distinguida señora doña Jesusa Gómez de Liaño y su bella hija Jesusita Mesonero.

—Han salido para Valladolid, donde permanecerán unos días, y después para Medina de Rioseco, el juez de dicha villa, don Juan Rodríguez Vargas, su señora y bellas hijas.

—Han sido nombrados adjuntos y suplentes para constituir el tribunal que entienda en los asuntos municipales durante el próximo año, los siguientes en el de Peñaranda:

Don Manuel López Sánchez, don Antonio Jiménez Núñez, don Florentín García García, don José Redondo Montero, don Teodoro Jiménez Hernández, don Pedro Gil Escudero, don Luis Martín Hernández, don José Muñoz García, don Francisco Calviche Muñoz, don Vicente Hernández Rivero, don Dimas Díaz Usallán, don Antolín García Pérez.

—En el último mercado se efectuaron los siguientes precios:

Trigo, de 37 á 38 reales la fanega; cebada, de 22 á 23; centeno, de 27 á 28; guisantes, de 27 á 28; algarrobas, de 24 á 25.

Las entradas de granos fueron regulares.

En el teso se vendió el ganado de cerda desde 58 á 60 reales, según clase. Las ventas estuvieron animadas, y aun cuando es poco el ganado que se presenta á la venta, es creencia general que los precios lejos de aumentar, descenderán.—*El corresponsal.*

PARA LOS LABRADORES

Los mercados de trigos

Los mercados productores nacionales continúan ofreciendo el mismo aspecto que en semanas anteriores, quizá peor; pues no falta alguno de los principales donde la cotización se presenta con nueva baja. La paralización en las transacciones y la flojedad en los precios son, como desde hace bastantes semanas, las notas características del negocio triguero.

Mucho ha debido influir en esto el persistente temporal de lluvias que viene imperando desde hace ya bastante tiempo, y que ha puesto intransitables los caminos; pero mucho más debe influir la actitud de la clase labradora, que no quiere cecer el artículo á los bajos precios actuales. El descontento es general, pidiéndose por esa sufrida clase que venga pronto el remedio á situación tan precaria.

Respecto al tiempo, ya hemos dicho lo pertinaz de las lluvias, y aun de nieves; las tierras están empapadas de humedad, y las labores agrícolas han vuelto á quedar suspendidas. Esto perjudica mucho, y además impide que se acabe de sembrar en muchos sitios.

En Barcelona, la misma situación de la semana anterior ha seguido presentando el mercado en la actual, siendo el movimiento que se nota más de curiosidad que de ganas de entrar en el negocio.

Los precios, en general, se sostienen, si bien flojean en algunos artículos.

Las llegadas, sobre todo, en trigos del país, han sido más importantes que en la semana anterior.

De estos han llegado por las estaciones del Norte y Francia, 449 vagones.

Respecto á harinas, el mercado estaba algo encalmado, siguiendo los precios sin variación notable.

Han llegado por las estaciones del Norte y Francia 29 vagones.

En Sevilla continúa el mercado en la más completa paralización, siendo nulas las transacciones. Las semillas, siguen, generalmente, estacionadas, y, por consiguiente, sin que se pueda precisar su inclinación al alza ó baja. El tráfico del puerto no ha revestido importancia.

Los mercados extranjeros se han presentado firmes, generalmente; sólo han constituido la excepción los norteamericanos.

En Francia, todos los mercados han ofrecido la nota ya señalada, pero los compradores se han cubierto ya en su mayoría. En Amberes, el mercado se halla ahora más encalmado; sin embargo, ha mejorado la demanda de Bélgica y Alemania, por lo que el mercado á plazo acaba orientándose al alza. En Budapest, los negocios aún se han visto contrariados por las dificultades de la navegación.

En los Estados Unidos, los mercados se han mostrado influídos por grandes entradas, por el aumento de de los "stocks,, por noticias favorables de la Argentina, por el aumento del "stock,, visible y por la flojedad acentuada de los mercados al contado.

Los concursos de El Adelanto.

Salamanca es la ciudad más... de España.

Apertura del sobre.

Según anunciamos, cerrado el plazo del concurso á las doce de la mañana de ayer, á las cuatro de la tarde procedimos á la apertura del sobre que contiene el pliego donde se escribió la palabra que completa la frase objeto del presente concurso.

Dicho sobre, que perfectamente lacrado y sellado ha tenido hasta ayer en su poder don Nicolás Albertos, alcalde de barrio á que pertenece la calle de la Rúa, donde está situada la administración de EL ADELANTO, fué abierto en presencia de dicho señor y de los señores don José María de Onís, don Santiago Pérez y don Francisco Martín, vecinos estos últimos de la calle de la Rúa.

La palabra omitida.

De la apertura del sobre resultó que la palabra omitida era

LENTA

la cual define el diccionario de la siguiente forma:

"LENTO, TA, ad.—*Lo que es tardo y pausado en su movimiento. Poco vigoroso y eficaz.*,,

Cualidades que por desgracia pesan sobre la ciudad de Salamanca.

A propósito de lo cual decía el señor Unamuno en el discurso que hemos citado, pronunciado el 7 de los corrientes en el banquete de la fiesta de los carpinteros: "Y una de ellas es la de la horrible *lentitud* que aquí se observa y que á mí me saca de quicio.,,

Los cupones que han acertado.

Entre los millares de cupones recibidos, los cuales, como dijimos, hemos expuesto en el escaparate de la administración de EL ADELANTO, Rúa, 25, han acertado, dando como solución la palabra LENTA, los siguientes, según firman:

Siacierto (siete cupones), Alvaro Villapecellín, Caquique, H. P. O., Viriato, Duil, S. Fifitico (cinco cupones), Japón, Jiménez Fernández, Los de Ricla (cuatro cupones), Si Mariano (tres cupones), Carrarrura D., Manuel González Hernández, José A. Leñero, Seielle, Fanfan, Lescester, Angel Junquera, Amalio Noreña, José Guerra, M. C. Albacete, Mariano Sánchez, Antonio Jiménez Soto, M. Martín Segurado, Ojos Azules, J. P. (cuatro cupones), Sabañón, Julián González Nieto. Pico Salvaje, Emilio Rodríguez, Jegao Rúa 83, El Cuko, Asiones, Adivinarlo, Agustín G. Fernández, Críspulo, Aliquis, Abul Tadín III, Teresa Mathas, Canalejas (siete cupones), Biscuy, Perinolas, José Carretero, S. F. Dora (seis cupones), Pimienta, Teresa Bustamante, Mangela, Sena, Polvorilla, I. S., Manuel Prieto, J. H. E., Rocambole El conde de Morcel, Perucho, Joaquín Escenca y Sol, Ortega Narmecol, Gabina, Ignacio, Frutos Fernández (dos cupones), Toribio, Camila, J. G. L., Vivillo (tres cupones), Mecachis (tres cupones), Luis Beltrán Andrés, Rafael Bermejo, Mostillo, Abul-Tadin V, Vicente Sánchez, El núm. 63, Luciano Vicente Siete Iglesias, Carmen, El Gordo H., Fructuoso Rodríguez, José de Castro (tres cupones), Cinco, Alberto Castro Mata (cuatro cupones), Martín (seis cupones), Constancio de San Marcial, Paco Sánchez de los Ríos (dos cupones), A. H. C., El Terra, Salmoron, Kinllery, Leorfl, M. Rebollo, Nilo, Ebro, Abul Tadin I, Abul Tadin II, Fernández Jiménez, Ascensión la Becaria, Cándido Maillo Eugenio Hernández, (a) Alca de (cinco cupones), Manuel García, Talismán (cinco cupones), Dr. Pin, Julio H., Manuel Marcos, Francisco, Velasco, Caruso, La frase Tal (cuatro cupones), Panecillo, Warton, Caracol, Zenugaol, Tiber, Rubicundo, Celia García, H. Cero 2, Solutro Vera, Raspo, Sancho (tres cupones), D. Hernández, Lucio G., Tripolitano, Vega Armijo, B. S., Abul Tadin IV, Cuco, Serafín García del Teso, Clementina Pollo, R. S. T., Francisco González Amores, A., Maneli, Pisuerga, Antonio G. Martín, Adrián, Carlos de Anta, Gesege, Electra, Lisardo Mendo, Abul Tadin, Venturilla, Reverte, Decastro, Raña, E. B y B., Angel González, Pieror, Pincha Aires, Perezof, J. F. B. P., J. M. C., Felipe Carnicero, Moriturun esset, Rocandio, H. y C., Carlos, Demetrio Gómez, S. Gómez López, Cervigón, La Maja 1.º, C. y M., Mefistófeles, Creo que sí, Un misterioso, M. M. M., Gervasio González, Ulla, Perecito, Ligas (dos cupones), R. B. V.

R. Pérez, Ramiro B., Adolfo Seirullo, J. Bermejo, L. Lor, Tamesis, Morabito, Tres, T. González Marín, Conde de Luxemburgo, Luis G. Moro, J. J. Arroyo, Cuatro, Amauri, I. Moro, Romance Francia, Paco, Santusdejo, Tambor, M. M., A. García, S. Lorenzo, E. Iglesias, F. A. Martín y Jesús G. Castrillón.

Adjudicación del premio.

El décimo número 16.521 de la lotería de Navidad próxima, será distribuído en CUATRO LOTES *de 25 pesetas*, y dichos lotes se sortearán entre los que han acertado, esta tarde á las tres en la referida administración, Rúa, 25, pudiendo asistir á dicho acto los que tengan por conveniente.

En el número de mañana daremos cuenta del resultado del sorteo y por lo tanto de la adjudicación del premio.

(c) Universidad de Salamanca

Espectáculos

Teatro Liceo.

"Lirio entre espinas,,.

Tiemblan los puntos de la pluma y hasta pienso que otra más segura que la mía no caminaría más firme.

Lirio entre espinas, que Martínez Sierra califica modestamente de episodio, es para mí muy superior á *Canción de cuna* y á *La suerte de Isabelita*, por la intensidad de la emoción, por la índole del asunto, por los personajes que en él intervienen y por la manera de desarrollarse.

¿Quién inspiró á Martínez Sierra la idea de anunciar su obra con música del maestro Jiménez, como si fuera una zarzuela? Lo dudo, pero me resisto á creer que la idea sea suya y no siéndolo, tampoco sé cómo pudo admitirla.

La idea de que era una zarzuela y la nota de los programas, "La acción se desarrolla en una casa de mal vivir,, tenía engañado al público y el engaño continuó buen rato después de levantado el telón en que muchos esperaban asistir á una refundición de *El arte de ser bonita* ó *La casta Susana*.

Rápidamente fueron cambiando las ideas de los espectadores. En plena casa de mal vivir, como decían los programas, se notaba algo de digno, hasta de noble, que desorientaba en un principio. Después, la escena fué dignificándose más y más.

Unas muchachas hablan libremente con unos jóvenes, fuman cigarros y comentan las escenas que ocurren en Barcelona la noche de la quema de los conventos. Un pobre idiota que hay en la casa sufre los golpes y las bromas de todos.

Los muchachos son fríos, insustanciales; las muchachas no tan juguetes mecánicos como parecen.

Una de ellas protesta de la indiferencia de los hombres y sale á la calle.

Minutos después se oyen tiros y se siente el paso de los revolucionarios, suena una campanilla en la casa, y cuando todos se acercan á la puerta, ven entrar una hermana de la Caridad.

La sorpresa no puede ser mayor: los jóvenes, haciendo gala de indiferencia, empiezan á enamorar á la monja, y ésta acaba por darse cuenta de dónde está. Las muchachas se imponen y defienden á la monja, que quiere marchar.

Una escena culminante. El idiota se acerca á la hermana y le da un muerdo en un brazo: cuando los demás van á pegarle, la monja le habla con tal ternura que el idiota se siente impresionado.

Momentos después vuelve herida la muchacha que salió á la calle. La monja le cura la herida, la acompaña sentándose al lado de la cama y allí van las muchachas, que pasan la noche rezando el rosario con ella, mientras los muchachos, aburridos, abandonan la casa.

La señorita París hizo admirablemente su papel de monja; muy bien las señoritas Sanz y Bonastre, y muy digno de aplausos el señor Moreno, al que con justicia se hizo una ovación.

•••

Funciones para hoy:

A las seis y media (sencilla), *La tempranica*

A las nueve (sencilla), *La suerte de Isabelita*.

A las diez (doble), *Los hombres alegres* y *Lirio entre espinas*.

NOTAS DE SOCIEDAD

Ha fallecido el abogado de este colegio don Enrique Holgado Santos.

Reciba su familia nuestro pésame.

* Se encuentra en convalecencia de su enfermedad, nuestro particular amigo don Julián Mancebo.

Lo celebramos.

* De Peñaranda, pasó el día en esta el ilustrado médico don Luis de Dios.

* Han llegado:

De Madrid, don Jacinto Niño y familia.

* De Madrid, donde ha pasado una temporada, nuestro distinguido amigo don José Clairac y su joven esposa.

* De Matilla, don Graciliano Pérez Sanchón y su distinguida familia.

* De Madrid, el respetable decano de la Facultad de Ciencias, don Eduardo Nó y sus hijos.

* De Madrid para Ciudad Rodrigo, el diputado provincial don Jesús Méndez Risueño, con su distinguida señora é hija, la de don Enrique Cuadrado y su sobrina la bellísima señorita Soledad de Vicente.

* En la inmediata villa de Macotera ha fallecido el 16 de los corrientes y á los sesenta y siete años de edad, la estimada señora doña María Antonia Zaballos Labajos, madre de nuestros amigos don Francisco Javier (párroco de Éjeme), Remigio, Francisco, Romualdo, Antonio, Ildefonso y Bautista.

Reciban estos señores y demás familia el más sentido pésame.

PÁGINA AGRÍCOLA

Los abonos y la calidad del vino

Ningún agricultor ignora que los abonos minerales ejercen una influencia patente sobre la producción de uva; pero muchos desconocen un punto importantísimo relacionado con la fertilización de los viñedos, cual es el efecto de determinadas substancias nutritivas por lo que se refiere á la calidad de los mostos.

Diversos investigadores, entre ellos Pacottet y Rabaté, han averiguado que la potasa contribuye á aumentar el grado alcohólico del vino, observación que fué comprobada por muchos viticultores. Como ejemplo citaremos el resultado de un experimento hecho por monsieur Robert, en Fossoy (Francia). Este viticultor dividió un viñedo en tres parcelas iguales, dejando una sin abonar, aplicando á otra ácido fosfórico y nitrógeno, y empleando en la tercera, además de los dos fertilizantes mencionados. el sulfato de potasa. Vinificada, separadamente la uva de cada parcela, obtuviéronse las cifras que siguen:

Riqueza alcohólica del mosto.

Uva de la parcela sin abono, 7,6 grados.

Uva de la parcela sin potasa, 7,9 grados.

Uva de la parcela con potasa, 8,5

La potasa también corrige la excesiva acidez de ciertos caldos, saturando el ácido tártrico libre, para formar bitartrato potásico. He aquí un dato elocuente, citado por monsieur Durieux, referente á dicha acción neutralizadora:

Acido tártrico por litro.

Mosto de una parcela sin potasa, 10,3 gramos.

Mosto de una parcela con potasa, 9,8 gramos.

Si, además de todo esto, se tiene en cuenta que los abonos potásicos dotan á las cepas de cierta resistencia contra algunas enfermedades, tales como el black-rot, el enrojecimiento, el oidium, etc., compréndese el papel importantísimo que dichos fertilizantes desempeñan en viticultura.

Debe siempre preferirse el sulfato de potasa á todas las demás sales análogas, empleándolo en la cantidad de 150 á 300 kilogramos por hectárea, según la riqueza del suelo y las exigencias de la variedad que se cultive.

SUCESOS LOCALES

Estafador detenido.

La Guardia civil de la línea del Puente de Segovia, de Madrid, envió el día 14 á la de nuestra comandancia, una comunicación, diciendo que en 15 de Mayo de 1908, se había presentado una denuncia contra el ciego Isidoro Martín Castellanos, el cual era autor de una estafa de décimos de la Lotería Nacional, por valor de 600 pesetas.

Dada cuenta al Juzgado de instrucción del distrito de la Inclusa, de la corte, éste dictó auto de procesamiento contra dicho individuo, el cual fué declarado en rebeldía el día 4 de Noviembre del mismo año.

El mismo Juzgado procesó también á este individuo por expender participaciones falsas de la lotería, por valor de 500 pesetas.

La benemérita de nuestra ciudad comenzó á practicar diligencias, que dieron por resultado la detención de Isidoro, el cual se dedicaba en nuestra ciudad á la venta de periódicos y décimos en la planta baja del Mercado de abastos.

El detenido, que es natural de Villamayor, ha sido encarcelado y puesto á disposición del juez antes dicho.

Ocasión.

Al bajo precio sigue liquidando la casa Asiaín varios de sus artículos.

Tres pares de guantes de piel para señora, cuatro pesetas; guantes de piel para caballero, dos pesetas par.

Plaza Mayor, 1.

EL PROGRESO DE LA AVIACIÓN

UN AVIADOR SALMANTINO

Su aeroplano.-La estabilidad.-Técnica del aparato.-Su superioridad sobre otros.-Lo que dice el aviador.-Sin protección oficial.

Don Daniel Montero, teniente de la Guardia civil que presta sus servicios en Madrid, y natural de Ituero de Azaba (Ciudad Radrigo), consagra sus afanes y su actividad é inteligencia, que son grandes, á la noble empresa de perfeccionar los aparatos de aviación conocidos, creando un nuevo modelo, en el que la estabilidad—el problema por resolver de las máquinas aéreas—sea perfecta y automática.

El señor Montero habla de la estabilidad en los aparatos, diciendo que es automática en casi todos ellos, puesto que el manejo es igual al que precisa una sencilla bicicleta.

No puede ser el piloto aviador un perfecto autómata, ínterin no se sustraiga de todas sus afecciones de cariño y, principalmente, de la conservación de su propia vida.

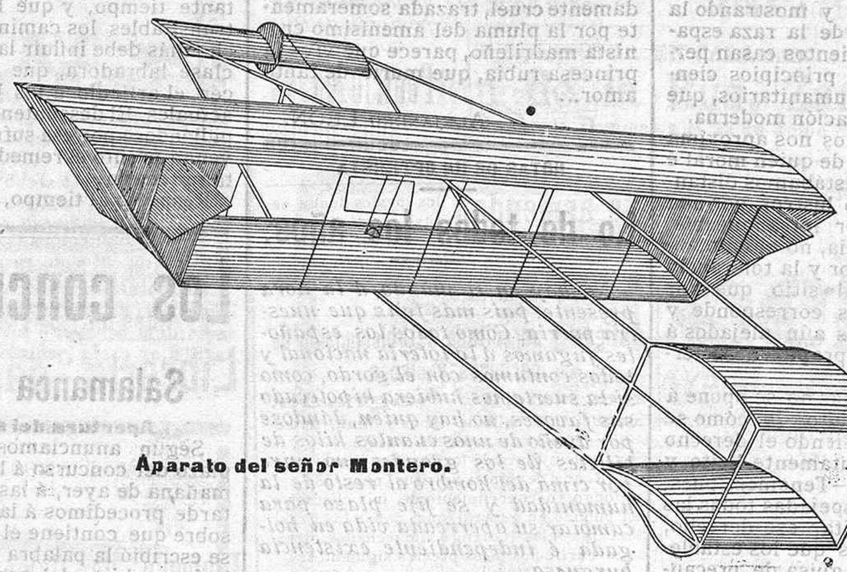

Aparato del señor Montero.

En tal caso, el estado fisiológico del aviador le permitirá obedecer férreamente.

Los movimientos de desequilibrio del aeroplano se dirá que, precisamente, son los reflejos del peligro de la vida del aviador y que instintivamente se corrigen.

Pero—dice el señor Montero—¿puede el piloto, por sí sólo, precisar la magnitud de la fuerza que ha de mandar sobre el punto debilitado para restablecer el equilibrio? ¿Puede también precisar, sin equivocación, el extremo á que debe mandarla y los efectos que debe producir, y sustraer su organismo de las perturbaciones que el medio en que se mueve puede originar sobre sí mismo?

¿Puede asegurar alguien que hoy, tal y como se manejan los aeroplanos, el piloto no puede distraerse y cuando trate de restablecer el equilibrio no encuentre medio disponible para poderlo conseguir?

¿A qué se debe el considerable número de víctimas ocurridas hasta hoy por los aeroplanos?

¿No se han podido sustraer los aviadores de sus nervios anatómicos ó estos han influido en las catástrofes?

Bien es verdad que las máquinas hasta ahora construídas son perfectas. En su estado normal son tripuladas fácilmente. Pero ¡ay! que llega un momento en que producen la desgracia. ¿Es la culpa del aparato ó del que lo tripula?

La práctica auxilia esta teoría: si han podido volar normalmente los aeroplanos, contra un viento de 15 metros por segundo, y descender, planeando, después de cortar el *alumaje*, ¿cómo han ocurrido tantas desgracias en el descenso con un viento de menos velocidad?

Un triste ejemplo de esto fué la trágica muerte del aviador Chaves.

Esta muerte confirmó mis teorías, y ella ha contribuído, poderosamente, á que hoy pueda decir; sin que el aeroplano disponga de nervios independientes de los del aviador, no será posible el vuelo mecánico.

No es la mejor, á mi juicio, la teoría que actualmente sostienen algunas casas constructoras relativa á que los cables que parten de la palanca de gobierno y se articulan en los respectivos planos auxiliares, vienen á ser la continuación del recorrido de los nervios del piloto.

Por otro lado, ¿no influyen de una manera poderosa sobre el calculador y por consiguiente en el rendimiento útil del motor las transformaciones ó cambios del medio locomotor? Pues del mismo modo entiendo dichas causas influyen en la carburación de nuestro organismo.

Siempre he creído que para que la estabilidad sea perfecta, es necesario disponer de medios auxiliares que por sí solos puedan contrarrestar el desequilibrio producido por el aire ofensivo y que además estén sujetos á las perturbaciones del medio ambiente, á la de los planos cortantes y demás órganos de propulsión y sustentación del aparato, es decir: que la energía para su equilibrio sea independiente de la suministrada por la explosión del motor.

Casi se conocen los elementos perturbadores que influyen sobre el motor, pero no los que actúan sobre el aviador, de los cuales no puede sustraerse, y por lo tanto, corregir momentáneamente.

Por todo esto, entiendo—dice el señor Montero—que si los dos motores que en la actualidad suministran energía para la propulsión y gobierno de los aeroplanos, no disponen de una alimentación análoga ó que los cambios atmosféricos influyan desigualmente, ya por razón del lugar, ya por la altura, ó por el clima, el gobierno y, por lo tanto, la estabilidad, será imperfecta.

Creo yo que esto último está resuelto aplicando un tercer motor aerodinámico, pues alimentándose este del mismo manantial ó generador que la sustentación y enemigo del aeroplano, no hace falta más que disponer los órganos de este último motor en condiciones que su rendimiento útil sea suficiente para que el aparato pueda luchar contra el aire ofensivo en igualdad de condiciones respecto á fuerza, superficie y peso.

Los dispositivos por el señor Montero ideados, pueden llenar este hueco; vienen á constituir el motor aerodinámico antes expuesto, pues por la disposición de los mismos, permiten asegurar que cuando el viento ofensivo inicia su obra perjudicial, inicia también su obra útil, y como son dos fuerzas iguales paralelas y contrarias, su resultante da el equilibrio, y por lo tanto, la estabilidad automática del aeroplano.

Todo esto que ha aclarado y sostenido el señor Montero, y que ha sido ratificado por la práctica, con su propio modelo de aparato, que sólo mide tres metros de longitud (no habiendo podido realizar hasta ahora las pruebas con el modelo del tamaño necesario por falta de medios en el señor Montero), carece hasta hoy ¡de protección oficial!

A pesar de sus trabajos no la ha logrado el señor Montero, y bien merece que por nuestros representantes en Cortes, por la Prensa y por otros organismos, se trabaje hasta conseguir para el aviador salmantino la subvención del Estado á que tiene derecho por su cultura y por sus trabajos que honran á esta tierra y á España entera.

No es lógico que el señor Montero carezca de medios para realizar su empresa.

Posteriormente — según nuestro colega *Avante*, de Ciudad Rodrigo, que se ocupa de este asunto—otro aviador más afortunado que el señor Montero, monsieur Doubre, ha tenido la satisfacción de ver aplicado con éxito este procedimiento en un biplano Farman, cuyas pruebas oficiales tuvieron lugar en Villacoublay el 27 de Julio último, según la información hecha por la revista técnica *L'Aerophile*, de 15 de Agosto último.

También en la revista técnica *Aviación*, de Barcelona, del mes pasado, manifiesta que los hermanos Wright han descubierto el vuelo planeado, empleando también un dispositivo colocado en la parte inferior del aparato, el cual accionando como péndulo, hace mover las aletas de los extremos alares, es decir, que aseguran la estabilidad lateral.

No puede permanecer indiferente por falta de medios el señor Montero, máxime enterado de estas dos pruebas que confirman sus trabajos.

Una labor de cuatro años, de un hombre estudioso, como lo es nuestro paisano, sobre esta teoría, le permitirá siempre por lo menos hacer constar que tal vez la casualidad haya hecho que tanto Doubre como los hermanos Wright, hayan coincidido con su idea, pero él puede asegurar con testimonios de los señores Echegaray, Torres Quevedo, capitán de ingenieros señor Doitre y el mecánico aviador monsieur Muovais, que sobre su modelo estaban montados antes del mes de Mayo los dispositivos que permiten asegurar la estabilidad automática de los aeroplanos, cuyo principio se basa en el motor aerodinámico de que hemos hablado.

¿Oirán al señor Montero los que deben oirle?

JUAN DE LOS AIRES.

Sección de mercados.

Salamanca.—Trigo candeal de rentas, fanega de 94 libras, á 40,50 reales.

Trigo superior, á 39.

Idem corriente bueno, á 38.

Idem rubión, á 38.

Harina extra, á 39 pesetas los 100 kilos.

Idem primera, á 38.

Idem segunda, á 36,50.

Idem tercera á 34 50.

Centeno, fanega de 90 libras, á 30.

Cebada, fanega de 70 libras, á 23.

Algarrobas, á 26,50.

Guisantes, á 28.

Avena, á 16.

Garbanzos finos, de 100 á 120.

Tendencia á la baja.

(POR CORREO)

(De nuestros corresponsales)

Tejares.—Trigo superior, á 39 reales fanega; bueno, á 38 y 38 1[2: rubión, á 37 y 37 1[2; barbilla, á 37; centeno á 29; cebada á 22; algarrobas, á 25 y 25 1[2; guisantes, á 26.

Operaciones sobre vagón estación de Salamanca.

Trigo superior á 40 y 40,25 reales; bueno á 39,50; y 39,75; centeno, á 30,75 y 31.

Precios de harinas y piensos sobre estación de Tejares por los 100 kilos.

Halley, á 31,50 y 32 pesetas; Céres, á 31 y 00 0,0; económica, á 30,50 y 00; C., á 29,50 y 30; tercerilla, á 20; quinta á 15; salvado ancho, á 14; menudillo, á 11.

***

Guijuelo.—Trigo, á 38 y 00 reales fanega; centeno, á 26 y 27; cebada, á 25; algarrobas, á 26 y 27; garbanzos, á 100; patatas, á 0,70 reales arroba.

***

Vitigudino.—Trigo, á 35 reales fanega; centeno, á 28; cebada, á 24; algarrobas á 29; garbanzos, á 85; patatas, á 3; bueyes, á 1.400; novillos á 1.300; vacas, á 900; terneras, á 400; cerdos de un año, á 180; ídem de seis meses, á 140; ídem al destete, á 70.

***

Equivalencias.—Según las publicadas de Real orden de 1886, las llamdas medidas y pesas legales de Castilla, son en el sistema métrico:

La fanega de áridos, á 55,501 litros.

La cántara ó arroba de vino, á 16 13

Sección de noticias

En la prevención municipal ha entregado unas alforjas doña Victoria Avila Quintana, que fueron llevadas por un maleta á su casa.

Las alforjas contienen un libro con el nombre de Ambrosio Abad Moyano.

El ministro de Fomento, en vista de que ha habido un gran número de opositores aprobados, ha acordado ampliar las plazas de sobrestantes de Obras públicas, con objeto de que se coloquen el mayor número posible de ellos.

Consulta de enfermedades de la boca y protesis dentaria, en el Gabinete Odontológico de Ludeña.

Plaza Mayor, número 15, principal.

El Gobierno tiene el propósito de que á primeros de mes se den al público los cuestionarios de ingreso en la escuela superior del magisterio, con objeto de que puedan hacer uso de ellos cuantos deseen ingresar.

A la puerta de un establecimiento de bebidas riñeron ayer dos individuos llamados Toribio Santo Tomé López y Enrique Andrés Pérez, los cuales hacía algún tiempo que se hallaban enemistados.

Encendedores

Depósito de los legítimos R K

NOVEDADES EN TODOS LOS SISTEMAS

Ventas al por mayor y detall

Camisería Inglesa. - Plaza Mayor, 44

PRIMERA CASA EN CAMISERIA DE SALAMANCA

Por orden circular se ha pedido á los jefes de las secciones provinciales, que bajo su más estricta responsabilidad manifiesten los maestros que haya en sus respectivas provincias que tengan los setenta años cumplidos.

Pianos desde 800 pesetas.

Véase anuncio en 4ª plana.

El joven y arrojado matador de novillos, Montes II (en lo futuro Mariano Merino, á secas), ha llegado hace días de Madrid, con objeto de asistir á la tienta que en breve se celebrará en Buenabarba.

Montes II, que como saben nuestros lectores *viene pegando* y abriéndose camino, tiene contratadas para la temporada próxima, dos corridas en Madrid, dos en Valladolid, dos en Santander, una en Barcelona y otra en Zaragoza aparte de otras varias contratas pendientes en plazas de menos categoría.

Ricardo Niño,

DENTISTA

Ex-ayudante del doctor Highlands.

Plaza de la Libertad, 10. — Salamanca

El conocido industrial don Félix Carbajosa Rico, nos ruega manifestemos que ningún parentesco le une con el protagonista del suceso que dábamos cuenta el sábado, Francisco Carbajosa.

Queda complacido.

Dr. Infante,

Especialista en enfermedades de la garganta, nariz y oídos.—Consulta: de nueve á doce

Doctor Riesco, 58. — Salamanca

En la academia de corte de doña María Ibero ha obtenido el título de profesora en corte la señorita Catalina Sánchez Beltrán.

En Vitigudino ha dado á luz una robusta niña la esposa del secretario de aquel Juzgado municipal, don Andrés Alonso Gutiérrez.

Reciban los padres nuestra enhorabuena.

Enfermedades de la vista.

Clínica del doctor Alonso.

Profesor del Instituto Oftálmico Nacional

Plaza de la Libertad, núm. 9.—Salamanca.

Consulta: de once á una.

En Peñaranda: los jueves, Hotel Comercio.

En Ciudad Rodrigo: los martes, de dos á cinco de la tarde, Hotel Salgado.

Durante las últimas veinticuatro horas se han hecho en el Registro civil las siguientes inscripciones:

Nacimientos: Isabel Cuesta Lorenzo, Eusebio González Benito, Gregorio María Matilla Hernández y Emilio Alonso Rubio.

Defunciones: Inés Amores, Prudente Martín de Sande, María Aguilar Murciego, Enrique Holgado Santos y Antonio Celada Martín.

Por la Dirección general de primera enseñanza se ha dirigido una circular á los inspectores provinciales de la misma, recordándoles el cumplimiento del Real decreto sobre la enseñanza de adultos en las escuelas nacionales.

Pídase **Sal Vichy-Etat,** para bebidas, **Comprimidos Vichy-Etat,** efervescentes, y **Pastillas Vichy-Etat,** en sus envases de origen. Rehúse se toda imitación.

El tribunal de oposiciones á plazas de auxiliares del Congreso de los diputados, ha acordado que los ejercicios comiencen el próximo día 27, á las diez de la mañana, en el palacio de las Leyes.

Economía doméstica. Usando el jabón para lavar "Ideal,, rinde mucho y hace gran espuma Once kilos y medio, 11 pesetas —Droguería y perfumería de San Martín, Isla de la Rúa, 4.

La temperatura.

He aquí el resultado de las observaciones hechas á las ocho de la mañana de ayer en el Observatorio del Instituto general y técnico de esta capital:

Altura barométrica, 693,85.
Temperatura máxima al sol, 12,0.
Temperatura máxima á la sombra, 12,0.
Temperatura mínima, 5,6.
Termómetro seco, 9,8.
Termómetro húmedo, 6,8.
Dirección del viento y fuerza, SO. 6.
Cielo, cubierto.
Tiempo, variable.

Con motivo de ser el próximo día de Nochebuena domingo, el sábado es día de ayuno y vigilia.

El Ayuntamiento de nuestra ciudad, cumpliendo lo dispuesto por la superioridad, ha suprimido el acento en las vocales cuando van solas.

Es de advertir que el Municipio salmantino ha sido uno de los primeros que en España han introducido en sus escritos tal innovación.

Ama de cría. - Leche fresca y primeriza, se ofrece para criar en casa de los padres. Informará María López, Villares de la Reina. 3—1

Ama de cría.—Se necesita para casa de los padres. Informarán, Doctor Riesco, 45.

Ama de cría.—Leche fresca y primeriza, se ofre e para criar en casa de los padres. Informará Plácido Martín, pescador, Alba de Tormes. 4—1

Pérdida.—Desde la calle de Toro á la de la Raqueta se extravió, el día 18, á las doce de la mañana, un billete del Banco de España de 50 pesetas. La persona que lo hubiere encontrado, puede devolverlo en la librería de Núñez Rúa, 25. 3—1

Caja Registradora National.—Se vende con el 40 por 100 de rebaja de su precio de coste, completamente nueva Informarán en la librería de Núñez, Rúa 25.

Se vende ó arrienda la aceña del Vado, sita en la socampana de Salamanca. Para informes en Madrid, don Ricardo Beltrán, calle de la Florida, número 5, y en esta ciudad, don Avelino García, Bajada de San Julián, 33. 15—11

Ventas.—Se admiten proposiciones de compra del mercado titulado del Angel y del hotel en construcción contiguo, sitos en la avenida de la Estación.

Los que deseen adquirir dichas fincas, ó cualquiera de ellas, presentarán, en pliego cerrado, las proposiciones que tengan por conveniente, entregándolos al señor director de esta sucursal del Banco de España, hasta el día 29 del corriente mes, en que quedará cerrado el plazo para la licitación.

Los títulos de propiedad y el pliego de condiciones porque ha de regirse la licitación que el Banco de España abre, estarán de manifiesto en dicha Sucursal

Salamanca, 14 de Diciembre de 1911.

13—4

Se vende ó arrienda la casa número 7 de la calle del Navío. Informarán, San Pablo, 21, principal, (entrada por Miñagustín, 1.)

Se venden, en Yecla (Vitigudino), palos de fresno, apropósito para mazas de carro. Informará don Tomás de la Puente, en dicho pueblo. 8—5

Extravío.—La última crecida experimentada por el Tormes, se ha llevado un barco, de la forma de los de los pescadores, ignorándose su paradero; siendo su dueño don Arturo Díez, vecino de Salamanca, San Justo, 34, quien, después de agradecerlo, gratificará á la persona que indique su hallazgo. 4—2

Ama de cría.—Se ofrece para criar en su casa, leche fresca. Darán razón, Miñagustín, 25. 3—2

Una señora, viuda, admite dos ó tres caballeros á huéspedes; precios económicos, limpieza y buena asistencia. Calle de la Reina, número 4, bajo. 8—2

Se venden en todo este mes de Diciembre, plantones de almendros, bien desarrollados, de fruto dulce y clase fina, á 10 pesetas el 100 en Fuentesauco, y á 12,50 puestos sobre vagón en las estaciones inmediatas.

Se venden también vacas y novillas holandesas, de pura raza, paridas y próximas á parir, y cuatro caballos sementales, de siete á nueve dedos, bonitas láminas, y de cuatro, seis y nueve años. Informará en Fuentesauco, Marcelino del Valle. 20—16

Venta de casa.—Se hace de la señalada con el número 15 del paseo de la Glorieta; consta de planta baja, principal, paneras cuadra, corral con pozo y pajar. En la misma informarán.

Venta de vacas.—Holandesas, recién traídas de la montaña de prado, libres ya de grippe ó glosopeda, garantizadas, leche á prueba. También se venden sementales de la misma raza.

Informes: Huerta de San Pedro, detrás de la Audiencia, Valladolid. 30—7

Se desea adquirir una báscula que se encuentre bien tratada y que su fuerza no baje de mil kilos. En el almacén de trapos, sito afueras de Sancti Spíritus, número 8. En dicho establecimiento se compran toda clase de metales, abonando elevados precios. 15—8

(c) Universidad de Salamanca

Información telegráfica de El Adelanto

De nuestro Redactor-corresponsal en Madrid señor Rivera.

MADRID - PROVINCIAS - EXTRANJERO

Primera conferencia.—Madrid, 20 (5 m.)

Noticias del día.

Madrid.

La combinación de gobernadores.

Ha sido ya ultimada la nueva combinación de gobernadores civiles de provincia que el Gobierno ha confeccionado.

La nueva combinación será firmada por el Rey hoy ó mañana.

Entre los nuevos gobernadores que se nombran figuran los señores González López, Tenorio y Jordana (don Enrique), este último distinguido redactor de *El Imparcial*.

Los restantes son trasladados de unas capitales á otras.

En la combinación no están las provincias de Bilbao y Santander.

En cambio entra San Sebastián.

Hasta la fecha se ignora el designado para ocupar este último Gobierno.

Los estrenos: "El miedo,,.

En el teatro Español se verificó anoche el estreno de la comedia en tres actos titulada *El miedo*, original del diputado provincial republicano por Córdoba don Benigno Iñiguez.

La obra, aun cuando gustó, es poco original.

La interpretación fué excelente.

Un telegrama á Gasset.

El ministro de Fomento señor Gasset, recibió anoche un extenso y cumplido telegrama que le envió el gobernador civil de Málaga, firmado por todas las corporaciones, centros y organismos de la bella capital andaluza, en el que le dicen que están todas las dichas corporaciones deseosas de conocer el plan de regeneración de España, mediante un ámplio desarrollo de las obras públicas, que prepara el ministro.

Ruegan los firmantes del telegrama al señor Gasset, que honre á Málaga con su visita, dando en ella una conferencia en la que exponga las mejoras de su plan que tanto interesa al país productor.

Si esto hace el ministro—termina diciendo el telegrama—todas las corporaciones de Málaga le quedarán muy agradecidas.

...

Provincias.

A la "caza del gordo,,.

Según telegramas que se reciben de Coruña, se juegan en aquella capital á la lotería de Navidad próxima, gran número de billetes, ascendiendo el importe de éstos á 800.000 pesetas.

Es el año que más se juega en la Coruña.

Los billetes se han agotado y se piden más al resto de España.

Muchos billetes y décimos han sido enviados á América.

Sigue el temporal en Coruña -Inundaciones.

Continúa siendo horrible el temporal desencadenado en Coruña y su provincia.

En el pueblo de Padrón Nuevo se ha desbordado el río que lo baña, inundando la población, especialmente el barrio ribereño.

El tránsito por las calles no puede hacerse nada más que en barcas.

Los vecinos permanecen encerrados en sus casas.

Los víveres se los suministran utilizando cuerdas y cestas que los elevan hasta los últimos pisos de las viviendas en las que se han guarecido los inquilinos.

Algunas casas, á consecuencia del agua que las rodea, se agrietan y se resienten, temiéndose que ocurra algún hundimiento.

Las huertas y los prados del pueblo han quedado arrasados.

Los perjuicios que la inundación causa son enormes, y las pérdidas materiales grandísimas.

El alcalde y los concejales trabajan activamente para adoptar medidas con el objeto de desviar las aguas y hacer desaparecer la inundación.

Se han pedido auxilios á Coruña y al Gobierno.

La Guardia civil se reconcentra para auxiliar á los desgraciados vecinos y evitar desgracias.

Si las lluvias continúan, la situación se hará grave, insostenible, pues el río sigue aumentando atrozmente en su caudal engrosado por los afluentes, especialmente el Sarela, que presenta un imponente aspecto.

Un incendio.

Participan de San Sebastián que en un monte próximo se originó ayer un violento incendio que aún no ha sido sofocado y que ha tomado grandes proporciones.

Han acudido los bomberos y las autoridades, practicando trabajos de extinción del fuego.

Gran parte del monte ha sido pasto de las llamas.

No han ocurrido, por fortuna, desgracias personales.

A la hora en que telegrafío, el incendio ha sido cortado.

Eugenio Noel, y el flamenquismo.

Continúa dando el brillante y culto escritor Eugenio Noel, sus conferencias sobre el flamenquismo, por las provincias vascongadas.

Anoche, en el casino de Juventud republicana, de San Sebastián, disertó sobre el mismo tema, combatiendo sañudamente *el torerismo y el flamenquismo* y hablando de lo que debe ser la juventud republicana.

Noel fué muy aplaudido.

Al terminar la conferencia se dirigió por los asistentes al acto un expresivo telegrama al Rey, interesándole que interceda para que no quiten la vida á los sentenciados de Cullera.

Eugenio Noel seguirá sus campañas dando hoy una conferencia en Tolosa, y mañana, jueves en Irún.

Cuando termine Noel sus charlas, irá á presidio.

Eugenio Noel, que ha sido procesado y encarcelado repetidas veces por algunos de sus escritos y por varios discursos que ha pronunciado en mitins públicos, ingresará el día 12 del próximo Enero en el presidio de Ocaña, con el fin de cumplir una condena de varios años, por grave delito político.

"En Flandes se ha puesto el sol,,

Esta hermosa y brillante producción escénica del gran poeta Eduardo Marquina, fué estrenada anoche, con soberano éxito, en el Teatro Principal de San Sebastián.

El publico ovacionó los admirables versos de la obra, que escuchó con gran delectación.

La interpretación fué excelente y la obra fué vestida con gran lujo y precioso decorado.

Tantas idas y venidas...

Comunican de Barcelona que hoy ó mañana, á más tardar, saldrá de dicha capital con dirección á Madrid, el capitán general de Cataluña, don Valeriano Weyler.

...

Extranjero.

Arquitecto premiado

Dicen de Roma que el arquitecto señor Anasagasti, pensionado en aquella capital por la Academia española de Bellas Artes, ha sido expositor de diferentes trabajos en la exposición allí celebrada recientemente, habiendo obtenido varias medallas de oro.

De la guerra italo-turca.

Despachos recibidos de Trípoli dicen que las tropas italianas realizaron ayer un avance, ocupando el poblado de Suara, después de vivo bombardeo.

Suara es el centro de contrabando de armas con destino á los turcos.

RIVERA.

...

Segunda conferencia. — Madrid, 20 (6 m.)

EN BARCELONA

LA ASAMBLEA AMERICANISTA

Sesión de clausura.

Como en mis telegramas de ayer os anuncié, anoche se celebró en los salones de la Cámara de Barcelona la sesión de clausura de la asamblea americanista.

Presidió la sesión el ilustre senador don Rafael María de Labra, acompañado de los señores Ríos, Bosch, Barrain, Calvet, Verdaquer y Collis.

El salón presentaba el aspecto de las grandes solemnidades.

Pronunciaron elocuentes discursos ensalzando la importancia de la unión ibero-americana, para el mayor engrandecimiento de la raza latina, los señores Verdaquer, Collis, Palamós, Bosch, Barrain, Aramburu, Dragón, Zulueta, Corominas, Escolar y doña Blanca de los Ríos de Lampérez.

El resumen de los discursos pronunciados lo hizo el señor Labra, en una oración brillantísima, en la que procuró hacer resaltar la importancia que había revestido la asamblea, en la que se ha afirmado la vida internacional de España en sus relaciones iberoamericanas y la educación del pueblo.

En párrafos hermosos se ocupó el ilustre senador de las cuestiones sociales, señalando los peligros de las luchas á muerte entabladas entre obreros y patronos, luchas que no se solucionan con las armas, sino con la educación.

Elocuentemente cantó el señor Labra los amores á la patria, realzando en la empresa la intervención de las mujeres que son todo amor y todo encanto en las obras de unión de los pueblos.

El señor Labra fué ovacionado al terminar su brillante discurso.

En los trenes de la noche salieron de Barcelona algunos asambleistas.

...

Un discurso de Jaurés.

En la Cámara francesa

Los tratados con Alemania. España y Francia.-Discursos.--Incidentes y escándalos

En la sesión que ayer celebró la Cámara francesa, continuó la discusión del tratado franco-alemán.

Iniciado de nuevo el debate, monsieur Benois hace uso de la palabra, diciendo que en el año de 1900 no tenía España aspiraciones en Marruecos.

Recuerda el orador, después, la labor hecha, primero, por el señor León y Castillo, y después por el señor Sagasta, en los últimos dos años de su vida, encaminada al deseo de iniciar una política de expansión en Marruecos.

Lee el orador comunicaciones sobre pretensiones en Marruecos de los señores Maura y conde de Romanones, en el comienzo de las negociaciones que entabló el señor León y Castillo.

El ministro del ramo habla á continuación, afirmando que el señor Silvela se negó á firmar el tratado con Francia á espaldas de Inglaterra.

Habla después el diputado socialista monsieur Jaurés.

El orador dice que por aquel entonces se disponía de Marruecos sin contar con Inglaterra ni Alemania

Monsieur Begnoris interrumpe al orador socialista para enumerar las faltas cometidas anteriores por la diplamacia, afirmando que estas culpas cuestan ahora á Francia casi una colonia entera.

Sigue hablando monsieur Jaurés y dice que Fracia se forjo sueños sobre Marruecos que no le han dado el resultado apetecido.

Alude al incumplimiento del acta de Algeciras por parte del Gobierno y desmiente algunas afirmaciones hechas por éste.

Ataca duramente á la imprudencia de la diplomacia francesa asegurando que hirió torpemente las susceptibilidades de Alemania. Esta, aunque de manera brusca, obra con corrección.

Alemania—afirma el orador—nunca tuvo propósitos belicosos contra Francia. (Grandes protestas en todos los lados de la Cámara).

(Entre monsieur Jaurés y monsieur Bechanell, se promueve un vivísimo incidente al decir este último al diputado socialista:—¡En 1902 y 1904 nada dijo de cuanto dice ahora!... La Cámara sigue protestando contra Jaurés, y Jaurés sereno, imperturbable, sigue su discurso con más brío, entre frecuentes interrupciones y escándalos).

Continúa el diputado socialista protestando de los tratados secretos, afirmando que, con esto, Francia ha dado derecho á Italia á arrebatarla Tripolitania á Turquía. Francia ha faltado á su firma y á la lealtad. (Gran escándalo. Increpaciones, protestas, vocerío.)

Jaurés termina imperturbable su discurso, diciendo: —Pero ¿es que no padeceis, como yo padezco, al ver á Italia arrebatar Trípoli á Turquía, al ver á Persia víctima de atropellos parecidos á los que sufrió Polonia? Os habeis aguantado sin alzar la voz de la justicia, porque estábais atados por la política marroquí. Yo deploro que no se haga caso del acta de Algeciras .. ¡Es que no padeceis, como yo, siendo víctima Trípoli y Persia de tantos atropellos! No lo dudo: estais atados por la política marroquí. Lo deploro.

Al terminar Jaurés su discurso terminó la sesión, haciéndose comentarios muy sabrosos para todos los gustos y originándose en los pasillos de la Cámara el revuelo de las sesiones que terminaron en completas borrascas.

Jaurés fué muy felicitado y abrazado por sus amigos, que elogiaban grandemente la valentía demostrada en su discurso por el diputado socialista.

RIVERA.

CENTRO TECNICO INDUSTRIAL
Materiales para obras.
Mosaicos hidráulicos artísticos. Azulejos blancos, de color, biselados y relieve. Cemento, cal, yeso, escayola y hormigones. Tuberías de gres y de cemento comprimido. Baldosines, peldaños, balaustradas y ladrillos de cemento. Pizarras para tejados repisas y aislamientos de humedades. Ladrillos finos, huecos, rasillas, tejas planas y árabes y todo el material de cerámica por vagones á precios de fábrica.
Representante exclusivo de la importante casa de Silió, de Valladolid, JESUS PEREZ DE LA FUENTE, Azafranal, 13, Salamanca.
Planos, presupuestos, proyectos y consultas de obras, gratis. p

Venta de alubias del Barco.—Se venden de superior cochura y garbanzos superiores, en la panera de José Moro, Arrabal de Salamanca.
También se vende ó se arrienda el local. 20—11

Nueva tintorería Madrileña, de Manuel Coleya, calle de la Rúa, 32.—Primera casa en su clase, en limpiezas en seco. Se tiñe toda clase de prendas, sin descoser. Casa de confianza en teñir y limpiar pañuelos de crespón.

Clínica especial de enfermedades de la vista.
CAYO ALVARADO y EUSEBIO CAMAZON (oculistas). Espoz y Mina, 8, Salamanca. Horas de consulta: Mañana, de once á una; tarde, de tres á cinco

OJEN
Unico legítimo y de fama mundial
HIJO de Pedro Morales
MÁLAGA
Anisados secos
Ginebra destilada
"LA FAMA,,
Cognac, ron y vinos.
Lo mejor que existe.
Casa fundada en el año 1830.
¡Ochenta y un años de existencia!
¡63 recompensas industriales!
Gran premio de honor en la Exposición de Buenos Aires.
Pedirlo en todas partes
mls y v

Se arriendan los locales donde estuvo instalado el almacén de tejidos de don Ricardo González Martín, Espoz y Mina, 14. Informará su dueño don Francisco Madruga, en la misma casa, pral. izquierda.

Antiguo y acreditado establecimiento de carbones y cisos de Roque Sagrado.
Situado en la calle de Espoz y Mina, número 16 trasera del Pasaje.
Sucursales: Plaza de los Basilios número 1 y Ronda de Sancti Spíritus, núm. 53.
Pongo en conocimiento de mis clientes y del público en general que, dadas las grandes existencias que tengo almacenadas, ofrezco mis artículos á los precios siguientes:
Leña, 11 y 1/2 kilos (arroba), á 0.50 pesetas; carbón de piedra, quintal, 2,75; carbón de cok, á 3; carbón vegetal, 11 y 1/2 kilos (arroba), á 1; carbón veget 1, por sacos, 11 y 1/2 kilos (arroba), á 0,90; carbón de hornilla, el saco á 2,50; carbón menado, el saco, á 2; sacas de cisco, cada una, á 1,75. Carbones secos.
SE SIRVEN ENCARGOS A DOMICILIO

RATAS y Ratones mueren fuera de sus cuevas despues del uso del VIRUS DANYSZ descubierto al Instituto Pasteur, Paris.
1 tubo 2.50 ptas ; 5 tubos 10 ptas.
Sin peligro para el hombre y otros animales.
De venta en farmacias y droguerías.
Depósito general: Droguería Cantábrica, Gijón. 26 mls—7

Clorosis Anemia
Los individuos cloro-anémicos de ambos sexos son terreno abonado para adquirir las afecciones consuntivas, curándose después de tomar algunos frascos del más potente de los **Tonicos-Reconstituyentes**, que es el
Dinamógeno
SAIZ DE CARLOS, la decoloración de los labios, encías y cara cesan, adquiriendo poco á poco el tinte **rosado normal**; el **apetito renace**, las fuerzas aumentan y rápidamente se recobra la salud. En la mujer se normaliza la **menstruación** y desaparece la **Leucorrea**, si la hay.
Casi todos los **NIÑOS** de ambos sexos están **anémicos**, y necesitan un **tónico** poderoso, á la vez que inofensivo, para ayudar á su desarrollo, siendo el mejor por sus seguros efectos, el **Dinamógeno**, que además cura el **raquitismo** y **linfatismo**.
Es útil para los viejos, debilitados por la edad y faltos de energía y para el **enflaquecimiento**, pues activa la nutrición.
De venta en las principales farmacias del mundo y Serrano, 30, MADRID
Se remite folleto á quien lo pida.

ALFOMBRAS
Se ha recibido un gran surtido de moquetas y terciopelos en pieza, desde dos pesetas á ocho el metro; gran variedad de dibujos.
Alfombras sueltas, moqueta y terciopelo de todos los tamaños, desde dos pesetas una, hasta 200, tamaño salón.
También se han recibido infinidad de felpas de seda, doble ancho, para abrigos de señora, desde ocho pesetas á 60 el metro.
Plaza Mayor, 11 y 12 --Ricardo González Martín. 10 6

Preservativo de los pechos, DIOS
Usado dos meses antes del parto, evita todos los padecimientos de los pechos, verdadero calvario de las madres. Más vale prevenir que curar.
Venta: Farmacias.—Depósitos: Fuentes-Salamanca.
Su autor, Francisco de Dios, Peñaranda.

La librería de Cuesta
RUA, 5 (antes 9). Salamanca.
presenta los nuevos modelos de escribanías, objetos de escritorio, albums, postales y otros artículos á propósito para regalos

Granja "La Serna,,
Establos higiénicos en pleno campo.
Leche de vacas, garantizada su pureza, servida á domicilio en envases higiénicos, convenientemente precintados, Precio fijo todo el año, 40 céntimos litro.
Preferencia en el servicio á los abonados.
Patatas superiores seleccionadas, á 0,75, 1 y 1,25 pesetas los 11 1/2 kilos (arroba). Se sirven á domicilio.
Para avisos y encargos, Sucursal de la granja "La Serna,,
11, Plaza de la Libertad, 11. - Lechería "La Serna,,
Teléfono números 127 y 130. a

Juegos de cama bordados y calados - Sedería - Tiras bordadas

Confecciones para señoras
Hipólito Montero
(Sucesor de José Acedo)
LA VILLA DE PARIS
Poeta Iglesias, números 13 y 15 (antes Lonja)
Sucursal: Lonja, núm. 6 - Salamanca.
El justo y bien adquirido renombre que disfruta esta importante casa de paños y toda clase de tejidos de seda, lana, hilo y algodón; las grandes y selectas existencias en que cuenta, su numerosísima y distinguida clientela y los PRECIOS FIJOS y moderadísimos á que vende, la han colocado á la altura de los más acreditados y famosos establecimientos de esta ciudad.—No deje usted de visitar esta casa. ¡Le conviene hacerlo!
Capas-Paraguas-Paños

Faldas barreras-Equipos para novia-Lanería-Altas novedades

Librería de Calón.-Plaza Mayor, 33
Agendas de bufete, médica, de bolsillo y culinaria.
Almanaques Bailly-Bailliére.
LIBROS RAYADOS.—Grandes existencias en todos los tamaños.
Servimos todos los libros con los rayados especiales que nos encarguen.
Librería de Calón.-Plaza Mayor, número 33 - Salamanca.

Conviene enterarse
No tienen ustedes ninguna necesidad de comprar muebles ni encargar trabajos de ebanistería fuera de Salamanca; aquí, en la población, encontrarán cuanto puedan desear en el artículo mejor construído que todo lo que se hace fuera: más sólido, más elegante y más artístico.
No tienen ustedes que pagar transportes y embalajes ni temor á roturas; nosotros damos las obras colocadas en casa del cliente, siendo de nuestra cuenta y riesgo las averías que pudieran ocurrir.
Que vendemos más barato que nadie, estamos dispuestos á probarlo con hechos fehacientes, no con palabras huecas ni con ofertas falsas.
Para convencerse de cuanto decimos y ofrecemos es verdad, no tienen más que visitar el almacén de muebles de VALENTIN MUÑOZ, cuyo establecimiento se ha trasladado á la calle del Dr. Resco, número 29, y juzgarán por sí mismos que es cierto, ciertísimo, que por muy bueno que fuese lo de fuera, no puede competir ni con mucho con nuestros muebles, última novedad y de duración infinita.
No confundirse pues ya saben ustedes que el mueblista más antiguo y de más nombre lo es VALENTIN MUÑOZ —Salamanca. —a—

DEHESAS de labor solamente; de puro pasto en magníficas vegas; de pasto y labor con ó sin arbolado de encina ó alcornoque: fincas por hacer, de gran porvenir; en renta ó explotación directa, y siempre en precios muy halagüeños, tiene disponibles para venta ó hipoteca, —a—
Don Cayetano Pesini - Badajoz - Santa Lucía, 1, principal.

Actualidad literaria.
Don Diego de Torres Villarroel, ensayo biográfico, por don Antonio García Boiza, precio, 2 pesetas.
Madrid musical, por Joaquín Fesser, un tomo, 1,50 pesetas.
Francisco de Zurbarán, su época, su vida y sus obras, un tomo, 5 pesetas.
Poesías, por Gertrudis Segovia, un tomo, 3 pesetas.
De venta, en la librería de Núñez, Rúa, 25.

Bordados. - Zurcidos.
Estos quedan tan admirablemente hechos, que no se notan, sea la clase de telas y paños que fueren. Se borda en blanco y sedas á la perfección: se hacen variados y elegantes festones y vainicas, y se dan lecciones de bordado y pintura al óleo, metálica, acuarela y pirograbado. Especialidad en la confección de toda clase de labores. San Justo, 39, principal.

LA MEJOR LEY MUNICIPAL
por
Fernando Sans y Buigas
Se vende únicamente en la librería de Núñez, Rúa, número 25.

Imprenta y Librería de Núñez.
Rúa, 25 y Ramos del Manzano, 42
Salamanca.
Novedades en toda clase de trabajos de tipografía. Grandes surtidos en tarjetas postales, carnets, menús. Inmenso surtido en objetos de escritorio, etcétera, etc.

Omnibus.—Se vende un omnibus de ocho plazas. Informarán en la librería de Núñez, Rúa, 25.

DICEN LOS MEDICOS
Los niños inapetentes, personas desentonadas, muchachitas anémicas, viejecitos debilitados á todo el que sufre désele el VINO ENOL
El enfermo que no lo tome, es un suicida, un loco ó un degenerado.
De venta en farmacias acreditadas.
Depósito, droguería JUSTO BAJO, AVILA, Salamanca. a

(c) Universidad de Salamanca

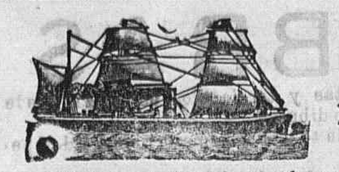

Compañías Hamburguesas.

Hamburguesa Sub-Americana.
Hamburg América Linie

Viajes rápidos por afamados vapores correos.

PROXIMAS SALIDAS

Precio del pasaje en 3.ª clase, salvo variación.

		A Brasil. — Pesetas.	A La Plata — Pesetas
Para Río Janeiro, Santos, Montevideo y Buenos Aires, se despachará de Vigo el			
4 Enero, el vapor correo.....	CAP BLANCO.....	301	281
25 Enero, el correo rápido.....	CAP VILANO.....	301	281

Vapores correos extraordinarios.

Para Montevideo y Buenos Aires, se despachará de Vigo el			
10 Enero, el vapor correo.....	SANTA FE.....		246

Estos hermosos y acreditados vapores correos hacen el viaje de Vigo á Buenos Aires en 16 ó 17 días.

Servicio combinado á los puertos de La Patagonia (Tierra del Fuego).

		A Habana — Pesetas.	A Méjico — Pesetas
Para Habana, Veracruz y Tampico, se despachará de Vigo el			
27 Diciembre el vapor correo..	LA PLATA.....	242	261
5 Enero, el vapor rápido.....	DANIA.....	212	231

Precio á Santiago de Cuba (vía Habana), 35 pesetas más para todos los vapores.

		A Pará. — Pesetas.	A Manaos — Pesetas
Para Pará y Manaos, se despachará de Vigo el			
19 Diciembre, el correo rápido...	RIO GRADE.....	185	221
1 Enero, el vapor correo.....	RUGIA.....	194	230

Los precios anotados son susceptibles de variación.

Viajes de vuelta.—Dos salidas mensuales para el Havre, tres para Boulogne Simer y Bouthampton y cinco para Hamburgo.

Estos magníficos y tan acreditados vapores ofrecen, además de viajes rápidos excelente acomodación y trato, comidas abundantes á la española, con pan fresco buen vino, servidas por cocineros y camareros españoles. Asistencia médica y botica gratis. La conducción de viajeros y equipajes desde el muelle al vapor y viceversa, se hace gratuitamente. Los pasajeros deben solicitar las cabidas con la mayor anticipación posible, y después de obtenidas, se presentarán en la casa consignataria de Vigo dos días antes de la fecha de salida. No haciéndose así, no se garantiza el embarque. Además de los documentos de libertad de quintas, cédula personal, etc., que son necesarios para poder embarcar, precisan el certificado de no estar sujetos á procesamiento, expedido por las Audiencias provinciales, Juzgados de instrucción, y no existiendo éstos, por los Juzgados municipales.—Dirigirse el agente general en Vigo, don Enrique Mulder, plaza de Elduayen (frente al muelle de embarque de los pasajeros.

SI TOSEIS Y ENFLAQUECEIS

Haced uso de la

SOLUCIÓN PAUTAUBERGE

que es el remedio eficacísimo en la **BRONQUITIS CRÓNICA**, en los **RESFRIADOS** antiguos y descuidados, en la **Convalecencia** de la **PNEUMONÍA** y de la **GRIPPE** y el mejor agente curativo de la **TUBERCULOSIS**

Procura á los **NIÑOS** débiles y propensos á **BRONQUITIS** un temperamento resistente y **PULMONES ROBUSTOS**

Millares de Enfermos le deben su curación.

L. PAUTAUBERGE
COURBEVOIE-PARIS
Y LAS PRINCIPALES BOTICAS

HOULDER LINE LONDON

(Viajes á América)

SERVICIO AL BRASIL Y RIO DE LA PLATA

Para Montevideo y Buenos Aires, saldrá de Vigo el día 23 de Diciembre, el vapor

Royston Grange.

Admiten pasajeros de primera y tercera clase.

Precios al Río de la Plata: Pasaje entero, 226,10 pesetas.—Medio pasaje, 115,60 incluso impuestos.

AVISO.—Los pasajeros que embarquen por el puerto de Vigo no están sujetos al registro en los fielatos de consumos, por no existir éstos en Vigo desde 1.º del año 1911.

Nota.—Los pasajeros deben presentarse en esta Agencia dos días antes de la salida almorzados, provistos de todos los documentos que previene la ley de Emigración de 31 de Diciembre de 1907.

Agencia general en España y Portugal.—Juan Tapias, Arenal, 116, Vigo

---

Moderna fábrica de chocolates y pastas finas para sopa

— de —

Mariano Villar

CANTALAPIEDRA

Casa exportadora de cereales, garbanzo fino castellano, lentejas, alubias y piñón mondado. Los exquisitos chocolates de esta nueva fábrica, se recomiendan como los mejores conocidos y se hallan á la venta en ultramarinos y confiterías.

Representante:

Alejandro H.dez Arroyo,

Navío, 7 - Salamanca

Nelson Lines

Vapores correos de Vigo á Buenos Aires

HIGHLAND PIPER (nuevo) — 24 Diciembre de 1911.
HIGHLAND VATCH — 3 Enero de 1912.

Los vapores nuevos hacen el

Viaje en 15 días

Y LOS DEMAS EN 18

Precios del pasaje: 1.ª clase, 596 pesetas.—2.ª clase, 376 pesetas.—3.ª clase, **266 pesetas.**

Consignatario en Vigo: I. M. Escalera

Grandes Almacenes de Juguetería.

Prudencio Santos Benito

UNICO PROVEEDOR EFECTIVO EN SALAMANCA DE SS. MM. LOS

Reyes Magos de Oriente

Visitad la Exposición los días 31 de Diciembre y 1.º de Enero

---

LA UNION Y EL FENIX ESPAÑOL

Compañía de Seguros reunidos.

Capital social: 12.000.000 de pesetas efectivas — **Seguros sobre la vida. Seguros contra Incendios**

COMPLETAMENTE DESEMBOLSADO — **CUARENTA Y SEIS AÑOS DE EXISTENCIA**

Subdirector en Salamanca: Don Andrés Pérez-Cardenal

Plaza de la Libertad.

The British And South American Steam Navigation Company, limited

R. P. Houston & C.º

Compañía de vapores rápidos á la República Argentina.

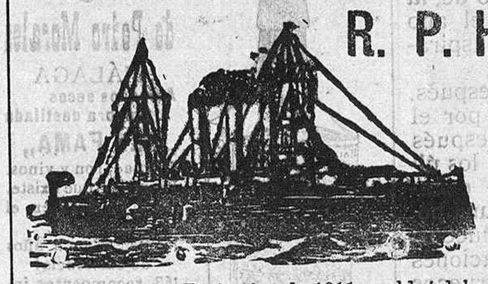

Salidas mensuales

El día 20 de Diciembre de 1911, saldrá del puerto de Vigo, directamente para Montevideo y Buenos Aires, el magnífico vapor

Hydaspes.

Precio del billete de tercera clase, 226,10 pesetas, incluso impuestos.

Los pasajeros deben presentarse en la Agencia dos días antes de la salida del vapor con toda la documentación necesaria para cumplir las formalidades que marca la ley. Para informes, dirigirse al agente general en España, Ramón N. Soler, Vigo.—Escritorio, calle de la Victoria (detrás del jardín de la Alameda.)

L'UNION

COMPAÑIA FRANCESA DE SEGUROS CONTRA INCENDIOS

FUNDADA EN 1828

ESTABLECIDA EN EL PALACIO DE SU PROPIEDAD

9—Plaza Vendome, 9—PARIS

Autorizada por R. O. en España y sometida á su legislación.

Siniestros pagados desde el origen de la Compañía: **892.000.000** de francos.

GARANTIAS	FRANCOS
Capital social	10.000 000
Capital desembolsado	2.500.000
Reservas.....	20.855 000
Primas á recibir....	116.331.310

Importancia de la Compañía.—Primas cobradas durante el año 1910 Francos 31.338.121 Capitales asegurados: 26.498.598.600

SUBDIRECTOR EN SALAMANCA

Don Julián de la Rúa, Zamora, 63.

Autorizado por la Comisaaía el 22 de Junio de 1910.

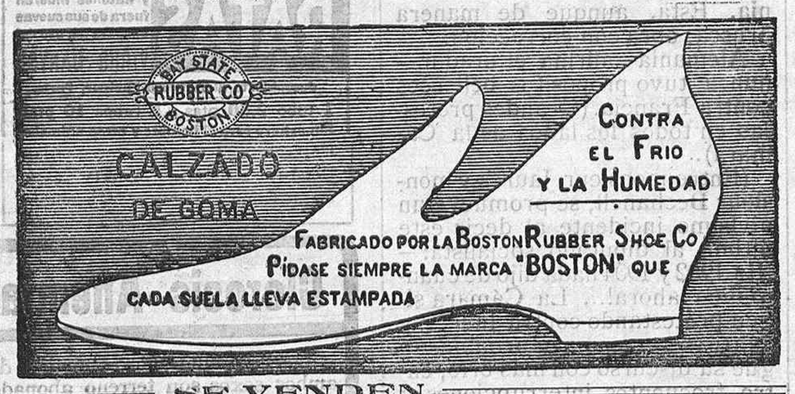

SE VENDEN

CASA CARDENAS

SAN PABLO, 15, SALAMANCA

Se compone el calzado de goma comprado en esta casa.

Gran surtido en monturas, guarniciones armas de todas clases, artículos de viaje, cartuchería, pólvoras y municiones, artículos de sport.

15 - SAN PABLO - 15

LA CATALANA

Sociedad española de seguros contra incendios á prima fija

FUNDADA EN 1865

Acordada su inscripción en el Registro de empresas autorizadas por Real orden del Ministerio de Fomento de fecha 8 de Julio de 1909.

GARANTIAS		PESETAS.
Capital social..	Suscrito.....	5.000.000
	Desembolsado....	1.500.000
Reservas....	Estatuaria.....	1.000.000
	Técnicas y de garantía	1.162.966,33
Primales anuales del último ejercicio.		2.418.573,12
Siniestros satisfechos.....		14.015.388,32

Domicilio social.—Barcelona: Rambla de Cataluña, 15, y Cortes, 624

Subdirector en Salamanca: D. Arturo Gómez y Gómez.

Oficinas: Doctor Riesco, 23 y 25, y Especias, 1

Autorizada la publicación de este anuncio por la Inspección de Seguros en 16 de Marzo de 1911.

ACADEMIA CENTRAL

de corte y confecciones parisién para señoritas, con patente de invención y real privilegio

Este sistema de enseñanza es el más sencillo que hasta la fecha se ha conocido con claras y sencillas explicaciones para cortar toda clases de prendas de señora y niños y ropa interior para caballeros; cuerpos ajustados sin costuras ni pinzas. Toda clase de prendas con facilidad, lo mismo en corte parisién como inglés. Clase especial para la carrera de profesora, dirigida por la inventora

DOÑA MARIA IBERO

Se admiten internas. También en esta academia se plisan faldas y toda clase de telas á precios económicos, se enseña á quien lo desee. Plaza Mayor, 44, pral., entrada por la calle del Concejo, frente á las máquinas de Singer.—Salamanca

Imp. y Lib. de Núñez.

TESORO

Lo constituye y muy valioso para los que padecen tercianas y demás formas de paludismo, el específico sin rival, de E. Mora.

Tan cierto estoy de lo que arriba afirmo, que devolveré el importe del específico á todo el que demuerte en debida forma haberlo usado con indicación precisa y no haber obtenido resultado favorable.

Caja de 40 píldoras, dos pesetas.

Unico depósito para la venta de píldoras febrífugas de E. Mora: Almacén de drogas de Ignacio Santiago Fuentes, Corrillo, 22, Salamanca. —a—

No leer esto.

Guardad las lámparas fundidas de filamento de carbón. Vuestro instalador os las comprará. Sociedad Anónima "Lámparas Incandescentes„. Apartado de Correos, número 207, Billbao.

20, 22, 25, 26 y 28

PIANOS

J. DE-BERNARDI

Almacén de música, pianos, armoniums y demás instrumentos.

Pianos de las mejores marcas á precio de fábrica, desde 800 pesetas en adelante, garantizados y el 10 por 100 de descuento sobre precio de catálogo, libre de portes, riesgos y desperfectos, durante cinco años.

Violines, guitarras, bandurrias, acordeones y accesorios. Música de todas clases y estudios.

Organos por encargo para iglesias. Reparaciones y afinaciones.

Calle de Zamora, 28, Salamanca.

Depósito en SALAMANCA: Don Segunda Primo Sánchez.—En MADRID: Señores Martín y Durán. 13—a—10

Juan Carrara é Hijos

Calle Real.-GIBRALTAR

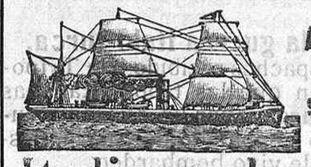

Agencia de vapores trasatlánticos para el Brasil y la Argentina.

Servicio de las importantes líneas postales italianas

Italia y la Ligure Brasiliana

PROXIMAS SALIDAS (salvo modificación).

Para Santos y Buenos Aires, el magnífico trasatlántico italiano TOSCANA, perteneciente á la Compañía Italia. Saldrá el día 16 de Enero

Para Santos y Buenos Aires, el esplendido paquete correo italiano CAVOUR, perteneciente á la Compañía Italia. Saldrá á fines de Enero.

Estos paquetes no invierten en la travesía más que de 12 á 14 días.

Estos vapores no tocan en ningún puerto español.

En primera precios equitativos. Precio en tercera clase, 175 pesetas para todos los puertos. Trato inmejorable; alumbrado eléctrico; pan y carne fresca y vino todo el viaje; comida abundantísima; médico, medicinas y enfermería gratis. Deben venir provistos de la cédula personal para el desembarque en Buenos Aires. Telégrafo Marconi.

Para pasaje y demás informes, acúdase á Juan Carrara é Hijos, calle Real, Gibraltar

---

AURORA

COMPAÑIA ANONIMA DE SEGUROS

Capital suscrito..... 10.000.000 de pesetas.
Capital desembolsado... 3.000.000 de pesetas.

Efectuados los depósitos y funcionando de acuerdo con las prescripciones de la ley de 14 Mayo de 1908.

Autorizada por Real orden de 7 Julio 1909

SEGUROS INCENDIOS. Edificios, industrias, mobiliarios, cosechas, etc.

Subdirector en Salamanca: Don Rafael Beato y Sala

Doctor Riesco, número 19. —a—

(c) Universidad de Salamanca