Número suelto, DIEZ CÉNTIMOS
Precio de suscripción: 2 PESETAS al mes

EL ORZÁN

DIARIO INDEPENDIENTE

Redacción y Administración: PLAZA DE MARIA PITA, 7
Teléfono, 110. Franqueo concertado.

LA CORUÑA Año IX - Núm. 2.373 Domingo 3 de Enero de 1926

MADRID

UN ATENEISTA ORIGINAL

El Ateneo se deshace lentamente, y no por falta de subvención, ni de apetencia ideológica; se deshace por falta de teatralidad, de exhibicionismo.

Desde aquellas primeras energías actuantes del pasado Directorio, el Ateneo se ve privado de sus conferencias públicas y de sus ruidosas y semipúblicas discusiones.

Además de los que vamos al Ateneo a trabajar con los libros y sobre las cuartillas, iban muchos, muchísimos niños "tongos", hijos de sus bien orientados "papás"; niños "bien", que del Ateneo hacían palestra para adiestrarse en las futuras lides parlamentarias, que gustaban de anticiparse en el mundo de la ilusión un escaño de la mayoría y sentían mieles en la boca, mientras desde los rojos bancos ateneistas gritaban con las más suaves o atronadoras inflexiones de voz:

—¡Repito a su señoría!... ¡Ruego a su señoría!... ¡Como acaba de decir elocuentemente su señoría!...

Yo no he querido hablar nunca en el Ateneo; pero cuando oía charlar a algunos exconsocios como papagayos, sólo sentía ganas de darles puntapiés en puntos tan estratégicos como característicos y decirles:

—¡Vamos, niños, a la escuela! Para hablar o escribir hay que estudiar. Vuestra ignorancia sería soportable; pero no vuestra petulancia.

Ahora, toda esa petulante ignorancia, frívolamente literaria, se ha tenido que refugiar en las columnas de los diarios a los que no les cuesta mucho el papel.

Fluctúan aquí muchas gentes entre ser intelectual a la alemana, tener "sprit" a la francesa y ser prácticos a la nueva yorkina... Pero, ¡ay!, que no acaban de elegir camino y se disfrazan de sabio alemán con unas gafas de concha, presumen de ingenio muy siglo XVIII hablando frases mortificantes para todos y sobre todo para los amigos y tratan de enriquecerse—¡oh, ingenuidad!—escribiendo para editores...

Hoy el Ateneo está más depurado. Venimos menos; pero yo creo que son mejores...

Sin embargo... Hay sus conatos de tertulia pedestre; hay tertulias adulativas para iconos barbudos y sigue metiendo ruido la Cacharrería, donde se vocifera en un plano que no es astral precisamente, pero bajo los auspicios mediumnizantes de Roso de Luna.

Hace pocos días tuve yo que buscar en la "docta Casa" a un amigo de la infancia que, nacido en mi pueblo, es consocio mío en lo material y en lo quijotesco de "raras" empresas. Hombre culto; ha viajado por toda Europa y toda América... Piloto en barcos y aeronaves ha hecho travesías prodigiosas, guiado siempre por la sed devoradora del amor exótico.

Juan Nogales: propietario de varios millones de pesetas, ha esparcido sus rentas formidables por todos los climas y todos los grandes hoteles del Universo...

Pues bien; este hombre, que todo lo ha visto, que ha gozado el amor de las rubias hijas de la Santa Rusia y el amor de las felhas morenas en Alejandría; que ha vivido, como Byron, en Venecia, y ha presidido los ritos secretos de la Secta del Perro en Cracovia. ¿Qué podrá hablar de nuevo en "La Cacharrería"?

No sé; pero su presencia en ella me hace pensar que "La Cacharrería" está regenerada. Un hálito de cultura cruza sin duda alguna por la tradicional y ruidosa tertulia del Ateneo.

Y ya que he nombrado a mi buen amigo D. Juan de Nogales Arias Delicado y Rendón, he de referir una anécdota suya que muchos podrán tomar como un "reportaje fantástico", pero que encierra una veracidad absoluta.

Visitaba yo una hermosa catedral española, cuando cruzaron ante mi dos jóvenes. Ella era una encantadora rubia con ojos azules de Krimhilda; él, con su larga y rizosa melena de Nazareno, era mi paisano, el amador cosmopolita e infatigable viajero Juanito Nogales...

Nos saludamos brevemente y nos despedimos. Próximamente un año después lo encontré en el señorial casino de nuestro pueblo. Allí estaba él en su verdadero ambiente. Relataba sin petulancia ni ostentación, con la sencillez propia en el que todo lo puede:

—¡Oh, esas muchachitas rubias que danzan en los abrigados Ramskellers de Bremal... ¡Cuánto me gustan las morenitas esas que al saltar del bote os ofrecen baratijas en los muelles de Alejandría! Sin embargo, estas muchachitas de nuestra tierra, con esas rojas sayas, tan ásperas... Yo creo que son las que me gustan más de todo el globo.

Cuando terminó de hablar el magnífico señor de Torre Hurtada, yo le pregunté:

—Amigo Nogales, ¿qué ha sido de aquella muchacha rubia, tan bonita—y polaca según dijiste—que te acompañaba en la Seo de Zaragoza?

Nogales quedó suspenso un minuto como no recordando...

—¿En qué fecha fué, aproximadamente?

—Hará un año, o poco más

El viajero del amor sacó una extensa y policromada carta geográfica... Sobre los meridianos tenía fechas; sobre las líneas azules que marcan en los mares los rumbos consuetudinarios de los trasatlánticos, también; y sobre mares y costas, sobre islas y promontorios, nombres de mujeres rusas, italianas, inglesas, polacas...

Iván Nogales buscó la fecha, cruzó con el dedo meridianos y paralelos, como si olfateara un rastro perdido y por fin exclamó:

—¡Ah, sí; Elsa Belautz Kievieck!... No sé; la dejé en Agosto, a los 45° de latitud Oeste de Greenwich. Sí; era polaca y se daba con ardor a la teosofía...

Ni un comentario amargo, ni una baladronado de conquistador...

La encontraría quizá en una latitud Sur y la dejó al Oeste, como el viento que arrebata el polen de las flores tropicales y lo arrastra para dejarlo caer quizá en las regiones de las nieves eternas...

Este es Ivan; mi paisano y amigo, millonario, toósofo, marino y luchador en todas las batallas ideales; el que lía pintado los rostros más hermosos del barrio latino y, joven aún, por amor a su pueblo, se resignó hace años a ser alcalde de Ciudad Rodrigo, con la misma sonrisa transigente con que se resigna hoy a escuchar las discusiones en "La Cacharrería" del Ateneo de Madrid.

ALEJO HERNANDEZ.

ARTISTAS GALLEGOS

Castro Gil en París

Como saben nuestros lectores, el gran aguafortista gallego D. Manuel Castro Gil está realizando por el extranjero un viaje oficial para reforzar su bagaje artístico, ya tan considerable, con la contemplación de las bellezas naturales y arquitectónicas de Francia y Bélgica.

El genial artista, que no olvida a los suyos, nos escribe una carta interesantísima en que anuncia sus impresiones sobre las magníficas ciudades flamencas; impresiones que, convertidas en maravillosas estampas podremos admirar, Dios mediante, en el verano próximo.

Ahora está Castro Gil en Paris y en el presente mes de Enero realizará en la aristocrática asociación «América Latina» una exposición de 40 obras suyas, algunas de ellas inéditas y que han causado fuerte impresión en el mundo artístico parisiense, tan devoto siempre de los aguafuertes como género refinado y de una alta espiritualidad. Las visiones de las ciudades y paisajes castellanos y gallegos que nuestro paisano supo interpretar de manera magistral, serán ahora una nota de actualidad en Paris, y el catálogo de la exposición Castro Gil es por sí sólo una gran obra de arte. Va ilustrado con tres fotograbados y lleva artículos de Vasconcellos, Gómez Carrillo y Batle.

Con la mayor satisfación damos estas noticias del fructífero y triunfal viaje de un hombre tan inteligente y culto, que es uno de los más positivos valores de la raza y digno heraldo de ella en los más importantes centros artísticos del mundo.

La carretera de la Estación a los Baños de Arteijo

Hace unos días terminaron los trabajos preliminares para el ensanche del trozo de esta vía comprendido desde la finca de la Granja-Escuela hasta la calle de Caballeros.

Según se nos comunica, el contratista de las obras de la nueva carretera a la villa de Arteijo, señor Fontao, se propone imprimir gran actividad a las de dicho trozo, tan pronto abonance el tiempo.

La obra de mejora y ensanche que pronto se realizará por el Estado, es de señalada importancia para la Coruña, por lo que facilitará el acceso a esta ciudad, con una vía bien situada, ancha y sensiblemente horizontal, apropiada para la edificación

DE LA LOTERIA

UN PREMIO EN LA CORUÑA

En el sorteo de la lotería llamada de San Manuel, celebrado ayer en Madrid, correspondió a la Coruña un premio de 15.000 pesetas.

El número agraciado 1.243, fué vendido entero al señor Campos, dueño de una zapatería establecida en la calle Estrecha de San Andrés, por la administración número 3, de D. José Ferreiro, establecida en la calle de San Andrés.

El señor Campos dió participaciones del billete premiado a sus dependientes.

El señor Ferreiro recibió el 1.243 hace pocos dias con varios billetes más.

EL PAGO DEL CUARTO PREMIO

Durante el dia festivo de hoy, se reanudarán en el Banco Pastor los pagos a los afortunados poseedores de participaciones del premio de los tres millones

Volverá pues, a formarse la cola de la calle de Santa Catalina, pues son legión lo copartícipes en el billete repartido por Flora Barral.

DOS APROXIMACIONES

Ayer se recibieron en la Delegación de Hacienda las órdenes de pago de dos aproximaciones del cuarto premio de Navidad que correspondieron a números vendidos en las administraciones núm. 6 y núm 4 de esta capital.

Mañana se hará el pago de los veinte vigésimos correspondientes al núm. 61.863 que importan 47.000 pesetas y de cinco del 51.861 por valor de 11.750.

Las sociedades agrícolas y ganaderas

En cumplimiento de lo preceptuado en el Real decreto-ley de 20 de Junio de 1924, se está efectuando por el personal técnico del Servicio Agronómico una visita de inspección a las sociedades agro-pecuarias de esta provincia, acogidas a los beneficios y exenciones de la ley de Sindicatos agrícolas.

Trátase de conocer con esta visita si las indicadas sociedades se ajustan a sus Reglamentos, qué labor realizan, cómo emplean los recursos que recaudan y las subvenciones que reciben del Ministerio, etcétera, etc.

Son muy contadas las asociaciones que realmente trabajan, y esto en límites reducidísimos, pudiendo decirse que el mayor número son una pura fantasía, en perjuicio del progreso agrícola y ganadero del país. Se impone anular la concesión otorgada a muchas de ellas, dejando de considerarlas acogidas a la ley de Sindicatos, en evitación de que sigan rumbos distintos a los correspondientes a la misión para que fueron creadas.

TROPAS QUE REGRESAN

El tercero de Montaña

Esta tarde a las tres, llegará a la Coruña el vapor «Capitán Segarra» que conduce la primera y tercera baterías del tercer regimiento de artillería de montaña, que con las cuatro restantes se hallaban como fuerza expedicionaria en Ceuta.

Manda la primera batería, el teniente D. Jesús Melia de la Plaza y la componen el alferez D. Ricardo Baliñas Pasarán, el suboficial D. Ricardo Castro Pena, los sargentos D. Ricardo Fernández Alvarez, D. Daniel González Calvo, D. José Martínez Turrado y D. Luis García Blanco; el ajustador D. Victoriano Expósito, el maestro herrador D. Francisco Arroyo, el forjador D. Emeterio Aramburu, y 76 cabos, trompetas y soldados.

De esta batería serán licenciados dentro de unos días 48 cabos y soldados.

Habia salido la primera batería de esta capital, el dia 22 de Septiembre de 1924 y en Ceuta formó un solo grupo con la quinta, parte de la cual regresa hoy agregada a la primera

La tercera batería que manda el capitan D. Jose Donesteve, la forman los tenientes D. Emilio López Moraes, D. Domingo González Varela y D. Fernando González Valerio y Allones, el suboficial D. Felipe Sánchez Pascual, los sargentos D. Enrique Vila, D. Manuel Silvarrey, D. Ernesto Valls, D. Primo Muñoz y D. José Martín Gil; ajustador, D Eduardo Paredes; herradores. D. Maximiliano Ozambeta y D. Emiliano Hurtado; guarnicionero, don Evaristo Chapela y 196 cabos, trompetas y soldados.

La tercera batería habia salido de la Coruña a bordo del vapor «Marqués del Turia» en la noche del 6 de Septiembre último, con ocho obuses de 10-5 milímetros, 56 caballos y 206 mulos.

LAS BAJAS DE LAS BATERIAS

Durante el tiempo que permanecieron en Africa la primera y tercera baterías, tuvieron las siguientes bajas:

La primera (agregada a la quinta) cinco muertos y 23 heridos, entre estos los capitanes D. Luis Molezún y D. José Vila Fano, y cuatro sargentos.

La tercera batería tuvo diez heridos, entre los que figuran el teniente D. Domingo López Varela y el sargento D. Federico Rodriguez que queda aún convaleciente en el hospital de Ceuta.

—

El vapor «Capitán Segarra» continuará viaje desde la Coruña a Gijón y Santander.

En el primero de estos puertos, desembarcará la fuerza repatriada del regimiento de Tarragona.

(POR TELÉFONO)

LLEGADA DE FUERZAS A VIGO

Vigo, 2—20'50 h.

Procedente de Ceuta, llegó anoche el vapor «Capitán Segarra» con fuerzas repatriadas de los regimientos de Murcia, Tarragona y dos baterías del tercer regimiento de artillería de Montaña.

La fuerza del regimiento de Murcia desembarcada en este puerto, está compuesta por un comandante, cinco subalternos y 158 clases y soldados.

Esperábanlos en el muelle el gobernador militar, muchos jefes y oficiales y la banda de música de dicho regimiento.

A las cuatro de la madrugada, saldrá el «Capitán Segarra» para la Coruña.

El Corresponsal.

La Unión Española de Explosivos

En el Gobierno civil se recibió una comunicación de la señora viuda de Cué, anunciando que a partir del primero de Enero habla cesado en la representación de la Unión Española de Explosivos, representación en que la sucede la importante casa comercial «Hijos de H. Hervada».

También se recibió en dicho centro otra comunicación de la casa «Hijos de H. Hervada» participando al gobernador haberse encargado de la representación en la Coruña de la Unión General de Explosivos, y ofreciéndose con tal motivo a la autoridad gubernativa.

Felicitamos cordialmente a los señores Hervada, queridos amigos nuestros, por la importante gestión que a su prestigiada razon social se encomienda.

DE SOCIEDAD

La fiesta de primero de año celebrada en el Consulado de Francia, resultó tan agradable como todas las organizadas por la distinguida familia de Roux de Villeingly, que ocupa un puesto relevante en la sociedad coruñesa.

Acudieron a la hospitalaria mansión muchas personas significadas, entre las que figuraban las bellas señoras y señoritas de Casal, Denojean, Sellier, Valderrama, Valiño, Perés, Casares Quiroga y otras.

La señora de Roux de Villeingly y su encantadora hija, hicieron con el representante de Francia los honores de la casa con su proverbial amabilidad, obsequiando a los visitantes con un espléndido te.

—

Nuestro querido amigo D. Luis Menéndez Atocha se nos ofrece muy amablemente en el cargo de presidente del «Sporting Club», del que ha tomado posesión.

Deseamos al señor Menéndez los mayores éxitos al frente del elegante casino cuyas fiestas veraniegas son uno de los grandes atractivos de la población.

Notas de Sport

El FORMIDABLE "IRIS"

Anteayer jugaron un partido de fútbol los equipos "Torre" e "Iris", resultando éste vencedor por once goals a dos.

Hoy, a las tres y media de la tarde, volverá a jugar el "Iris" contra el "Racing Galicia" en el campo del "Fortaleza".

COLON Y EUROPA

Anteayer jugaron en el campo de Monelos, el partido anunciado, los clubs «Colón» y «Europa».

Venció el primero por cuatro a dos, distinguiéndose notablemente «Zabala II», Churruca y Vicente.

Arbitró imparcialmente un equipier del club «Oza».

GACETILLA TEATRAL

«¿CRAC?»

Después de representar "La Quema", paso cómico de los Quintero, ya conocido en la Coruña, estrenó ayer la compañía Herrero-París la comedia de Adolfo Torrado y Jenaro Catoyra «¿Crac?». Por presenciar el estreno había gran expectación entre la brillante concurrencia que llenaba la sala

El público no salió defraudado de la función, antes al contrario, la obra gustó extraordinariamente y obtuvo un éxito tan grande como merecido.

La acción de la comedia gira en torno de un banquero, que, en combinación con su esposa y su hija, oculta al prometido de ésta la quiebra de sus negocios para que el muchacho no abandone a su novia. A los quince días de la boda la hija del banquero revela a su esposo la ruina de su padre. Pero el marido, que de antemano sabía la verdad, perdona la mentirilla y se reconcilia con su esposa.

Tal es a grandes rasgos, el interesante argumento de la comedia, en la que hay una escena, la final, que por lo inesperada y sorprendente acredita a sus autores de expertos comediógrafos.

En la obra estrenada anoche, Torrado y Catoyra se salen de la categoría de principiantes para entrar con paso firme en la comedia de altura, hecha sin vacilaciones ni temblores de inexperiencia. La ingeniosa trama está desenvuelta con gran habilidad y conocimiento de la difícil técnica teatral y el diálogo, vivo y fácil, esta esmaltado de ingeniosidades y agudezas que le hacen agradabilísimo.

De este modo, el espectador sigue con gran interés la trama que, particularmente en el segundo acto, está llevada con gran habilidad hacia el desenlace inexperado.

La excelente pintura de los caracteres, lo vivo del diálogo, las movidas escenas, todo, en fin, dió margen al triunfo de ayer.

Como decimos más arriba, al público le entusiasmó la comedia y aplaudió hasta cansarse, llamando a los autores que hubieron de salir varias veces al palco escénico al final de los dos actos.

Por todo ello, por el gran éxito de la obra y por ser ésta de unos compañeros tan queridos como Torrado y Catoyra, enviamos a ambos—singularmente a Torrado que en nuestra compañía comenzó su carrera periodística—nuestra más cordial y efusiva enhorabuena y les deseamos nuevos triunfos en el camino ayer tan brillantemente iniciado.

La obra fué puesta en escena con gran gusto y cuidado por Manuel París, que al igual de Antonia Herrero y el Sr. Povedano, oyó muchos aplausos en la jornada de ayer.

Terminada la representación, se hizo el anunciado "fin de fiesta". Manuel Faris divirtió al público con sus charlas y recitó, muy bien por cierto, el bellísimo intermedio de "Canción de Cuna", Antonia Herrero dijo un lindo cuplé y Amadeo González cantó unos aires criollos que fueron aplaudidísimos. También oyeron muchos aplausos Antonia Herrero y Manuel París, en un baile argentino que interpretaron con suma gracia y elegancia.

En la función de la noche subió a escena el drama "Esposas frívolas", al que los programas presentaban como de ambiente poco recomendable. En efecto, la obra no cumple precisamente con la condición inmemorial en el teatro de ser escuela de buenas costumbres, pues su argumento se basa en una señora que "se suelta el pelo" por afán de lujo y que acaba asesinada por su marido que un día se topa con ella en una casa sospechosa.

Gracias a que el dramón es original de unos señores yankis y de esta manera logra el perdón que no lograría alcanzar si se tratase de una obra engendrada en un país de tradición artística,

Para hoy anuncian los programas, en la función de la tarde, "La doncella de mi mujer", y de noche se representará nuevamente "Esposas frívolas".

Desde Betanzos

LA DESPEDIDA DEL AÑO.—LA FERIA. NOTAS DEMOGRAFICAS. — BAILE DE REYES.—HERIDO EN AFRICA.—DE FUTBOL

1.° Enero 1926.

Anoche se celebró en los salones de la sociedad "Brigo Club" un gran baile como despedida del viejo año y entrada del nuevo.

La fiesta resultó muy animada y la concurrencia, que era bastante numerosa, fué obsequiada a las doce con las clásicas uvas, pastas y licores, saludando al nuevo año en medio de la mayor alegría. Se bailó hasta las cuatro de la madrugada, amenizando la fiesta una afinadísima orquesta y jazz-band de esa capital.

— Hoy se celebró la primera feria del año actual, que estuvo concurridísima, haciéndose muchas transacciones tanto en el ganado vacuno como en el de cerda, que se cotizaron a buenos precios. El ferrado de trigo se vendió a 24 reales; el de maíz, a 23, y el de centeno, a 18.

— Durante la segunda quincena del pasado mes de Diciembre el movimiento de población fué el siguiente:

Nacimientos: Elena Teijeiro Rey, José Antonio Porto Porto, Amalia Pedreira Ponte, Gumersindo Ramón Groba Castro, María del Carmen Groba Castro, José Cortés Crespo, Francisco Gómez Bugía, Carmen Castro Naveira, Josefa Vázquez Barbeito, Julio Romay Suárez y Antonio Vales Sande.

Defunciones: José Luís Edreira Castro, (atrepsia), 2 meses; Angustias García Doldán, (hemorragia cerebral), 70 años; Ramona Vía González, (derrame cerebral), 70 años; Alonso Castelo López, (hemorragia interna cerebral), 40 años; Ramona Souto Blanco, (debilidad senil), 75 años; Amalia Pedreira Ponte, (telaupsia infantil), 7 días; Vicente Fernández Porto, (embolia cerebral), 90 años; Domingo Brañas Astray, (insuficiencia cardiaca), 31 años; José Barreiro Edreira, (debilidad senil), 82 años), y José Mosquera Pena, (tuberculosis pulmonar), 29 años.

Matrimonios: Antonio Suárez Castro con Antonia Faraldo Espiñeira.

— El próximo día 6, festividad de los Santos Reyes, se celebrará en los amplios y elegantes salones de la sociedad "Liceo Recreativo", y en obsequio a sus socios, el primer baile de la temporada Dará comienzo a las once de la noche y durará hasta las cuatro de la madrugada.

Sin duda alguna la fiesta resultará animadísima, como todas las que allí se celebran, amenizando el festival una afinada orquesta con jazz-band.

— Procedente de Madrid, en donde se hallaba hospitalizado a consecuencia de heridas sufridas en la campaña de Africa, llegó a esta ciudad el bizarro capitán del Tercio D. José López García.

— El domingo, a las tres y media de la tarde, se celebrará un amistoso partido de foot-ball entre los equipos "Deportivo" (reserva) y "Betanzos F. C.", que alineará con su primer equipo completo.

El team forastero vendrá con valiosos elementos.

El match promete ser interesante.

El Corresponsal.

Cosas del tiempo

¡Cuán arrogante y bello
avanzaba Melchor en su camello!
¡Qué elegancia sin par,
la de Gaspar y la de Baltasar,
a quienes guía celestial destello!
No hay en el mundo cosa
más alegre, más grande, más vistosa,
que el cortejo imponente
de los reyes de Oriente
que, para interrumpir la diaria prosa,
visitan nuestras tierras anualmente
con los bolsillos llenos
de preciosos regalos
para todos los niños que son buenos
y aún para algunos malos,
pues su alma es generosa
y otorga a los muchachos el perdón
si lo saben pedir de corazón.
Pero este año, ¡qué rabia!,
al pasar por Arabia
hubo de disponer Kemal Bajá,
el dictador que tienen por allá,
porque con el disfraz republicano
manda lo mismo que cualquier tirano,
que dejasen los reyes el turbante,
una prenda tan linda y elegante
y que se toquen con vulgar sombrero
igual que un caballero
de nuestra vieja Europa.
Y por tanto veréis a esos señores
con su estupenda ropa
toda bordada en sedas de colores
con oro, plata, perlas y brillantes
de preciosos cambiantes
y sombrero de copa.
Todo por culpa del señor Kemal
que, dicho con perdón, es un morral
y un solemne atrevido
al meterse en cuestiones de vestido
que datan de una fecha inmemorial.
Niños buenos; si véis
en la noche feliz del cinco al seis
como penetra en vuestra habitación
un señor que es rey mago por abajo
y por arriba un mísero espantajo,
no os debéis asustar; no es el "cocón";
es un mago que va de mascarita
por culpa del que manda en su nación
y que a la gente los turbantes quita.
Pero, aún siendo rey mago de opereta
¡ya veréis que preciosa colección,
qué alforja más bonita y más repleta
de muñecos, caballos de cartón,
automóviles, barcos y otras cosas,
todas ellas preciosas!
¿Qué no le haríais a Kemal Bajá
si viniera el muy pillo por acá?

UNA REUNION

Propaganda industrial y de turismo

Convocados por el alcalde se reunieron ayer tarde en la sala de sesiones del Ayuntamiento los representantes de las fuerzas vivas de la población con objeto de ponerse de acuerdo para subscribir el capital que se necesita para editar una película de la Coruña que formará parte de la serie de las principales capitales de España y que, con motivo de la Exposición ibero-americana de Sevilla, servirá de propaganda de la industria y de fomento del turismo de las provincias españolas.

D. Pedro González Blanco, que con tal objeto vino a la Coruña, explicó la forma en que había de hacerse esa propaganda y los reunidos convinieron en sufragar una película de metraje igual a las que se están haciendo en San Sebastián y Gijón.

Pronto será impresionada la película de la Coruña. Esta, como las demás, será proyectada en Sevilla durante la Exposición, y a partir del próximo Abril en Centroamérica, las Antillas y Méjico.

Las entidades anunciadoras de la Coruña la exhibirán por su cuenta en Galicia en plazo próximo.

TRES CONCURSOS

El VI Certamen del Ahorro se celebrará en la Coruña

De real orden se ha dispuesto que este Certamen nacional se celebre en la Coruña el dia 12 de Marzo próximo, aniversario de la inauguración del servicio de la Caja Postal en España, cumplimentando también el acuerdo internacional de Milán.

El Consejo de Administración de la Caja Postal de Ahorros convoca a un concurso público para premiar un poema en décimas exaltando las virtudes gallegas.

Este poema debe constar de veinte décimas, como máximun, y tiene que referirse a las virtudes que ensalzan el trabajo continuado que engendra la riqueza de la cual puede deducirse el ahorro, que es amparo de la vejez. Premio, 500 pesetas, entregadas en una libreta de la Caja Postal.

Convoca otro concurso para premiar un estudio del ahorro en la región gallega, comprendiendo el de las cuatro provincias si es posible, y los siguientes enunciados: a), características generales del ahorro; b), bases sobre las que actúa su desenvolvimiento; c), potencia actual y comparada del ahorro; d), sus aplicaciones, y e), beneficios colectivos y singulares obtenidos del ahorro en la región. Premio 1.000 pesetas, entregadas en una libreta de la Caja Postal.

Y otro, para premiar la mejor compilación de frases y pensamientos de escritores y poetas gallegos de los siglos XIX y XX, que se refieran al valor social del trabajo, del orden familiar, de la buena administración, de la ayuda al desvalido y al débil, del ahorro y de la previsión social. Premio, 250 pesetas, entregadas en una libreta de la Caja Postal.

Los trabajos referentes a estos concursos se admitirán en la Administración general de la Caja Postal de Ahorros hasta el día 31 del corriente, a las catorce, bajo sobre, cubierta o envolvente, con un lema, a los que deberá acompañar otro sobre, también cerrado, en cuyo exterior figure el mismo lema y en el interior contenga el nombre y señas del autor.

EL ORZAN se vende en Betanzos en el acreditado establecimiento *Gato Negro*
Puerta de la Villa

APARIENCIAS Y REALIDADES

Reproducimos a continuación el artículo de D. José Sánchez Guerra que inserta «La Epoca» en su número de Año nuevo, artículo que es objeto de comentarios según rezan las informaciones telefónicas de nuestro corresponsal en Madrid.

Es frecuente en nuestras clases populares tener los refranes por aforismos; y hay, sin embargo, muchos de ellos que la experiencia acredita de falaces. Tal, por ejemplo, el que afirma que "el hábito no hace al monje", cuando es lo cierto, que la singularidad de un traje y el hábito de usarlo, no sólo señala y distingue en lo externo la personalidad humana, sino que transforma y a veces deforma la propia mentalidad.

Me sugiere estas reflexiones la contemplación casi simultánea de dos fotografías. Aparece la una en el último número de *Blanco y Negro* y reproduce la cabeza de Thothmés III con la doble corona de los Faraones. Destaca la otra, que representa al recién destronado Shah de Persia, entre las muchas alineadas en una de las repisas de la librería de mi despacho. Ambos rostros, aun separados sus poseedores por tan enormes diferencias de raza, distancia y tiempo, ofrecen, sin embargo, ciertas analogías por sus rasgos aniñados, casi infantiles, por lo aceitunado del color y por lo vulgar de la expresión. Sin la doble corona del uno y sin el uniforme y el reluciente "kalpac" adornado con el plumero y el famoso brillante del otro, nadie imaginaría que estos hombres dominaron con poder absoluto en regiones feraces y extensas, pobladas por muchedumbres que, sugestionadas por el misterio, la fuerza y la tradición, pudieron ver en ellos seres extraordinarios, dignos de homenajes y honores semidivinos...

Conocí al antiguo soberano persa en su visita a España el año 22, y por obligación del cargo, ¡"horresco referens"!, que entonces yo *también* ocupaba, hube de acompañarle en alguno de sus viajes... Recuerdo bien, de cuan diverso modo era mirado, seguido y agasajado por la muchedumbre, según su más o menos brillante indumentaria. En una excursión a Toledo, se presentó de americana y hongo, y como su estatura, siempre pequeña, aparecía así más reducida, y su falta de bozo y juvenil viveza, le daban todo el aspecto de un estudiante en vacaciones, fué grande la desilusión del buen pueblo toledano, y no son para olvidadas las frases pintorescas y las exclamaciones ingenuas con que el elemento femenino, principalmente, hubo de expresarla.

Comprendí entonces, hasta qué punto el ingenio de Montesquieu acertó en las "Cartas Persas" a dar sensación de realidad a la extrañeza de los parisienses, "¡cómo es posible ser persa!"; y el desencanto del buen Rica al advertir que vestido como todo el mundo había dejado de inspirar interés, admiración y curiosidad al bullicioso pueblo de París, que antes por todas partes le seguía y le perseguía.

Por eso al leer ahora en la Prensa francesa recientes interviús que algunos escritores celebraron con Riza-Kan, el principal autor del destronamiento del Shah, y que después de un ratito de dictadura republicana se ha instalado en el Trono, me llama la atención, y no me sorprende que los periódicos lo hagan notar, lo sencillo de su traje, reducido a un modesto uniforme de "kaki". Cierto que el flamante soberano persa, no es otra cosa que un soldado de fortuna, que de nuevo acredita con su prodigiosa historia y su mágico encumbramiento la frase de Voltaire: "le premier qui fut roi fut un soldat heureux"; y no tuvo sin duda todavía tiempo, de aprender la sugestiva eficacia de los ricos uniformes y las brillantes apariencias, o siente dentro de sí mismo tal fuerza de inteligencia y de carácter, que puede darse el lujo de desdeñar fúlgidos bordados que tuvieron, tienen y tendrán en todas las Cortes y en todos los tiempos, un poder de relación con el mando que han de tomar en cuenta aun los más refractarios a este género de disfraces.

La autoridad gusta de acompañarse de estas apariencias, que no son del todo vanas por lo que influyen en la imaginación de los pueblos, siempre colectivamente en la infancia; pero para su existencia real, eficaz y permanente, importa que dentro de cada uniforme, civil, militar o eclesiástico, viva y aliente, robusta, firme y duradera, una conciencia, una voluntad y una inteligencia seguras de sus derechos, dignas de ejercitarlos y capacitadas para conocer y cumplir todos sus deberes. De lo contrario, el traje, por brillante que pueda ser, se convierte en disfraz; y el hombre, en maniquí...

J. SÁNCHEZ GUERRA.

Diciembre, 31-25.

El suceso de Oleiros

Durante la mañana de ayer congregóse ante la carcel más de un centenar de vecinos de Oleiros, con objeto de visitar a las dos mujeres procesadas en el conocido asunto del supuesto atentado a la autoridad notarial.

El jefe de la prisión, ante el aluvión de visitantes, por razones de orden del establecimiento, se vió precisado a limitar el acceso a los locutorios a un reducido número de aquellos, indicando a los demás la necesidad de que turnen en días sucesivos para ver a las citadas mujeres.

La inusitada afluencia de aldeanos daba al Parrote en la mañana de ayer un animado y curioso aspecto.

2009 Ministerio de Cultura

Dos personas heridas

Ayer, cuando regresaban a la Coruña por la carretera de San Cristobal los carros de la limpieza pública, la mula que arrastraba uno de aquéllos se cayó al suelo.

Con objeto de ayudar al carrero a levantar al animal, se acercó otro carrero llamado Manuel Naveira Ayerbe, de 26 años, el cual recibió una coz en la cara.

En la camioneta número 1.143—C. fué traído el herido a la Casa de Socorro, donde le curaron, calificando la lesión como de carácter menos grave.

—

Ramona Flores Martínez, de 38 años, hallábase ayer dedicada a la descarga de carbón del vapor "Evaristo", atracado al muelle del Este.

Una de las veces que pasaba desde el muelle al barco, cedió la tabla que servía de pasarela, cayendo Ramona sobre cubierta.

En la caída se causó varias heridas menos graves en la cabeza y en distintas partes del cuerpo.

Fué asistida la desgraciada obrera en la Casa de Socorro y después de curada pasó a su domicilio.

NOTAS MUNICIPALES

Las próximas sesiones del pleno

ALGUNOS DATOS DEL PRESUPUESTO EXTRAORDINARIO

En el Ayuntamiento dieron ayer a la prensa la siguiente referencia oficiosa

«El próximo lunes celebrará el Ayuntamiento en pleno varias sesiones a fin de estudiar y resolver distintos asuntos de interés para la Coruña.

En una de estas sesiones se tratará exclusivamente del contrato de préstamo de cuatro millones de pesetas que se concertará entre el Banco de Crédito local de España y el Ayuntamiento con destino a la ejecución de diversas obras y mejoras y a la reorganización de diversos servicios municipales.

Con la formación de dicho presupuesto se ha tratado de atender a las más apremiantes obligaciones del Municipio, a las necesidades de los servicios y a las reformas que más imperiosamente reclama la población, amoldándolas a la capacidad económica del Ayuntamiento y posibilidades de próxima ejecución.

Asciende la cifra total del referido presupuesto a 5.796.869'40 y como se recordará la Comisión Permanente acordó en Agosto último hacerlo suyo y presentarlo al Pleno

He aquí someramente y con las naturales lagunas a que nos obliga la necesidad de no extendernos demasiado, algunos detalles del referido presupuesto:

Figuran en él 125.000 pesetas para mejorar el servicio de incendios que será dotado de algibes, camionetas de primer auxilio, nuevas bombas, escaleras, extintores etc. No se llegará con ello a un servicio de la importancia que la población reclama, pero se evitará que continúe el actual estado de abandono en ese aspecto de tanta importancia.

Se atenderá a la construcción de kioscos, casetas, y puestos en las plazas y mercados, mejorando los existentes y regularizando las autorizaciones de esta clase.

El capítulo de salubridad e higiene se eleva a 150.000 pesetas. Con ellas se implantará un sistema más perfecto para la recogida y traslado de basuras y se formarán estercoleras que no ofrezcan el menor peligro a la salud pública. Se creará el Laboratorio municipal para análisis de alimentos, bebidas, y drogas preparación de vacunas etc., será reorganizado el centro de desinfección, dotándole del material necesario.

El capítulo de Obras públicas se eleva a 4.257.494'83 pesetas, los cuales serán empleados en la terminación definitiva del Palacio municipal, incluso el ventanal del centro de la fachada. Al decorado y mobiliario se atenderá con presupuestos sucesivos. De la aludida consignación se invertirán 270.000 pesetas, en el arreglo del mercado de San Agustín y en darle acceso por la calle de San Andrés, según antiguo proyecto. En este arreglo se incluye el saneamiento del suelo y subsuelo, edificación de nuevos pabellones de servicios de agua y desague. Para reformas en el mercado Da guarda se consignan 30.000 pesetas.

Para el Matadero se consignan 25.000 duros que se invertirán en un laboratorio moderno, establos, limpiadero de víveres, mondongueros, básculas, baños y material para las naves, personal, saneamiento etc.

Con objeto de mejorar el servicio de limpieza figuran para ello en el presupuesto extraordinario 60.000 pesetas.

Para mejoras en el Cementerio y adquisición de un terreno para la nueva necrópolis 50.000 pesetas.

Aparecen también en el presupuesto extraordinario 45.000 pesetas para instalación de una nueva Casa de Socorro y creación de una ambulancia automóvil para el rápido traslado de heridos y enfermos.

Atiéndese también a la necesidad de mejorar los Hospitales, aumentando el número de salas y creación de nuevos pabellones en el de enfermedades infecto-contagiosas, así como para el establecimiento de una estación de desinfección de mendigos, emigrantes y transeuntes y de una o más casas de baños gratuitos.

Los grupos escolares que construya el Estado serán subvencionados con 600.000 pesetas: con 200.000 la construcción de la Escuela de Comercio, se consignan además 300.000 pesetas para los edificios escolares y talleres profesionales que el Ayuntamiento construya en diferentes puntos de la población.

Cerca de 600.000 pesetas, se destinan a expropiaciones para aperturas y ensanche de vías públicas, comprendiendo la de Durán Loriga y prolongación de la de San Andrés hasta el mercado de San Agustín; 200.000 pesetas para expropiación de fincas frente a la casa de baños «La Primitiva», en la calle de Rubine y 500.000 para las expropiaciones necesarias para llevar a cabo el plan de ensanche en Riazor, incluyéndose en la aludida cifra de escritura, derechos reales y demás que origine la ejecución de esta mejora.

Figura una importante consignación para embellecimiento de jardines.

Por lo que se refiere a vías públicas se atenderá a la nueva pavimentación y construcción de aceras de las calles del Ensanche, Pavo Gómez, Teresa Herrera, Plaza de Lugo, Feijoo, Picavia, Plaza de Orense, Fonseca, Compostela y Juana de Vega, así como la Avenida de la Marina y Montoto, San Andrés, Santa Catalina y Castelar. Con los sobrantes precedentes de las consignaciones que vayan resultando al ir desarrollándose las obras de pavimentación y cobrándose las contribuciones especiales se atenderá a la reparación y mejora de otras calles como las de la Franja, Ruego de Agua, Galera, Barrera, Fuente de San Andrés, Orzán, Cordelería, Panaderas, Hospital, Torre, Cordelería, Panaderas, Hospital, Torre, muchas de la ciudad alta y tantas otras que también necesitan reparación.

Finalmente se consignan en imprevistos 243.850'32 pesetas cantidad que no resulta excesiva si se tiene en cuenta la necesidad de contar con un remanente para los anticipos que la demora de la recaudación de contribuciones especiales ocasione y la de poder tener a la vez el efectivo preciso para dicho objeto.»

Un bautizo

En la iglesia parroquial de San Nicolás recibió ayer el agua bautismal un hermoso niño hijo de los señores de Berea de Llano (D. Manuel).

El neófito fué apadrinado por D. José Martínez de Llano y doña Francisca Cardido, viuda de Barbeito.

Los señores de Berea están recibiendo con este motivo muchas felicitaciones, a las que añadimos la nuestra muy cariñosa.

Clínica Quirúrgica
Doctores Collazo y Ponte
Del Hospital de la Princesa y Profesores de Cirujía del Instituto Rubio, de Madrid
Consulta diaria de 10 a 12 y de 4 a 6
Para pobres, grátis los Jueves, de 7 a 9
Plaza de Galicia, 22, oral. (Casa de Cortés)

SUCESOS EN LA PROVINCIA

NOYA.—En riña sostenida hace pocos días por Adolfo Pena Hermo y Vicenta Costa Morales, resultaron ambos con lesiones de escasa importancia.

TOURO.—En la parroquia de Previdiñas riñeron José Camino Sanmartín, Ramona García y un hijo de ésta llamado Ricardo, de 16 años, quien cayó por efecto de una bofetada que le dió Camino, lesionándose en la cabeza.

MUGARDOS.—El chico de 11 años Eugenio Permin Cacheiro, arrojó una piedra contra la niña Carmen Pérez López, de 10 años, hiriéndola en la cabeza.

VALDOVIÑO.—Hace unos días que en la parroquia de Villarrube, se venían cometiendo robos sin que se pudiera saber quiénes eran los ladrones.

A Andrés López González le llevaron de su domicilio una cartera conteniendo 500 pesetas; a Luis Grana Yáñez, le sustrajeron 20 pesetas que guardaba en el cajón de una cómoda del domicilio de Josefa Yáñez se llevaron 400 pesetas producto de la venta de una vaca; a Benigno Martínez Gabeiras, le llevaron seis fardos de trigo y de casa de Manuel Pila Martín, cogieron seis pesetas.

Practicadas gestiones por la guardia civil, dieron por resultado la detención de la joven de 21 años Vicenta López Loureira.

Desde hace poco tiempo, Vicenta, que es de familia pobre, se daba a una vida licenciosa e invitaba a algunos a asistir a su casa, en donde los obsequiaba con vino y pasteles.

Vicenta vestía con cierto lujo y no hace mucho hizo una importante compra de ropas.

La aprovechada joven fué puesta a disposición del Juzgado correspondiente.

Sección Religiosa

Santos de hoy: Genoveva y Daniel.

Idem de mañana: El Santísimo Nombre de Jesús, Aquilino y Tilo.

Los cofrades del Amor Hermoso deben visitar mañana a la Vírgen del Portal, en Santa María.

El Puerto

Entraron los vapores "San Carlos" procedente de Bilbao y escalas, con pasaje; C. Sorti", de Barcelona y otros puertos, con cemento, y "Anciola número 1", de Gijón con carbón.

Fueron despachados los vapores "San Carlos", para Cádiz, con pasaje, y "Stromboli", para Oporto, con bacalao.

EL "SAN CARLOS"

Procedente de Bilbao, Santander y Gijón, entró el vapor "San Carlos" de la Trasatlántica Española, con 72 pasajeros en tránsito.

En la Coruña embarcaron 15 más y salió el barco para Cádiz, en donde trasbordará el pasaje al vapor "Reina Victoria Eugenia" de la misma compañía que saldrá de dicho puerto andaluz para Buenos Aires.

OTRAS NOTICIAS

Son esperados los vapores "Capitán Segarra" con tropas; "Peris Valero" y "Marqués del Turia" con carga general.

—Hoy por la mañana llegará el vapor alemán "Monte Sarmiento", que recogerá pasaje para América del Sur.

También llegará hoy por la tarde el «Orova», de la Compañía del Pacífico.

Viene de retorno de Cuba y Valparaíso y conduce 16 pasajeros para la Coruña.

MAREAS PARA HOY

Pleamar: a las 5'55 de la madrugada y a las 6'13 de la tarde.

Bajamar: a las 0'14 de la tarde.

Del Ferrol

(De nuestro corresponsal)

Enero—4

LA FIESTA DEL PATRON

El jueves próximo se celebrará en la parroquia central la festividad del patrón de Ferrol San Julián.

A la misa, que se celebrará a las once de la mañana, asistirán el Ayuntamiento en corporación y las autoridades.

Los ejercicios de la tarde revestirán gran solemnidad.

EL DOCTOR RIVERO DE AGUILAR

Regresó de Berlín y París, en donde estuvo pensionado por el Estado, el joven doctor en Medicina D. Alfonso Rivero de Aguilar y Otero.

Actualmente está de profesor ayudante de la Facultad de Medicina de Santiago.

UNA CONFERENCIA

Mañana dará una conferencia en el "Círculo Mercantil" el prestigioso banquero D. Manuel Fernández Barreiro.

El tema será: "Valor y empleo de la vida".

EL "ALFONSO XIII"

Según noticias de los tripulantes del acorazado "Alfonso XIII" recibidas ayer en esta ciudad, dicho buque saldrá de Cartagena para Ferrol el día 20 del actual.

Como es sabido el viaje tiene por objeto entrar en el dique del Arsenal para efectuar diversas reparaciones.

EL CORONEL FRANCO

En el mes actual vendrá a Ferrol el valiente coronel ferrolano Paco Franco.

A tan glorioso militar se le dispensará un cariñoso recibimiento.

En su honor se organizarán algunos agasajos.

VARIAS NOTICIAS

La junta de la "Asociación General de Profesores de Música" de esta ciudad, quedó constituída con los siguientes señores:

Presidente, D. Francisco Sierra; vice, D. Santiago Leal; secretario, D. Nicolás Fontanellas; tesorero, D. Darío Pazos; vocales, D. Francisco Rodríguez, D. Ildefonso Raimundo y D. Rafael D'Anglade.

NOISIDIO.

NECROLOGIA

Falleció el joven D. Joaquín Rivas Fernández, un muchacho de 19 años que dedicaba su actividad al comercio, simpático, bueno, afable y cortés.

Su prematura muerte ha sido muy sentida entre sus numerosos amigos, pues el finado contaba con muchas simpatías, como se evidenció ayer en el acto de su entierro, que fué una efusiva manifestación de duelo.

Acompañamos en su pena a su padre, nuestro querido amigo el oficial de la Delegación de Hacienda D. Marcial Rivas, a su afligida madre, a sus hermanos y a todos los deudos del malogrado joven.

VIAJEROS

En el expreso regresa hoy a Madrid el comandante de artillería D. José Gayoso Cussi.

—Llegó de Lugo el juez de primera instancia de aquel partido don José Manuel Pedreira.

PUBLICACIONES

VIDA GALLEGA.—Número 290

"Belanzos de los Caballeros" se titula una hermosa crónica de Jaime Solá, profusamente ilustrada con fotografías del mismo, que aparece en este número de la popular revista. En él descuella otra información del rascacielos construído por el Banco Pastor en la Coruña.

Numerosas fotografías de actualidad y originales trabajos literarios completan tan notable número, en cuya portada figura una graciosa caricatura de Vidales Tomé.

CLINICA DE LOS ESPECIALISTAS
D. J. y D. ED. LÓPEZ LAGARRÉRE
CONSULTAS DE LA
VISTA
Y
—OIDOS, NARIZ Y GARGANTA—
De once a una
Plaza de Orense, 2 A, piso 1.º-Teléf. 600

Tribunales

Señalamientos para el día 4.—Sala de lo Criminal.—Ordenes: José Campos García y otro, por falsedad. Letrados Méndez Gil Brandón y Czores Arráiz.—Negreira: Salvador García Fernández, por estafas. Letrados Reino Caamaño y Asúnsolo.

GALICIA

ORENSE

«El Diario de Orense», publica a grandes titulares el siguiente suelto:

"Por circunstancias ajenas a nuestra voluntad y de acuerdo con el señor conde de Bugallal, "El Diario de Orense" suspende su publicación a partir de hoy."

Lamentamos la desaparición de este colega que llevaba doce años de vida.

—José María Alonso Incógnito, es un muchacho aprovechado, según lo demuestran sus acciones.

El día 30 del mes último, después de conducir una camioneta propiedad de José López Silva, vecino de Lovios hasta Orense, la abandonó luego de averiarla, llevándose consigo todo lo que en ella conducía, consistente en un impermeable, una pelliza, un par de pantuflas, siete sacos de carbón, seis perdices y seis conejos; todo lo cual valía 230 pesetas

—Hace días se presentó en la casa en que en la calle del Progreso servía la joven de 19 años Elvira Alvarez, un muchacho novio suyo diciendo a la dueña que era hermano de la chica, por lo cual aquélla la dejó salir de paseo con él; pero es el caso que los tórtolos no han vuelto a parecer ni se sabe por donde andan.

Los que mueren:

En Berducido, doña Berta Francisco Piñeiro, viuda de Durán.

—En Villagarcía, el capitán de la marina mercante D. Juan Martí Soler.

REGISTRO CIVIL

DISTRITO DE LA AUDIENCIA

Nacimientos: Eulogio Mallo Sexto, Carmen Ponte Fernández y Jesús Fernández Puelles.

Defunciones: Manuel Varela Souto, 46 años (meningitis tímica); Joaquín Rivas Fernández, 19 años (miocarditis aguda reumática); Josefa Otero López, 85 años (reblandecimiento cerebral); Angel Herrera Tato, 22 años (tuberculosis pulmonar); Sor María Juana Fernández Núñez, 81 años (lesión orgánica del corazón).

Matrimonios: Severino Fernández Suárez con Leonor Tallón Penelas y Antonio Varela Pérez con María del Carmen García Fariña.

DISTRITO DEL INSTITUTO

Nacimientos: Manuela Lodeiro Muiños, María Luisa López Serantes, Manuel Méndez Suárez, María de las Nieves Rodríguez Teijeiro, Julio Fresco Paz, Hérmina Francisca Antonia Piñeiro González, Enrique Grela Candame y Manuel Rodríguez Casado.

Defunciones: Enrique Grela Boedo, 31 años (reblandecimiento cerebral).

Matrimonios: Manuel Gestal Caramés con María Prego García, Ernesto Rampa Durán con Pilar Regueira Valiño, Emilio Pombo Mantiñán con Isolina Fontenla Blanco, Aureliano Taboada Taboada con Purificación Regueira Valiño y Eduardo Suárez Rivas con Aurelia Pardo Fernández.

Patronato de la Caridad

FIESTA BENEFICA

Cuarta lista de las muñecas recibidas para la fiesta benéfica que se celebrará en los salones del Palacio municipal el día de Reyes:

Doña Elena Naya de Ponte y Blanco, señorita Dolores da Pena, Caridad López Companioni, María del Pilar Platas, María de los Angeles Lens Seijo, María de la Concepción Lorenzo Blanco, María Piñeiro Estrella, Trini García Ozores, Celia García Regueira, Caballero, Carolina Verdejo, María Melendrez Bosch y Poitecher.

Crónica local

Publica el "Boletín Oficial" de ayer la relación de los mozos de los Ayuntamientos de Santa Comba, Santiago, Santiso y Serantes, declarados prófugos por la Junta de clasificación y revisión.

El presidente de la Diputación provincial previene a los alcaldes que dentro del término de tres días deben enviar persona autorizada a recoger las hojas declaratorias que tienen solicitadas para formar el padrón de cédulas personales.

Dr. Gradaille
Temporalmente suspende la consulta.

La Jefatura de propiedades militares ha abierto un concurso por diez días para arrendar un local que reuna las condiciones del en que hoy están instaladas, con destino a las oficinas y dependencias de la Junta de clasificación y revisión de la provincia.

Programa de las piezas que la banda de música del regimiento de Isabel la Católica ejecutará hoy de doce a dos en el paseo de Méndez Núñez:

"La medalla del torero", pasodoble, Rubio; Colección de canciones de actualidad, varios autores; "Homenaje a Chapí", fantasía, San Miguel; "Entre Flores", danza andaluza, Pacheco, y «Escena fantástica», marcha, Fernández Amor.

Restaurant del "Kiosco Alfonso"
Paseo de Méndez Núñez.
DIRECCION: MANUEL LOSADA
Servicio esmerado a la carta.
Cubierto especial de Pesetas 5'00.
ALMUERZO:
Entremeses.
Tortilla de camarones
Merluza a la Marsellesa.
Paella a la valenciana
Postres variados
Hoy, Gran Te Dansant.
Por las noches espléndidos cubiertos.
Abierto hasta las 12'30 noche.

El representante de la Unión Española de Explosivos, nuestro querido amigo don Rafael Hervada, ha tenido la atención de obsequiarnos con dos artísticos almanaques anuncios de aquella empresa, que le agradecemos.

En el XIII Concurso de premios por actos de Protección a la infancia se adjudicó uno de 200 pesetas a don Benito Calvo García y otro de 100 a doña Dolores González Calvo, ambos de la Coruña.

AVISO
No confundirse. La única casa exclusiva en Optica es la *CASA LAZARO* de la calle Bailén núm. 14. En la Coruña no tiene relación con ninguna otra.

Como presunto autor del hurto de un pantalón al mecánico Eduardo Vilares Moncada, fué detenido ayer en la Palloza, José Rodríguez Martínez, marinero de oficio.

Desde el día de ayer hasta el sábado próximo estará de guardia el Juzgado de instrucción del distrito del Instituto, secretaría del señor Otero.

Despachos detenidos en las oficinas de telégrafos.

Para Manuela Corredor, Panaderas 39; Manuel Reinante, San Andrés 170; Villares, Fuente de San Andrés, 20; Fiota Catalina 99 o 199; Etelvina Moreno, calle de San Juan 1 primero; Eusebio Agudo, calle de Ferrol; Generosa Castellera, Correos. Molinos: Ramón Sanfiso, párroco Conceiro y Manuel Vizoso, sin otra dirección.

Doctor M. Sánchez Mosquera
Consulta y operaciones de la vista
De diez a una. Especial para obreros, de 6 a 7.
Calle de Compostela, 6, primero

En la Comisaría de policía se encuentran a disposición de su dueño, unos documentos hallados en la vía pública.

En la estación del ferrocarril fué detenido ayer a la llegada del tren correo Eduardo Pernas Bermudez, de 25 años, natural de la provincia de Lugo, quien viajaba sin billete y se dedica a apoderarse de los objetos que dejan olvidados los viajeros.

Farmacias de guardia hasta el próximo sábado:

Señores Pardo Reguera, Real, 92 y Bescansa, Plaza de Azcárraga, 1.

Ayer fueron traídos a la Coruña y declararon ante el juez del distrito de la Audiencia, Manuel Sanjurjo García y Manuel Méndez Louro, que habían sido detenidos el 28 de Diciembre último, en Lulleredo, como presuntos autores del incendio de una chavola de la parroquia de San Lorenzo de Meijigo, suceso del cual dimos cuenta.

Los detenidos negaron ser los autores del incendio

El juez, después de oirlos, los puso en libertad.

Año 1926.—Compre usted en la librería Lino Pérez, los conocidos y populares almanaques Hispano Americano, Zaragozano, Año en la Mano y Bailly-Bailleiere.

Gran surtido en blocks para almanaques

Estos días procederá la guardia municipal a repartir a domicilio las hojas declaratorias para formar el padrón de cédulas personales para 1926 de la Coruña y del distrito de Oza.

NO OLVIDE
que para comprar alhajas de buena calidad a precios económicos
El Todo de Ocasión
SAN ANDRES, 92

A las once de la noche de ayer, cayóse al suelo en la Gaileira, por efecto de cierta cantidad de vino que llevaba a bordo, José Cabezas García, de 27 años, domiciliado en el barrio de San Ignacio, número 19.

En la Casa de Socorro fué curado el pobre hombre de una lesión en la nariz.

Parece ser que Cabezas es uno de los agraciados con el cuarto premio de la lotería de Navidad.

Inesperadamente falleció ayer doña Manuela Reguera Fernández, esposa del competente maestro peluquero D. Gerardo Aguiar e hija del conocido industrial don José Reguera del Río.

Era la finada una mujer joven, adornada de excelentes cualidades personales y su muerte causará verdadero pesar en cuantos la conocían.

Sinceramente acompañamos en su dolor a toda la familia y especialmente a sus padres, esposo y hermanos, estimados amigos nuestros.

Clínica del Dr. Benavente
Consulta y operaciones de la vista.—Calle de Feijóo, número 1, esquina a la Plaza de Orense.
De diez a una de la mañana

Conferencias Telefónicas

(SERVICIO DE NUESTRO CORRESPONSAL EN MADRID)

La Lotería

PREMIOS MAYORES

Madrid 2.

En el sorteo verificado hoy, resultaron premiados los siguientes números:

Números	Pesetas	Pueblos
37.263	500 000	Madrid.
969	250.000	Sevilla, Madrid, Vigo.
32.745	125.000	Bilbao.
33.854	70.000	Madrid, Barcelona, Bilbao.
19.799	15.000	Palma, San Sebastián, Bilbao.
28.294	15,000	Barcelona, Zaragoza.
1.025	15.000	Línea, Madrid, Jerez.
2.849	15.000	Madrid, Barcelona
39 709	15.000	Madrid.
16.331	15.000	Madrid, San Feliú de Guixols.
13.707	15 000	Los Barrios. Málaga, Barcelona.
1.243	15.000	Madrid, Barcelona, La Coruña.
30 479	15.000	Granada.
29 093	15 000	Barcelona.
27.569	15.000	Madrid
13.758	15 000	Ceuta, Madrid, Viteria.
21.213	15.000	Madrid, Alicante.
4 980	15.000	Madrid, Bilbao.

Palatinas

NO HUBO AUDIENCIA REGIA

El rey no hoy audiencia.

Le cumplimentó el embajador de Inglaterra.

EL REY SE INTERESA POR EL CARDENAL MERCIER

El monarca se interesó por la salud del cardenal Mercier.

DOÑA VICTORIA DE PASEO

La reina, con su hermano, visitó la fábrica de tapices.

Después pasearon ambos en automóvil por el Retiro y la Casa de Campo.

PRIMO DE RIVERA EN PALACIO

A la una de la tarde fué a palacio el presidente del Consejo, quien dijo a los periodistas que iba a despachar con el rey.

—Después— añadió— acompañaré al monarca al banquete en el Ritz con que me obsequian los caballeros de San Fernando.

Resumen de la prensa

EL DIRECTOR GENERAL DE LA DEUDA.

Los periódicos publican elogios del nuevo director general de la Deuda, el periodista D. Carlos Caamaño.

EL ARTICULO DE SANCHEZ GUERRA

Algunos diarios copian el artículo de Sánchez Guerra, publicado en "La Epoca" de anoche, comentándolo.

A propósito de este artículo "El Liberal" dice:

"El jefe del partido conservador, que a pesar de las solicitudes reiteradísimas de los periódicos más importantes de España y del extranjero, se ha negado siempre a quebrantar el silencio que se impuso a partir del día 12 de Septiembre de 1923, publicó anoche en "La Epoca" un artículo interesante.

Las desventuras del destronado shah de Persia, a quien le recordamos tan alegre y satisfecho en un palco de Apolo, sugieren al expresidente del Consejo de ministros reflexiones muy curiosas, expuestas con singular intención y gracejo.

El artículo titúlase "Apariencias y realidades".

EL HOMENAJE DE CUBA A MAURA Y EL PREMIO DEL "CLUB ESPAÑOL", DE BUENOS AIRES.

"El Debate", en un comentario a la actitud de la Cámara de diputados de Cuba con respecto a la muerte de Maura, donde se le rindió un homenaje unánime, dice que esto demuestra que a pesar de las críticas de estos momentos la Historia se encarga de reivindicar también en este terreno su memoria y confirmar, para enseñanza de gobernantes y gobernados, la eficacia de ciertas fórmulas políticas.

En otro editorial el diario católico comenta el cablegrama de Buenos Aires en el que se comunica que el "Club Español" dedica 50.000 pesetas para un premio al primer aviador que realice el raid aéreo España o Italia-Buenos Aires.

Dice que otras naciones, para dar impulso a esta manifestación, gastan grandes cantidades y lamenta que España no imite este ejemplo, pues el cable citado marca la pauta de lo que deben hacer los Poderes públicos en este aspecto de la vida nacional.

LA "HOJA OFICIAL" CON ANUNCIOS

"El Sol" comenta la real orden relativa a la publicación de la «Hoja Oficial».

Dice que los periódicos, aparte de la gestión comercial, tienen una ideología y su venta depende del mayor o menor número de ideas.

Los anuncios—añade—permiten a las empresas, con su ayuda, mejorar los periódicos; pero admitiendo al periódico oficial éstos se establece ya una competencia toda vez que resta anunciantes a las demás publicaciones. El lunes, en cambio, nada se perjudicarían con que el periódico oficial se vendiera a 15 o 25 céntimos.

Dos decretos relacionados con la tributación

MAÑANA APARECERAN EN LA «GACETA».—LO QUE DICE EL SEÑOR CALVO SOTELO.

Esta mañana conversó el ministro de Hacienda con los periodistas, comunicándoles que el rey había firmado los decretos relacionados con la tributación dos cuales publicará mañana la "Gaceta".

Considero oportuno—dijo—no hablar ni dar extracto de ellos. Mañana serán conocidos en toda su extensión.

También se publicarán dos reales órdenes designando las comisiones que habrán de redactar los reglamentos para la ejecución de esos decretos.

Una de ellas formaránla representantes del comercio, de la industria y de la agricultura, miembros de las Cámaras de Comercio y de la Industria, varios técnicos del ministerio de Hacienda, otro del de Gracia y Justicia, otro de la Asociación General de Agricultores, otro de la Confederación Católica Agraria y otro de la Cámara de la Propiedad.

La otra comisión será la misma que se nombró para la revisión de los libros de los comerciantes. Habrá en ella tres representantes de las Cámaras de Comercio.

Hablando después sobre la situación de la Hacienda aludió a las apreciaciones que algunos periódicos atribuyen a significadas personalidades, diciendo que la política de economías que éstas defienden es precisamente la de este Gobierno.

Lo lamentable—añadió—es que no se hicieran esas economías hasta Diciembre de 1923, pues si hubieran comenzado en 1910 la situación de la Hacienda sería a estas horas completamente satisfactoria.

Información política

EL HOMENAJE A YANGUAS Y AUNOS

El homenaje que organiza la Asociación de antiguos alumnos de la Universidad del Escorial en honor de los miembros del Gobierno Sres. Yanguas y Aunós, por su exaltación a los consejos de la Corona, se celebrará definitivamente en dicha Universidad el domingo 10 del corriente.

Consistirá en un banquete y entrega a los agasajados de sendos títulos de socios de honor.

EL CONSEJO DE HOY

A las siete de la tarde de hoy se reunirán los ministros en Consejo, al que asistirá el de Estado, ya completamente restablecido de su enfermedad

NUEVO ORGANISMO

En breve se firmará un decreto creando el Consejo Superior del Combustible.

EL ACUERDO COMERCIAL CON EL BRASIL.

En la Presidencia dieron a los periodistas copia de un telegrama enviado por el Gobierno del Brasil a nuestro ministerio de Estado, que dice:

"Tengo el honor de significar a V. E. que este Gobierno participó sinceramente en los sentimientos de cordialidad expuestos por el embajador del Brasil al cangear las notas que establecen el acuerdo comercial aduanero."

PARA LOS MUTILADOS DE AFRICA

En la Presidencia dieron una nota diciendo que ciento diez españoles residentes en Villadiego (Rosario de Santa Fé), en la República Argentina, se han dirigido al jefe del Gobierno diciéndole que estimulados por un artículo publicado por el cónsul de España, hicieron una cuestación en la fiesta llamada "Romería española", recaudándose dos mil doscientas pesetas que mandan para los mutilados del ejército de Africa.

Teatro Linares Rivas - Empresa Méndez
Hoy, Domingo, a las 3 y media, GRAN SECCION INFANTIL
Programa seleccionado
A las 5 y cuarto, 7 y media y 10 y media, ¡EXITO INDESCRIPTIBLE!
de la gran super-producción dramática en seis partes, titulada:
EL PECADOR ERRANTE
Y la cinta cómica en dos partes,
:: EL CICLISTA ::
Por el famoso LUCAS
Mañana, Lunes: EL PRINCIPE ESCULTOR. — Interesante película en cinco partes.

Teatro Rosalía Castro - Empresa Arizaga
COMPAÑIA DE COMEDIA MANOLO PARIS
Hoy, a las 7 de la tarde
La comedia en tres actos y en prosa, escrita sobre el pensamiento de una obra francesa, por D. Tomás Luciño y D. Federico Reparaz,
La doncella de mi mujer
Noche: A las 10 y media
GRANDIOSO EXITO del drama en cuatro actos, original de Jorge Broadhurst y Abraham S. Schomer, traducido y adaptado al castellano, por Luis de Olive y Laluerte,
Esposas Frívolas
Por el ambiente especial en que se desarrolla la comedia, la Dirección de escena previene al público que no es apta para ser presenciada por señoritas
GRANDIOSAS FUNCIONES DE CINEMATÓGRAFO
A las 3 de la tarde, Gran Sesión Infantil, proyectándose los episodios 1.º y 2.º de la emocionante serie en 12 episodios, que lleva por título
LA PROMETIDA DEL SOL
Butaca, 25 cénts. General, 10 idem.
A las 5 de la tarde: Estreno del hermoso cinedrama, de grandioso argumento, sublime creación de Edith Roberts, titulado
BONDAD
Completará el programa una divertidísima película cómica.—Butaca, 60 cts. General, 20.
Mañana, Lunes popular: ALFILERAZOS, de D. Jacinto Benavente.

2009 Ministerio de Cultura

SALON PARIS — Cinematógrafo de Moda

Hoy, por la tarde: SESION INFANTIL, con programa de risa, diversión y regocijo

Por la noche: PROYECCION COMPLETA

de la sublime joya en DOS JORNADAS (OCHO PARTES), impresionada a todo lujo por eminentes artistas

LA HIJA DEL NUEVO RICO

Protagonista, la bellísima artista LEE PARRG

REGRESO DE AUNOS

Procedente de Barcelona llegó esta mañana el ministro de Trabajo.

Dió cuenta al jefe del Gobierno de la solemnidad de Zaragoza, donde se entregaron cien mil pesetas para el Pósito Central y sumas menores para otros Pósitos.

DESPACHANDO CON EL PRESIDENTE

En la Presidencia despacharon con el jefe del Gobierno los ministros de Fomento y de Trabajo, los directores de las Colonias y Protectorado y de Comunicaciones y el vicepresidente del Consejo de Economía Nacional.

VARIAS VISITAS

Esta mañana visitaron al marqués de Estella los marqueses de Urquijo y Linares y el gobernador de Jaén.

EL SEÑOR JIMENO A BARCELONA

Mañana marcha a Barcelona D. Amalio Jimeno para girar una visita de inspección a la Universidad de la ciudad condal.

Retrasó su viaje por haberse caído días pasados por la escalera de su casa, hiriéndose en una pierna.

TOMA DE POSESION

Hoy se han posesionado de sus cargos los directores de primera enseñanza y de enseñanza superior Sres. Suárez Somonte y González Oliveros.

LA EXPOSICION DEL TRAJE REGIONAL

El ministro de Instrucción Pública dictó una real orden convirtiendo en permanente la exposición del traje regional.

Utilizaránse para su instalación los terrenos ofrecidos por el ministerio de la Gobernación.

SOBRE EL VIAJE DE PETAIN A MADRID.

En la Presidencia dieron una nota que dice:

"Carecen de fundamento las noticias de algún periódico sobre el viaje a Madrid del general Petain.

Cierto es que le invitaron el rey y el Gobierno para mostrarle todo el afecto que merece el ilustre caudillo que tan brillante labor militar llevó a cabo durante la campaña de colaboración última, no pudiendo entonces el mariscal satisfacer tal deseo ante la imposibilidad de demorar su incorporación a la metropoli.

Aún estando pendiente tal invitación ada nuevo se trató oficialmente sobre ella, que autorice para dar como hecho el viaje, que tan grato sería."

CONSEJO DE MINISTROS

ASUNTOS TRATADOS

Hoy celebróse Consejo de ministros.

Duró desde las siete de la tarde hasta las diez de la noche.

El general Primo de Rivera dijo a los periodistas:

—No hay nada Como ven salimos con la cara complacida de hombres que trabajan mucho.

De otras cosas hay el indulto de la pena de muerte a un moro, por indicación del alto comisario, basada en razones políticas

El ministro de Instrucción Pública dió cuenta de haberse iniciado un expediente para la adquisición de terrenos donde establecer la instalación Rockefeller, solicitando un crédito extraordinario de dos millones de pesetas, que el ministro de Hacienda concedió.

Leyóse un informe del Consejo de Estado favorable a dicho crédito.

El ministro de Instrucción dijo que enviaría los datos requeridos.

Sometió a la sanción del Consejo los expedientes para la construcción de escuelas en Badajoz.

El de Hacienda dió cuenta del resultado de la recaudación obtenida en el segundo semestre de 1925.

Dió cuenta también de la constitución de las comisiones que redactarán los reglamentos para la aplicación de los reales decretos firmados por el rey, uno de ellos encaminado a obtener el saneamiento de las bases tributarias.

También dió cuenta de la reforma del artículo 196 del reglamento de Aduanas, respecto al trasbordo del tabaco, autorizando a los puertos de Ceuta y Melilla para el trasbordo del tabaco que del extranjero reciba el monopolio de tabacos para la zona española.

Aprobóse una transferencia de crédito por valor de cien mil pesetas al ministerio de la Gobernación, para adquirir ropas con destino a las alumnas del Colegio de huérfanas de La Unión, y otra de 21.000 pesetas al ministerio de Fomento para situar en París 15.000 francos en oro para la participación de España en la oficina internacional del vino.

También se aprobó una propuesta de real decreto creando una deuda por valor de 114.589 pesetas nominales para la suscripción al Colegio de Corpus Christi de Valencia.

Acordóse la cesión en propiedad del edificio del exconvento de Recoletos, sito en Figueras, solicitada por el Ayuntamiento de aquella ciudad.

Se aprobó una transferencia de crédito por valor de 49.770 pesetas para atenciones de material de Aduanas.

Fué también aprobado un decreto sobre reforma del estatuto municipal en materia económica.

De Guerra se aprobó el expediente de indulto de Alí Ben el Anheri, condenado a muerte en Marruecos.

Y de Estado fueron aprobados: uno autorizando al ministro para que acepte la visita de buques de guerra ingleses a las Baleares y otro para satisfacer a la agencia de informaciones Colombus, de París, el importe de un trimestre de suscripción.

(Continúa la información telefónica en cuarta plana).

Bolsas y Mercados

DIA 2 DE ENERO

MADRID

Deuda 4 % interior...	68.00
— 4 % exterior...	00,00
— 4 % amortizable...	00,00
— 5 % amortizable antiguo.	93 50
— 5 % idem (1917)...	93,50
Obligaciones Tesoro, 5 por 100 (Enero)...	100,85
Obligaciones Tesoro, 5 por 100 (Febrero)...	000.00
Obligaciones Tesoro, 5 por 100 (Abril)...	101.50
Obligaciones Tesoro 5 por 100 (Junio)...	101,50
Obligaciones Tesoro, 5 por 100 (Noviembre)	101.40
Cédulas Banco Hipotecario 4 %	00 00
Idem Idem Idem 5 %...	98 45
Idem Idem Idem 6 %	108,75
Acciones:	
Banco de España...	000,00
Hipotecario de España...	000.00
Hispano Americano...	0.0 00
Español del Río de la Plata...	00 00
Banco Español de Crédito...	00 00
Arrendataria de Tabacos...	000 00
Azucareras preferentes...	104 00
Idem ordinarias...	00 00
F. C. Norte de España... Ptas	415 00
Id. Madrid-Zarag.ª Alicante. Id.	366 00
Duro Felguera...	00 00
Metropolitano Alfonso XIII...	000 00
Madrileña de Tranvías...	70 75
Obligaciones:	
General Azucarera 4 %...	00 00
Río Tinto 6 %...	97.50
Peñarroya 6 %...	00 0
Real Compañía Asturiana 6 %	000 00
Fábrica de Mieres 6 %...	00 00
Ferrocarril Tánger-Fez 6 %...	00 00
Marruecos 5 %...	00,00
Bonos:	
Constructora Naval 6 %...	00 00
Azucarera 6 %...	00,00
C. Hipotecaria Argentina 6 %	0.000

Cambios:

París...	26,90
Londres...	34,36
New York...	0 000
Berlín...	00 00
Suiza...	00,000
Bruselas...	00 00
Roma...	32 10
Lisboa...	0,00

BILBAO

Acciones:

Banco de Bilbao...	0.000 00
Banco de Vizcaya...	1.000 00
Sota y Aznar...	705 00
Altos Hornos...	132,00
Resineras...	157 00
Explosivos...	0.0 00

Oro

Libras ... Ptas	34 55
Alfonsino...	136.25
Francés...	135,25
Dollars oro... Ptas.	7,07
Idem (billetes)...	7,01

Comunicado por el BANCO PASTOR

Corredor de Comercio Colegiado

FELIPE PEREZ RODRIGUEZ

Santa Catalina, 11, bajo

Compra-venta de toda clase de valores. Intervención en los Bancos en operaciones de crédito, descuentos, etc.

Dr. López Iglesias

De los Hospitales General y del Niño Jesús, de Madrid

MEDICINA GENERAL

Especialista en Enfermedades de los Niños

Plaza de Pontevedra, 2, primero

De 11 a 1 y de 4 a 6

R. I. P.

LA SEÑORA

Doña Manuela Reguera Fernández

HA FALLECIDO

Su desconsolado esposo don Gerardo Aguiar; hija Adelita; padres, hermanos, tíos, primos y demás parientes,

AGRADECERÁN a sus amistades se dignen asistir a la conducción del cadáver, que tendrá lugar en el día de hoy, a las cuatro y media de la tarde, desde la casa mortuoria al cementerio general.

No se recibe duelo.

Casa mortuoria: Cordonería, 22.

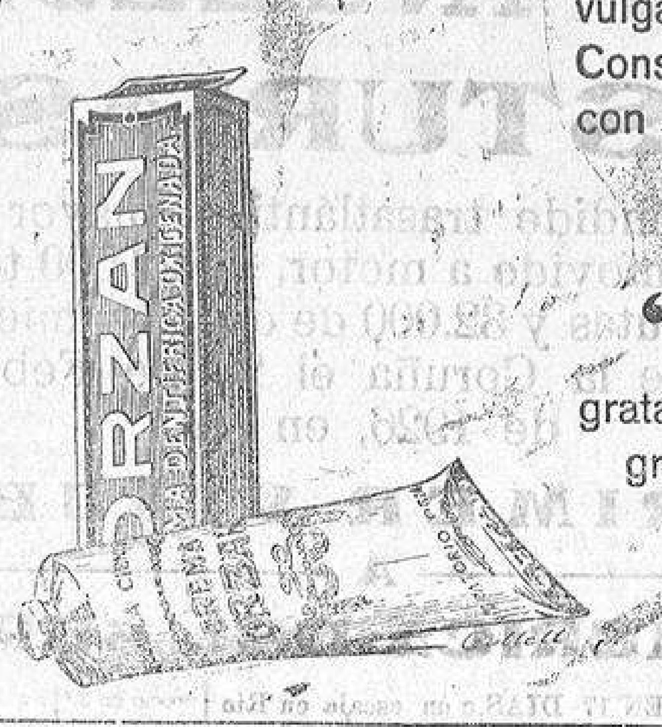

Aquella hermosa boca...

Aquella hermosa boca de rojos labios y suaves líneas, atractiva y sugeridora, tiene su principal encanto en los dientes blancos, níveos, que le sirven de fondo. Sin ellos, sería una boca vulgar e inexpresiva.

Conserve V. la nitidez de los suyos con el uso constante de la

Crema dentífrica

"ORZAN"

grata al paladar como ninguna, de gran poder desinfectante y de finísimo aroma

Precio del tubo: 1'50

Laboratorio "ORZAN" — LA CORUÑA

H — HIJOS DE H. HERVADA — Casa fundada en el año 1865

Bazar del Siglo XIX - Real, 77 (Tel. 25) La Coruña

Juguetes y Regalos para Reyes

Ya llegó **Fratellini**

Clínica Dental DE **ALFONSO ESPIN**

OPERACIONES SIN DOLOR

Dentaduras completas en 24 horas

LINARES RIVAS, NÚMERO 30. — (GARÁS

La Terraza

HOY DOMINGO

Estreno de la primera jornada del grandioso drama en dos jornadas, titulado:

BAJO DOS BANDERAS

por la célebre artista Priscilla Dean.

Nota: Todos los días a las dos y media grandes conciertos.

HERRAIZ

Médico Dentista

Calle de San Andrés, núm. 168

Se hacen toda clase de trabajos garantizados, sistema Norte-América, a los precios siguientes:

Extracciones con anestesia..	3 ptas.
Limpieza de boca.......	10 id.
Coronas de oro........	40 id.
Dentadura completa superior ó inferior, desde.......	100 id.

Dentaduras sin paladar, gran precisión y comodidad.

Los domingos, de 9 a 12, consulta especial para los Sres. Comerciantes

BANCO PASTOR

Horas de caja y oficinas: De 9 1/2 a 1 1/2 y de 4 a 5 1/2

Tarifa de Cajas de Alquiler

Serie número	Dimensiones en centímetros: Alto	Ancho	Fondo	Decímetros cúbicos	Precios de alquiler: Tres meses	Seis meses	Un año
1	8	21	38	6,38	Ptas. 7	Ptas. 12	Ptas. 20
2	18	21	38	14,34	» 10	» 18	» 30
3	18	46	38	31,46	» 15	» 27	» 50
4	38	46	38	66,42	» 25	» 45	» 85

Los impuestos del Estado son a cargo del BANCO PASTOR, tratándose de un solo titular. Si se trata de dos o más arrendatarios, los impuestos son a cargo de los mismos.

Restaurant FORNOS

El más antiguo y acreditado de la Coruña

Servicio a la carta y por cubiertos

MENU PARA HOY

Ostras, camarones, langostinos, centollas, tortilla francesa, callos a la andaluza, paella valenciana, merluza en salsa verde, lenguados fritos, calamares a la romana, langosta con mayonesa, vieiras en su concha, almejas en salsa rubia, anguila estofada, pollos a la reina, perdices estofadas, riñones al jerez, lomo a la bretona, chuletas con patatas, bistecks a lo Fornos y roastbeef a la inglesa.

Postres: tarta, queso, mermelada y frutas.

OLMOS, 25—Teléfono 404

Lámparas "Tungsram"

para automóviles

(genuinas, Budapest), son las que más tarde o más temprano adoptará usted como únicas. Insistid en la marca TUNGSRAM. Pídanse en los buenos establecimientos de Electricidad y en Lámpara TUNGSRAM, **Montera, 10, MADRID.**

Para Reyes

La Casa SENRA

siguiendo la costumbre de años anteriores, ha hecho en todos los calzados de niño, una gran rebaja de precios, que regirá solamente durante la

SEMANA de REYES

del 31 de Diciembre al 6 de Enero

Aproveche esta ocasión, única en el año, de proporcionar a su hijo un calzado de primera calidad, sólido y lujoso, a precios muy económicos.

Gran Fábrica de Calzado

DE

Angel Senra

Sucursal en La Coruña: Cantón Grande, núm. 15

FINCAS Compra Venta e Hipoteca

Expediente de posesión, declaración de herederos, etc. etc.—Operaciones de tasación y adjudicación de herencias.

En el "Centro de Negociación de Fincas", Cantón Pequeño, 24, primero. Despacho del procurador Ricardo S. Rodríguez.

Ignacio Romay

Sucesor de Cavanas

Almacenes al por mayor de loza y cristal.

Servicio completo para los restaurants, cafés y bares.

San Blas, 8. — La Coruña.

Dirección telegráfica: ROMAY

El producto científico **Steagénol LAFONT** CURA RAPIDAMENTE LA **Sarna**

Sólido. Olor grato.

Precio: 1'50 pesetas.

Farmacias y Droguerías.

Depósito: Farmacia Sucesores Infesta

BETANZOS

Los Previsores del Porvenir

115 millones en deuda pública. 304 mil asociados. 2.500 en la Sección y 200 pensionistas. Caja de auxilios. J. Galdo, Real 45.—Teléfono 407.

✝

SEXTO ANIVERSARIO

DE LA SEÑORA

Doña Carmen Casabello del Mon

DE AMENEDO VILLADEMOROS

Que falleció el 3 de Enero de 1920

R. I. P.

La exposición mayor del Santísimo Sacramento y todas las misas que se celebren mañana lunes, desde las seis hasta las once y media, en la iglesia del Sagrado Corazón de Jesús, de esta ciudad, serán aplicadas por el eterno descanso de su alma.

SU FAMILIA,

AGRADECERA a sus amigos la asistencia a alguno de dichos piadosos actos.

CLINICA DENTAL

de Juan José Vilar Sixto.—MEDICO-ODONTOLOGO

BAILÉN, núm. 7, segundo

Dentadura de la parte superior o inferior, desde 100 pesetas. Extracciones con anestesia, 3 pesetas. Trabajos de puente sistema moderno.

Dr. F. PAZ AMADO

MEDICO ODONTOLOGO

Consulta de 9 a 12 y de 3 a 6. — Linares Rivas, 12, principal.

2009 Ministerio de Cultura

Los laureados de San Fernando

UN BANQUETE A PRIMO DE RIVERA.— PALABRAS DE ESTE Y DEL REY

A mediodía se celebró hoy en el "Hotel Ritz" un banquete con que los laureados con la cruz de San Fernando, obsequiaron al presidente del Consejo de ministros.

Ocupaban la presidencia de la mesa el rey, el general Primo de Rivera, los generales Burguete, Olaguer, López Pozas, White y Castro Otalla y asistieron al acto numerosos jefes y oficiales venidos de distintas guarniciones.

También asistieron el sargento de aviación García Barco y el de carabineros Moreno de Ayala.

Al final de la comida el general Primo de Rivera pronunció un brindis.

—No tenía el propósito de hablar—dijo —porque como todos somos hombres de guerra lo somos también de acción, no de palabra.

Sin embargo, como el rey nos honra presidiendo este acto, me creo obligado en nombre de todos a expresarle las gracias.

El mayor honor de mi vida es ostentar la gloriosa cruz de San Fernando, pero si la ostento no es por mis merecimientos personales sino por designio de la Providencia, por la voluntad del rey y por la colaboración del Ejército de África, al que, por mucho que se le elogie, siempre será poco.

Expresó, por último, el deseo del Ejército de que la Monarquía sea siempre algo consustancial con la patria.

Seguidamente habló el rey, quien dijo:

—Como rey soy el jefe de vuestra Orden; pero como general y jefe del Ejército no puedo llevar la cruz laureada de San Fernando porque no la he ganado.

Ensalzó el sublime heroísmo de los caballeros de San Fernando y añadió:

—Tengo la satisfacción de daros las gracias por vuestra conducta y de afirmar que vuestro ejemplo servirá de estímulo a todos vosotros para conseguir la cruz laureada de San Fernando y lograrla por derecho propio, no como yo que la ostento sólo por mí jerarquía.

Grandes aplausos y vivas al rey pusieron término a estas palabras.

Firma del Rey

DE GRACIA Y JUSTICIA

Don Alfonso firmó hoy los decretos siguientes:

Jubilando al vocal de la Junta organizadora del poder judicial D. Wenceslao Dovai.

Idem a D. Perfecto Infanzón, magistrado de la Audiencia de Valladolid.

Idem a D. Alejandro Alvarez, magistrado de la misma.

Idem a D. Eusebio Fons, de la de Barcelona.

Idem a D. Isidoro Coloma, presidente de la provincial de Zaragoza.

Declarando excedente a D. José Alvarez, juez del distrito del Centro, de Madrid.

De Marruecos

LAS SUMISIONES VAN EN AUMENTO.— LA HUIDA DE ABD-EL-KRIM.

Londres.—Dicen de Tánger al "Times" que en el cuartel general de Abd-el-Krim reina seria ansiedad, ante el creciente movimiento de sumisión que se advierte en diversos sectores.

Afírmase que en la última reunión de notables rifeños se discutió la oportunidad de que Abd-el-Krim huya a Italia.

MAS SOLDADOS REPATRIADOS

Tetuán.—En el vapor "A. Cola" marchó con rumbo a Valencia y Barcelona una expedición de soldados repatriados de los batallones de Luchana y Mallorca.

El vapor "Cabañal" lleva para Palma y Mahón otra expedición.

Son en total 1.600 soldados los que van en ambas expediciones.

ATAQUE A UN CONVOY ENEMIGO

Tetuán.—En un combate bastante vivo fué rechazado un convoy enemigo.

El convoy tuvo que retirarse a la línea internacional.

En otro combate librado ayer en Beni Mesuar se apoderaron los rebeldes del poblado de Dar Sanhuí.

Cuando se llevaban el ganado, acudieron moros adictos, que de nuevo recuperaron el poblado.

EL GENERAL SANJURJO

Tetuán.—En un hidroavión llegó de Axdyr el general Sanjurjo.

Varias noticias

LA SALUD DEL PRESIDENTE DE CUBA

El ministro de Cuba en Madrid desmintió la noticia publicada por algunos periódicos de que el presidente de la república cubana se hallaba gravemente enfermo.

Del Extranjero

LOS FRANCESES EN SIRIA

La embajada de Francia en Madrid desmiente que una columna francesa haya caído en una emboscada en Siria.

También desmiente que Homs se halle sitiada.

EL COMUNISMO Y EL EJERCITO

Londres.—El Ward Ofice anuncia que la propaganda de los comunistas entre las tropas se considera como un insulto a la libertad del ejército.

Los militares han hecho la delaración de que se sienten ofendidas todas las jerarquías.

EL PRINCIPE DE RUMANIA RENUNCIA AL TRONO.

Londres.—El príncipe Karol de Rumanía renunció a sus derechos al trono a causa de las divergencias políticas surgídas con su presidente del Consejo de ministros, a quien quiso sustituir recientemente.

LAS INUNDACIONES EN FRANCIA

París.—Los periodicos de provincias señalan la agravación de la situación creada por las inundaciones, especialmente en el Norte.

En Normandía se interrumpió totalmente la circulación de trenes

Las familias residentes en las granjas aisladas llevan 36 horas privadas de alimentos, bloqueadas por las aguas.

Los daños se calculan en muchos millones de francos

En el departamento del Norte las aguas del Lys invadieron muchas fábricas.

Las aguas del Sena alcanzarán el próximo martes su altura máxima.

El crecimiento del Sonme amenaza ser desastroso.

CONSEJO DE GUERRA CONTRA UN GENERAL.

Atenas.—Se acordó que comparezca ante un Consejo de guerra el general Plastiras, por creerle responsable del desastre de las tropas griegas en 1922, cuando la guerra con Turquía.

LA DEUDA EXTERIOR MEJICANA

Méjico.—El Senado aprobó por unanimidad el convenio con un grupo de banqueros para reanudar los pagos de la deuda exterior mejicana.

LA CONFERENCIA DEL DESARME

Ginebra.—Anúnciase que la Conferencia del desarme que se celebrará en Febrero, revestirá grandísima importancia.

Tomará parte Briand.

VANDERVELDE EN PARIS

París.—Llegó Vandervelde para conferenciar con Briand.

RUIZ DE VELASCO.

MALA REAL INGLESA

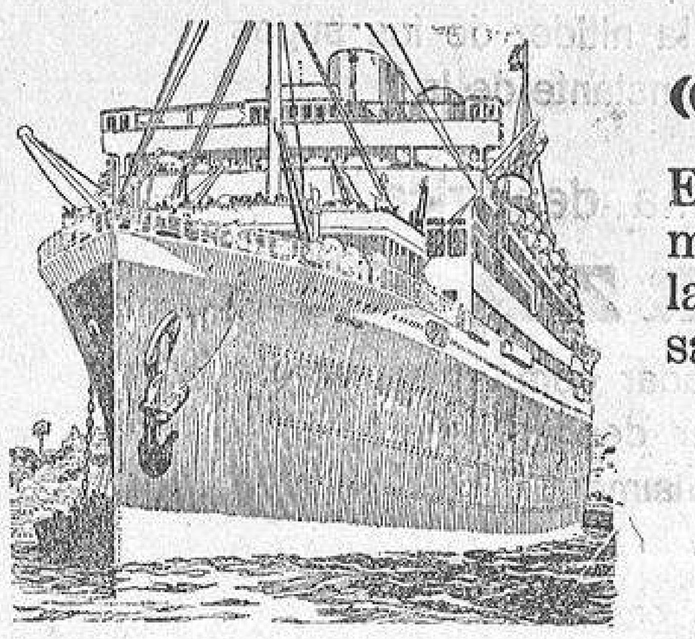

«ASTURIAS»

El espléndido trasatlántico mayor del mundo movido a motor, de 22.500 toneladas brutas y 32.000 de desplazamiento, saldrá de la Coruña el 28 de Febrero de 1926, en su

PRIMER VIAJE A AMERICA DEL SUR

VIAJES RAPIDOS DE LA CORUÑA A BUENOS AIRES EN 17 DIAS, con escala en Rio Janeiro, Santos Montevideo y Buenos Aires. El vapor DARRO no hace escala en Montevideo.

			Precio en 3.ª clase	En camarotes cerrados
ARLANZA . . .	17 de Enero	Pesetas	607,75	642,75
DARRO	26 de Enero	Pesetas	587,75	622,75
DESEADO. . .	9 de Febrero	Pesetas	587,75	622,75

Espléndidos salones de tercera clase. Magníficas instalaciones en camarotes cerrados de 2, 4 y 6 camas. COMIDA A LA ESPAÑOLA.

Agentes: RUBINE E HIJOS - Real, 81 - La Coruña

Compagnie Gle. Transatlantique

Servicio extra rápido directo de LA CORUÑA para la HABANA y MEJICO

EL 23 DE CADA MES		Precio en 3.ª HABANA	MEJICO
ESPAGNE	23 de Enero	539,50	582,50
LAFAYETTE . .	23 de Febrero	539,50	582,50
ESPAGNE. . . .	23 de Marzo	539,50	582,50

Admiten pasajeros en camarotes de lujo, primera, segunda, segunda clase intermedia y tercera y carga.

Al solicitar la plaza debe enviarse un depósito de 150 pesetas

Nicandro Fariña
CONSIGNATARIO.—Calle de Compostela

Sastrería las tres B. B. B.

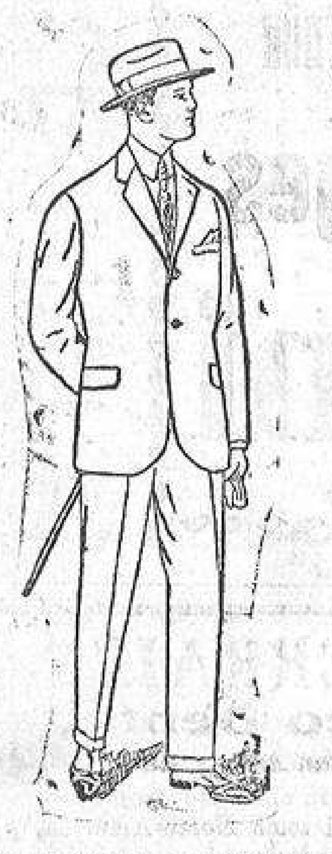

¿Quiere V. vestir bien y por poco dinero?

Visite esta casa, donde encontrará inmenso surtido en pañería a precios muy económicos, garantizándose corte y confección.

San Andrés, 29

Antes de comprar, vean precios en esta casa

Lloyd Real Holandés

(Koninklijke (Hollandsche Lloyd)
AMSTERDAM

Servicio rápido postal a la América del Sur por los vapores a dos hélices "GELRIA", "FLANDRIA", "ORANIA" Y "ZEELANDIA"

Próximas salidas del puerto de La Coruña para Las Palmas, Pernambuco, Bahía, Río de Janeiro, Santos, Montevideo y Buenos Aires:

FLANDRIA — Pesetas 607,75	9 Enero
ZEELANDIA — Pesetas 587,75	6 Febrero
FLANDRIA — Pesetas 607,75	13 Marzo
ZEELANDIA — Pesetas 587,75	10 Abril
FLANDRIA — Pesetas 607,75	22 Mayo
ORANIA — Pesetas 607,75	3 Julio

Los precios anteriores son en tercera clase, incluídos impuestos.

Admiten carga y pasajeros de primera y segunda intermedia y tercera clase.

El vapor ZEELANDIA solamente admite carga y pasajeros de primera intermedia y tercera clase.

Estos vapores tienen a disposición de los pasajeros que viajan en tercera clase corriente, amplios comedores fijos, magníficos fumadores, cubiertas resguardadas, en donde se dan sesiones de cinematógrafo durante el viaje, para recreo de los señores pasajeros, cuartos de baño, duchas, etc., llevando para servicio de los mismos médico, practicante, enfermeros, enfermera, camareros y cocineros españoles.

Las comidas a la española, son servidas en los amplios comedores de tercera clase corriente.

Se ruega a los señores pasajeros pidan las plazas con la mayor anticipación posible, enviando al mismo tiempo un depósito de 100 pesetas, por cada una que soliciten para reservarles cabida.

Informará sobre precios de Cámara y plazas disponibles el representante general de la Compañía en España:

DON RAIMUNDO MOLINA Y COUCEIRO
— CONSIGNATARIO —
La Coruña. — Marina, núm. 22

La Unión y el Fénix Español

COMPAÑIA DE SEGUROS REUNIDOS

Capital social

12.000.000 DE PESETAS EFECTIVAS COMPLETAMENTE DESEMBOLSADO

AGENCIAS EN TODAS LAS PROVINCIAS DE ESPAÑA FRANCIA, PORTUGAL y MARRUECOS

58 AÑOS DE EXISTENCIA

SEGUROS SOBRE LA VIDA
SEGUROS CONTRA INCENDIOS
SEGUROS DE VALORES
SEGUROS CONTRA ACCIDENTES

Subdirectores en esta provincia, D. José Pan de Soraluce, Cantón Grande, 23 bajo, y D. José Llorens Díaz, Cantón Pequeño, (edificio Banco Pastor) entresuelo, derecha.—La Coruña.

En la imprenta de este periódico se vende papel para envolver.

Holland-América Line

SERVICIO DE VAPORES CORREOS RAPIDOS A TURBINAS

Línea Cuba - Méjico - Estados Unidos

Próxima salida del puerto de la Coruña para la HABANA VERACRUZ, TAMPICO y NUEVA ORLEANS:

MAASDAM	22 de Enero
EDAM	12 de Febrero
LEERDAM	3 de Marzo

Precio del pasaje en primera clase
Habana, pesetas 1.225.— Veracruz, 1.350

Precio del pasaje en tercera clase
Habana, ptas. 539.50.— Veracruz, 582,75

Incluídos impuestos

En estos nuevos y espléndidos vapores TODOS LOS PASAJEROS DE TERCERA van acomodados, sin que por ello tengan que abonar NINGUN SOBREPRECIO, en magníficos camarotes de dos, cuatro y seis literas, disponiendo además los pasajeros de amplio y confortable comedor con mesas y cómodos sillones giratorios y salones de fumar, así como de amplia cubierta de paseo corrido.

Para toda clase de informes y solicitar plazas, dirigirse a los Agentes de la Compañía en la Coruña

LOPEZ Y SANCHEZ.—Marina, 2 y 3

SUN FIRE OFFICE

COMPAÑIA INGLESA DE SEGUROS SOBRE INCENDIOS
ESTABLECIDA EN LONDRES
EL AÑO 1716

La compañía de seguros de incendios más antigua del mundo

Fondos al terminar el año 1915:
L. 4.757.076

Primas sobradas en el mismo año:
L. 2.266.619

Las condiciones de sus pólizas son ventajosísimas para el asegurado. Hace los seguros solo por un año renovables sin gastos a voluntad del asegurado.

AGENTE: NICANDRO FARIÑA
Calle de Compostela, esquina a la Plaza de Lugo. — La Coruña

Compañía Transoceánica de navegación

SERVICIO RAPIDO DE LA CORUÑA A LA HABANA Y SANTIAGO DE CUBA

El día 30 de Enero de 1926, saldrá del puerto de la Coruña con destino al de la Habana y Santiago de Cuba, el magnífico vapor español

CADIZ

admitiendo pasaje de tercera clase para los citados puertos.

Precio del pasaje en tercera incluidos impuestos:

PESETAS 529'50

En segunda económica, pesetas 832'00.

En instalaciones especiales para el pasaje de tercera clase en camarotes de seis literas sobre cubierta con comedor y mesa con sobreprecio de 25 pesetas.

Niños hasta dos años, uno gratis por familia; de 2 a 5, cuarto pasaje; de 5 a 10, medio pasaje.

La conducción a bordo del pasaje y sus equipajes es por cuenta de la Compañía.

Esta nueva Empresa dedicará especialísima atención al pasaje de tercera clase, pudiéndoles por lo tanto garantizar a los emigrantes un excelente trato lo mismo en alojamiento que en lo que se refiere a manutención que será abundante y variada.

Para informes:

NARCISO OBANZA.—LA CORUÑA

Lloyd Norte Aleman

DE BREMEN

LINEA DE AMERICA DEL SUR

Servicio de vapores correos desde el puerto de La Coruña a Río Janeiro, Santos, Montevideo y Buenos Aires:

PROXIMAS SALIDAS

Sierra Morena		**2 Febrero**
Precio en 3.ª clase	Ptas.	632,75
En camarotes cerrados. . .	»	667,75
Madrid (antes Sierra Nevada)		**10 Febrero**
Precio en 3.ª clase	Ptas.	587,75
En camarotes cerrados. . .	»	622,75
Sierra Ventana		**23 Febrero**
Precio en 3.ª clase	Ptas.	632,75
En camarotes cerrados. . .	»	667,75

Los vapores WERRA, WESER, KOELN y MADRID, admiten pasajeros de INTERMEDIA, la que está situada en el centro del buque, y TERCERA CLASE; y los vapores tipo SIERRA: primera de lujo, primera y tercera clase.

El precio de la Intermedia es de Libras 29 a 39, según camarote. Esta clase va en el centro del vapor y es la primera a bordo, contando además con lujosas instalaciones como son comedor, salón de señoras y fumador. Lleva orquesta y banda de música.

Estos vapores tienen una tercera clase excelente con espléndidos comedores con sillas giratorias, fumadores y salones de señoras, además llevan un comedor y sala para jugar los niños. Camarotes cerrados, baños, etc. etc. La orquesta y banda de música también va al servicio de la tercera clase.

PETICION DE PLAZAS:—Para poder reservar sitio se ruega a los pasajeros de tercera clase que envíen directamente a esta Agencia un depósito de 150 pesetas por cada pasajero. Este depósito debe enviarse con la suficiente anticipación de cada salida.

Para informes diríjanse a su consignatario en la Coruña:

FELIPE RODRIGUEZ REY
— *Plaza de Mina, número 1, bajo.* —
Dirección telegráfica: *Nordlloyd*

EL ORZAN se vende en Puentedeume en el establecimiento de don Dimas Tenreiro del Río.—Calle de la Inmaculada Concepción.

VAPORES CORREOS ESPAÑOLES
— DE LA —

Compañía Trasatlántica

DE BARCELONA

Servicios rapidísimos de este puerto a los de la Habana, Veracruz y Tampico por los nuevos y magníficos vapores correos de 16.000 toneladas movidos por turbinas y dos hélices, construidos en los astilleros de Sestao (Bilbao) y Ferrol.

LINEA DE CUBA-MEJICO

El día 21 de Enero salvo contingencias, saldrá el vapor-correo

Alfonso XIII

admitiendo pasaje y carga para dichos puertos, siendo el precio de tercera ordinaria para la Habana, 549'50 pesetas y para Veracruz y Tampico 592'75 con los impuestos.

En los expresados vapores se admiten pasajeros de todas clases para Santiago de Cuba, a trasbordar en la Habana a vapores de la misma Compañía que hacen el servicio de Venezuela Colombia y Pacífico.

LINEA DE FILIPINAS, EXTREMO ORIENTE

El día 21 de Enero saldrá de este puerto el vapor

Isla de Panay

para los puertos de Vigo, Lisboa, Cádiz, Cartagena, Valencia, Barcelona, Port-Said, Suez, Colombo, Singapore, Manila, Hong Kong, Shangay, Nagasaki, Kobe, y Yokohama, admitiendo pasaje para todos los citados puertos y carga para los de Asia, África y Oceanía.

Para solicitar pasajes y demás informes dirigirse a la Agencia de la COMPAÑIA TRASATLANTICA [illegible] de Agua, núm. 2 y 3.—LA CORUÑA

NOTA.—El embarque de pasajeros y sus equipajes de mano es por cuenta de la Compañía.

JOSE FUNES

ENCUADERNADOR

Encuadernaciones sencillas y de lujo
Plazuela de los Angeles, número 4
La Coruña

Sud Atlántica y Chargeurs Reunis

VIAJES RAPIDOS A AMERICA DEL SUR

Próximas salidas para los puertos del Brasil, Montevideo y Buenos Aires, por modernos y rápidos trasatlánticos a doble hélice y 14.500 toneladas de desplazamiento:

PRECIOS EN TERCERA CORRIENTE
(Incluidos impuestos)

DESIRADE — Pesetas 547,75	15 Febrero
MOSELLA — Pesetas 547,75	28 Febrero

Precio del billete en TERCERA CLASE, EN CAMAROTE: Pesetas 602'75.

Precio del billete en TERCERA PREFERENCIA EN CAMAROTES, COMEDORES Y SALON DE CONVERSACION: Pesetas 696'50.

Los pasajeros de tercera corriente tienen también dos comedores, en los cuales son servidos a la mesa por camareros españoles y franceses.

NOTA.—En estos precios van incluidos todos los impuestos de embarque.

Precio en primera clase a Buenos Aires, 1.500 pesetas

Idem segunda clase a Buenos Aires, pesetas 1.150. Ambos pasajes son sin impuestos y sujetos a las variaciones del cambio.

Para informes dirigirse a los Agentes Generales en España

ANTONIO CONDE (hijos)
Plaza de Orense núm 2-A.—La Coruña
Telegramas: "Chargeurs".
Apartado número 47.

Compañía del Pacífico

PROXIMAS SALIDAS DEL PUERTO DE LA CORUÑA

Para la HABANA

25 Enero. . .	OROYA
8 Febrero. .	ORIANA
22 Febrero. .	ORCOMA
8 Marzo. . .	ORTEGA

siguiendo vía CANAL DE PANAMA a Cristobal (Colón), Balboa (Panamá), Callao, Mollendo, Arica, Iquique, Antofagasta, Valparaíso y otros puertos de Perú y Chile.

Precio de pasaje a la Habana, (incluidos impuestos)

		Oropesa Oroya	Orcoma Orita	Oriana Ortega
Primera clase. . .	Ptas.	1.600	1.600	1.400
Segunda » . .	»	1.055	1.055	985
Tercera » . .	»	549,50	539,50	539,50

Para AMERICA DEL SUR

11 Enero. . . . OROPESA

admitiendo pasajeros de primera, segunda y tercera clase para RIO DE JANEIRO, SANTOS, MONTEVIDEO, BUENOS AIRES, PUNTA ARENAS, CORONEL, TALCAHUANO y VALPARAISO.

Precios del pasaje en tercera clase para Rio de Janeiro, Santos, Montevideo y Buenos Aires:

En departamento general	*En camarote*
Ptas. 607,75	Ptas. 642,75

Para precios con destino a otros puertos, dirigirse a los

Agentes generales en España
Sobrinos de José Pastor Lda.
LA CORUÑA

Telegramas y telefonemas: «PACIF»

2009 Ministerio de Cultura