

aeródromo de Getafe presentaba imponente aspecto.

Centenares de automóviles llegados constantemente en servicios especiales, llegaban abarrotados de público.

A las siete de la tarde comenzaron a llegar las escuadrillas que precedían al "Jesús del Gran Poder".

Soldados de aviación, formados, contenían la multitud.

A las 7 y 45 minutos apareció el "Jesús".

En el aeródromo se encontraban el infante don Alfonso y los Sres. Primo de Rivera y Yanguas y gran gentío.

El "Jesús" evolucionó sobre el aeródromo aterrizando seguidamente en medio de una formidable ovación.

El gentío cogió en hombros a los aviadores, paseándolos en triunfo.

En el pabellón del aeródromo se obsequió con un lunch a los aviadores.

El infante don Alfonso les dio la bienvenida en nombre del rey.

El marqués de Estella comunicó a los señores Jiménez e Iglesias que el día 14 del actual se les impondría la Medalla Aérea.

Luego ensalzó su hazaña. El señor Jiménez brindó por el rey y por España.

A las 8 y 30 los aviadores se trasladaron a Madrid, siendo obsequiados con otro lunch en el Real Aéreo Club.

ANEMIA

VINO Y JARABE

Deschiens - Hemoglobina

Los Médicos proclaman que este Histo... es el más eficaz para combatir la anemia, la palidez, la debilidad, etc. - Da salud y fuerza - PARIS.

El marqués de Tenorio dió la bienvenida a los aviadores.

El gentío aglomerado en la calle de Sevilla obligó a los señores Jiménez e Iglesias a salir al balcón.

Al salir los aviadores del Aéreo Club el gentío los arrebató, paseándolos a hombros por varias calles de Madrid.

Luego los aviadores se marcharon a sus domicilios.

Con motivo de la llegada de los aviadores, los alcaldes de Sevilla y Madrid se cambiaron entusiastas telegramas.

Un accidente en el recibimiento

Al llegar una escuadrilla de aviones que precedía al "Jesús" a Madrid, a un aparato se le paró el motor capotando e incendiándose.

Los aviadores resultaron con leves contusiones.

PERPEN

SOMBREROS DE SEÑORA para verano. Se ha recibido una buena colección y a precios económicos. Arianza, San José 38.

sus instancias, en papel de timbre correspondiente acompañado de su partida de nacimiento y cédula personal hasta el día 15 de Junio próximo. El designado depositará una fianza de 10.000 pesetas en metálico, papel del Estado o títulos de la deuda del Excmo. Cabildo en la forma que determina el vigente reglamento de contratación de servicios locales.

El Cabildo se reserva la facultad de designar para el cargo de Gestor a la persona de entre los concursantes, que prefiera así como el de no designar a ninguno.

Las retribuciones a percibir por el nombrado son las acordadas por el Excmo. Cabildo en 12 de Abril último.

Los funcionarios insulares pueden acudir a este concurso.

Cuanto datos y antecedentes deseen conocer los aspirantes, se les facilitarán en el Negociado de personal, todos los días hábiles de las 14 a las 16.

Se advierte que los solicitantes deben consignar en sus solicitudes que aceptan todas y cada una de las Bases eprobadas por dicho Cuerpo insular en la fecha citada para la prestación de este servicio, sin cuyo requisito no se les dará curso.

Santa Cruz de Tenerife, 16 de Mayo de 1929. - El Secretario A. Lara Zárate; Visto Bueno: El Presidente, Francisco La Roche.

"EL CANAL DE ARAYA"

Por el presente anuncio y en virtud de acuerdo del Consejo de Administración de esta Comunidad, se abre un concurso para el arrendamiento de las aguas correspondientes a las 136 participaciones de "Los Huecos" que integran "El Canal de Araya" durante los meses de julio, agosto, septiembre y octubre del corriente año, con arreglo a las condiciones siguientes:

1. Las ofertas se harán por todas las participaciones que el solicitante desee arrendar, hasta el número de 136.

2. En la oferta se indicará la cantidad en pesetas que se ofrece por cada participación en los cuatro meses indicados. No se tendrán en cuenta ofertas inferiores a cuatrocientas pesetas por participación.

3. La adjudicación se hará por el Consejo de esta Comunidad, dando preferencia, dentro de igualdad de precio y de participaciones, a las personas o entidades que en la actualidad tienen arrendadas las aguas correspondientes a alguna o algunas de las participaciones cuyo arriendo es objeto de este anuncio; y las demás participaciones se irán adjudicando al que, por mayor cantidad, ofrezca arrendar mayor número.

4. El importe de las participaciones arrendadas se abonará, una vez hecha la adjudicación, por adelantado al señor tesorero de esta Comunidad.

5. Las solicitudes se dirigirán por escrito al presidente en esta capital, calle 25 de Julio núm. 19, antes del día 15 de Junio próximo, en que queda cerrado el plazo para admitirlas. Santa Cruz de Tenerife, 27 de mayo de 1929. - Visto Bueno: El Presidente, Andrés de Arceyo. - El Secretario, Manuel Cruz.

y exportación de mercancías en Tenerife.

a) Arbitrio sobre importación y fabricación de alcoholes.

b) Recargos establecidos sobre dichos tributos.

c) Los demás que se encomienden en lo sucesivo.

Los interesados deberán presentar



El Reumatismo

Localizado o generalizado, revise las formas aguda ó crónica. Cada crisis se traduce en hinchazón de las articulaciones, y todo movimiento se convierte en dolor para el paciente. Dicha enfermedad indica que en la sangre existen impurezas. De ahí la necesidad, no solamente de calmar los dolores sino de restablecer el equilibrio de la nutrición y sobre todo de purificar la sangre. Para lo cual, el Cuerpo médico aconseja el

Depurativo Richelet

cuya acción poderosa y rápida sobre la sangre restablece la buena circulación y favorece el trabajo eliminador de los riñones, del hígado y de la piel

Como preventivo, deberá observarse el tratamiento cuando menos 2 veces al año. Depósito en todas las buenas Farmacias y Droguerías. Laboratorio L. Richelet, de Sedán, 6, rue de Belfort, Bayona (Francia).

NOTICIAS

Don Manuel Herrera, don Angel Carrillo y don Manuel Morales Clavijo enviaron cigarrillos y tabacos para obsequiar a los ancianos, que participaron en el homenaje a la Vejez.

En los salones del entusiasta Ateneo de La Laguna dará una conferencia nuestro ilustrado amigo y colaborador de "Gaceta de Tenerife" don Francisco González Díaz.

Dicho acto cultural se efectuará el miércoles a las diez de la noche y en él desarrollará González Díaz el interesantísimo tema "San Francisco de Asís".

Sobres comerciales de distintos colores. Se vende en esta Imprenta.

Excmo. Cabildo Insular de Tenerife

Secretaría Personal ANUNCIO

Por acuerdo del Excmo. Cabildo de 12 de Abril último se abre concurso entre españoles mayores de edad para la provisión del cargo de Gestor para la recaudación de las siguientes rentas, en los distintos puertos del litoral de la Isla, con la sola excepción del de esta Capital y del Puerto de la Cruz si bien ejercerá la alta inspección sobre éste.

Rentas que se citan a) Arbitrio sobre la importación

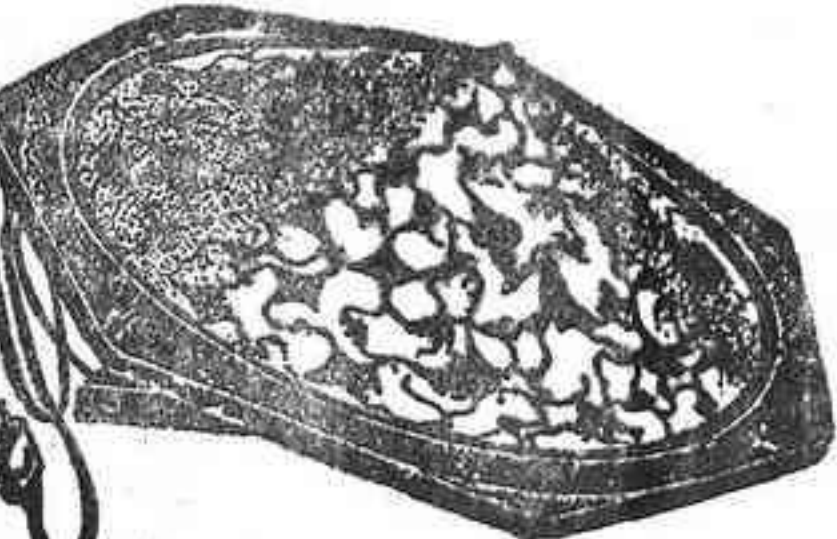

Altavoz Philips número 2200. Gran sonoridad. PRECIO: 66 PESETAS.

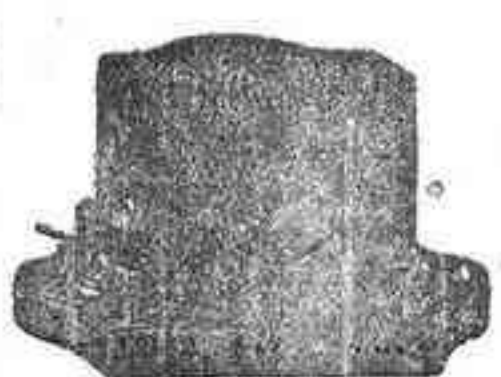

Transformador Philips de gran sensibilidad para todas las frecuencias vocales y musicales entre 80 y 18 mil períodos por segundo, tamaño reducidísimo.



Rectificador Philips para garage Seguro - Práctico - Económico

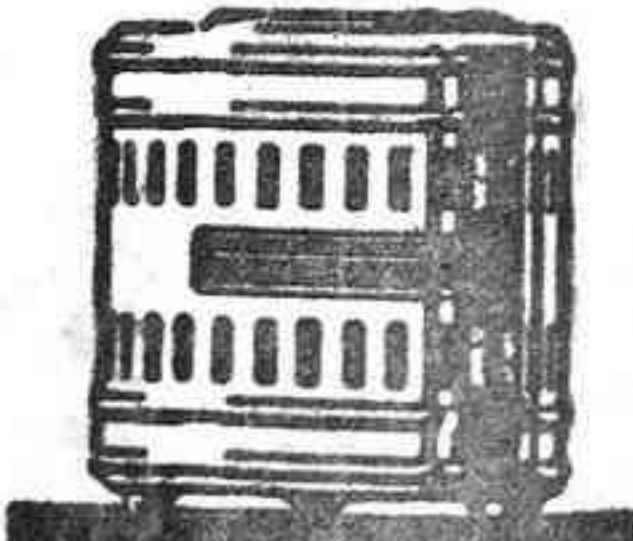

Rectificador para el radiocable día y noche



Le llaman «Sonriente». Todo niño puede ser un «Sonriente» cuando el alimento le aprovecha y se le da en la cantidad debida. Un rasgo especial del «COW & MILK» lo constituye el que su buen sabor, su pureza y su valor alimenticio son absolutamente uniformes y no pueden ser afectados por un tiempo variable y caluroso.



Esto se debe a que cada cantidad de la mejor leche West Country es repetidamente puesta a prueba en las fábricas.

El alimento, ya terminado en botes herméticamente sellados, está absolutamente libre de toda contaminación. Muchos años de empleo en todas condiciones, han demostrado que dan siempre resultados perfectos.

Es también muy valioso para las dietas de las futuras madres.

IMPORTADO ES:

African & Eastern (Spain) Ltd.

Doctor Comenge, 20

SANTA CRUZ DE TENERIFE

anarias)

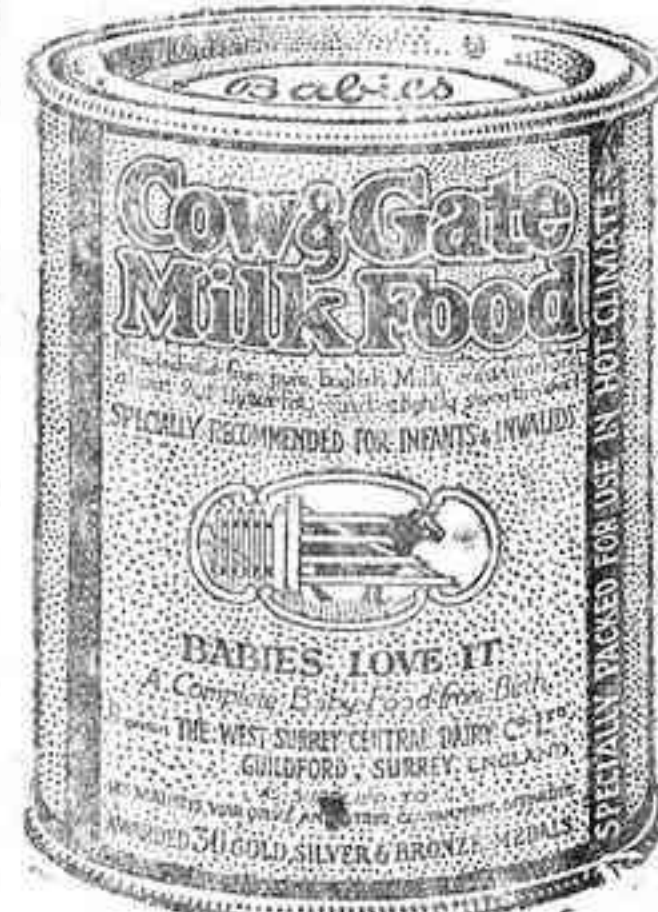

LA FUNERARIA

IMELDO SERIS, 108

TELEFONO 581

SERVICIO PERMANENTE

practicante de farmacia se ofrece. Darán razón en esta imprenta.

Casino de Tenerife

Se venden puertas, molduras, ventanas, escaleras, pisos y otras maderas de las casas núm. 5 de la calle de Eduardo Cobián, 3 de la calle de Benhocourt Alfonso y de las del Peligro, por ser próximamente demolidas.

Las personas interesadas deberán contratar previamente lo que deseen a los efectos de adjudicárselo antes de la ya expresada demolición. Informarán en Conserjería.

El Secretario.

Manuel Vivanco.

Ojo

Compre usted el calzado en el Zapato de Oro, Angel Guimerá (antes Canales), número 21, así como ropa hecha para niños y niñas desde 3 pesetas traje completo; ropa interior para señoras y otros varios artículos muy baratos.

Ventosa plazos y al contado.

Se acabó lo imposible

Con rapidez y perfección se hacen toda clase de reparaciones en máquinas de escribir y de coser de todos sistemas: aparatos fotográficos, gramófonos y fonógrafos, herramientas de cirujía, instrumentos científicos, máquinas fechoras y numeradoras, armas de fuego de todas clases, aparatos de gasolina y petróleo, como cocinas, lámparas, planchas, etc., etc. y en general se componen toda clase de aparatos, mecanismos, objetos de fantasía, por extraños y complicados que éstos sean.

Dirigirse al mecánico enciclopédico Luis de Puga, en la Rambla de Puidlo, número 55 (frente al chorro).

Tintorería PARIS

DE ALFREDO RIVAS SMITH

Talleres montados a vapor y fuerza eléctrica.

Lavados higiénicos en seco, teñidos sólidos en todos los colores, aparatos y quita manchas. Negro especial para lutos.

Despacho: Alfonso XIII, 34, frente al almacén «El Gobo».

Hoy se olvidó usted

de visitar EL BAZAR.

Hágalo mañana.

LOZA Y CRISTALERIA

Imeldo Seris, 40.—Frente al Teatro.

LOS NUEVOS CAMIONES



La Agencia CHEVROLET comunica a los señores compradores haber recibido una importante remesa de los nuevos modelos de camionetas Seis cilindros, mayor capacidad de carga, más rápidos, menor consumo, son mejores y hacen insuperable el valor de los nuevos modelos de este famoso camión. Precios ventajosos y notables facilidades de pago. Stock completísimo de piezas de recambio para todos los modelos.

AGENCIA CHEVROLET, Rambla Benítez de Lugo, números 3 y 5.—Santa Cruz de Tenerife

Una buena obra

la realiza todo aquel que fume el cigarrillo «ARAYA», pues protege a la infancia en un 5 por 100, y fumará de la mejores cigarrillos con picadura de la Habana, confeccionados por LA BRITANICA, de Amparo Hernández, Domínguez Alfonso (antes Noria), número 16

GRAN BARATILLO

De calzado, desde 10 a 20 pesetas.

GRAN REAL ZAGON

De telas, desde 30 a 50 céntimos

SE CAMBIAN DISCOS

Uno nuevo por dos viejos. Cuarto La Bodega núm. 1. (Plaza de Mercado)

SE ALQUILA

una casa de moderna construcción, tiene instalaciones para agua a presión y luz eléctrica, situada en la terminación de la calle de Canales Bajas. Precio 125 pesetas mensuales. Darán razón en la calle de Alfonso XIII, número 38

SE ALQUILA.—Almacén espacioso propio para oficinas, calle Doctor Albert núm. 27. Darán razón en la misma calle: número 12

DEBE VD. interesarse en conocer las nuevas colecciones de camisas y corbatas que acaba de recibir la «Camisería La Inés», N.º 21.

Brilla!

Dondequiera que Usted aplique GLISTO, tendrá un acabado de hermoso brillo perdurable. GLISTO es un super esmalte fino pero económico, obtenible en infinidad de colores. Pídase en Droguerías y Ferreterías.

Fabricantes: BURRELL & CO., Ltd., LONDRES.

GLISTO = el esmalte excelente

Pídase en Droguerías y Ferreterías

HISPANIA

Compañía General de Seguros

La más importante de España en el ramo de accidentes del trabajo

Con primas muy económicas asegura: Accidentes de Trabajo, accidentes individuales, individual y por agrupación, accidentes personales en viajes marítimos y estancia en países de Ultramar, responsabilidad civil de los propietarios de automóviles, coches de lujo y de industria, tripulaciones de buques y DETERIORO DE AUTOMOVILES Y AUTOCAMIONES

Agente en Santa Cruz de Tenerife: Juan P. Schwartz.

Dirección: Sabino Bethart, número 1 (segundo)

Caja de Ahorros y Monte de Piedad de Santa Cruz de Tenerife

Calle de Ruiz de Padrón, número 17

OPERACIONES QUE PRACTICA

Caja de Ahorros

Libretas de Ahorro, interés 3 p
Cuentas de Ahorro, interés 3 p
Ahorro a plazo fijo, interés 4 p

Monte de Piedad

Préstamos sobre alhajas y efectos.
Préstamos con garantía de fondos de ahorro.
Préstamos con garantía hipotecaria

Horas de despacho: De 9 a 12 y de 2 y media a 4 y media.

Horas de despacho: De 10 a 12

CLINICA COSTA

INSTITUTO DE TERAPEUTICA FISICA

Cirugía General.—Matriz.—Partos.—Cirugía de ojos.—Pneumotorax artificial.—Rayos X.—Radioterapia superficial y profundas.—Radiografías.—Electroterapia.—Sillón Borgoiné para obesidad

La casa de salud, montada en un hermoso edificio aislado y rodeado de jardines, tiene exteriores todas las habitaciones destinadas a enfermos y cuenta con los aparatos de esterilización más modernos y perfeccionados y con una sala especial de operaciones asépticas y servicio de cirugía modelos. No se admiten enfermos manuales ni infecto-contagiosos.

Horas de consulta: Todos los días de 10 a 11 y de 4 a 6
Gratis para los pobres: todos los días de 6 a 7

Ópera y Clavijo, número 59

FABRICA DE GAS

COKE DE GAS

Procedente de la mejor hulla inglesa «Holmside y Ryhope», destilado diariamente, de inmejorable calidad, alta potencia calorífica y de muy fácil encendido.

Pesetas 100

la tonelada en fábrica, o sea 22 quintales.

Servido a domicilio, 50 el quintal (al contado).

Pedidos dirigidos a la misma Fábrica, Teléfono núm. 183 o a don Pedro Martín Dorta, Plaza de Weyler.

Despacho todos los días hábiles

Productos VICHY-ETAT

con Sales extraídas de los Manantiales del ESTADO FRANCÉS

SAL VICHY-ETAT Sal natural extraída de las Aguas VICHY-ETAT en Cajas y Frascos.

PASTILLAS VICHY-ETAT 6 ó 3 después de las comidas facilitan la digestión.

COMPRIMIDOS VICHY-ETAT para hacer agua digestiva gasosa.

Desconfíese de las Imitaciones. — Exíjase la Marca VICHY-ETAT

Te Brooke Bond



Esta buena calidad de Te es seleccionado en las huertas de la INDIAN y CEILAN. Quien desea obtener una clase superior de TE exita siempre el nombre de TE BROOKE BOND que es la garantía de un artículo selecto siendo los paquetes rojos y cerrados por ambos extremos con la etiqueta de la casa exportadora

African & Eastern (Spain) Ltd.

San Francisco, número 20

Santa Cruz de Tenerife

Carbón de Brezo

CROISSIER (hijo) SASTRE

Confección de toda clase de trajes para caballeros

Calle de San José, 35

On parle français

El almacén de calzado «La Bandera Blanca», antes «Mi Bodega», participa a su numerosa clientela y al público en general, que desde hoy vende sus acreditados carbonos de brezo al precio de 12 pesetas 900 puesto a domicilio (habiendo precios especiales para partidas de 100 sacos en adelante), pues con este precio tenemos que este carbón es el combustible más económico y seguro que se puede tener en una casa de familia. También repartimos el carbón de Coke de esta Fábrica de Gas, al precio de 5 50 al contado. Para pedidos dirigirse al almacén de calzado «La Bandera Blanca», A fondo XIII, 81, frente al Hotel Onteniente. — Teléfono número 369.

Compañía de Vapores Correos Interinsulares

SERVICIO FIJO REGULAR ENTRE LOS PUERTOS DE CANARIAS

VAPORES EN SERVICIO

León y Castillo 1.465 tons. Gomera-Hierro 800 tons.
Otera y Clavijo 1.465 tons. Fuerteventura 800 tons.
La Palma 1.465 tons. Lanzarote 800 tons.

ITINERARIOS

SALIDAS DE SANTA CRUZ DE TENERIFE

Para Las Palmas, Fuerteventura y Lanzarote.—Todos los sábados y miércoles y el jueves de cada dos semanas.
Para Palma, Gomera y Hierro.—Los domingos y miércoles.
Para Sur de Tenerife y Gomera.—Los martes.
Para Norte de Tenerife y Palma.—Los sábados de cada dos semanas.
Para Las Palmas, Cabo Juby, Río de Oro y La Agüera.—Los jueves de cada dos semanas.

Comunicaciones directas entre los puertos de Santa Cruz de Tenerife y Las Palmas

Salidas de Santa Cruz de Tenerife.—Lunes, miércoles, jueves, viernes, sábados y domingos a las 12 de la noche, y también los miércoles a las 11 de la mañana.

Salidas de Las Palmas.—Lunes, martes, miércoles, jueves, sábados y domingos a las 12 de la noche y también los miércoles a las 12 de la mañana.

OFICINAS: Eduardo Cobián, número 1.

Eminente Creación Científica
Entermos ¡OJOS! GALUZ
PRODIGALUZ PÁRPADOS

Marca registrada según las leyes. — (Registrado en la D. Gral. de Sanidad con el núm. 6265)

PREPARADO POR EL DR. J. MARTINEZ MENENDEZ, condecorado con la Cruz del Mérito Militar, por méritos profesionales.

Específico único en el mundo que cura radicalmente las enfermedades de los ojos por graves y crónicas que sean con rapidez asombrosa evitando operaciones quirúrgicas que con tanto fundamento atemorizan a los enfermos. Desaparición de los dolores y molestias a su primera aplicación. Eminentemente eficaz en las oftalmías y por excelencia en las granuladas (granulaciones purulentas y blenorragia queratitis ulceraciones de la córnea, etc.) Las oftalmías originarias de enfermedades venéreas curables en breve tiempo. Maravilloso en las infecciones post-operatorias. Hace desaparecer las cataratas en período de formación. Destruye microbios, cicatriza desinfecta y cura para siempre. No más remedios; arsenicales mercuriales, nitrato de plata azul metileno y otros tan temibles usados en clínicas. Las vistas débiles y cansadas adquieren prodigiosa potencia visual. ¡No más neblina! ¡Siempre vista muy clara! ¡Jamás fracasa! El 98 por 100 de los enfermos de los ojos curanse antes de concluir el primer frasco del específico PRODIGALUZ

PRODIGALUZ eclipsa para siempre el tratamiento por los colirios conocidos hasta hoy en todos los gabinetes oculísticos colirios que en la mayor parte de los casos no hacen más que empeorar el mal irritando el órgano tan importante como la mucosa conjuntival. El nitrato de plata que causa el verdadero terror de los enfermos y de muchas cegueras lo hace desaparecer PRODIGALUZ.

PRODIGALUZ es completamente inofensivo y produce sus efectos sin causar la menor molestia a los enfermos. Tiene la miopía progresiva. ¡Enfermos de los ojos! Estad seguros que curaréis en brevísimo tiempo usando el portentoso PRODIGALUZ. (Exigir la firma y marca en el precinto de la cubierta).

Precio del frasco: 40 pesetas

Dirección general: SUCESORES DE E. CUADRADO, San Buenaventura, número 7, y calle del Limón.—Madrid (España).

Envíos a todas partes a vuelta de correo. Paquetes por giro postal

Testimonios de médicos, jueces, fiscales, jefes Ejército, Ingenieros, comerciantes, obreros, etc., etc.
Éxito infalible Sin cocaína, atropina ni ningunas otras substancias peligrosas como se puede comprobar, sometiéndolo a un minucioso análisis.—Aplicáse en recién nacidos sin temor alguno.

¡UNICO EN EL ORBE!

BANCO HISPANO AMERICANO

Sucursal de Santa Cruz de Tenerife: San Francisco, 6 y 8
Capital: 100.000.000 de pesetas

Central: Madrid, Plaza de Canalejas, número 1

Lista de las Sucursales, Agencias y Sub-Agencias

- Albacete. Alcañiz. Alcira. Alcoy. Mérida. Montorte. Motril. Murcia. Olot. Onteniente. Orense. Palma de Mallorca. Pamplona. Plasencia. Pontevedra. Puerto de la Luz. Ronda. Sabadell. Salamanca. Sanlúcar de Barrameda. Santa Cruz de la Palma. Santa Cruz de Tenerife. Santander. Santiago de Compostela. Sevilla. Soría. Tafalla. Tarrasa. Teruel. Tudela. Tuy. Usera. Valdepeñas. Valencia. Valladolid. Vélez Málaga. Vigo. Villafraanca del Panadés. Villagarcía. Villarreal. Villena. Vivero. Zafra y Zaragoza.

Horas de despacho: de 9 a 12 y de 2 a 4.—Los sábados de 9 a 12.

THE LONDON ASSURANCE

Compañía de Seguros de Londres Fundada en el año 1729
Esta compañía asegura en las más ventajosas condiciones contra siniestros causados por incendio, relámpago y explosivos. Está autorizada esta compañía para operar en España por R. O. de 29 de Agosto de 1909. Tiene hecho el depósito que marca la ley.
Agente: MATIAS MOLOWNY PEREZ

COMPANIA TRASMEDITERRANEA

Servicio del mes de JUNIO de 1929

Nombre del vapor	Día y hora de salida	Destino
Día 1 Florinda	Día 2 a las 12	Las Palmas-Cádiz-Coruña-Bilbao-Pasajes-Santander-Gijón
Día 6 Isla G. Cnria	Día 7 a las 18	Palma-Cádiz-Barcelona
Día 7 Plus Ultra	Día 9 a las 12	Las Palmas, Cádiz y Sevilla
Día 11 Tordera	Día 12 a las 24	Las Palmas, Marsella y Niza
Día 13 Infa. Beatriz	Día 14 a las 12	Cádiz y Barcelona
Día 15 Romeu	Día 16 a las 12	Las Palmas, Cádiz, Coruña, Bilbao, Pasajes, Santander y Gijón.
Día 20 Isla Tenerife	Día 21 a las 18	Cádiz y Barcelona
Día 22 Plus Ultra	Día 23 a las 24	Las Palmas, Cádiz y Sevilla
Día 25 Poeta Arolas	Día 26 a las 24	Las Palmas, Marsella y Niza.
Día 27 Infa. Beatriz	Día 28 a las 10	Cádiz y Barcelona
Día 29 Florinda	Día 30 a las 12	Las Palmas, Cádiz, Vigo, Gijón, Bilbao, Pasajes y Santander

El vapor PLUS ULTRA admite fruta en conocimiento directo a los puertos del Norte de España, trasbordada en Cádiz.

Estos vapores admiten pasajeros en primera, segunda y tercera clase para todos los puertos de su itinerario, despachándose los billetes la víspera de su salida.

Para mayor facilidad de los señores viajeros, en nuestra Agencia pueden obtener también los billetes ferroviarios para cualquier lugar de Europa, haciéndose las reservas de habitaciones en los hoteles que indiquen, y avisando con 8 días de anticipación, se le tendrán preparados los kilómetros a su llegada a Cádiz.

Solamente se admitirán para embarque los despachos que se presenten antes de las 12 del día de salida y los frutos y cargas que estén sobre muelle y el costado del vapor a las 4 de la tarde para los buques que salen a las 6 de la tarde, y para los que salen a las 10 y media de la mañana los despachos deben estar presentados la víspera del día de salida, así como la carga al costado del buque.

Para tarifas de pasajes, fletes y cuantos datos se deseen, dirigirse a su agente MANUEL CRUZ, San José, número 10.

Yeoward Line

Salidas del mes de JUNIO para Liverpool

Día 1 ALCA
Día 8 AVOGETA
Día 15 ALONDRA
Día 22 AGUILA
Día 29 ALCA

Estos vapores tienen hueco disponible para frutos y reunen las mejores condiciones en sus sollados y bodegas para el transporte de los mismos. Admitimos pasajeros en primera clase para LIVERPOOL.

Tarifas de fletes y otros informes pueden obtenerse de su consignatario Richard J. Yeoward, sucesor de Yeoward Brothers Marina, 43.—Teléfono número 298.

José Peña Hernández

SERVICIO MARITIMO INTERINSULAR

en especial para los puertos de la isla de Tenerife, por los buques ISORA, ADEJE, DELFIN y SAN MIGUEL. Salidas bisemanales para el Sur Salidas semanales para Garachico

Se admite carga todos los días laborables

Oficinas: MUELLE PRINCIPAL. Dirección telegráfica: DELFIN. Teléfono número 684.

Servicio Frutero de la LINEA PINILLOS

Servicio rápido y quincenal con nuevos buques a motor EXCLUSIVAMENTE FRUTEROS

Canarias-Península-Marsella-Génova.

Servicio del mes de JUNIO de 1929

Miércoles 5—El motor-correo SIL para Cádiz, Barcelona, Marsella
Miércoles 12—El vapor-correo DUERO para Barcelona, Marsella y Génova
Miércoles 19—El motor-correo EBRO para Barcelona, Marsella y Génova.
Miércoles 26—El motor-correo SIL para Cádiz, Barcelona y Marsella.

NOTAS.—No se expedirán órdenes de embarque sin que previamente se hayan presentado los despachos de embarque en la casa Consignataria hasta las cuatro de la tarde del día de salida.

En los viejos de retorno hacen estos buques las escalas de Génova, Marsella, Barcelona, Valencia, Cádiz y Casablanca, para tomar la carga que se presente para este puerto. Para la carga de Sevilla dispone la Compañía de un excelente buque que hace el servicio a Cádiz diariamente sin interrupción alguna.

Antonio Ledesma, Agente.— Oficinas, Candelaria, 23.

Línea Frutera Francesa

“S. M. A. T.”

SALIDAS DEL MES DE JUNIO

BASSENS (BURDEOS)

Día 7 vapor PSYCHE
Día 14 SAUMUR
Día 21 BLOIS
Día 28 PYSOHE

Para más informes dirigirse a su agente: Oficinas Plaza de Isabel II, 4.—Teléfono, 76.

SHAW SAVILL & ALBION CO. LTD.

El vapor correo inglés OTIRA, de 10.500 toneladas de registro, se espera en este puerto el 9 de junio con destino a LONDRES directo. Tiene hueco para 600 toneladas de frutos bajo cubierta y 700 sobre cubierta.—Para más informes dirigirse a Hamilton y Co. Agentes,

Navigazione Libera Triestina

Durante el presente mes de Junio, llegarán a este puerto los vapores siguientes:

Día 10.—Vapor ISONZO, para Puerto Plata, Cuba y Méjico.
Día 10.—Moto nave CELLINA, para Marsella y Génova.
Día 16.—Vapor CHERCA, para Marsella y Génova.

Todos estos buques admiten pasajeros y mercancías para los puertos de destino. Para informes: Angel Toledo Ruiz, Teléfono 286.

MADRES! La salvación de los niños en el período de la dentición es la verdadera Dentición de Viuda de Don Pablo Fernández Izquierdo. Más de 50 años de inmensos beneficios a los niños. Pedir la verdadera Dentición de Viuda de Pablo Fernández Izquierdo. De venta en farmacias y droguerías. Caja 1'50 ptas.

COÑAC TERRY