





Sección religiosa

SANTORAL

Santos de hoy.—Luciano, Eugenio, Teófilo y Eudocio, mrs.; Apollinar, Severino, Máximo, Erardo y Paciente, obs.; y Severino, ab. Santos de mañana.—Luciano, Clero, Félix, Jenaro y Julián, mrs.; Nicetas, ob.; Teodoro, mj.; y Raimundo de Peñafort, cf. (se celebra el 23).

CULTOS

Parroquia de Nuestra Señora de la Concepción

Lunes 7.—Misa rezada a las seis y media. Misa cantada a las siete y media, por don Angel de la Cruz (que en paz descanse). Misa rezada a las ocho, por doña C. Alfambra (q. e. p. d.). Misa rezada a las ocho y media, en honor de la Virgen de Gracia. Por la tarde, a las seis, Rosario y lectura espiritual.

Martes 8.—Misa rezada a las seis y media. Misa cantada a las siete y media, por don Ernesto Pérez (que en paz descanse). Misa rezada a las ocho y media. Por la tarde, a las seis, Rosario y lectura espiritual.

Parroquia de San Francisco de Asis

Lunes 7.—A las ocho, Misa rezada, por el alma de doña Efigenia Izquierdo (q. e. p. d.). A las ocho y media, Misa cantada, por el alma de don Evaristo Cristelley (q. e. p. d.). A las nueve y media, Misa cantada, por el alma de doña E. Harisson (q. e. p. d.).

Martes 8.—A las ocho, Misa rezada, por el alma de don Tomás Clavijo (q. e. p. d.). Comunión y reparto de pan de San Antonio. A las ocho y media, Misa en el Altar del Señor de las Tribulaciones.

Iglesia del Pilar. Lunes 7.—Misas a las seis, siete y ocho. Por la tarde, a las seis, Hora Santa, lectura espiritual, Rosario y Bendición con el Santísimo Sacramento.

Martes 8.—Misas a las seis, siete y ocho. Por la tarde, a las seis, Hora Santa, lectura espiritual, Rosario y Bendición con el Santísimo Sacramento.

Capilla de la Venerable Orden Tercera

Lunes 7.—Día dedicado al desamparado Señor del Huerto. Misa a las seis y media. Misa a hora libre. Misa a las siete y media, acompañada al armonium. Concluida la Misa practicase el devoto Cuarto de Hora Santa en compañía del abandonado Jesús en su aflictiva agonía en Getsemani.

Quince minutos consolando al más apenado de los mortales! A las seis de la tarde, rezo del "Angelus", Estación al Santísimo Corona franciscana y Meditación.

Martes 8.—Día dedicado al excelso franciscano, San Antonio de Padua.

Misa a la hora que le convenga al que la encomiende. Misa a las seis y media. Misa a las ocho. A las seis de la tarde, rezo del "Angelus", Estación al Santísimo, Corona franciscana y Meditación.

Lea usted GACETA DE TENERIFE De la Sección Agronómica

Ofrecimientos de plantas

En el Jardín de Aclimatación de la Orotava se encuentran disponibles, para su distribución, diversas plantas cuya relación está a disposición de los que puedan interesarle en la Sección Agronómica de Santa Cruz de Tenerife, Suárez Guerra, 39. La petición de plantas ha de hacerse por escrito durante el mes de Enero, una vez pasado el cual se procederá a hacer el reparto entre los solicitantes.

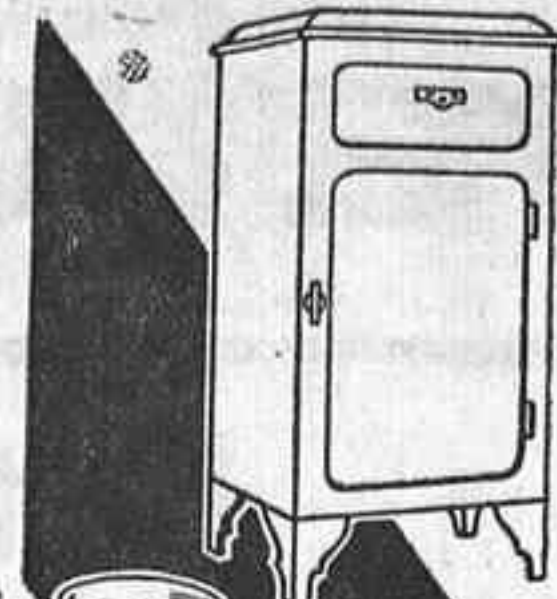

Aparato Universal de cocina FM 2

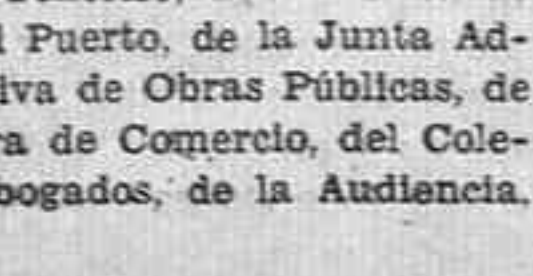
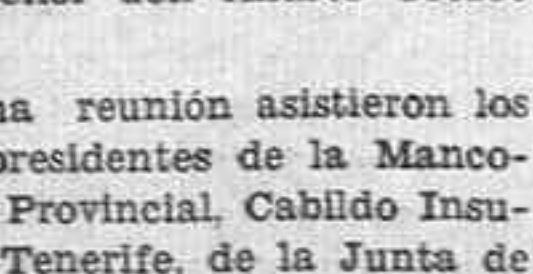
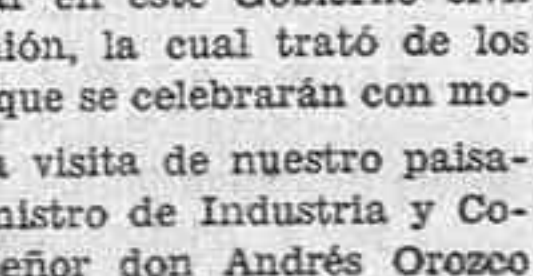
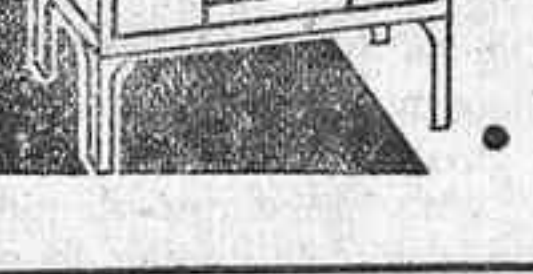
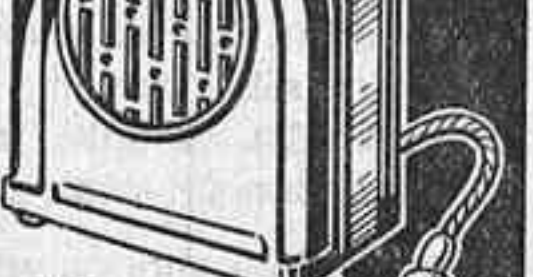
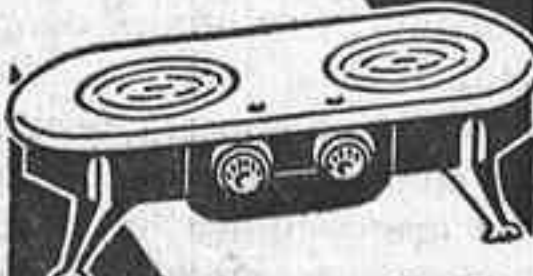

INFORMACION OFICIAL

La próxima llegada del ministro de Industria y Comercio

Ayer, a las once de la mañana, tuvo lugar en este Gobierno civil una reunión, la cual trató de los agasajos que se celebrarán con motivo de la visita de nuestro paisano el ministro de Industria y Comercio, señor don Andrés Orozco Batista.

A dicha reunión asistieron los señores presidentes de la Mancomunidad Provincial, Cabildo Insular de Tenerife, de la Junta de Obras del Puerto, de la Junta Administrativa de Obras Públicas, de la Cámara de Comercio, del Colegio de Abogados, de la Audiencia,

delegado de Hacienda, alcalde de esta capital, y representantes del Partido Republicano Tinerfeño y de la Prensa local.

El programa de los actos que se celebrarán en honor del ministro de Industrias, quedó redactado en la siguiente forma:

El próximo miércoles, 9 del corriente, llegará a Las Palmas el señor ministro de Industria y Comercio e ilustre tinerfeño don Andrés Orozco y Batista, quien visitará estas islas en viaje oficial.

A las cinco de la tarde del expresado día fondeará en el puerto de esta capital el buque que conduce al señor ministro de Industrias, quien desembarcará en gascollera, siendo recibido en la Marquesina por las autoridades, representantes de los diversos pueblos y numeroso público.

Las fuerzas de la guarnición le rendirán honores.

Desde el muelle se encaminará la comitiva al Gobierno civil, a pie.

El viernes será obsequiado el señor ministro con un banquete, organizado por el ilustre Colegio de Abogados de esta capital.

El sábado, a las ocho y media de la mañana, obsequiará el Ayuntamiento de La Laguna con un desayuno al señor Orozco.

A las dos de este día visitará el señor ministro la Orotava, marchando al Puerto de la Cruz, donde almorzará, continuando luego a Icod, donde llegará alrededor de las seis de la tarde.

A las nueve de la noche se celebrará un banquete en el hotel de La Laguna.

El domingo, día 13, por la noche, hará viaje a la isla de la Palma el señor Orozco Batista, visi-

tando Los Llanos y Santa Cruz de la Palma.

Continuará viaje para el Hierro el lunes, por la noche, permaneciendo en dicha isla el martes por la mañana, en que se embarcará para la Gomera. En la capital de esta isla recibirá comisiones de los diversos pueblos y será obsequiado con un banquete, pernoctando la noche del martes en la expresada isla de la Gomera.

El miércoles desembarcará en la playa de San Juan, continuando en automóvil por todo el Sur de esta isla, visitando los diversos pueblos de esta zona y deteniéndose en Granadilla, a donde llegará a las once de la mañana, para recibir comisiones.

A las dos de la tarde, almorzará en Arafo, en la intimidad.

En la noche del miércoles obsequiará al señor ministro con un

banquete oficial el Excmo. Cabildo Insular de Tenerife.

También el jueves, por la noche, tendrá lugar un banquete popular.

A las once de la noche del viernes, 18 de los corrientes, se embarcará el señor ministro para la Península.

Oportunamente se irán determinando los hoteles donde se han de celebrar los actos que quedan mencionados.

Anuncie usted en GACETA DE TENERIFE

Aviso a los lectores

"GACETA DE TENERIFE" SE VENDE EN LA LAGUNA EN LA LIBRERIA "PACHECO" Y EN EL KIOSCO DE LA PLAZA DE LA CONCEPCION.



UN PASO MAS

hacia la perfección.

¿Será posible avanzar más todavía?

He aquí la pregunta que se harán cuantos

oigan los nuevos radio-receptores WESTINGHOUSE

1935. El problema de obtener un circuito perfecto que

asegure selectividad absoluta sin mermar la tonalidad, ha sido

resuelto, al fin, de un modo satisfactorio por los ingenieros de la

WESTINGHOUSE. Particularmente la serie «de Luxe», aparatos magníficos, maravillosos, con todos los más recientes adelantos

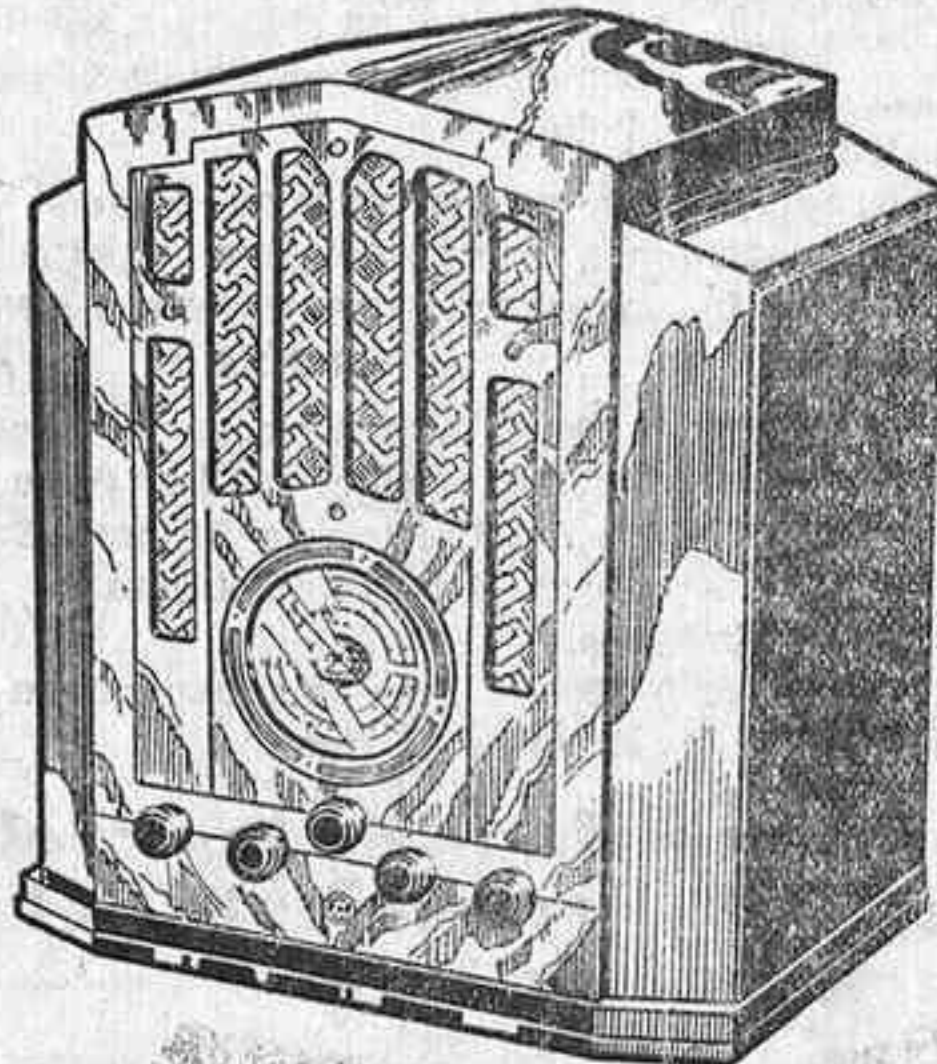

SERIE «DE LUXE» WR 46. Superheterodino de 6 lámparas, onda corta y normal. Control automático de volumen y de tono.

En la misma serie: WR 48, 5 lámp., onda normal.

WR 45, 8 lámp., toda onda.

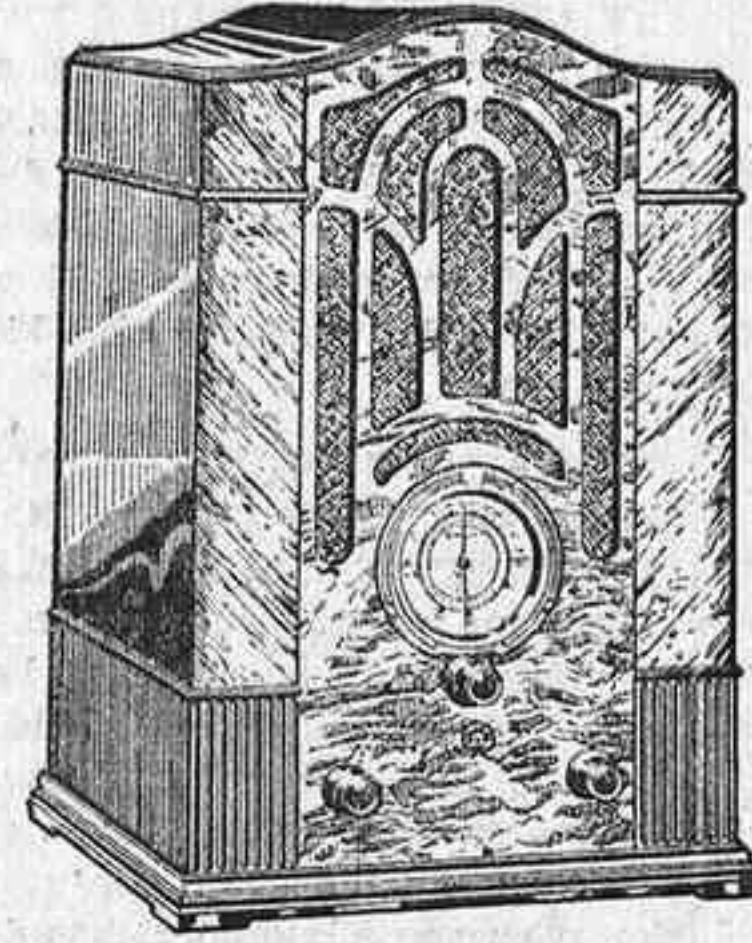

SERIE «STANDARD» WR 51. Superheterodino de 6 lámp., todas ondas.

En la misma serie: WR 52, 4 lámp., todas ondas y corrientes.

WR 21 B, 5 lámp., ondas normal y larga, todas corrientes.

WR 22 B, 5 lámp., onda normal, Ptas. 525.- WR 27 B, 4 lámp., onda normal.

y perfeccionamientos técnicos, muebles de ricas maderas y armoniosas líneas, satisfacen los más exigentes gustos y los oídos más refinados.

Son verdaderos instrumentos de música de la más alta calidad. La

serie «Standard» 1935 reúne parecidas condiciones a precios

algo más reducidos. Ni que decir tiene que con todos ellos

se oye Europa y hasta el mundo entero con la misma

facilidad y potencia que una emisora local.

TODOS LOS MODELOS SON SUPERHETERODINOS

VALOR

BOLETIN

Ruégoles me remitan, libre de gastos, su nuevo catálogo de los radios WESTINGHOUSE 1935.

Formulario for requesting a catalog, including fields for name, address, and province.

SUMINISTROS ELECTRICOS, S. A., antes ELECTRIC SUPPLIES Co., concesionaria general de la CONSTRUCTORA NACIONAL DE MAQUINARIA ELECTRICA

Agente: José Cañellas

Apartado 74

Santa Cruz de Tenerife

Westinghouse "Los radios que dan el alma de la música"

«WESTINGHOUSE» PRESENTA EL SURTIDO MÁS COMPLETO DE APARATOS ELÉCTRICOS PARA LA CASA, JAMÁS ANUNCIADO Y VENDIDO BAJO UN MISMO NOMBRE Y UNA MISMA ORGANIZACIÓN. Siga Vd. la moda de New-York, Londres, París, haciendo regalos eléctricos. Los aparatos WESTINGHOUSE, diseñados por los mejores artistas del mundo, son objetos altamente apreciados por su belleza y utilidad.









# Llegada y salida de Vapores

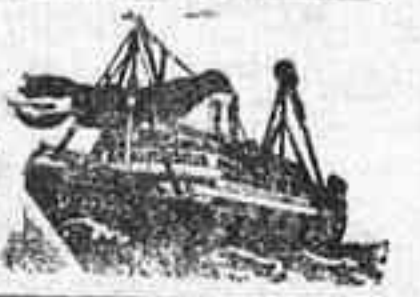

## COMPANIA TRASMEDITERRANEA

ITINERARIOS DEL MES DE ENERO DE 1935  
SERVICIOS PENINSULA Y FERNANDO POO

Salidas	Dia	Horas	Vapores	Destinos
1	13		ISLA DE TENERIFE	Las Palmas, Cádiz, Alicante, Valencia y Barcelona.
4	24		CINDAD DE SEVILLA	Cádiz y Barcelona.
8	13		ROMEU	Las Palmas, Cádiz y Norte España.
8	20		POETA AROLAS	Santa Cruz de la Palma, Alicante y Valencia.
8			ARAGON	Cádiz y Sevilla.
11	24		VILLA ED MADRID	Cádiz y Barcelona.
15	13		ISLA GRAN CANARIA	Las Palmas, Cádiz, Alicante, Valencia y Barcelona.
18	24		CIUDAD DE SEVILLA	Cádiz y Barcelona.
22	13		ESCOLANO	Las Palmas, Cádiz y Norte España.
22	20		POETA AROLAS	Santa Cruz de la Palma, Alicante y Valencia.
22			ARAGON	Cádiz y Sevilla.
24	10		PLUS ULTRA	Fernando Poo y escalas.
25	24		VILLA DE MADRID	Cádiz y Barcelona.
29	13		ISLA DE TENERIFE	Las Palmas, Cádiz, Alicante, Valencia y Barcelona.
30	10		LEGAZPI	Las Palmas, Cádiz, Valencia y Barcelona.

### SERVICIOS INTERINSULARES

Para Santa Cruz de la Palma, los días 2, 9, 16, 23 y 30, a las 20 horas.  
 Para Santa Cruz de la Palma, San Sebastián y Valverde, los días 13, 27, a las 20 horas.  
 Para Santa Cruz de la Palma, Valverde y San Sebastián, los días 6 y 20, a las 20 horas.  
 Para San Sebastián y Valverde, los días 2, 16 y 30, a las 24 horas.  
 Para Valverde, Restinga y San Sebastián, el día 9, a las 20 horas.  
 Para Valverde, Golfo y San Sebastián, el día 23, a las 20 horas.  
 Para Las Palmas, Arrecife, Puerto de Cabras y Gran Tarajal, los días 4, 11, 18 y 25, a las 24 horas.  
 Para Las Palmas, Gran Tarajal, Puerto de Cabras y Arrecife, los días 2, 9, 16, 23 y 30, a las 9 horas.  
 Para Sur de Tenerife y Gomera (Comercial), los días 2, 9, 16, 23 y 30, a las 3 horas.  
 Para Norte de Tenerife, Santa Cruz de la Palma, Sauces y Izacorte, los días 5 y 19, a las 24 horas.  
 Para Las Palmas y sus puertos menores, los días 3 y 17, a las 24 horas.  
 Para Las Palmas y Arica, los días 10 y 24, a las 24 horas.  
 Para Las Palmas y puertos menores de Fuerteventura y Lanzarote, los días 10 y 24, a las 24 horas.  
**SALIDAS DE TENERIFE PARA LAS PALMAS:** Los lunes, jueves, viernes, sábados y domingos, a las 24 horas; los martes, a las 13 horas; los miércoles, a las 9 horas, y los viernes, a las doce horas.  
**SALIDAS DE LAS PALMAS PARA TENERIFE:** Todos los días, a excepción de los viernes, a las 24 horas; miércoles, por la tarde; y viernes, a las 19 horas.  
 Para toda clase de informes dirigirse a su

Agente: **MANUEL CRUZ**

Calle San José número 8



Servicio frutero  
semanal para  
**HAMBURGO  
Y BREMEN**



Y con trasbordo para Copenhague, Gdynia, Stockholm y Rotterdam  
**SALIDAS DEL MES DE ENERO DE 1935**  
 Día 4.—Vapor CEUTA Compañía Oldenburguesa  
 Día 11.—Vapor OROTAVA Norddeutscher Lloyd  
 Día 18.—Vapor RABAT Compañía Oldenburguesa  
 Día 25.—Vapor ARUCAS Norddeutscher Lloyd  
 Estos buques admiten frutos con trasbordo en Hamburgo para los puertos anteriormente citados, a los mismos tipos de fletes que rigen para Hamburgo.

NOTA.—Se avisa a los señores exportadores que la fruta tiene que estar en el muelle antes de las nueve de la noche del día de salida, no garantizándose el embarque de la que llegue después de dicha hora.

Agente:  
Oldenburg-Portugiesische  
Dampfschiffs-Rhederei  
**JACOB AHLERS**  
Marina, 31.—Teléfono 1.140

Agente:  
Norddeutscher Lloyd  
(Servicio frutero)  
**MANUEL CRUZ**  
San José, 10.—Teléfono 1.100



**SALIDAS DEL MES DE ENERO DE 1935**  
 PARA LONDRES  
 Día 2.—Vapor BETANCURIA  
 Día 9.—Vapor BAJAMAR  
 Día 16.—Vapor BRENAS  
 Día 23.—Vapor BETANCURIA  
 PARA DIEPPE  
 Día 7.—Vapor SAN JOSE  
 Día 14.—Vapor BURGOS  
 Día 28.—Vapor SAN JOSE

ALVARO RODRIGUEZ LOPEZ  
Carretera de S. Andrés, junto al Club Náutico. Teléfono 68, 298 y 951  
ALVARO RODRIGUEZ LOPEZ

Lea Vd. "Gaceta de Tenerife"

### Vapores que se esperan

El motor-correo "Ebro", de la Línea Frutera de Pinillos, será despachado el próximo miércoles, 9 del actual, con la fruta que se presente oportunamente, para Marsella, Cete y Génova, para cuyos puertos admitirá pasajeros y correspondencia.

### Vapores de la Península

Anoche llegó a este puerto, procedente de la Península, el vapor correo de la Trasmediterránea "Romeu", el que ha traído numerosos pasajeros para esta isla y correspondencia.

### Delegación de Marina de la provincia de Santa Cruz de Tenerife

Don Fernando Hernández González solicita el correspondiente permiso para trasladar de matrícula a Las Palmas, un bote de su propiedad.

Extracción de arena  
Don Manuel Camejo pide licencia para extraer arena en la Playa de los Pósitos.

### Aviso al Comercio de Coloniales

Pongo en conocimiento de todos aquellos comerciantes que detallan vinos y Coñac de FLORIDO HERMANOS, que ofrecen el COÑAC TRES ESCUDOS con toda clase de garantía de que es bueno hasta el extremo de que puede advertirle a la clientela que se lo lleven y lo den a probar a sus familiares, y si hubiese uno que no le gustara se le devolverá la botella aunque le falte la cuarta parte pero esto no llegará a suceder pues pasará, como dice la frase de que "el que prueba reptre".  
Para avisos, teléfono 277.

Agente, F. GUERRERO

### Entrada y salida de vapores

### Nuestro puerto

Vapores entrados ayer  
"Raranga", inglés, de 5.072 toneladas, procedente de Montevideo, en tránsito; consignado a Hamilton y Compañía.

"Ciudad de Málaga", español, de 1.006 toneladas, procedente de Santa Cruz de la Palma, con 23 pasajeros para este puerto y ocho en tránsito; consignado a M. Cruz.  
"Stuart Star", inglés, de 7.428 toneladas, procedente de Liverpool, en tránsito; consignado a Hamilton y Compañía.

"Santa Elena", español, de 146 toneladas, procedente de Santa Cruz de la Palma, con carga general; consignado a R. Lopez.

"Leon y Castillo", español, de 500 toneladas, procedente de Valverde con 23 pasajeros y carga general; consignado a M. Cruz.

"San Cristóbal", español, de 205 toneladas, procedente de San Sebastián de la Gomera; consignado a R. Lopez, con trutos.

Vapores entrados ayer  
"Maria Bonmati", español, de 42 toneladas, procedente de Las Palmas, con carga general; consignado a Molowny.

Vapores despachados ayer  
"Raranga", inglés, para Londres.  
"Ciudad de Sevilla", español, para Cádiz y Barcelona.

"Ciudad de Málaga", español, para Las Palmas.  
"Ceuta", alemán, para Hamburgo.

"Stuart Star", inglés, para Buenos Aires.  
"Leon y Castillo", español, para Arrecife.

"San Cristóbal", español, para Santiago.

Vapores despachados ayer  
"Maria Bonmati", español, para Las Palmas.  
"Joven Gaspar", español, para la pesca.

"Nemesia Llobet", español, para la pesca.

Lea usted GACETA DE TENERIFE

## Lea Vd. "Gaceta de Tenerife"

**VICHY**  
Manantiales del ESTADO FRANCÉS

**VICHY HOPITAL**  
Afecciones del Estomago y del Intestino

**VICHY CELESTINS**  
Agua de régimen de los Artríticos Diabéticos - Hepáticos - Gotosos

**VICHY GRANDE GRILLE**  
Enfermedades del Hígado y del Aparato Biliario

**PEDIR EN TODOS LOS CAFÉS**

**1/4 VICHY CÉLESTINS VICHY HOPITAL**  
Aperitivo higiénico - Digestivo ideal.

### Cocinas y Hornillos de Gas

¡TODOS CON EL  
**Mechero Doble Económico**  
 EXPUESTOS EN EL EDIFICIO DE LA CENTRAL DE ELECTRICIDAD DE LA  
**Unión Eléctrica de Canarias S. A.**  
 NO OLVIDEN QUE COCINAR CON GAS EQUIVALE A LIMPIEZA COMODIDAD Y ECONOMIA

## Blue Star Line

LÍNEA DE VAPORES CORREOS RAPIDOS ENTRE LONDRES, BOULOGNE, LISBOA, MADERA Y RIO DE JANEIRO, SANTOS, MONTEVIDEO Y BUENOS AIRES Y VICIVERSA, ADMITIENDO PASAJEROS Y CARGA

Los vapores "ALMEDA STAR", "AVILA STAR" y "ANDALUCIA STAR", de 13.000 toneladas, mantienen un servicio regular entre Tenerife y Europa, y Tenerife y la América del Sur. Estos buques lujosos permiten hacer un viaje rápido con comodidad sumbuosa. Jamás llevan emigrantes, transportándose ÚNICAMENTE pasajeros de PRIMERA CLASE.

Salidas de Tenerife para MADERA, LISBOA y LONDRES:  
 25 Enero.—"ANDALUCIA STAR"  
 22-Marzo.—"ANDALUCIA STAR"  
 3 Mayo.—"AVILA STAR"  
 17 Mayo.—"ANDALUCIA STAR"

Salidas de Tenerife para RIO DE JANEIRO, SANTOS, MONTEVIDEO y BUENOS AIRES:  
 15 Feb.—"ANDALUCIA STAR"  
 29 Marzo.—"AVILA STAR"  
 12 Abril.—"ANDALUCIA STAR"  
 3 Mayo.—"ALMEDA STAR"

31 de Enero.—"ARANDORA STAR", en viaje de crucero para Isla de Santa Elena, Capetown, Durban, Isla de Mauricio, Batá, Surabaya, Batavia, Singapore, Colombo, Aden, Port Said, Bizerta y Southampton.

Servicio de vapores rápidos de carga.—Próximas salidas de Tenerife:

Salidas	Dia	Horas	Vapores	Destinos
3	Enero		"STUART STAR"	Río de Janeiro, Santos y Buenos Aires.
4	Id.		"NORMAN STAR"	Río de Janeiro, Santos y Buenos Aires.
12	Id.		"RODNEY STAR"	Londres directo.
17	Id.		"AVELONA STAR"	Río de Janeiro, Santos y Buenos Aires.
24	Id.		"DORIC STAR"	Australia.
31	Id.		"RODNEY STAR"	Río de Janeiro, Santos y Buenos Aires.

(Las fechas que se citan están sujetas a alteración sin previo aviso.)  
 Para informes: HAMILTON & C., Agentes, Apartado 102, SANTA CRUZ DE TENERIFE



## Servicio frutero de la "Línea Pinillos"

SERVICIO RAPIDO SEMANAL FIJO CON NUEVOS BUQUES A MOTOR EXCLUSIVAMENTE FRUTEROS  
 TENERIFE-MARSELLA GENOVA-CASABLANCA

**SALIDAS DEL MES DE ENERO DE 1935**  
 Miércoles 2.—Motor-correo DARRO Para Marsella, Cete y Niza  
 Miércoles 9.—Motor-correo EBRO Para Marsella, Cete y Génova  
 Miércoles 16.—Vapor-correo DUERO Para Marsella, Cete y Niza  
 Miércoles 23.—Motor-correo SIL Para Marsella, Cete y Génova  
 Miércoles 30.—Motor-correo DARRO Para Marsella, Cete y Niza

**SALIDAS DE CASABLANCA PARA CANARIAS: TODOS LOS VIERNES A LAS MEDIODIA**

NOTAS.—Los motores TURIA y DARRO tienen cámaras para pasaje de primera clase, y los motores EBRO y SIL para pasaje de clase intermedia solamente.

Todos estos buques admiten frutos para París y cualquier otra plaza del interior de Francia y Suiza, cuyos frutos se trasbordarán directamente del vapor al vagón el mismo día de su llegada a Marsella, incluso aquellos cuyos despacho de Aduana debe efectuarse en Marsella.

No se expedirán órdenes de embarque sin que previamente se presenten los despachos de la carga en la casa consignataria antes de las cinco de la tarde del día de salida, no pudiéndose admitir carga alguna al costado del buque después de las seis de la tarde del referido día.

En los viajes de retorno hacen las escalas de Génova, Marsella y Casablanca para tomar el pasaje y la carga que se presenta con destino a estas islas.

ANTONIO LEDESMA (Agentes). Oficinas: Marina 31  
 Teléfonos 187 y 587



## ALVARO RODRIGUEZ LOPEZ

SERVICIO FIJO SEMANAL PARA LOS PUERTOS DE LAS PALMAS, NORTE Y SUR DE TENERIFE e ISLAS DE LA GOMERA Y LA PALMA, POR LOS VAPORES

"CAR ISIDRO", "SANCHO II", "SAN CRISTOBAL", "ISORA" y "ADRIAN" y los vapores con motor "SAN MIGUEL" y "DELFIN"



## Yeoward Line

**SALIDAS DEL MES DE ENERO DE 1935**

Salidas	Dia	Horas	Vapores	Destinos
5	sábado		ALCA	Liverpool
12	sábado		ARDEOLA	"
19	sábado		AGUILA	"
26	sábado		AVOCETA	"

Para informes dirigirse a RICHARD J. YEOWARD

## ALQUITRAN

de calidad insuperable. Propio para pintura de maderas y postes expuestos a la intemperie. Inmejorable para el alquitranado de caminos y carreteras.  
 De venta en la  
**FABRICA DE GAS DE LA UNION ELECTRICA DE CANARIAS S. A.**

