AÑO XIV

Horas de oficinas:
Dirección de 4 a 7
Administración
De 3 a 6.

Gaceta de Tenerife

Número 4.158

Apartado de Correos N.35
Teléfono, 303.
Domicilio:
San Francisco n. 7

DIARIO CATOLICO ORGANO DE LAS DERECHAS

DIRECTOR:
Adolfo Febles Mora

Santa Cruz de Tenerife Capital de la Provincia de Canarias
Viernes 19 de Octubre de 1923

ADMINISTRADOR:
Octavio Rodríguez de la Vega

DE ACTUALIDAD ESPAÑOLA

Los Prelados y el nuevo régimen

Del Obispo de Madrid Alcalá

El Excmo. e Iltmo. Sr. Obispo de Madrid Alcalá, doctor Eijo, ha publicado en el *Boletín Eclesiástico*, de aquella Diócesis una circular en la que, después de señalar la gravedad y la importancia que para España tienen los momentos actuales, escribe:

«En horas de tanta trascendencia, la Iglesia no puede enmudecer; Nos, puesto por Dios, a pesar de nuestra indignidad, para guiaros amadísimos hijos, al cumplimiento de vuestros deberes. Nos creemos obligados en conciencia a señalaros uno que a todos nos atañe como españoles y como cristianos. Deber religioso y gravísimo es mirar por el bien de la Patria y colaborar en él llegando, si preciso fuere, al sacrificio. No se puede ser buen cristiano sin ser buen ciudadano; y si esto es cierto tratando de todas las naciones, lo es de un modo especial en nuestra Patria, cuya vida tradicional está de tal suerte entretejida con la vida religiosa, que no sería posible apartar la religión sin destruir la Historia de España.

En nombre de Dios os exhortamos al cumplimiento de vuestros deberes de ciudadanía, aportando vuestro noble, generoso y entusiasta concurso al bien de España; no hemos de declarar aquí que es lo que debéis hacer para cumplir con todos vuestros deberes cívicos; no es esa nuestra misión; sólo nos ceñiremos a uno, que a todos nos alcanza, y que es de nuestro deber recordaros.

De Dios procede todo bien, lo mismo para los individuos que para las naciones, y a Dios debemos acudir. Pedir por la Patria es gravísima obligación de todo buen cristiano, porque está obligado a amarla y a velar por su bien, y de un modo especial debe orar por S. M. el Rey (D. I. g.), y por los que en sus manos tienen las riendas de los destinos nacionales.

. . . . . .

De los deberes cívicos, el principal para el cristiano es pedir por su Patria; orar para que sobre la labor y los esfuerzos de las autoridades y de los súbditos descienda el auxilio de Dios, que es luz reveladora de los senderos que llevan a la prosperidad y al engrandecimiento de las naciones, y fuerza propulsora y robustecedora de las múltiples y variadísimas energías nacionales, y sostén firme de las voluntades rectas en la lucha con las dificultades de la vida pública de los pueblos, y vínculo que entrelaza los corazones de todos para armonizar todas las tendencias y aspiraciones que nacen vivificadas por el soplo fecundante del amor patrio.

Debemos, pues, orar por España: por todos los que la constituyen, sin excluir ni uno solo; pero principalmente debemos orar por S. M. el Rey y por todos los que colaboran en la alta gobernación de nuestra amadísima Patria.

. . . . . .

La forma en que hayáis de cooperar, amadísimos hijos, a lo que la Patria requiere de vosotros en esta trascendental ocasión no corresponde a Nos trazárosla; cada cual consulte su conciencia ante Dios, que ha de juzgarle, y allí, en acatamiento divino, resuélvase generosamente a trabajar del modo más eficaz y de más provecho y gloria para nuestra Patria amadísima.

Nos hemos de ceñirnos a inculcaros el deber de la oración y facilitar su cumplimiento, para lo cual ordenamos:

Que en nuestra Santa Iglesia Catedral y en todas las iglesias y capillas de nuestra diócesis, aun en las de los religiosos exentos, se celebre un triduo de solemnes preces públicas en los días 12, festividad de Nuestra Señora del Pilar y Fiesta de la Raza; 13 y 14 del próximo Octubre.

En esos días se dirá en todas las misas la oración de *Spiritu Sancto*; después de la misa conventual o parroquial se rezarán las Letanías Mayores, el himno *Veni Creator*, el salmo 120, *Levavi oculos meos*; el *Sub tuum praesidium* y un Padrenuestro invocando al Santo Angel Custodio del Reino.

El santo rosario que durante ese mes se reza ante el Señor de manifiesto, se aplicará todo el mes por estas intenciones, y todos los días se añadirá el Padrenuestro al Santo Angel Custodio del Reino.

Se invitará a las autoridades a que el día 14 asistan a los cultos, ya sea por la mañana, ya por la tarde.»

Del Arzobispo de Valladolid

También el Arzobispo de Valladolid ha publicado una Pastoral, con motivo del mes del Rosario, en la que figura el siguiente párrafo:

«La Iglesia ha mirado siempre con predilección cuanto se refiere a España, siguiendo con maternal anhelo sus vicisitudes y alegrías, exhortando a sus hijos, que son también los de la Patria, a prestarle todo su concurso, sin reparar en sacrificios.»

El doctor Gandásegui invita después a sus diocesanos a la oración y a la penitencia para que Dios bendiga al Rey y conceda a los gobernantes y a los ciudadanos luz y acierto para cumplir con los deberes que la Patria impone a unos y a otros, en estos momentos graves.

Termina disponiendo que en todas las iglesias se rece el rosario durante el mes de Octubre con un Padrenuestro al Santo Angel Custodio del Reino y otro para las necesidades de la Patria y por el Rey, restaurando así una antigua y laudable costumbre castellana.

Del Obispo de Sigüenza

El Obispo de Sigüenza ha publicado también una circular sobre el momento que atravesamos, en la que, entre otras cosas, dice que los hombres que nos gobiernan necesitan auxilio para llevar adelante sus planes y proyectos y tener acierto en todas sus deliberaciones.

«No piden—exclama—el auxilio material, porque lo tienen, ya que están investidos de la fuerza; pero sí requieren y necesitan el auxilio espiritual, y éste no se lo hemos de negar mientras veamos en ellos constancia, decisión y energía y sean consecuentes en todo lo que han prometido. Si somos amantes de nuestra Patria y de las creencias religiosas que nos legaron nuestros padres; si queremos una España grande, próspera y feliz; si ansiamos el orden, la paz y la justicia; en una palabra, si somos verdaderamente españoles como lo fueron nuestros antepasados, se hace preciso que ayudemos a estos hombres de buena voluntad para que salgan airosos de la dificilísima misión que voluntariamente se han impuesto.

Esta ayuda y auxilio ha de consistir principalmente en la oración; y puesto que vamos a entrar en el mes de Octubre, consagrado a la Reina del Santísimo Rosario, pocas veces encontraremos ocasión más oportuna para dirigir nuestras preces a la que es Patrona de España, pidiéndole que salve a nuestra nación, y dé acierto al actual Gobierno para conseguir los fines que se ha propuesto.»

Usad los exquisitos productos de perfumería
ERASMIC
Jabones, Extractos y Lociones, Especialidades

Ayuntamiento

Renuncias

Fundándose en motivos de salud por lo que presentan sus certificados facultativos, la han presentado de sus cargos de concejales don Antonio Hernández Hernández y don Juan Cabrera Ledesma.

También la ha presentado de Vocal Asociado de la Junta Municipal don Pedro Martín Dorta por ser vecino del pueblo de Los Silos.

Igualmente la ha presentado de su destino de portero del Establecimiento de 2.ª Enseñanza don Baltasar García Perdigón.

Nombramiento

Por la Alcaldía ha sido nombrado Guardia municipal de segunda el aspirante don Miguel López Hernández.

Comisión Mixta

En sesión de 2 del actual fueron declarados soldados con excepción del servicio en filas los mozos Rafael Pérez de la Rosa y Juan Hernández Sánchez.

En la misma sesión fué declarado excluido totalmente del servicio de las armas el mozo Manuel Fernández Esquivel.

El alcalde del pueblo de Arroyo del Puerto interesa sea eleminado de este alistamiento el mozo Mariano Sánchez Balbeno por así haberlo solicitado para el cupo de 1924.

Alta

El practicante de la Casa de Socorro Francisco Espinosa participa haber tomado posesión de su destino después de terminada su licencia que le fué concedida.

Requisitoria

Por la sección 3.ª de Secretaría se desea saber el paradero o domicilio de los mozos de la Armada Pablo Romero y Gregorio Quintero como también el de sus padres o hermanos para enterarles de un asunto que les interesa.

Denuncia

Por los Guardias municipales de los distritos 2.°, 4.°, 5.°, y 6.°, han sido denunciados varios vecinos de esta ciudad por infracciones a los Bandos vigentes de la Alcaldía y Reglamento de automóviles.

Hospedaje en La Laguna

Se admiten huéspedes. Esmerado trato.—Habitaciones higiénicas.—Alfonso XIII, 63.—La Laguna.

En cuarta plana publicamos los anuncios de los vapores que esperan los consignatarios Sres. Hamilton y C.ª, don Jacob Ahlers, don Alvaro Rodríguez, Compañía Trasatlántica de Barcelona, Sres. Otto Thoresen, don Virgilio Díaz Llanos, Sres. Hardisson Hermanos, Sres. Ledesma y Siliuto, Sres. Yeoward Line y Compañía Trasmediterránea.

De previsión Social

Afirmación aragonesa

En la Caja aragonesa de Previsión Social se ha celebrado una sesión del Consejo de Patronato, a la que han acudido significadas representaciones patronales obreras, sociales y del Instituto Nacional de Previsión, bajo la presidencia del alcalde de Zaragoza.

Se acordado celebrar un importante acto de Homenaje a la Vejez y a la infancia escolar en la villa de Angüez, que lo será también a la memoria del benemérito don Rafael Salillas.

Se examinaron y aprobaron, por unanimidad, las soluciones prácticas de aplicación del subsidio a la Maternidad concedido por el Estado, propuestas por el asesor social, don Severino Aznar, y que deben ser aplicadas desde el día 15 del actual.

La relación impresa de patronos cumplidores del régimen en Aragón permitió apreciar la robusta afirmación del Seguro obligatorio en la Industria y el Comercio.

Fueron también muy bien recibidas de las recientes frases de la Confederación Gremial española de que mientras su Asamblea Nacional no acuerde otra cosa, confirma su adhesión al régimen de retiros obreros y a los principios que informan estas disposiciones sociales.

Con este motivo, el consejero delegado, Sr. Maluquer, ha evidenciado el constante consejo de Instituto al Poder público para que sean graduales las implantaciones de Seguros obligatorios, evitando una excesiva carga patronal y enaltecido la cuota voluntaria obrera y su bonificación especial por sus patronos para la mejor cordialidad que el trabajo requiere.

El vicepresidente regional, Sr. Jiménez (don Inocencio) ha planteado el problema del retiro obrero en el campo, para lo que están haciéndose experiencias por las Cajas regionales a fin de cobrar con acierto.

De Hacienda

Libramientos para hoy

	Pesetas
Don Mariano de la Roca	15.000'00
» Antonio Bermejo	444'12
» Leopoldo de la Rosa	247'00
» Matías del Castillo	174'96
» Rodolfo Godínez	3.750'00
» Benjamín Artiles Pérez	750'00
» Francisco Menéndez	942'00
» Horacio Pérez	49'15
» Tomás de Sotomayor	296'40
» José M.ª Fragoso	88'47
» Miguel Arteaga	74'10
» José Veguero	1b4'13
» José R. Fdez. Díaz	108'90
» Francisco García Espinosa	108'90
» José González Múñoz	6.898'75
» José Galván	683'33

VIDA JUDICIAL

Rebeldías

El Tribunal de esta Audiencia ha dictado auto confirmando el del Juez Instructor de Icod, declarando rebelde a Agustín de Mesa Luis conocido por Faustino de Mesa González, que se encuentra procesado por supuesto delito de resistencia a un guarda forestal.

Sumarios

El Juzgado de Icod, instruye sumario por denuncia de Antonia González Lugo, expresivo de que un convecino suyo allanó su morada y la maltrató de palabra y obra.

—También incoa sumario el Juzgado de la Orotava, contra Sebastián Lemo Martín, acusado del delito de rapto.

Pagos

En la Secretaría de esta Audiencia y de 4 5 de la tarde se hallan al pago las dietas e indemnizaciones a peritos y testigos que las han devengado en el corriente mes.

Señalamiento

Para mañana está señalada la vista de la causa instruida por el Juzgado de La Laguna contra Antonia Pacheco y otra. Abogado, señor Gil Roldán; procurador, señor Cubas.

Gran Fábrica de Bebidas Gaseosas
THE PERFECTION
Santa Cruz TENERIFE S C

Habituales al alcohol

Remedio contra la embriaguez

Las leyes no consiguen gran cosa contra los habituales del alcohol. Los beodos no se dejan atemorizar por sus prescripciones.

El mejor sistema para curar a los dominados por el repugnante vicio, consistiría, probablemente, en acostumbrarles a sustituir el alcohol por otra cosa. Algunos médicos piensan que se obtendrían excelentes resultados, si se consiguiera despertar en los alcohólicos el gusto por las gasolinas.

La idea, por otra parte, no es nueva. Hace unos quince años provocó en la Cámara de los Comunes un regocijante tumulto. Uno de los diputados, en medio de estentóreas carcajadas de sus colegas, propuso que se dieran golosinas en gran abundancia a los beodos.

¿No se cogen las moscas con vinagre? ¿Pues por qué no coger a los beodos con azúcar?

Nuestras colaboraciones especiales

TERAPEUTICA SOCIAL

«Lo primero es sentirse orgulloso de ser español y de ser bueno y luego de ser apto y capaz cada uno de su función».

Lo copiado pertenece al Manifiesto que ha dirigido el Directorio militar al elemento obrero. Y no acogemos esas afirmaciones a título solamente de análisis obrerista, ni a título de nada que concretamente con el obrerismo se relacione. Citámoslo por impulso de un postulado social, ampliamente social, nacional, acaso dijéramos más exactamente.

¿Sabe el lector o tiene noción de elementos de juicio para que los españoles nos sintiéramos orgullosos, con noble orgullo, se entiende, de ser españoles, y para que nos sintiéramos aptos y capaz cada uno en su función?

Seguríssimamente ningún dato se podrá apuntar que pudiera servir de base para ese legítimo orgullo. Y si, por el contrario, echamos por el camino negativo e inquirimos las causas del bochorno y la vergüenza que hemos sentido, con dolor de nuestra alma, de ser españoles, serán tantas esas causas, que abrumaría verdaderamente una enumeración de las mismas. Dejémoslas por ahora inéditas.

El pulso lo daba la disociación social que se venía observando, en un plano de egoísmos tan claros y manifiestos, que hubiéramos retrotraído nuestros instintos a bárbaros tiempos ancestrales, como si no nos ligara un vínculo de divina unión, que es el Cristianismo, vínculo que se había relajado y se venía olvidando totalmente. Por eso, véase como coincide el Manifiesto del Directorio con una Circular luminosísima del ilustre Prelado que rige la Diócesis de Madrid, de la cual Circular es este párrafo elocuentísimo: «Cada cual consulte su conciencia ante Dios, que ha de juzgarle, y allí, en acatamiento divino, resuélvase generosamente a trabajar del modo más eficaz y de más provecho y gloria para nuestra Patria amadísima».

¿Lo aprecia suficientemente el lector? ¿No ve anhelante el corazón de todo hombre generoso que ame con noble amor a la Patria, ante la prueba a que se la ha sometido, de la que depende, acaso, su engrandecimiento o su irremediable ruina? ¿Y no ve, también, que en este magno problema planteado, el factor más esencialísimo de la cuestión ha sido la falta de fe, de amor, de compenetración con el supremo interés de esa misma Patria, lo que ha determinado aquella disociación, aquella hinchazón de egoísmos, de vanidad, de locura, y el peligro de hacer vanas e ineficaces todas las conquistas de la civilización, aunque muchas de esas conquistas, por culpa de los desaprensivos y audaces, no hubieran pasado del papel escrito?

Hay muchos, muchísimos españoles, a quienes sin duda les tenía sin cuidado sentirse o no sentirse noblemente orgullosos de su nacionalidad. Es cuestión de ética y de temperamento. Y también hay muchos, muchísimos españoles para quienes ha de ser un mito, por incomprensión y hasta por estúpida soberbia y necia jactancia, esa aptitud y esa capacidad para la función respectiva. Caminábamos a saltos en las tinieblas. Y aún habrá quien se obstine en que caminábamos bien. Para estos, singularmente, viene bien esta manera terapéutica que, en forma de disciplina social, ha comenzado a ejercerse en España.

El egoísmo, la soberbia, danzando sobre un suelo falso, desprovisto de afirmaciones divinas y humanas, nos habían traído el estado caótico, para el que la autoridad laica pide un alto y una reflexión social y la autoridad religiosa un exámen de conciencia y la conversión de ésta a Dios, pidiéndole perdón por tantas omisiones, tantas dejaciones, tantas tropelías y tantos y tan nefandos yerros...

Mariano S. DE ENCISO.

Madrid, Octubre de 1923.

La actuación del Directorio Militar

Orden, autoridad y economías

El día 11 del presente mes, facilitó a la Prensa madrileña el Directorio Militar la siguiente importantísima nota:

«No hay que impacientarse. Es indudable que en un par de meses han de salir todavía decretos leyes de verdadera importancia, pero nadie creerá que basta un trimestre para hacer la transformación completa de España, máxime cuando la función de gobernar al día absorbe tanto tiempo, no sólo al presidente del Directorio sino al Directorio mismo, pues a él se han sometido en tres semanas cuestiones tan complejas como la de Tánger, ya que desde Madrid se sigue al día la conferencia de peritos, precursora y preparatoria de otra más definitiva de plenipotenciarios; el estudio de la prórroga o denuncia del Tratado con los Estados Unidos; las posibles modificaciones en el de Francia y la iniciación del de Italia; el problema de Marruecos, sobre el que se habla poco y se actúa lo más posible, porque es conocida su importancia real y lo que al país preocupa; la renovación de vencimiento del Tesoro, no acordada sin detenido examen y largos asesoramientos; el estudio de grandes proyectos industriales y de comunicaciones, que sin profundo aquilatamiento no se pueden admitir ni menos rechazar, porque lo mismo pueden representar para España fuentes de prosperidad que cargas excesivas; los problemas vivos de subsistencias y transportes y otras mil actuaciones gubernamentales diarias sobre las que había voluminosos expedientes, acaso con más datos de los precisos para su resolución, pero cogidos por los engranajes de una máquina burocrática tan complicada, y respondiendo, sin duda, a un sistema que acaso planeó la desconfianza, pero que, sin embargo, no garantiza la pureza administrativa y que quizá fuera lo más acertado desmontar totalmente, cosa sumamente difícil, porque de intentarse ha de ser a condición de que la vida del Estado no se suspenda. De ahí la necesidad de un Gobierno dictatorial temporal que pueda prescindir de trámites y tomar resoluciones rápidas con el fundamento de la posible convicción y con la confianza propia y ajena en su imparcialidad y carencia de compromisos políticos y administrativos. Mas como contra un Gobierno así se remueven muchos intereses creados y muchos sentimientos mortificados, sólo apoyando la opinión en la fuerza podrá gobernarse, sin hacer aquélla a la antigua usanza por medio de mejoras de clase, sino más bien por una elevación espiritual, verdadero misticismo que al mismo tiempo que impone el sacrificio, lo comparte. Verdad es que los sacrificios en poco tiempo han de ser trocados en mejora para todos, pues sólo en un país puramente administrado, recta y severamente gobernado, limpio de mezcla política en la gestión de sus intereses y en la justicia, equitativamente gravado en su riqueza y con cultura intensa, puede lograrse la felicidad de los ciudadanos y el ejercicio amplio de la libertad, apoyado en la práctica comanditaria de deberes y derechos.

El estudio de los presupuestos y sus liquidaciones de la impresión de que, sin crear nuevos tributos, saneando las rentas y aliviando los gastos, España puede aspirar a un régimen de nivelación. Acaso sea audaz exponer ésto, que necesitará para su demostración real, no sólo hacer un presupuesto, sino liquidarlo; pero si se lograra, aunque fuera en tres años económicos, España vería fortalecido su crédito, consolidaría su deuda, tendiendo a amortizar parte de ella, y restablecería el valor de su moneda, máxime si el desarrollo de grandes empresas pone en movimiento las importantes riquezas muertas del país. Para tan seductor programa, lo primero es orden, autoridad y economías, y por eso a lograr estos objetivos se han encaminado los primeros pasos del Directorio.

Puede admitirse que algunos hayan sido un poco precipitados, pero lo exigía así el carácter de la situación en los primeros días, y ese mismo reproche se hizo al Gobierno de Mussolini en ocasión semejante, y no fué rechazada por el primer ministro italiano, que, acaso como el Directorio, guardando siempre la debida proporción que impone nuestra modestia, se vió empujado por corrientes en muy distintos sentidos, ansiosas de que en pocos días se les diera solución y satisfacción a todas las aspiraciones contenidas o contrariadas por mucho tiempo.

El Directorio, que ha tenido que desmentir ayer la absurda especie, circulada con perversidad, de que al tratarse del régimen regional, se segregaban a Cataluña las provincias de Lérida y Tarragona para unirlas a Aragón y Valencia, respectivamente, y también la de que se iba a un régimen contra la propiedad y la agricultura, desposeyendo poco, a los dueños de fincas, y dando entrada menos franca a los trigos extranjeros, vuelve a poner en guardia al público contra este sistema de perturbar la tranquilidad, que será duramente sancionado en el primer caso en que pueda comprobarse el origen de las falsas noticias.»

Los Sports

FOOT BALL

Club Tacoronte y Puerto Cruz C. D.

El domingo pasado contendieron los primeros equipos de las agrupaciones citadas, en el campo del Peñón, del Puerto de la Cruz.

El Club Tacoronte, estaba reforzado por jugadores de la colonia veraniega de la capital.

El estadio ofrecía un aspecto deslumbrador... Sol magnífico, cielo despejado, animación, mujerío estupendo, alegría... nada, una tarde que envidiarían los trianeros para ver hacer filigranas a los ases del toreo:..

El equipo Tacoronte se hallaba formado de la manera siguiente:

Molowny, Encinoso y Nuñez (capitán); Juanito Mesa, Siliuto, Mandillo, Lemus, Elías, Gaspar, Zamorano y Camacho.

Arbitró Mr. Alleu y actuó como juez de línea Miguel Lemus. Sorteado el campo correspondió al Puerto Cruz luchar cara al sol.

A las 4 y 10 ¡ya era tiempo...! el pito arbitral da la señal de inicio y después de los hurras de ritual, sale el primer bicho... digo, comienza el juego.

Los portuenses se lanzan como una tromba sobre la jurisdicción tacorontera llegando hasta la línea de baks; pero Encinoso salva la situación enviando el balón al campo enemigo; Gundemaro imita a su contrario del Tacoronte y la pelota vuelve a la puerta tacorontera; es cogida por F. García que logra colar el primer *goal* a favor del Puerto Cruz.

Ovación etc.

Siguen dominando los del Puerto, tanto, que los del Club Tacoronte, vieron una derrota perspectiva; los delanteros portuenses vuelven a avanzar arrollantes; se intercepta Camachito, que pasa estupendamente a Elías; y éste, sólo, hecho un valiente, sortea las defensas enemigas y dispara un cañonazo a la puerta norteña, metiendo un *goal* kolosal, magnífico...

Y vamos uno a uno.

Nueva salida. M. Acosta del Puerto Cruz, se evidencia como un gran jugador, haciendo muy buenas defensas. El Tacoronte se anima; castígase al Puerto Cruz con *off side* y Gundemaro despeja con una cabezada soberbia que salva a su puerta de un *goal* inminente, Elías, por no ser menos, atiza otra cabezada al balón que lo hace pasar rozando el larguero; hace Encinoso un despeje soberbio y tomando la pelota Gaspar, llega con ella hasta la puerta contraria, pero..: es castigado con *off-side*... So originá una melée tremenda en la puerta del Puerto Cruz.. ¡que melée...! Aquello fué un potage... Gundemaro da un manotazo al balón y, naturalmente, es castigado con penalty, que tira Elías con desgracia; la pelota no toco tierra durante un buen rato, que va de cabeza en cabeza entre los jugadores de ambos equipos; Molowny pasa admirablemente, Alfredo tira un *off side* bombardeante aunque mal dirigido; Encinoso defiende su puesto como un león; vuelve Molowny a pasar muy bien y a continuación recibe un *shoot* recogiendo el balón en las manos; le cargan, pero con una serenidad admirable da quiebros a sus cargantes y lanza el balón... Suena el pito y termina el primer intervalo.

Uno a uno.

Y vamos al segundo tiempo.

Sale Tacoronte y rápido, con un empuje que desconcierta a los contrarios se mete campo adentro; se apodera Elías del balón y lo mete en la puerta enemiga sin dar lugar al portero ni a respirar... ¡Soberbio *goal*...! Bien, Elías, bien...!

Y van dos.

Peligra la puerta del Tacoronte y Juanito Mesa pasa admirablemente salvando la situación; remata esta jugada Molowny, el que hace ir la pelota a la línea de baks del Puerto Cruz; lo recoje Gaspar, quien zigragueando las líneas enemigas, *shoota*, como un rayo y cuela el tercero a favor del Tacoronte.

Otra vez al centro. ¡Adelante...! La puerta del Tacoronte se pone un tanto en peligro... pero ¡quiá...! Zamorano le birla el balón de los pies a un contrario y lo pasa a Encinoso, quien despeja de un formidable puntapié. Y aquí un lío... La pelota rebasa la línea izquierda... Pita el *referée*; ¡que si quieres...! Los portuenses, exasperados, prosiguen el juego y al no hallar resistencia en los nuestros se nos meten puerta adentro... ¡*Goal*...!—claman—. Pero el *referée*, siempre justo, les dice que no hay tal. Sigue el juego y Vicente García hace despejos estupendos. Tacoronte domina en toda la línea; Lemus hace una bonita combinación que Esteban Núñez remata admirablemente. Juanito Mesa coge el balón con ambas manos como si fuese una sandía y naturalmente, es castigado, aunque sin mayores consecuencias. Molowny, hace juegos malabares en la puerta... Muy bien... pero, ¡cuidado! que es peligroso...!

Otra melée en la puerta contraria... El *goal-keper* portuense rueda por tierra y Zamorano entra bajo los palos como por su casa, con el balón en los piés; y va el cuarto.

Sigamos... Siliuto no quiere irse sin demostrar lo que es y hace una jugada de pies y cabeza archi piramidal.

(c) Ministerio de Cultura 2007

Molowny ejecuta un despeje formidable, que le vale una ovación... ¡Ni Belmonte con un bicho, hace lo que Molowny con el balón..! ¡Vaya un *goal keper* flamenco...! ¡A pesar de la grasa...!

Carmona se lanza como una hiena sobre Esteban Núñez; este se vuelve, presenta el pecho a los pies del cargante y Carmona da un salto mortal tremendo, cayendo de cabeza de una manera peligrosa...

Alarma en el público... Es retirado del campo, pero vuelve al poco tiempo un poco estropeado. Molowny vuelve a torear y Encinoso a hacer despejes soberbios... y... Prrri... Prrri... La partida ha terminado. Cuatro *goals* a favor del Club Tacoronte y uno para el Puerto-Cruz.

¡Hurra...!

Resumen: Molowny, estupendo; Encinoso, Elías, Silluto... ¡todos...! todos muy bien...

Y ahora a no dormirse sobre los laureles, sino a entrenarse para cuando llegue otra ocasión.

Un observador.

Tacoronte, Octubre de 1923.

Ecos de sociedad

Viajes

En el trasatlántico «Buenos Aires», regresó ayer de la Península, nuestro distinguido amigo particular, el exdiputado a Cortes por la Gomera, don Benito Pérez Armas.

—También regresó ayer de la Península, en unión de su distinguida familia, nuestro querido amigo, el teniente de Infantería, don Luis Gómez Carbó.

—De su viaje a la Península regresó ayer el arcipreste de esta capital, nuestro distinguido amigo don Francisco Herraiz Malo.

—También regresó ayer de la Península el comerciante de esta plaza don Cándido García Dorta.

—De la Península llegaron ayer las religiosas sor Consolación Vidal, sor Joaquina Oliner, sor María Espí y sor Caridad Cobián.

—En el trasatlántico «Buenos Aires», llegaron ayer de la Península don Fernando Fariña y señora, don Luis Vardewalle, don José Zamorano, don Rafael Madán, don Angel Sánchez, don Emilio A. García, don Antonio Nogales, don Juan Groso y don Juan Uaranas Romero.

—El vapor inglés «Avoceta», trajo ayer los siguientes pasajeros:

De Liverpool: Mr. W. A, Clack y Mr. G. Pratt y señora.

De Lisboa: D. Antonio Pérez Díaz y señora.

De Las Palmas: D. Saturnino Fuentes y don José Brito.

Bodas

Anoche se celebró en la parroquia de la Concepción el enlace de la simpática señorita Clementina Rodríguez Bethencourt con el apreciable joven don Diego Borrego Cúl.

Le deseamos muchas felicidades.

Gobierno civil

Aviso

La necesidad de dedicar el mayor tiempo posible al despacho de los múltiples asuntos que actualmente incumben al señor gobernador civil, obliga a limitar por ahora el tiempo destinado a recibir personalmente a cuantos tengan alguna manifestación que hacerle.

Las autoridades, representantes de Corporaciones oficiales o funcionarios; serán recibidos todos los días de 11 a 12.

Los particulares, los sábados a la misma hora.

Los que acudan a este Gobierno para presentar documentos o producir reclamaciones o denuncias verbales o por escrito, podrán hacerlo ante el funcionario encargado de este servicio, en las oficinas de Secretaría.

EN LOS TEMPLOS

Notas religiosas

En honor de Nuestra Señora del Rosario

En la parroquia de la Concepción comenzó el lunes último el novenario a Nuestra Señora del Rosario, que como en años anteriores costea don Domingo Hernández Galván y hermanas.

Por la mañana, misa cantada a las 8 y media, y novena, por la tarde a las 5.

El domingo se celebrará una función solemne, en la que ocupará la sagrada cátedra el Magistral de la Santa Iglesia Catedral Dr. don Heraclio Sánchez Rodríguez.

Círculo de Amistad - XII de Enero

Con motivo de haber ensayo general, hoy viernes, a las 9 y media de la noche, se ruega a los señores que componen el Orfeón y Agrupación de este Casino, asistan con puntualidad al mismo, por tratarse, además, de un asunto de interés.

Los sucesos

Atropellado por un carro

En el muelle principal fué atropellado ayer tarde por el carro número 1.169, que conducía Pedro Gutiérrez, el vecino de La Laguna Juan Martín Morales, de 65 años de edad y con domicilio en la calle de El Blanco, el cual resultó con varias lesiones, siendo su estado de pronóstico reservado.

Fué asistido en la Casa de Socorro.

EL «BAHIA BLANCA» EN TENERIFE

En honor de los marinos argentinos

Visitas oficiales

Acompañado del cónsul de la Argentina en esta plaza, señor Martínez Déniz, ayer por la mañana cumplimentó el comandante del transporte de la Armada Argentina «Bahía Blanca» al capitán general del distrito, gobernador civil, alcalde de esta capital y comandante de Marina.

En dichas visitas se habló de la prosperidad y engrandecimiento de España y la Argentina, haciéndose voto porque continúen en crecimiento las relaciones de afecto entre ambos países.

Excursión a las Mercedes

Invitados por el cónsul argentino se trasladaron a La Laguna el comandante, jefes y oficiales del citado buque, los cuales fueron obsequiados con un espléndido almuerzo en el hotel Aguere de aquella ciudad.

También tomaron asiento en la mesa, el primer teniente de alcalde del Ayuntamiento de esta capital, don Felipe Ravina Veguillas y el contraalmirante de la Armada, don Bernardo Navarro.

Al finalizar el almuerzo se cambiaron afectuosos brindis.

Seguidamente visitaron los invitados los sagrados templos y el edificio del Instituto, continuando la excursión hasta el monte de las Mercedes, donde los distinguidos huespedes admiraron mucho las bellezas de aquel paisaje.

En Pino de Oro

Al regreso a esta capital fueron invitados los marinos del «Bahía Blanca» y el cónsul Sr. Martínez Déniz, a un té espléndido en el Gran Hotel Pino de Oro, por el digno capitán general de Canarias, señor duque de Santa Elena.

El té se sirvió en las terrazas del hotel, pasándose en la misma una tarde en extremo agradable.

Obsequio del alcalde de esta capital

Por el alcalde de esta capital fueron obsequiados el comandante, jefes y oficiales del «Bahía Blanca» con una comida en dicho hotel, concurriendo también a la misma el cónsul de la Argentina, don Conrado Martínez Déniz.

En el Parque Recreativo

Conforme habíamos anunciado, anoche se celebró en este teatro un espectáculo en honor del señor comandante, jefes, oficiales y marineros del «Bahía Blanca», asistiendo numeroso público que llenó todas las localidades.

En el palco escénico se colocaron artísticamente las banderas nacionales de España y la Argentina.

Nuestras corporaciones locales

La sesión municipal del miércoles

Los que asistieron

Presidió el alcalde, señor García Sanabria, y asistieron los señores Cabrera Ledesma, López Hernández, Benítez, Robles, Cola Sabater, Ventura Vera, Acea, Márquez Cruz Brito, Pérez González, Núñez Hernández, Feronda, M. Briganty, García (don Martín), García (don Pedro), G. Lanzarán, Ledeveze, López González, Iborte, Vara Trujillo, Rossi, Peceño, Ponz, Cola Escolano, Ravina y Díaz Beautell.

Ruegos y preguntas

El señor Iborte hace un ruego relacionado con un expediente promovido por algunos vecinos. Después pregunta a la presidencia qué cuáles son las razones que existen para que la Guardia municipal tenga doce horas de servicio, siendo así que la jornada de ocho horas tiene carácter general.

La presidencia dió al señor Iborte algunas explicaciones.

Orden del día

Obligaciones preferentes

Se dió lectura a un oficio del Gobierno civil, señalando las que en lo sucesivo se considerarán obligaciones preferentes de los Ayuntamientos. El señor Sanabria dió algunas explicaciones sobre lo que tal determinación significa, la que podrá crear al Ayuntamiento algunos apretos, aunque ya había procurado preveer los inconvenientes que pudieran presentarse.

El Concejo acordó quedar enterado de dicha disposición superior.

Concejales delegados

Previo anuncio de la presidencia, y reanudada la sesión después de suspendida durante cinco minutos, se procedió a la votación de los concejales que habrán de ostentar delegaciones del Ayuntamiento en algunos organismos, dando aquélla el siguiente resultado:

Junta local de Emigración, don Joaquín Cola Escolano.

Junta local de 1.ª Enseñanza, don Enrique Ponz Loscertales.

Patronato de Museos y Bibliotecas, don Domingo Pérez González y don Joaquín Cola Sabater.

Venta de pescado

A propuesta de la presidencia se acordó aprobar un reglamento redactado por el veterinario encargado del servicio, para regular el despacho y venta ambulante del pescado.

Obras particulares

Previa lectura de los informes emitidos favorablemente por las oficinas técnicas de Obras y Sanidad, y por la Comisión respectiva, se acordó conceder 22 permisos para construir y reformar edificios.

La Casa de Correos

En vista de la consulta hecha por la Junta mixta de Jefes de Correos y Telegráfos de Madrid, que ha elegido para la Casa de Correos de esta capital, entre todos los ofrecidos, el solar que hoy ocupa el Club deportivo, se acordó desistir de la prolongación de la calle de Afaro hasta la de la Noria, con el fin de no crear inconvenientes a la gestión de la misma.

El barrio de Salamanca

Se acordó aprobar el plano del barrio de Salamanca formado por el arquitecto señor Arroyo, al cual habrán de ajustarse en lo sucesivo las alineaciones y rasantes de los edificios que se construyan en dicho barrio.

Alumnos pensionados

Conforme con lo solicitado por los interesados, se resuelve conceder pensión para cursar estudios a los alumnos don Julio González Padrón, Don Celtivino Pérez, don Juan Antonio Antequera, e hijas de doña Josefa Delgado.

Excusa admitida

En atención a los testimonios facultativos presentados, se acordó admitir la renuncia de su cargo presentada por el concejal don Rosendo González.

Vocales asociados

Se acordó también admitir las excusas presentadas y justificadas por los vocales asociados, procedentes del nuevo sorteo, don Antonio Brage, don Gonzálo Cáceres y don José Hernández Alfonso.

Personal

Después de ligera discusión sobre el dictámen emitido por la Comisión de Gobierno interior sobre los informes dados por los Jefes de dependencia respecto al personal a sus ordenes, se acordó:

Instruir expediente a algunos empleados que no han justificado su falta de asistencia.

Sacar a concurso una plaza de Arbitrios, y otra de Inspector de los Mercados, dotadas, cada una de ellas, con dos mil pesetas.

No amortizar, por ser necesaria, la plazaide Oficial de la Recaudacion, vacante por renuncia de quien la desempeñaba.

Nombrar a don Roque Bonnet Martínez en la plaza de Escribiente de la Recaudación.

La Rambla de Pulido

El Ayuntamiento, previa lectura del acta notarial respectiva, acordó adjudicar definitivamente la subasta de las obras de pavimentación de la Rambla de Pulido, al mejor postor de los presentados don Julián González Díaz.

De quintas

En vista del informe favorable del síndico se resolvió declarar la excepción alegada para el servicio en filas por el mozo Rafael Pérez Hernández.

Instrucción pública

Se pasa a informe de la comisión de Hacienda, el expediente relacionado con el derecho a gratificación por casa, alegado por el maestro nacional don Robustiano Toledo y por doña Herminia Molina.

Sepulcros

De conformidad con lo dictaminado por el letrado consistorial se acuerda acceder a lo solicitado por los señores Cañadas y Poggio, respecto a que sean inscriptos a su nombre determinados sepulcros adquiridos por herencia.

Material de incendios

Después de leídos dos informes que el arquitecto señor Pintor reproduce sobre el mal estado del material de incendios que posee el Ayuntamiento se acuerda que sobre este importante asunto informe la comisión de Fomento, haciéndose asesorar por dicho facultativo.

Concurso

Con objeto de que el fallo del Ayuntamiento sea lo más justo posible, se resolvió que las instancias presentadas en solicitud de las plazas de profesores del Magisterio en la Institución de segunda Enseñanza, sean remitidas al Claustro de dicho Centro para que infórme sobre las condiciones y méritos de cada uno de los solicitantes.

También se acordó que la Comisión de Fomento proponga al alcalde el nombramiento de un tribunal de señoras para que dictamine sobre las solicitudes a las plazas de labores.

Respecto a las dos plazas de profesores de la Academia de música, se acordó ampliar por 15 días más el plazo de presentación de instancias.

Para Señoras

Au Petit París

Tengo el gusto de participar a mi distinguida clientela y al público en general que acabo de recibir las últimas novedades de la próxima temporada. Una elegante colección de abrigos de todas clases para Señoras y niñas. Astracan peludo y lizo terciopelos en todas clases lanas lizas y marroquín gamusas en dibujos recortados y estampados, bufandas en varias clases y tamaños, un inmenso surtido en pieles de gran novedad con una infinidad de bichos auténticos en todos colores, y una infinidad de artículos imposible de numerar todos para la próxima temporada confeccionar los trajes de todas clases.

Para el 20 se reciben los elegantes Modelos de invierno, y una colección en formas de fieltros gamusas y afelpados todos últimas novedades.

No confundirse en Petit París

Pérez Galdós núm. 5 antes San Lorenzo

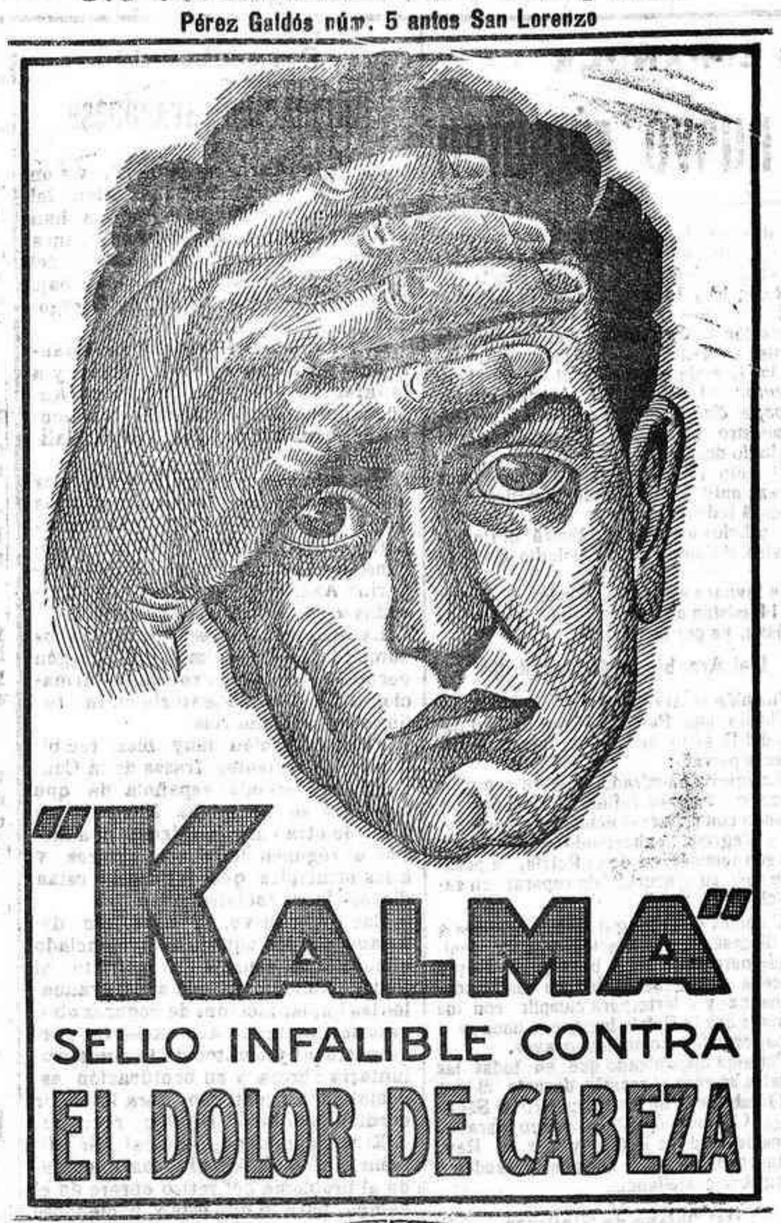

Para los niños

Cuando hayan crecido demasiado aprisa, cuando estén nerviosos, pálidos, escrofulosos o raquíticos, una tasa de

OVOMALTINA

con leche en el desayuno, les pondrán alegres, les hará aumentar de peso y les estimulará el apetito.

De venta en Droguerías y Farmacias.

Sanatogen fortalece los Nervios y da Placer de Vivir

Una carta sincera de un militar de los EE. UU.

El TENIENTE GENERAL YOUNG (U.S Army), escribe:

"Encuentro Sanatogen maravilloso para restaurar un organismo desgastado. Puedo recomendárlo gustosamente a aquellos que sufran de cansancio o nerviosidad"

Millares de distinguidas personas de la vida pública nos han enviado cartas similares.

Lo recetan más de 24000 médicos.

En todas las farmacias se vende

Sanatogen es el reconstituyente sin igual para dar vigor y energía a los debiles y a los nerviosos, porque combina las dos substancias más esenciales — caseína y glicerofosfato — para el nutrimento de los nervios y de todo el sistema, sin drogas ni estimulante alguno.

SANATOGEN

EL TONICO NUTRITIVO

Mez, Vater & Söhne

Fabricantes de las mejores sedas para coser y bordar

Especialidad en las siguientes clases:

Vidi, Seda chappe para coser.—**Diva,** Seda chappe para coser en calidad superior—**Solidor,** Seda real para ojalar.—**Prima donna,** Seda floflosse floja, para bordar.—**Seda Beal,** para coser a mano y máquina, en carretes.—**Nirvana,** artículo para bordar.—**Maravilla,** seda real para bordar a máquina.—**Tilly,** hilo de algodón mercerizado para coser.—**Murillo, Góndola y Honnium,** sedas especiales para confeccionar sobre blusas (Jersey).

Surtido especial de 397 colores

Agente general para Canarias: **Juan H. Togores.**—Teléfono 345.—Santa Cruz de Tenerife.

FORMULA PATENTADA EN ESPAÑA

para hacer espejos. Todos pueden fabricar espejos y arreglar los manchados en casa. No se necesitan aparatos, experiencia ni capital. Fabrique espejos en horas perdidas y ganará dinero. Tengo fórmulas y procedimientos alemanes para toda clase de preparados e industrias. Consúlteme sobre lo que desee fabricar o preparar. Pida Catálogo gratis.

Antonio Fermoso Permuy

INVENTOR

Santa Catalina, 12. La Coruña.

Punto de seda
Charmeusse de seda
Sedas lavables
Bengalinas de seda
Crespón de la China
Glasés de todos colores
Lanas para señoras
Lanas para caballeros

Gabardinas para militares
Colchas en colores
Velos de novia - Seda cruda
Linones en colores, etc., etc.

encontrará usted en el almacén de tejidos de

Román Morales Rufino

22, Alfonso XIII, 22

SE VENDE

la casa número 53 antiguo y 44 moderno de la calle de Porlier.

Informarán en la Librería Católica.

La Fábrica de Tabacos "La Belleza"

desea alquilar un buen almacen propio para guardar tabaco en rama.

Informarán en la misma.

El surtido más moderno bueno y económico en medias y calcetines le acaba de recibir Honorio Arienza San José 38.

Funeraria de la Casa de los Obreros

Se pone en conocimiento del público, que esta sociedad ha acordado hacer grandes rebajas en todo lo concerniente al servicio fúnebre, según tarifa que acontinuación se expresan. (En carrosa Automóvil).

Entierro de Primera, Exepto apertura de sepulcro 165 pesetas, idem. de Segunda Exepto apertura de sepulcro 100 pesetas, idem. de Tercera Exepto apertura de sepulcro 70 pesetas.

Feretros tanto grande como pequeño precios reducidísimos.

Esposición de coronas de alquiler, y feretros de gran lugo.

Servicio permanente (teléfono número 80) Rambla del general Gutierres número 5 gran prontitud en el servicio.

Servicio para el interior de la Isla reducidísimo

CASA

se desea alquilar en La Laguna una que no exceda de 50 pesetas mensuales.

Darán razón en la administración de este diario.

Bocoyes, pipas y medias pipas vacíos se venden en **La Gaditana.** San Pedro Alcántara, 6.

La Casa de los Obreros

ADVERTENCIA

Se pone en conocimiento del público en general, que Don Isidoro Marín, ha dejado de ser encargado por voluntad propia, encargado de la agencia Fúnebre de esta Sociedad, lo que ponemos en conocimiento, de las persona que quieran favorecernos con sus encargos pueden dirigirse a su local social Rambla del general Gutiérrez número 5.

Asimismo se aviza que el depósito que existía en la Calle de la Rosa, ha dejado de pertenecer a esta Sociedad.

HOTEL

se vende uno con toda clase de comodidades, muy bien situado, teniendo jardín.—Darán razón, Alfonso XIII, 51 (a)

Dr. R. Morales Ruiz

Ex oculista del Hospital Laennec (París) y Virchow (Berlín)

Medicina y Cirujía ocular; graduación de la vista.

Clínica dedicada exclusivamente a las enfermedades de los ojos.

Consulta de 9 a 11 y de 3 a 5

Teléfono 660

CLAVEL 11

Sociedad de Explotaciones de Aguas del Barranco de Araca

Por orden del Sr. Presidente y según lo disponen nuestros estatutos se convoca a los Sres. accionistas a la Junta general extraordinaria, que tendrá lugar el día 22 de los corrientes, a las 3 de su tarde en la casa núm. 41 de la calle del Norte, rogándose la puntual asistencia por tratarse de asuntos de importancia para la buena marcha de la sociedad.

Santa Cruz de Tenerife, 13 de Octubre de 1923.—El Secretario, *B. J. Ascanio.*

ORDEN DEL DIA

Aprobación de las cuentas del año de 1922 Caducación de acciones según dispone el artículo núm. 6 Manifestaciones de la Junta directiva y de los Sres. socios.

Camas de madera

Desde TREINTA Y CINCO PESETAS; de venta: BLAS BATISTA Imeldo Serís, 41. Santa Cruz de Tenerife.

La Tinerfeña

Sociedad Anónima de la Plaza de Toros

ANUNCIO

Habiéndose vendido la mayor parte de los solares extesiores del edificio de la Plaza, el Consejo de Administración acordó distribuir por importe de dichas ventas un dividendo de 30 pesetas por acción deduciendo de ellas Ptas. 6'15 Impuesto de Utilidades, que podrán percibirse desde esta fecha en casa del señor Tesorero, calle de Valentín Sanz número 31 presentando a tal efecto los títulos de las acciones.

Santa Cruz de Tenerife, 11 de Octubre de 1923.—El Secretario JOSE CLAVIJO TORRES.

(c) Ministerio de Cultura 2007

AGRICULTORES!!!

Podemos servir en todo momento los productos siguientes, cotizando nuestros precios puesta la mercancía en vuestra finca, garantizando peso y riqueza:

sulfato de amoniaco inglés 24 ½ 25 %
nitrato de potasa refinado 99 %
id. corriente 95 %
nitrato de sosa de chile 95 %
sulfato de potasa de Alsacia 90 ½ 93/½ %
cianamida de cal 60 %
superfosfato de cal 18/20 %
id. hueso 18/18 %

Superfosfato de hueso 18/20%
Sulfato de hierro (Caparrosa)
Sulfato de cobre 98/99%
Azufre flor sublimado
Guano N.º 1 para patata
id. N.º 2 para tomatera
id. N.º 3 para platanera
id. N.º 4 para tabaco

Tenemos certificados de análisis de todos los productos que ofrecemos. Todos artículos recibidos directamente muchos de ellos de nuestras propias fábricas.

Compañía Comercial Ibérica. Sta. Cruz de Tenerife.-Oficinas San José 34. Teléfono núm. 555

NUESTRO SERVICIO TELEGRAFICO

INFORMACION NACIONAL Y EXTRANJERA

(De la Agencia Prensa Asociada)

Noticias oficiales de Marruecos

Lo que comunica la Alta Comisaría

Madrid, 18.—Zona oriental: En la tarde de ayer, aterrizó violentamente en las inmediaciones de Nador un aparato Bristol que resultó destrozado, sufriendo el piloto, capitán Esteban, conmoción visceral.

También resultaron con contusiones el capitán Bernardo Cordon y el teniente Castro, los dos de Regulares de Alhucemas, siendo ambos curados en el aereodromo.

La batería de Tizzi Azza principal hizo fuego sobre grupos enemigos.

Durante el día de ayer fué hostilizada la plaza de Alhucemas con fuego de fusil y cañón, siendo contrabatido por la plaza pero teniendo que lamentar la muerte de dos artilleros de la batería de San Miguel, Juan Rico Sánchez y Primitivo González Fernández que fueron alcanzados por una granada. Además edificación plaza sufrió desperfectos.

En la tarde de hoy, vapor correo de Málaga embarcó una batería del grupo de Artillería a caballo con efectivo de un jefe, cuatro oficiales y 156 de tropa, con elementos y material correspondientes.

Aviación ha bombardeado la casa de Abd-El-Krim en Achag Umegar, arrojando treinta y cinco bombas de trilita de once kilos.

A primera hora de la mañana de hoy marchó el general en jefe a visitar el sector Azib Midar, regresando a última hora de la tarde.

Zona occidental: Sin novedad.

Importante nota del Directorio Militar

Después del decreto de incompatibilidades

Madrid 18 16'15.—En la Presidencia se ha facilitado a la prensa una nota oficiosa en la que se dice que desde que apareció el decreto de incompatibilidades de los ex ministros en los cargos de consejeros de las compañías, cierta prensa de las derechas lo ve ahora todo negro, no obstante las últimas recaudaciones y la relación de economías, que han beneficiado al Tesoro en 43 millones.

Añade que siendo firme su propósito advierte a las oligarquías políticas que ha terminado la persecución contra ellos, pues el Directorio no tiene apego a su obra y advierte que dejándola incompleta sobrevendrían grandes trastornos.

Dice también que la mansedumbre de los funcionarios y militares, ante la actual disciplina contrasta con los políticos, que no ayudan a la salvación del país mediante un nuevo régimen.

Afortunadamente—dice—el juicio del público alienta al Directorio a proseguir una labor diariamente más radical.

De la "Gaceta"

Cesantía

Madrid 18 20.—La Gaceta publica una Real orden declarando cesante al oficial tercero de Hacienda don Juan Alonso Jiménez.

La Dirección de Comunicaciones

También publica dicho periódico oficial una disposición autorizando al director general de Correos y Telégrafos para el despacho, acuerdo y firma de los asuntos de la misma, excepto los que deban someterse a la firma del subsecretario.

Plazas amortizadas

Se ha dispuesto sean amortizadas una plaza de teniente de Seguridad y otra de arquitecto de la junta facultativa de contrucciones civiles.

Remisión de procesos

Asimismo se publica en la «Gaceta» una circular a los presidentes de las Audiencias para que remitan los procesos contra funcionarios judiciales.

De Barcelona

Dimisión desmentida

Madrid, 18 24.—Se ha desmentido rotundamente la dimisión del jefe superior de Policía de Barcelona.

Congreso farmacéutico

Comunican de la ciudad condal que se ha celebrado con gran solemnidad la apertura del congreso farmacéutico al que asistieron las autoridades.

El Rector de la Universidad

Al terminar aquel acto el Rector de la Universidad, Sr. Carulla, sufrió un ataque apoplético, trasladánsele con grandes precauciones a su domicilio.

Bolsa de Madrid

Cotizaciones del 18 de Octubre

Libras	33'53
Francos	44'50
Liras	33 50
Francos suizos	133
Francos belgas	38'75
Dólares	7'37
Marcos	0'003
Escudos portugueses	0'32
Pesos argentinos	2'41
Florines	2'29
Coronas austriacas	00'00
4 por ciento interior	70'75
4 » » exterior	84'60
4 » » amortizable	88
5 » » »	94'95
Acciones	
Banco de España	568
Banco Español de Crédito	146
Banco Español del Río de la Plata	228
Compañía Arrendataria de Tabacos	224
Ferrocarriles Madrid-Zaragoza-Alicante	305'50
Ferrocarriles del Norte	309'50

Del Extranjero

Una República judía

Moscú.—El Comité central del partido comunista discute un proyecto relativo a la creación de una República judía en la Rutenia blanca.

Esta República comprendería los distritos de Witebsk, Minski y Homel, donde los hebreos constituyen más del 50 por 100 de la población.

Disposiciones del Gobierno mejicano

Méjico.—El Presidente de la República, con el fin de alentar la industria minera, ha firmado un decreto aboliendo las sobretasas penales impuestas a las minas en no actividad, a condición de que el trabajo sea reanudado en éstas.

Bajo la misma condición serán nuevamente válidas las licencias de explotación que ya habían caducado.

Detención de unos «raterillos»

Moscu.—Han sido detenidos, y en breve serán juzgados, varios empleados del Banco de Estado de Moscú, por haber sustraído tres trillones de rublos papel.

Sabio francés secuestrado

Pekín.—Cuantas gestiones se han hecho para dar con el paradero del sabio francés que trabajaba en el distrito de Talifu y que fué secuestrado por un bandido, han resultado inútiles.

Se cree que al citado sabio se el ha transportado a la montaña.

Acusado de exterminador

Munich.—El general Ludendorf ha llevado a los Tribunales al periódico «Munich Post», por difamación.

El citado diario socialista, ha publicado un artículo sensacional en el que acusa al citado general de haber prolongado voluntariamente la guerra.

Francia y Rusia

París.—Un redactor del diario «Excelsior» ha celebrado una entrevista con el senador De Monzie, que ha regresado hace poco de Rusia.

El Sr. De Monzie ha declarado que Francia tiene que adoptar una política de presencia en Rusia.

Los elementos directores de los Soviets estiman, en efecto, que sería de desear una inteligencia entre Rusia y Francia, y parecen estar dispuestos a hacer cuantos sacrificios sean necesarios para que Francia reconozca al Gobierno de los Soviets como Gobierno de derecho.

Parque Recreativo

Debut de Hermanas Corio

Se anuncia para esta noche, en la sección de las 10, el «debut» del número coreográfico Hermanas Corio, que llegan de Las Palmas después de una lisonjera campaña en aquella ciudad. Con dichos artistas viene una profesional de «jazband», cuya popularidad en todos los locales de espectáculos es sobradamente conocida.

Auguramos a los debutantes un éxito completo como merecido.

Además de dicho «debut», se anuncia también el estreno de la película «Jugando con fuego», magnífica creación de Madge Kennedy y Tom Moore.

Del Registro civil

Movimiento de población

Defunciones

Domingo Martínez Cruz, de esta capital, 3 meses, gastro enteritis. La Rosa 6.

Catalina Domínguez Sardeñas, de La Laguna, 80 años, soltera, sermona cerebral, Asilo de Ancianos.

SEPORTERISMO LOCAL

ACTUALIDADES

De frutos

Noticias de Barcelona, dan cuenta de la llegada a aquel puerto del vapor *Romeu*, que entregó en perfecto estado la fruta que de estas islas conducía.

Se vende una partida de cebollas blancas cristal propia para sembrar en magníficas condiciones.

Se detalla en pequeñas e grandes partidas. Para informes dirigirse casa Varela. Méndez Núñez 16, Teléfono núm. 207. Santa Cruz de Tenerife.

Entradas y salidas de buques

Nuestro puerto

Vapores entrados ayer

«Avoceta», inglés, de Liverpool, Lisboa, Funchal y Las Palmas, consignado a Yeoward. Dejó 8 pasajeros en esta capital, llenando 28 de tránsito.

«Ausaldo San Giorgio II», italiano, de Génova y Alicante, consignado a Tenerife Coalin. Descargó mercancías para este comercio, llevando 18 pasajeros de tránsito.

«Sagama River», inglés, de Villa Constitución y Buenos Aires, consignado también a Tenerife Coaling.

«San José», noruego, de Londres, consignado Rodríguez López.

«Buenos Aires», español, de Barcelona, escalas y Las Palmas, consignado a La Roche. En esta capital dejó 25 pasajeros, conduciendo 337 de tránsito.

«Santa Ursula», español, de Hermigua, con frutos.

«Fuerteventura», español, de Las Palmas.

Veleros entrados ayer

«Evarista», de Matas Blancas; «Celia», «Tenerife» y «Telemaco», de la pesca.

Correos interinsulares

Hoy por la mañana llegará de Arrecife, Puerto de Cabras y Las Palmas, el vapor «León y Castillo, que saldra esta noche para Santa Cruz de la Palma, San Sebastián de la Gomera y el Hierro.

—Hoy, a las nueve, saldrá para Las Palmas, Cabo Juby, Río de Oro y Cabo Blanco, el vapor «Fuerteventura».

—Mañana, a primera hora, llegará de Las Palmas, el vapor «La Palma».

B. Mascareño Hernández

ABOGADO

Teobaldo Power número 12

De 10 a 1 y de 4 a 6

Venta o arrendamiento de inmuebles

Teniendo en proyecto D. José Hernández Acosta, trasladar su residencia a la Capital, anuncia en la forma indicada la enajenación de las fincas rústicas y urbanas, situadas en la Orotava.

RUSTICAS

Frontones Troviscal, Frontones Bajos, Dehesa baja. Perdoma Guelde, Balayo, Rosas, Perdigones, Monja, Barca, Callejón del Pico y Fariña.

URBANAS

Una de dos pisos Centella núm. 15, con huerta anexa, estanque, agua, muchos arboles frutales y gran comodidad, incluso para labranza. Otra de dos pisos calle Meneses y solar en la misma calle, 3 de un piso en la calle de la Estopa y una en Centella 17. En la casa núm. 15 darán razón.

SE VENDE

una máquina para hacer ladrillos de cemento y otra para confeccionar bloques de cemento, con motor y todos sus accesorios.

Darán razón don Eduardo Herrera o don Matías del Castillo Valero.

Excmo. Cabildo Insular de Tenerife

Comisión Permanente

Secretaría **Oposiciones**

ANUNCIO

La Comisión Permanente del Excmo. Cabildo Insular de Tenerife de conformidad con lo resuelto por dicho Excmo. Cuerpo en 29 de Julio último, ha acordado convocar oposiciones para cubrir cinco plazas de Auxiliares, cuyos Auxiliares quedarán en espectativa de destino para ir ocupando las vacantes y las plazas de nueva creación, entre españoles mayores de 18 años. Dichas oposiciones se celebrarán el 31 de Diciembre próximo.

Los solicitantes dirigirán sus instancias al Sr Presidente en papel del timbre de una peseta, acompañada de los siguientes documentos:

a) Certificación de nacimiento. y
b) Certificado de buena conducta.

El plazo de admisión de solicitudes vencerá el 31 del actual.

Santa Cruz de Tenerife 13 de Octubre de 1923.—El Secretario, *A. Lara y Zárate*, Vo. Bo.—El Presidente accdtal., *Hernández Mora*.

Cédulas Hipotecarias

del Banco Hipotecario de España

para toda persona que desee colocar su capital, con el máximun de garantías.

Informará: Juan Yanes Perdomo. Alfonso XIII 3.

GANGA

Por no poderla atender su dueño, se vende baratísima una imprenta dotada con toda clase de maquinaria y tipos para hacer periódicos de grandes dimensiones y todo género de trabajos tipográficos.

Para más informes, escríbase a Lista de Correos. Tarjeta de identidad núm. 9896. Las Palmas.

Servicio de automóvil

Las personas que deseen alquilar un automóvil—para excursiones al interior de la isla o para el servicio de plaza—pueden avisar al teléfono **Núm. 303.**

Material para escuelas

Mapas

Editados en el presente año

De las Islas Canarias, España, América, Europa, Asia, Africa y Oceanía. Encuadernados en tela y medias cañas y en papel.

Retratos de S. M. el Rey

encuadernados y en papel.

Dosceles y crucifijos

diferentes clases a precios económicos.

Esferas terrestres
Punteros para mapas

existencias en la Librería y Tipografía Católica; San Francisco 7 —Santa Cruz de Tenerife

Tenerife Industrial y Agrícola

CRUZ VERDE 14

Toda clase de motores y maquinaria, accesorios y cuanto comprende este ramo industrial.

Incubadoras nacionales y extranjeras.
Surtido de tuberías, llaves, juntas etc., etc.
Servicios de incendios, extintores, etc., etc.

Consulte con esta casa y siempre encontrará un precio que le convenga.

Toda clase de informes:

Javier de Loño. INGENIERO INDUSTRIAL.

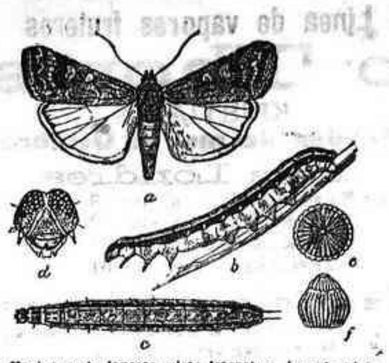

a. Mariposa: b. lagarta, vista lateral: c. lagarta vista dorsal: d. cabeza de la lagarta: e. huevillo visto de arriba abajo: f. vista lateral del huevillo

Este insecto se reproduce por millones en nuestros campos de cultivo destruyendo trabajo y riqueza en las Islas Canarias por valor de más de 700.000 pesetas anuales.

¿Cómo se evita este daño? Usando los

POLVOS "ROSKALIA"

en todos los semilleros de tomateros, hortalizas, árboles, plantas forrajeras, alfalfares, etc etc.

Su efecto es fulminante en toda clase de insectos del campo. Los insectos que no llegan a comer estos polvos, huyen al aproximarse, como ocurre con las hormigas.

Estos polvos no son venenosos ni para las personas ni para los animales. Usánse con pulverizador corriente o con azufradoras.

Seguro, eficaz y barato

Informará: F. C. Varela, oficinas, Méndez-Núñez 16, (frente al Ayuntamiento) Santa Cruz de Tenerife, (Canarias).

LAS VELAS "PRICE" MARCA BUQUE

siguen ocupando el primer lugar por

BRILLEZA de LUZ
INMEJORABLE CALIDAD
ECONOMIA en USO

PRICE'S PATENT CANDLE COMPANY LIMITED.
London Liverpool Manchester Glasgow

Camiones de 3 y de 5 toneladas

Daimler-Mercedes!

Siempre existencia

Jacob Ahlers, Marina 31

Fábrica de Chocolate

LA GOLONDRINA

MARCA REGISTRADA

Julian Sáenz Martínez

Santa Cruz de Tenerife
Sucursal en La Laguna Alfonso XIII

Esta fábrica emplea los mejores productos fabricando las más exquisitas calidades

A LA VAINILLA — ESPECIAL PARA CONVALECIENTES
A LA CANELA — ESPECIAL PARA DIABETICOS

CALIDADES Nº 1 Y Nº 2

Esta casa sigue también vendiendo sus expecialidades de cafés tostados y molidos procedentes de Puerto Rico, Caracas y Brasil

VD. TIRA CINCO DUROS

en cualquier frusleria, porque no sabe que con esta cantidad podría proporcionar a sus hijos y a su esposa lo que insistentemente le piden, esto es; una revista ilustrada completísima que pueda hojearse y leerse sin sonrojo para los mayores y sin peligro para los inocentes.

Usted mismo, acaso, habrá comprado alguna vez revistas maculadas y de procedencia sospechosa por ignorar que se publica una, buena como las mejores en cuanto a información de actualidades gráficas y literaria como la que más, y, sobre todo, decente. Es LA HORMIGA DE ORO única ilustración católica semanal que se publica en España y países de habla española.

Pida hoy mismo ejemplares de muestra a la Administración, Apartado 26, Barcelona.

A cuantos se suscriban por todo el año 1924 se les servirá gratis la revista hasta fin del corriente.

Precios de suscripción

(Pago anticipado)

España: año 25 pesetas, semestre 13 y trimestre 7
Extranjero: año 35 pesetas; América 30 pesetas
Administración: Apartado 26.—Barcelona

FUMEN "TABACOS BECK"

Beck Tobacco Co. - Habana (CUBA)

PIDAN **"RON BACARDI"**

de fama mundial - Bacardí & Co. Santiago de Cuba

(c) Ministerio de Cultura 2007

Línea de vapores fruteros

Otto Thoresen

KRISTIANIA

Salidas del mes de Octubre

Para Londres

El magnífico vapor	**Sardinia**	el día 3	para Londres
» » »	**San Mateo**	el día 10	» »
» » »	**San Andrés**	el día 17	» »
» » »	**Sardinia**	el día 31	» »

Servicio a Francia

Salidas del mes de Octubre

El magnífico vapor	**San Lucar**	el día 7	para Dieppe
» » »	**Luksefejell**	el día 15	» »
» » »	**San José**	el día 24	» »

Para más informes su consignatario,

Alvaro Rodríguez López.—Marina 49.

Compañía Trasatlántica de Barcelona (Antes A. López)

Puerto de Santa Cruz de Tenerife

Servicio del mes de Octubre de 1923

NOMBRE DEL VAPOR	DIAS	DESTINO
INFANTA ISABEL DE BORBON	9	Montevideo y Buenos Aires
ALICANTE	23	Santa Cruz de la Palma, Río de Oro, Monrovia y Fernando Póo.
CIUDAD DE CADIZ	26al28	Las Palmas, Cádiz, Alicante, Valencia y Barcelona.
REINA VICTORIA EUGENIA	15	Cádiz y Barcelona.
BUENOS AIRES	18	Santa Cruz de la Palma, Puerto Rico, Habana, Santiago de Cuba, La Guayra, Puerto Cabello, Curazao, Sabanilla, Colón y por Canal Panamá a Guayaquil, Callao, Mollendo, Arica, Iquique, Antofagasta y Valparaíso. Las Palmas y Barcelona.

Los Consignatarios, Viuda e hijos de Juan La-Roche.—Alfonso XIII núm. 35.

JACOB AHLERS

SANTA CRUZ DE TENERIFE

Vapores que se esperan durante el mes de Octubre de 1923

Nombre del vapor y Compañía	Salidas	DESTINO
Wangoni Woermann-Linie, A. G.	21	De Beira, Africa del Sur y Walfishbay para Lisboa, Southampton, Rotterdam y Hamburgo (con hueco disponible para pasajeros y frutos bajo y sobre cubierta).
Wahehe Woermann-Linie, A. G.	22	De Hamburgo, Rotterdam y Southampton para Las Palmas, Sierra Leona, Monrovia, Seecondee y Lagos.
Cap Polonio Hamburg-Sudamerikanische Dampfschifffahrts-Gesellschft	24	De Buenos Aires, Montevideo Santos y Río de Janeiro para **Lisboa, Vigo, Rotterdam y Hamburgo** (con hueco disponible para pasajeros de primera, segunda y tercera clase).
Feodosia Hamburg-Amerika Linie	26	De Hamburgo y Rottedam para Las Palmas, Monrovia, Victoria, Fernando Poó, Bata, Benito y Elobey.
Adolph Woermann Woermann-Linie, A. G.	27	Hamburgo, Rotterdam, Southampton, y Lisboa para Las Palmas, Africa del Sur y Africa Oriental.
Winfried Hamburg, Bremen Afrika-Linie	29	De Bremen, Hamburgo, Rotterdam y Madeira para Las Palmas, Monrovia, y Angola.

Informes.—Marina 31.

Alvaro Rodríguez López

Servicio fijo semanal para los puertos de La Palma Gomera y Norte de Tenerife

Vapor SANCHO II

Salida de Santa Cruz de Tenerife los sábados admitiendo pasaje y carga para Santa Cruz de la Palma, Sauces, Tazacorte, Silos, Garachico e Icod

Vapor SANTA URSULA

Salida de Santa Cruz de Tenerife los sábados admitiendo pasaje y carga para San Sebastián, Hermigua, Agulo, Valle Hermoso, Valle Gran Rey, Valle Santiago y Puerto Orotava.

Compañía Trasmediterránea

El magnífico vapor correo

"Marqués de Campo"

saldrá de este puerto, directo para los de Cádiz y Barcelona, el día 26 del actual, a las 12 de su tarde, admitiendo pasajeros, carga general y de frutos en inmejorables condiciones.

Para adquisición de pasajes y informes sobre los mismos dirigirse a la Delegación de la Cía., Cruz Verde, 17.

Para despacho de mercancías de entrada y salida y cuanto con ella se relacione, a su Agente en esta Plaza, Manuel Cruz Delgado, Calle San José, número 10.

Vapor para la Habana

El magnífico vapor correo francés de 13 868 toneladas,

"CAROLINE"

llegará a este puerto el día 20 de Octubre, de paso para la **Habana** directamente.

En el interés de todos, se suplica encarecidamente al pasaje venga a despacharse con la debida anticipación.

Para informes, dirigirse a don Ramón García, casa de HARDISSON HERMANOS, calle de Villalba Hervás (antes Tigre), número 5.

Shaw Savill & Albion Co., Ltd.

El vapor correo inglés **Corinthic**

de 12.343 toneladas de registro, se espera en este puerto **el 27 de Octubre,** con destino a **Londres.**

Tiene hueco para toneladas de frutos bajo cubierta y sobre cubierta.

Para más informes dirigirse a

Hamilton & Co.—Agentes

David Maciver & Co., Ltd.

El vapor correo inglés **Lombardy**

de 4936 toneladas de registro, se espera en este puerto el 29 de Octubre con destino a LIVERPOOL directo y con hueco para 450 toneladas de frutos bajo cubierta y 200 sobre cubierta.

Para más informes dirigirse a

Hamilton & Co.—Agentes

La Bota de París

Gran depósito de Calzada, elegante y de todas clases, para Señoras, Caballeros y Niños precios sin competencia, gran taller de Calzado a la medida, surtido inmenso en materiales para el Calzado de encargo. La Bota de París, plaza de San Francisco número 12, frente a la Iglesia, Santa Cruz de Tenerife.

ANUNCIOS PREFERENTES

Aviso. Se venden y compran casas en La Laguna. Para informes en la misma calle de la Palma núm. 9, frente a las Monjas Claras, en donde se recibirán informes.

Lo mejor que se fuma

Las «Brisas» de MORALES CLAVIJO, lo demuestra el gran éxito alcanzado en corto tiempo en que están a la venta las «Brisas».

«Brisas de la Avenida», se pide en todas partes donde hay comercio.

Ya están a la venta, otra nueva marquilla de cigarrillos «Pensamiento» lo que no tienen rival en su clase.

Depósito, Imeldo Serís 121: Teléfono 53: Tenerife.

SE VENDEN

la casas con solares de la calle de la Rosa núm. 85 y 87.

Informarán en la Librería Católica.

SE ALQUILA

una habitación propia para escritorio en la Rambla de Gutiérrez núm. 5, informarán Imeldo Serís 117.

BACHILLERATO

Repaso de asignaturas para los exámenes de Septiembre.

Clases en grupo y párticulares, en La Laguna y en Santa Cruz.

Clases especiales para señoritas.

Informes: D. A. Toledo García, comandante de Infantería y Licenciado en Ciencias. Pabellones del Muelle, frente a la Rambla de Sol y Ortega.

MUEBLES DE MIMBRE

Si queréis comprar este artículo no lo hagáis sin visitar la Tabaquería de Víctor González Delgado, calle de Eduardo Cobián, número 5 (antes Marina), donde encontraréis un bonito surtido que se acaba de recibir de Alemania y la Madera a precios sin competencia. También se recibieron de la Habana tabacos de las mejores y más acreditadas marcas como son Henry Clay, Murias, Coronas y José Gener.

Gran variedad en calzado inglés y artículos de viaje.

El doctor don Luis Gabardaha reanudado su consulta en la «Clínica Costa», Viera y Clavijo núm. 52, los lunes, miércoles y viernes de 4 6 y la gratuita para pobres de 6 a 7.

Empresa de automóviles

«HUDSON», «SUPER SIX» y «CHANDLER».—Esta nueva empresa compite con las demás en precio y es la que más garantía ofrece al pasaje por estar interesados los mismos conductores.—Para informes, dirigirse al teléfono número 657, o a Domingo Carrillo, calle de San José, núm. 14 (Barbería de Pepe Figaro). Santa Cruz de Tenerife.

PIANOLA

Vendo un magnífico Piano - Pianola nuevo a pedal de la renombrada marca «Löscher de Leipzig. Admite rollos de 65 y 88 notas tanto del sistema corriente como del sistema Angelus, es decir, que pueden emplearse toda clase de rollos. También vendo una buena colección de rollos también nuevos para el mismo aparato.

Razón: Alfonso XIII 89.—SASTRERIA.—frente al Hotel Olsen.

Gaceta de Munich

desarrolla los sucesos internacionales con ricas ilustraciones. Edición semanal.

Un periódico para todos

Precio de suscripción

6 meses.	Pesetas	7
1 año	»	12

Informes: **Juan J. Moeck.**

SE ALQUILA

Magnífico y espacioso salón propio para oficinas situado en la Marina.

Razón: Alfonso XIII—3. Joyería.

IMPORTANTE

Se reparan, pavonan y limpian toda clase de aparatos de Topografía, Taquímetros, Niveles, Brújulas y demás aparatos de medida. Aparatos científicos de Laboratorios y de Gabinetes de Física así como toda clase de mecánica fina en general.

Razón en el Café de Andrés Jiménez plaza de la Constitución, Sta. Cruz de Tenerife.

Victoriano Montesino García

Comerciante en víveres y con una pequeña fonda con camas y demas servicios correspondientes a precios económicos en Valle Santiago, (Gomera.)

Expedición extraordinaria

Vapor para Puerto Rico, Santiago de Cuba y New York

Se está organizando por la compañía Trasatlántica de Barcelona una expedición extraordinaria para los puertos arriba expresados que efectuará, salvo contingencias, el rápido y magnífico vapor-correo «Reina María Cristina», saliendo de Cádiz el 25 del actual.

Dicho buque hará escala en este puerto el 27 del actual, siempre que hubiese carga y pasaje suficiente para ello, por lo que se ruega a los señores pasajeros y embarcadores que deseen aprovechar dicha expedición lo manifiesten a los consignatarios en este puerto para resolver en definitiva.

Comunidad "Las Socas"

CONVOCATORIA

Para todos los partícipes a Junta General extraordinaria, que se celebrará el día veinte y uno del actual, hora de las catorce, en el Teatro de esta ciudad, con el fin de acordar la sustitución del acueducto común.

Icod a 12 de Octubre de 1.928.—El Presidente, *Vidal Domínguez.*

SANATORIO

Plaza de 25 de Julio número 4.

Director: J. Rodríguez López

CIRUJANO GENERAL

Especialista con títulos de las facultades de París, Londres y Hamburgo en enfermedades de la matriz, aparato digestivo, radiología, garganta, nariz, oidos y ojos.

Se practican toda clase de operaciones

CONSULTAS DE MEDICINA GENERAL

Gabinete Radiológico con los tres aparatos de Rayos X más modernos conocidos actualmente.

EL NEO SYMMETRIE para Radioterapia profunda y curación del cáncer.

EL CONTACTO GIRATORIO DE SIEMENS para Radioterapia superficial y Radiografías.

EL PERFECT DE GAYFFE para Radioterapia superficial y radioscopía.

Curación por Radioterapia sin operar de las enfermedades de matriz: cáncer, tumores, trastornos de la monstruación, anexitis, etc., etc Tratamiento de la hipertrofía de la próstata, reumatismo, ezcemas, e crófulas, supuraciones crónicas del oído, bocios, enfermedades de la piel, supuraciones de los huesos, parálisis y neuralgias, etc., etc.

Aparato Diatermia, corrientes eléctricas de todas clases, masaje vibratorio, baños de luz, baños eléctricos, alta frecuencia, etc., etc.

Lámpara de cuarzo para raquitismo, anemia, clorosis, etc., etc.

Este Sanatorio, montado con todos los adelantos modernos, se halla situado en uno de los sitios más cénticos y pintorescos de la población.

Se admiten toda clase de enfermos de medicina y cirugía no contagiosos. Inyecciones de 914.

Horas de consulta todos los días de 11 a 1 y de 4 a 5

Banco Vitalicio de España

Compañía anónima de Seguros

Capital Social	Ptas.,	15.000.000,00
Capital desembolsado,	»	4.500,000'00
Reservas en 31 diciembre de 1922 comprendidos los reaseguros.	»	64 258,586 03
Pagado a los asegurados hasta 31 diciembre de 1922.	»	108.162'655'09

Esta sociedad se dedica especialmente a constituir capitales pagaderos a la muerte del asegurado o a un plazo determinado para el cumplimiento de obligaciones, formación de dotes, redención de quintas y demás combinaciones análogas, rentas vitalicias inmediata o diferidas y compra de usufructos y nudas propiedades.

Representaciones en toda España.

Domicilio social: Rambla Cataluña, 15 y Cortes, 603—Barcelona.

Sucursal en Madrid: Avenida Conde Peñalver, 11 pral.

Autorizado por la Comisaría General e Inspección de Seguros.

Para toda clase de informes y contratos en esta provincia, pueden dirigirse a

Emilio Mandillo,-Alfonso XIII, 82

Delegado especial en Tenerife

Viuda e hijos de Aureliano Yanes

Latas para tomateros

Se venden a precios muy barato.

Dirigirse a escritorio Llombet.

LOS CAMBULLONEROS

Depósito de carbón vegetal. Mantequilla de barras. Jamones. Dulces de todas clases. Impermeables y Abrigos. Ropas de agua, luces de bengalas.

Candelaria 24.—Teléfono 227.

Luis Fraga García

Médico-Cirujano

Medicina interna.—Enfermedades de la piel, sifilíticas y venéreas

Asistencia a partes

Inyecciones de neo salvarsan (914) y salvarsan sódica (1206) último invento alemán de la serie de Ehrlich empleado con preferencia en las clínicas extranjeras.

Horas de consulta de 11 a 1 y de 3 a 5

Tratamientos a horas convenidas

Santa Rosalía, 17

Teléfono, 445

CAMELLOS

Se venden cuatro.

Para informes Oficinas Llombet.

"BEREGUMIL" Fernández

Alimento completo vegetariano a base de cereales y leguminosas

Especialidad para niños, ancianos, enfermos del estómago y convalecientes.

Insustituible como alimento en los casos de intolerancia gástrica y afecciones intestinales.

Fernández & Canivelly C.ª- Montilla

Colegio de San Ildefonso

(SAN VICENTE FERRER, 63 y 65

A cargo de los hermanos de las ESCUELAS CRISTIANAS

Incorporado al Instituto general y Técnico de Canarias

En 1.º de Octubre darán comienzo las clases de Bachillerato, comerciales y primeras enseñanzas.

Hasta el 15 de Octubre está abierta la matrícula para alumnos de Enseñanza Colegiada de Bachillerato.

Se admiten alumnos internos, medios internos y externos.

Durante las vacaciones se darán clases del 1 de Agosto al 20 de Septiembre.

Motor a gas pobre de 11 H.P. Motor eléctrico de 10 H P.

(Nuevos)

Se ofrecen en condiciones ventajosas.

Informarán en oficinas Llombet.

Edificio que fué convento de franciscanos en el Puerto de la Cruz, que tiene de cabida 3450 metros cuadrados.

Se vende. Informes escritorios Llombet.

Consulta especial de enfermedades de los ojos

Tratamiento de las distintas enfermedades del aparato de la visión.

Graduación de la vista por los métodos más perfectos.

Cirugía ocular.

Martes, jueves y sábados, de 4 a 6 en la CLINICA COSTA, Viera y Clavijo, 52,

---

VENTA

en Guamasa en el sitio conocido por El Peñón, se vende una finca lindandando con la carretera.

Informará en la Estación de Telégrafos de La Laguna.

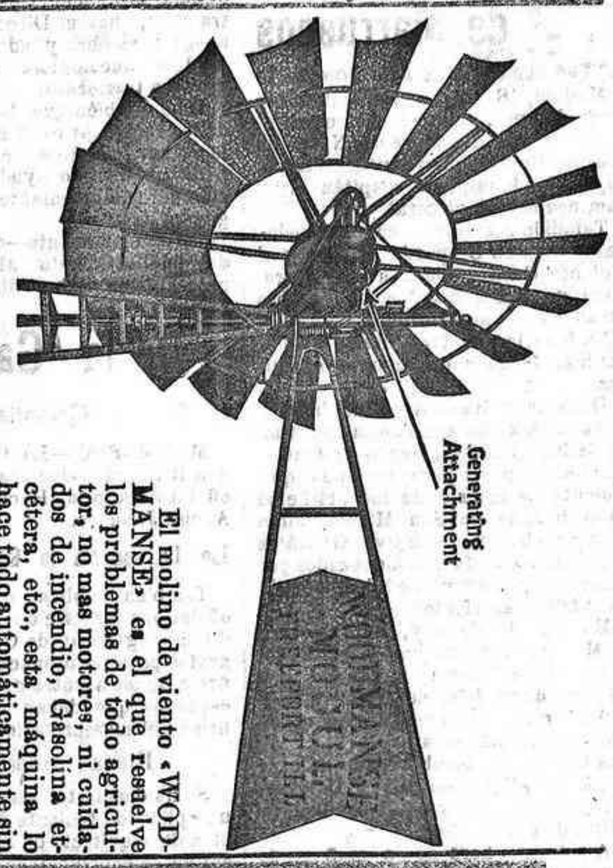

El molino de viento «WODMANSE» es el que resuelve los problemas de todo agricultor, no mas motores, ni cuidados de incendio, Gasolina etcétera, etc., esta máquina lo hace todo automáticamente sin gastos ni cuidados, saca agua y produce electrecidad al mismo tiempo.

Para toda clase de informes, Imeldo Serís 16. Agente, **Juan P. Alonso.**

TUS

CURACIÓN PRONTA Y SEGURA CON LAS

PASTILLAS del Dr. ANDREU

De venta en todas las Farmacias

ASMA

Los que tengan ASMA o sofocación usen los **Cigarrillos antiasmáticos** y los **Papeles azoados** del Dr. Andreu, que lo calman en el acto y permiten descansar durante la noche.

Fábrica de Gas

Gran rebaja de precios para cok y alquitrán

Cok de Gas, quintal en fábrica	Pesetas	5'00
» a domicilio	»	5'50
» tonelada 1.000 kilos	»	100'00

Precios especiales para pedidos importantes

El cok que ofrecemos es de primera calidad, el mejor sustituto para el carbón vejetal, carbón mineral empleado en cocinas, hornos de planchar y la antracita para motores de gas pobre. Propio para fundiciones.

Alquitrán kilo suelto	Pesetas	0'50
» toneladas mil kilos	»	100'00

El alquitrán es el mejor sustituto de pintura para embarcaciones marítimas, aislante para maderas o hierros empotrados o expuestos a la intemperie, asfaltado de calles y suelos.

Precios especiales para mayores pedidos

Se solicitan revendedores en las poblaciones de Tenerife y en las demás islas

---

Laboratorios de Análisis Médicos

Drs. R. Catelo y A. Bencomo

Médicos Bacteriologos de Sanidad Exterior

José Murphy 2, Santa Cruz Tenerife. Teléfono 646.—Plaza de la Catedral 2, La Laguna. Teléfono 197.

Análisis Químicos Serológicos-Bacteriológicos e Histológicos de toda clase de productos (orinas, lujo gástrico, pus, esputos, exudados y otros líquidos orgánicos, sangre, heces fecales, &). Exámen histológico de neoplasmas.

Diagnóstico Bacteriológico de enfermedades infecciosas. Reacciones de aglutinación y fijación del complemento Reacción de Wassermann Original para diagnóstico de la sífilis de *Weinberg* para el del quiste hidatídico. etc. Preparación de Autovacunas según prescripción facultativa.

Análisis Químicos y Bacteriológicos de aguas. Análisis Químicos y Microscópicos de sustancias alimenticias. Análisis de bebidas y cuantos trabajos de este orden se nos encomienden.

NOTA.—A petición de los compañeros se remitirán recipientes esteriles o adecuados para el envío de productos cuando sea preciso.

Dirección de correspondencia y envío de productos para el análisis:

A nombre del DR. R. CASTELO Director de Sanidad del Puerto, calle José Murphy núm. 2, en Tenerife; y en La Laguna, local del Laboratorio, plaza de la Catedral núm. 2, de las 3 a las 6.

Laboratorios en Santa Cruz de Tenerife, La Laguna, DRS. CASTELO Y BENCOMO, médicos de Sanidad del Puerto, Puerto de la Cruz, calle de D. Luis de la Cruz número 6, y Orotava.

¡¡¡ZAPATEROS!!!

Si queréis llamar la atención en la calidad de vuestro calzado, consumid las

Boscal Negro
Id. Amarillo
Ante Gris
Id. Canelo
Id. Negro
Charol Extra

Clases insuperables desconocidas en esta plaza y precios increíbles.

Acudid pronto antes que se terminen las existencias a la casa importadora.

J. BETHENCOURT DEL RIO

Calle de Candelaria, número 28.

(c) Ministerio de Cultura 2007