

LA URBANA

COMPAÑIA DE SEGUROS CONTRA INCENDIOS

Domicilio social: París, Rue Le Pelelier, 8 y 10.

Delegación general en España:

Carrera de San Jerónimo, 11 y 13 MADRID

Asegura contra el incendio, el rayo, la dinamita, las explosiones del gas y aparatos de vapor, etc.; las fincas, cosechas, mercaderías, mobiliarios, fábricas, talleres, etc.

Capital social (totalmente suscripto) 5.000.000 de francos.
Capital desembolsado 1.250.000 —
Activo de la Compañía 106.000.000 —

Agencias en todas las provincias de España.—Director en la provincia de Salamanca:

Don Luis Valls: Plazuela de la Fuente, 21, Salamanca

Anuncio autorizado por la Comisaría general de Seguros, el 23 de Abril de 1913.

Balneario de Calzadilla del Campo

Aguas sulfuradas sódicas bicarbonatadas.

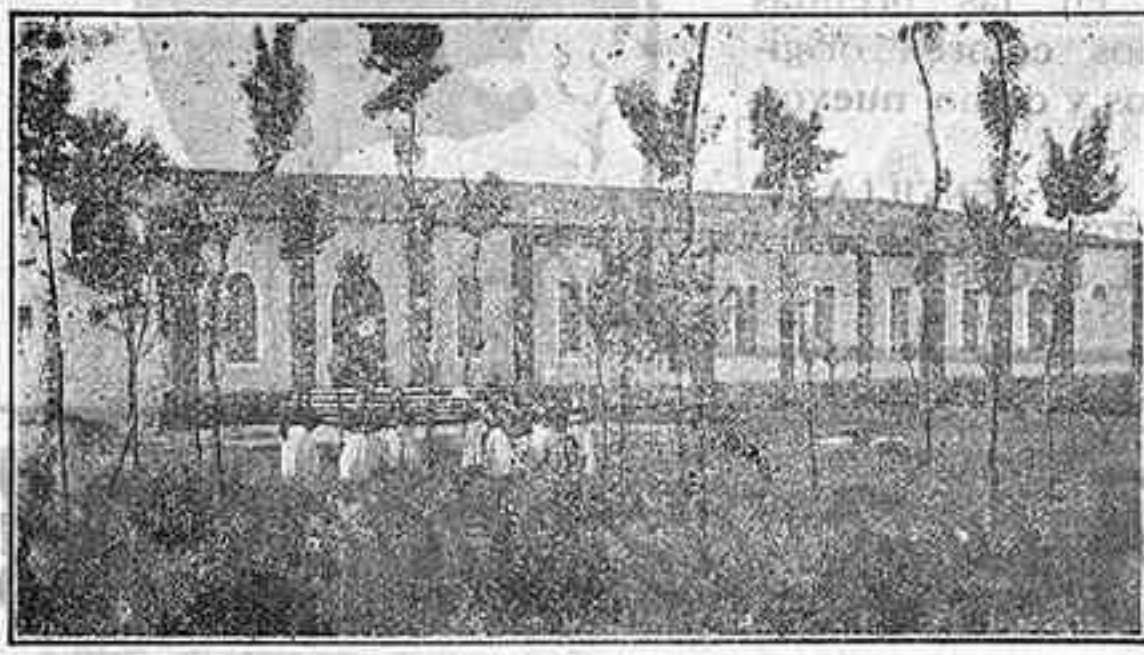

Indicadas las de la Fuente del Estómago en las pirosis, acedias, catarros, fálceras del estómago, vómitos y estreñimiento.

Las de la Fuente del establecimiento, por su alta temperatura, son inmejorables en el reumatismo agudo, crónico, fibroso y tuberculoso, y por el azufre, sulfuros y gas nitrógeno que en-

tran en su composición, hacen desaparecer el mal olor del aliento, sordera, catarros nasales y del oído y erupciones de la piel de toda clase (eczema, psoriasis, utíasis, etc.).

El doctor García Muñoz, catedrático de Patología y Clínica de la Facultad de Medicina, de Salamanca, y médico de baños, se encargará de la dirección médica durante la temporada oficial, que empieza el 1.º de Junio y termina el 30 de Septiembre.

El servicio de fonda es inmejorable y económico. El viaje, muy cómodo desde Salamanca, se hace por el coche de Ledesma, y por los automóviles de Vitigudino, desde éste. Para más detalles, dirigirse al señor Administrador.

Importante fundición de campanas

Alfredo Villanueva Linares

VILLANUEVA DE LA SERENA (BADAJOZ)

Especialidad en toda obra de fundición de campanas. La mayor perfección, sonoridad, duración y economía en esta clase de trabajos, y singularmente en uso de las de campana romana, esquilonas y entretalles.

Esta casa aprovecha para la fundición el mismo metal de las campanas rotas; coloca las que se adquirieran, al tiempo de quitar las inservibles; facilita los pagos dando plazos para hacerlos y bonifica con descuentos los que se hagan al contado, todo según contrato con los señores sacerdotes.

Los que quieran utilizar los servicios de esta casa y las ventajas que ofrece, pueden dirigirse al representante de la misma en Ledesma durante el próximo mes de Mayo, porque en aquella villa se establecerán los talleres para la fundición de las campanas de Santa María la Mayor.

Casa recomendada por el eminentísimo señor Cardenal Arzobispo de Sevilla.

Medicamentos Anaya.

Pildoras febrífugas Anaya.—Infallibles contra el paludismo.
Ungüento Anaya.—Para curar las grietas de los pechos.
Pildoras laxantes antiopopléicas Anaya.—Especialísimas para combatir las congestiones, el estreñimiento crónico, etc., etc.

Depósito central de estos medicamentos: FRANCISCO PÉREZ MARTÍN, ALBA DE TORMES.

Depósito exclusivo en Salamanca: Almacenes de droguería, perfumería y artículos fotográficos de JUSTO BAJO AVILA, SAN JUSTO, 2.

ADOLFO WINZER

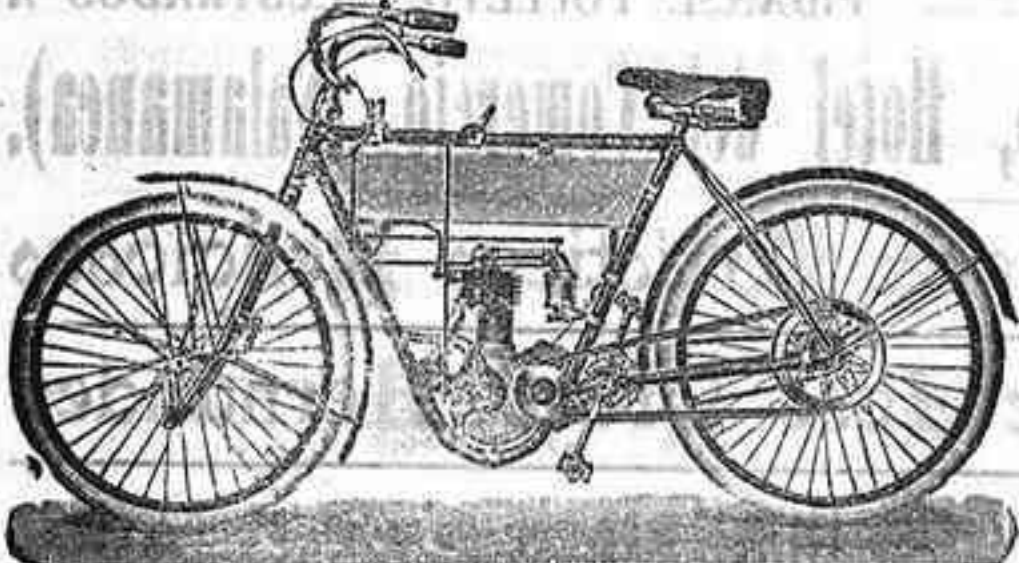

RELOJERÍA
OPTICA
y BICICLETAS

Único representante en esta región de la renombrada MARCA Peugeot

Bicicletas inglesas, con dos frenos, 190 pesetas; bicicletas para niños, 175; bicicletas seminevas, garantizadas, desde 100; motocicletas PEUGEOT, con un cilindro, modelo 1912, 1.100; motocicletas PEUGEOT, con dos cilindros, 1.325. Es el ideal de todas las motos y vencedora en todas las carreras donde ha tomado parte; velocidad, 45 kilómetros por hora; consumo, dos céntimos por kilómetro.

TALLER DE COMPOSTURAS PARA TODA CLASE DE BICICLETAS Y MOTOCICLETAS



Accesorios para bicicletas y motocicletas. VENTA A PLAZOS

Sebastián García Tocino

(LOS CUBANOS)

García Barrado, 13 y 15 (antes Rúa). SALAMANCA

Coloniales y ultramarinos finos del país y extranjero.—Ferretería.—Loza.—Cristal.—Piedras filtros legítimos de Canarias.—Pararrayos.—Timbres.—Toda clase de material eléctrico y bombillas Osram, Philips y otras marcas de filamento metálico y de carbón.—Se hacen, por los operarios de esta casa, toda clase de instalaciones eléctricas y de pararrayos, más barato que ninguna otra de su clase.—Tricars Motocicletas.—Bicicletas y piezas de recambio para las mismas.—Cubiertas de Michelin para automóviles.—Carburo de calcio.—Aparatos acetileno.—Especialidad en cafés tostados al natural y chocolates elaborados a brazo.—Se hacen tareas de encargo y se sirven a domicilio.—En toda clase de artículos vendidos en este comercio, se abona el 2 por 100 en metálico ó en géneros del establecimiento.

No confundirse: LOS CUBANOS GARCIA BARRADO 13 y 15.



LA UNION Y EL FENIX ESPAÑOL

COMPANIA DE SEGUROS REUNIDOS

Capital social: 12.000.000 de pesetas efectivas

COMPLETAMENTE DESEMBOLSADO

Agencias en todas las provincias de España, Francia Portugal. CUARENTA Y CINCO AÑOS DE EXISTENCIA

Seguros sobre la vida Seguros contra incendios.

Subdirector en Salamanca:

DON ANDRES P.-CARDENAL

Plaza de la Libertad.

ANTIGUA FUNDICION DE CAMPANA

de Hijos de Vicente Roses.—Adzaneta (Valencia)

GARANTIZADAS POR DIEZ AÑOS

Medalla de oro y diploma de mérito en las exposiciones Regionales y Nacional de Valencia.

Esta casa, conocida en toda España y en el extranjero, se dedica exclusivamente a la construcción de campanas de todos tamaños.

Es la única en España que construye las campanas lo mismo que las antiguas, si así lo desean, tanto en sonido como en construcción y aleación de puro cobre alemán y estaño inglés que es el mejor material que se conoce para su fabricación.

En esta fundición se construyen campanas para carrillones, que son las más sonoras que hoy se construyen en España, por poseer los modelos especiales de los célebres fundidores ingleses.

A todas nuestras campanas damos la nota musical que nos pidan.

Pagos al contado y a plazos convencionales, dando a las parroquias y conventos toda clase de facilidades.

Los portes de ferrocarril en toda España, tanto de las campanas viejas como nuevas, son de nuestra cuenta.

La misma casa tiene FABRICA DE VELAS de cera pura de abejas, marca de Vicente. Blanqueo en alta escala con perfecta elaboración en rices y pintados. Única en España: No confundir con ninguna otra casa que quiera usar el nombre

Pídanee presupuestos y catálogos.

Representante en Salamanca: DON JOSE FORNOS

LA ROPA QUE VISTE

ALA HUMANIDAD
HA SIDO COCIDA CON
MÁQUINA
SINGER

LA SUPREMACIA DE LA MÁQUINA SINGER
En todo el mundo y en todas las ciudades
— años y en la actualidad pesas de —

DOS MILLONES DE MÁQUINAS SINGER
que se fabrican y venden constantemente.

LA ÚLTIMA CREACIÓN EN MÁQUINAS PARA COSER
es la
SINGER "66"

REPRESENTA EL RESULTADO DE LOS CONSIDERABLES ESFUERZOS EMPLEADOS DURANTE CINCUENTA AÑOS PARA MEJORAR LAS MÁQUINAS PARA COSER, REUNIR LOS CUANTOS RECURSOS Y PERFECCIONES PUEDEN SER DE UTILIDAD PRÁCTICA

Establecimientos SINGER
en todas las ciudades del mundo.

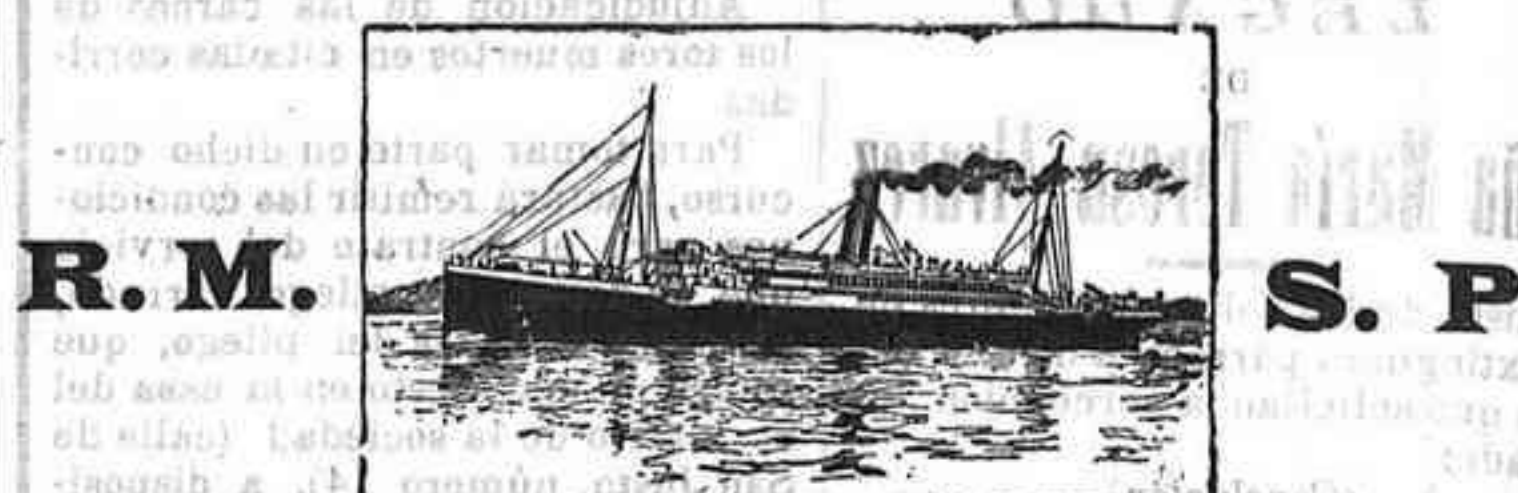

MALA REAL INGLESA

VAPORES CORREOS Salidas del puerto de La Coruña para Río Janeiro, Santos, Montevideo y Buenos Aires:

PRECIO DEL PASAJE PARA EL BRASIL Y RIO DE LA PLATA

Pesetas		
6 Julio... Deseado...	175	175
20 Julio... Desna...	175	175
26 Julio... Araguaya...	180	180
3 Agosto... Demerara...	175	175
17 Agosto... Darro...	175	175
30 Agosto... Aragón...	180	180
31 Agosto... Drina...	175	175

Admite pasajeros de 1.ª (nueva categoría), 2.ª y 3.ª clase. NINOS.—Menores de doce años, medio pasaje. — seis — cuarto pasaje. — dos — gratis (uno por familia); los demás pagarán cuarto pasaje.

Los precios de cámara en los vapores Desna, Demerara, Darro, Deseado y Drina son los siguientes:
En 1.ª clase: a Río Janeiro y Santos, 20 libras, y a Buenos Aires, 25. Clase intermedia: a Río Janeiro, Santos, y Buenos Aires, 15 libras. La conducción a bordo, de los pasajeros y sus equipajes, es por cuenta de la Compañía.

Agentes en La Coruña: RUBINE E HIJOS.—Real, 81.

BANOS Y AGUAS TERMALES SULFUROSAS DE RETORTILLO (SALAMANCA)

Temperatura natural, 46 y 1/2 grados constantes. Caudal constante, 212 litros por minuto. PÍDA USTED GUÍAS, QUE SE ENTREGAN GRATIS POR LA ADMINISTRACIÓN DEL BALNEARIO

Especialísimas estas termas contra todas las formas del Reumatismo. Tratamientos mercurial y termal contra la sífilis (único completo y de verdadera eficacia.) Catarros del aparato respiratorio (eficacísimas estas aguas.) Catarros de los aparatos genito-urinarios, digestivo, etc. Parálisis generales y locales. Mielitis, histerismo, epilepsias, enfermedades de la piel, tuberculosis y en cuantas enfermedades están indicadas las aguas termales sulfurosas. Completamente nuevo, montado este magnífico Balneario a la moderna duchas de todas clases, pulverizaciones, inhalaciones estufa, etc., etc., está a la altura de los mejores de Europa. Dirigido por un señor médico-director numerario del cuerpo de Baños. Magníficos hospedajes. Billetes económicos del ferrocarril al apeadero del Collado, línea de Salamanca a Portugal.

La Soledad POMPAS FUNEBRES

Corrales de la Cruz, letra A.—SALAMANCA Corresponsal de las Pompas Fúnebres, de Madrid)

Esta nueva casa es la principal y mejor montada de esta ciudad, siendo la preferida por sus buenos servicios y económicos precios.
Se encarga de todo lo concerniente a funerales, aniversarios, traslado de restos, esquelas, recordatorios, lápidas, etc., lo mismo en la población que fuera de ella.
Tiene arcas y féretros de todas clases.—Carrozas severas de lujo y gloria, servidas a la Federica.—Andas imperiales.—Servicio de cámara mortuoria.—Sales desinfectantes (especialidad de la casa).—Tocas y hábitos del Carmen, Soledad y San Francisco.—Coronas de flores, pluma, porcelana y acero.—Pensamientos y ramos sencillos y adornados.—Cintas para coronas y colgantes del féretro.—Cera de superior calidad, en velas y cirios, etc., etc. Todo a precios módicos, desde lo más sencillo y modesto, hasta lo más elegante y suntuoso. SERVICIO PERMANENTE

Los que usan el Tónico Koch

Los males nerviosos, la neurastenia, el histerismo, los del estómago, los cura el TÓNICO KOCH y recobran los pacientes con la salud del cuerpo la alegría del alma. Su mejor recomendación es ensayarle donde hayan fracasado otros medicamentos. La cura de toda debilidad contrada por abusos de todas clases, excesos, estudios, pesares, etc. ó heredada por escrofulismo, vicios humorales, etc. (en el hombre, la mujer y niños), se consigue siempre con el TÓNICO KOCH, que da las energías de la mejor edad, vigoriza los músculos, fortalece los huesos, enriquece la sangre y calma los nervios. Consulta diaria: de once de la mañana a siete de la tarde, 5 pesetas. Gratis jueves y domingos, de once de la mañana a una de la tarde, y siempre haciéndolo por carta.

DOCTOR MATEOS

PUERTA DEL SOL Y ARENAL, 1.º.—MADRID Se dan y remiten gratis por correo folletos curiosos. Garantía del TÓNICO KOCH la completa del DR. MATEOS, que ofrece gratis la vigilancia de sus efectos, en persona a los de Madrid, y por carta a los de fuera. Los enfermos deben huir de los preparados que no tengan la garantía de médico conocido y establecido que RESPONDA de los efectos, pues la mayoría de las enfermedades crónicas se deben a tomar medicamentos sin vigilancia médica de responsabilidad. EL TÓNICO KOCH se vende a 9 pesetas en boticas de España, América y Filipinas.
En el hombre cura el TÓNICO KOCH la neurastenia, pérdida ó debilidad a cualquier excitación, nervosismo, malas digestiones, dolor de cabeza, estreñimiento de vientre, manchas flotantes en la vista, ruidos de oídos, aburrimiento, falta de memoria, etc.
En la mujer cura el TÓNICO KOCH siempre la esterilidad, el histerismo nervioso perpetuo, anemia, flujo blanco, irregularidad menstrual, falta de apetito, malas digestiones, jaquecas pertinaces, manchas en la vista, ruidos de oídos, estreñimiento, ganas de llorar, etc.
En los niños cura el TÓNICO KOCH encanijamiento, cabeza grande, vientre abultado, piernas delgadas, falta de fuerzas, etc.

Venta en Salamanca.—Droguería Fuentes: Corriño 22, y otras.