

CHOCOLATES DE CONFIANZA
DEMETRIO CABRERA
 Alfareros, 11.
 POZOBLANCO.
 Gramos. Reales.

Timbre que llevan en las cubiertas los Chocolates de Confianza de Hijos de Demetrio Cabrera.
 Suplicamos á nuestros clientes se fijen bien, á fin de evitar equivocaciones.
 También invitamos al público en general á que visite nuestra fábrica para que vea por sí tanto lo higiénico de nuestros locales y aparatos, como los productos que se emplean en la elaboración de nuestros chocolates.

CURIOSA INFORMACION

La Correspondencia publica una información curiosa, en la que se cuenta de las gestiones hechas por alta dama (sin duda alude á la Reina doña Cristina) para comprar terrenos cerca del Palacio real, donde construirá el suyo para vivir aisladamente.

Después de intentar comprarlos en la plaza de España desistió por escrupulosa la dama, pues el terreno es del Estado.

Ultimamente ha elegido terrenos en la Cuesta de San Vicente frente á caballerizas reales: pero los propietarios de terrenos é industriales allí instalados resisten se á cederlos, pues conocedores de la importancia del comprador quieren aprovecharse y pretenden cobrar por ellos lo que no valen.

La Correspondencia saca dos consecuencias: primera, que son inexactos los rumores de ciertos viajes y cambio de residencia, y segunda, que la campaña que se viene haciendo contra determinada persona es injusta, y la dama aludida quiere evitar el pretexto para la malevolencia y la calumnia.

EL TIEMPO

Por el Instituto General y Técnico se han hecho las observaciones meteorológicas siguientes durante las últimas veinte y cuatro horas.

Temperatura máxima al sol y la aire libre, 31'20.—A la sombra 27,70.—Mínima, 13,8.—Media 20,70.—Oscilación, 13,10. Agua de lluvia en milímetros, 0'00. Agua evaporada en milímetros 5,00

Observación hecha á las ocho de la mañana de hoy:

Altura barométrica en mm. á 0° 756'10.—Temperatura á la sombra, 18'20.—Id. de termómetro humedecido, 14'80.—Tensión del vapor 51,80.—Humedad relativa 69,10 Estado del cielo, Despejado.—Dirección del viento, N.E fuerza, Vento'ina Velocidad kiló, metros'65

Córdoba 22 de Setiembre de 1910
 —El Catedrático de Física, Rafael Vázquez.

ESPECTÁCULOS

TEATRO CIRCO

COMPANIA CÓMICO-LIRICA DE DON JOSÉ ONTIVEROS

FUNCIÓN PARA MAÑANA
 Función popular. A las nueve.

El fin del mundo El Patinillo
 La reina mora

Precios por secciones
 Palcos sin entrada, 3 pesetas.—Sillas y entradas de palco, 1.—Anfitatro (con entrada, 50 céntimos.—Entrada de grada, 25 cént.

PABELLON MODERNISTA

1.º Sinfonía.
 2.º Exhibición de tres magníficas películas.
 3.º Monólogos de transformaciones, desempeñado por Les Fontcola.

Precios: Sillas 40 céntimos.—Entrada general 15.

PLAZA DE TORO

Se verificará una magnífica corrida de seis toros en la tarde del 25 de Septiembre de 1910 á beneficio del Asilo de Madre de Dios de esta capital, (Sección de Caridad.)

Se picarán, banderillearán y estoquearán seis hermosos toros de la renombrada ganadería de la señora Vinda de López Navarro, vecina de Colmonar.

Espadas.—Tomás Alarcón Mazzaninico y Antonio Pazor, con sus correspondientes cuadrillas.

Las puertas de la plaza se abrirán á las dos y media y la corrida empezará á las cuatro menos cuarto.

Precios.—Sillas de palco con entrada, 10 pesetas.—Centro de palco con idem, 4 pesetas.—Asiento de cajón con idem, 7 pesetas.—

Asiento de barandilla con idem, 5 pesetas.—Balcencillo de arrastradero y tendido con idem, 5 pesetas.—Entrada general de sombra, 3'50 pesetas.—Idem idem de sol, 1'75.—Los niños menores de diez años y militares sin graduación entrarán con medias entradas á los precios: Sombra, 2 pesetas.—Sol, 1.
 El impuesto del Timbre está á cargo del Asilo.

Horas de llegada y salida de trenes

De la línea de Madrid
 Mixto de Madrid llegada á la 2 y 5 de la madrugada.

Expreso á las seis.

Mixto de Menjíbar á las 9'25.

Correo de Madrid á las 10'30.

Mercancías con viajeros Menjíbar 8'15 noche.

Para la línea de Madrid
 Mixto á Madrid sale á las 2'10 de la madrugada.

Mercancías con viajeros á Menjíbar á las 6'5.

Correo á Madrid 4'15 tarde.

Mixto á Menjíbar 6'20 tarde.

Expreso á Madrid 11'10 noche.

Trenes de Sevilla
 El Mixto llega á la 1'35 de la madrugada.

Otro mixto 10'20 mañana.

Correo 3'50 tarde

Tercer mixto 8'25 noche.

Expreso 10'55 noche.

Trenes para Sevilla
 Mixto sale á las 2'45 madrugada.

Expreso 6'15 mañana.

Segundo mixto 7'25 mañana.

Correo 11'15.

Tercer mixto 5'25 tarde.

Trenes de Málaga
 Mixto llega á Córdoba á la 1'20 de la madrugada.

Correo á las 3'55 de la tarde.

Expreso 10'39 noche.

Trenes á Málaga
 El mixto sale á las 2'25 de la madrugada.

El expreso á las 6'40.

Correo á las 11'15.

Todos los trenes hasta aquí citados son en la estación central.

Trenes de y para Puente Jemil.

Además de los que van á Málaga y que ya hemos enumerado hay los siguientes:

Mercancías con viajeros vulgo carreta entre Puente Jemil y Córdoba á donde llega á las diez de la mañana.

Camisería de Hernández

6, Victoriano Rivera, 6.—Córdoba

Nuevo surtido de encajes y entredoses, desde 5 céntimos metro. Abanicos y corbatas "Chantecler", muy bonitas, á pesetas 1'25. Agua Colonia y Rhum & Quinine, 1.ª clase, á 2 pesetas litro. Cinturones, Bolsos monederos y Ligas, á peseta 0'75. Camisas, Calzoncillos, Enaguas, Chambras, Pantalones y Delantales, á precios de fábrica.
 Los demás géneros de Pasamanería, Perfumería, Paquetería y Novedades, más baratos que en ninguna otra casa.

Almacenes S. Antonio (Torre-Malmuerta)

De Carbonell y Compañía.—Córdoba

Se admiten en depósito granos, legumbre, aceites, etc., en condiciones ventajosas de almacenaje.

Para seguir en buena salud:

Purificada
Regenerada
Fortificada
VUESTRA SANGRE
 con el
DÉPURATIVO RICHELET

Todos los que son cuidadosos de su Salud, aunque no padeciendo ninguna enfermedad, deben de tomar dos ó tres veces por año, el tratamiento del Depurativo Richelet.

Esta précepte no se debe nunca poner en olvido.

Señor L. RICHELET, 13, rue Gambetta, SEDAN (Francia).
 Depositarios en Córdoba: don José Polo, Farmacia y droguería; señores Márquez y Urbano, Alfaro 17, droguería; don Julio Rodríguez, Alfonso XIII, 22, droguería, y señores Fuentes Hermanos, Duque Hornachuelos, Farmacia.



LA MEJOR TINTURA PROGRESIVA

LA FLOR DE ORO

Usando esta privilegiada agua nunca tendréis canas ni seréis calvos. El cabello abundante y hermoso es el mejor atractivo de la mujer.

- La Flor de Oro
- La Flor de Oro
- La Flor de Oro
- La Flor de Oro
- La Flor de Oro
- La Flor de Oro
- La Flor de Oro
- La Flor de Oro
- La Flor de Oro
- La Flor de Oro

es la mejor de todas las tinturas para el cabello y la barba; no mancha el cutis ni ensucia la ropa.
 Esta tintura no contiene nitrato de plata, y con su uso el cabello se conserva siempre fino, brillante y negro.
 Esta tintura se usa sin necesidad de preparación alguna, ni siquiera debe lavarse el cabello, ni antes ni después de la aplicación, aplicándose con un pequeño cepillo, como si fuese bandolina.
 Usando esta agua se cura la caspa, se evita la caída del cabello, se suaviza, se aumenta y se perfuma.
 es tónica, vigoriza las raíces del cabello y evita todas sus enfermedades. Por eso se usa también como higiénica.
 conserva el color primitivo del cabello, ya sea negro ó castaño; el color depende de más ó menos aplicaciones.
 Esta tintura deja el cabello tan hermoso, que no es posible distinguirlo del natural, si su aplicación se hace bien.
 La aplicación de esta tintura es tan fácil y cómoda, que uno solo se basta; por lo que, si se quiere, la persona más íntima ignora el artificio.
 Con el uso de esta agua se curan y evitan las placas, cesa la caída del cabello y excita su crecimiento, y como el cabello adquiere nuevo vigor, nunca seréis calvos.
 Esta agua deben usarla todas las personas que deseen conservar el cabello hermoso y la cabeza sana.
 Es la única tintura que á los cinco minutos de aplicada permite rizarse el cabello y no despiden mal olor; debe usarse como si fuera bandolina.

Las personas de temperamento herpético deben precisamente usar esta agua, si no quieren perjudicar su salud, y lograrán tener la cabeza sana y limpia con sólo una aplicación cada ocho días; y si á la vez desean teñir el pelo, hágase lo que dice el prospecto que acompaña á la botella.

Se venta: principales perfumerías y droguerías de España y Portugal.
 Los prospectos explican el modo fácil de usarla. Precio: 5 pesetas frasco.—De venta en Córdoba: Droguería de los Sres. Fuentes Hermanos, calle Duque Hornachuelos 10.—Al por mayor, Sres. Vicente Ferrer y Compañía.—Barcelona.

La Estrella Sociedad de Seguros de Vida, Incendios y Paquetes

Banco Aragonés Seguros de Quintas con toda clase de garantías y dotales para niños y niñas

Vasco Navarra Seguros contra los accidentes del trabajo

PÍDANSE DETALLES

Subdirector en las provincias de Córdoba, Granada y Jaén

Don Antonio Conrotte

Oficinas: calle Alfaro, núm. 28

CORDOBA

FERNANDO GUIJO

Cirujano

Dentista

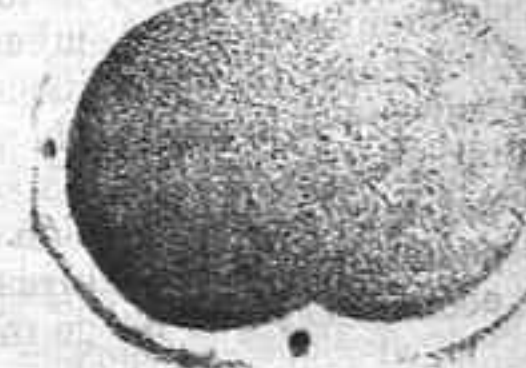
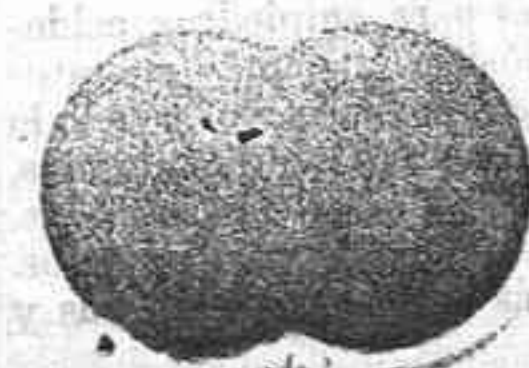

Gondomar sin n.º
 Donde está la foto grafta.