

Table with columns for names, professions, addresses, tariffs, and taxes. Includes entries like Garcia Antuña Nicasio, Martinez, Carmen, Comestibles, Merceria, Ultramarinos, etc.

BOLETIN OFICIAL



DE LA PROVINCIA DE OVIEDO

Extraordinario correspondiente al día 15 de Mayo de 1912, núm. 113

ADMINISTRACION DE CONTRIBUCIONES

PROVINCIA DE OVIEDO

MATRÍCULA DE INDUSTRIAL FORMADA PARA EL AÑO DE 1912

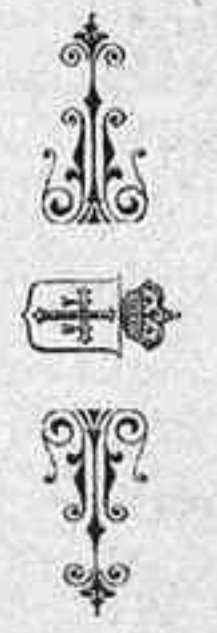

OVIEDO

ESCUELA TIPOGRÁFICA DEL HOSPICIO PROVINCIAL 1912

CONTRIBUCION INDUSTRIAL. -- MATRICULA PARA 1912

Ayuntamiento de Allande

Consta el Concejo de 8.492 habitantes, correspondiéndole la 10.ª base de población

APELLIDOS Y NOMBRES de los contribuyentes	Profesión industria, arte u oficio por que contribuyen	Calle y número del local en que se ejerce	TARIFA Clase--Número	CUOTA para el Tesoro Pta. Cs.	TOTAL general de cuotas, re- cargos, etc Pta. Cs.
Magadán, José	Ferretería	Pola	Tarifa 1.ª 4.ª	198	234 89
Fernandez Santos, Secundino	Id.	Id.		198	234 89
Ramos, Román	Tocinos y jamones por mayor	Id.		198	234 89
Gonzalez, Manuel	Tejidos, fuera del casco	Riovena	4.ª bis	136 80	162 91
Ramos, Román	Tejidos	Pola		177 60	210 72
Valledor, Marcelino	Id.	Id.		177 60	210 72
Olalla Roa, Gregorio	Café	»	5.ª	158 40	187 94
Galán Argüelles, Román	Café económico	»	9.ª	48	56 95
Rodríguez Matías	Id.	»		48	56 95
Fernández, Rufino	Comestibles fuera casco	San Martín		38 40	45 57
García, Eladia	Comestibles	Pola		48	56 95
Perez Rodríguez, José	»	»		48	56 95
Rodríguez, Carlos	»	»		48	56 95
Rico, Victorio	»	»		48	56 95
Argüelles Cadierno, José	Taberna	»	9.ª bis	46 80	55 53
Ramos, Juan	Idem fuera casco	»		24	28 68
Suarez Linde, José	Id.	Presnas		24	28 68
Rodríguez, Sabina	Abacería	Linaree		30	35 60
Valledor, Balbina	Quincalla	Pola	11	30	35 60
Linera, Ricardo	Tablajería	San Emiliano		30	35 60
Rodríguez, Manuel	»	Pola	12	28 80	34 18
Cancio Naveira, Antonio	»	»		28 80	34 18
Olalla Roa, Gegoro	Expendedor de granos	Pola	Tarifa 2.ª	124 80	148 07
Ramos, Román	Mesa de biliar	»		40 80	48 41
Santos Santos, Carlos	Giro y cambio letras	»		157 50	186 88
Uria, Baldomero	Balneario huéspedes	»		157 50	186 88
Arias García, Antonio	Molino menos 6 meses una piedra	Fontoria	Tarifa 3.ª	132	156 62
El mismo	15 por 100 hidráulica	Riovena		26 60	31 56
Llano, Lino	Molino 6 m. una piedra	»		4	4 75
El mismo	15 por 100 hidráulica	Celón		26 60	31 56
Gomez, Elías	Molino 6 m. una piedra	»		4	4 75
El mismo	15 por 100 hidráulica	Pola		26 60	31 56
Garrido, Francisco	Secretario judicial	Id.	Tarifa 4.ª	4	4 75
Lopez Benigno	Zapatero	Pola		27 72	32 90
Rodríguez Alva, Faustino	Relojero compos-turas	»	7.ª 103	16 80	19 93
Iglesias Portal, Manuel	Farmacéutico	»		22 68	26 91

Ayuntamiento de Aller

Consta el Concejo de 13.159 habitantes, correspondiéndole la 10.ª base de población

Gonzalez Diaz, Angel	Tejidos	Collanzo	Tarifa 1.ª 4.ª bis 1	136 80	162 90
Diaz Rodriguez, Luis	Id.	Id.	Id.	136 80	162 90
Castañón, Manuel	Id.	Id.	Id.	136 80	162 90
Montero Pérez, José	Café	Sotuello	5.ª 1	111 60	132 41
Sociedad Hullera Española	Comestibles	Caborana	7.ª 15	72	85 43
La misma	Id.	Boó	Id.	72	85 43