







# SECCION DE ANUNCIOS.

## VAPORES-CORREOS DE A. LOPEZ Y COMPAÑIA.

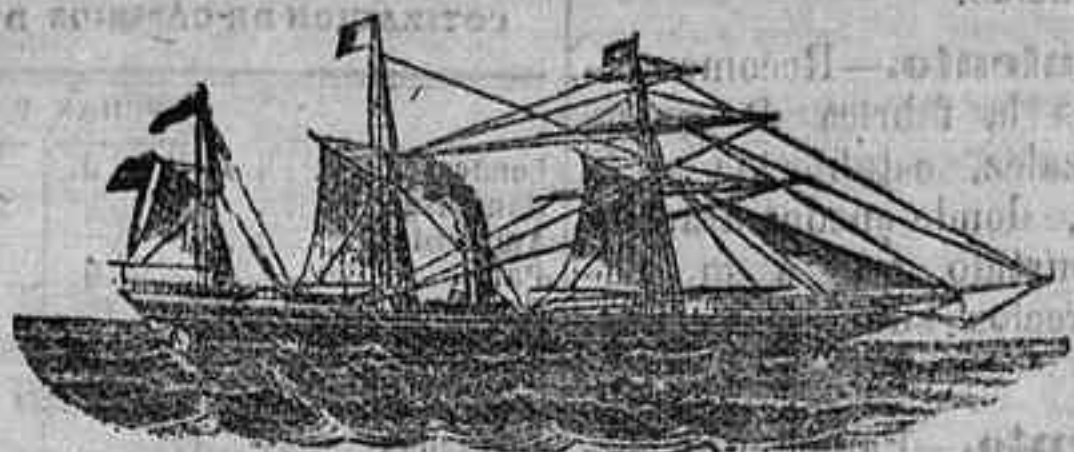

### LINEA TRASATLANTICA.

Salidas de Cádiz los días 15 y 30 de cada mes a la una de la tarde para Puerto-Rico, Habana.

### LINEA DEL MEDITERRANEO.

Servicio provisional entre **BARCELONA, VALENCIA, ALICANTE, MALAGA y CADIZ**, en combinacion con los ferro-carriles del Mediterraneo.

Para VALENCIA y BARCELONA.—Los días 3 y 18 por la noche.

No tocará en Valencia si no se presenta suficiente carga.

Para MALAGA y CADIZ.—Los días 9 y 24 por la noche.

SALIDAS DE ALICANTE . . . . .

Darán mayores informes los **Sres. Valle y compañía.**

## LINEA DE VAPORES ENTRE SEVILLA Y MARSELLA.

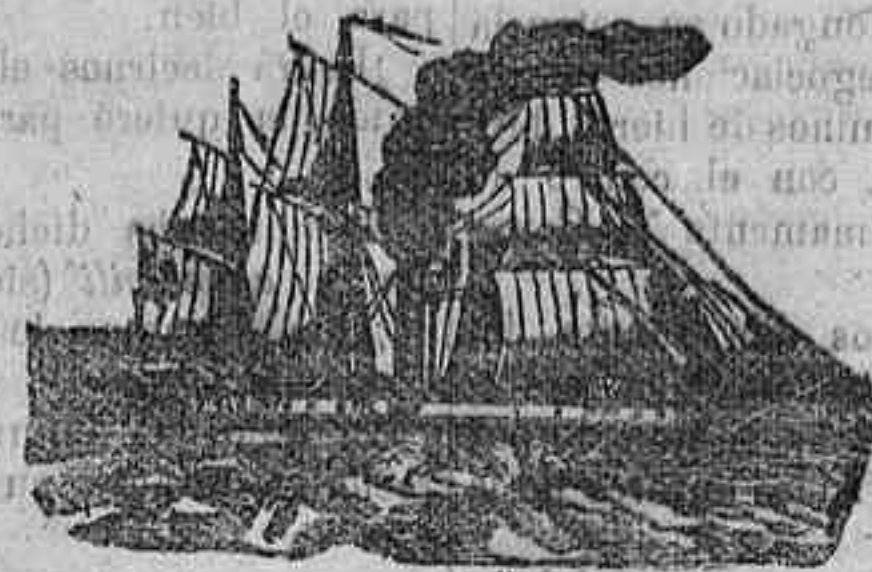

### DE SEGOVIA, CUADRA Y COMPAÑIA.

SERVICIO SEMANAL FIJO POR LOS VAPORES

**GENIL, BETIS, DARRO, GUADALETE, GUADAIRA y GUADIANA.**

#### SALIDAS DE ALICANTE:

Los martes a las 4 de la tarde, para Cartagena, Almería, Málaga, Cádiz y Sevilla.  
A la misma hora, para Valencia, Barcelona y Marsella.  
Admiten carga y pasajeros. Los despachan los **Sres. Valle y compañía.**

**Sociedad general de transportes marítimos por vapor**  
 Línea del Mediterráneo al Brasil y al Rio de la Plata.  
 El vapor francés **POITOU**, saldrá de Gibraltar el 18 de abril para San Vicente Rio-Janeiro, Montevideo y Buenos-Aires.  
 Para carga y pasaje diríjase a los **Sres. Valle y compañía.**

## CHOCOLATES.

FABRICA MODELO DE LA COMPAÑIA COLONIAL.  
14 años de existencia.  
ONCE MEDALLAS DE PREMIO.

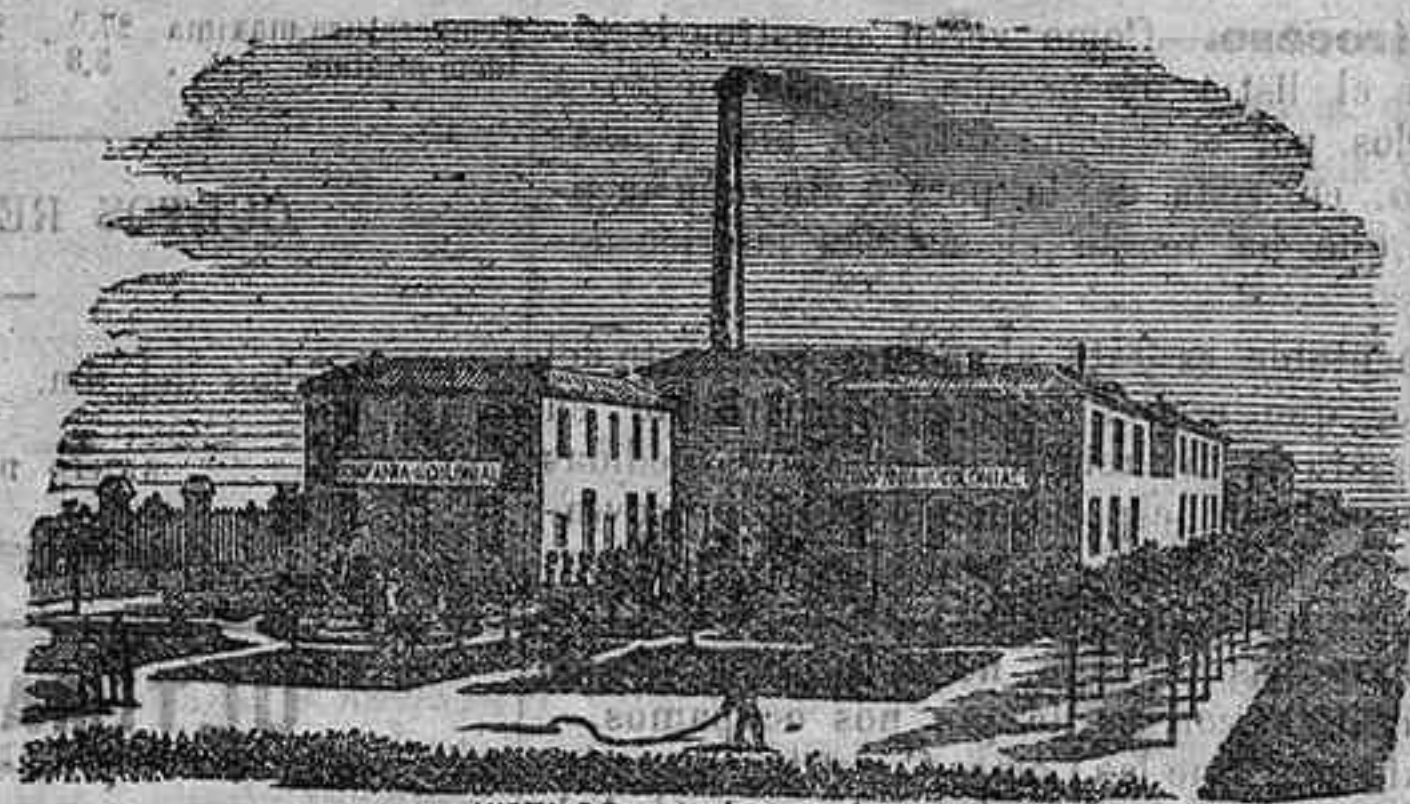

VISTA DE LA FABRICA MODELO.

### CAFÉS, TÉS, TAPIOCA

DE TODAS CLASES.

Depósito general calle Mayor, 18 y 20, Madrid.

SUCURSAL, MONTEA 8.

Fábrica de tubos y planchas de plomo en Madrid, de **Manuel Leon.**—Infantas núm. 11.

## LINEA DE VAPORES

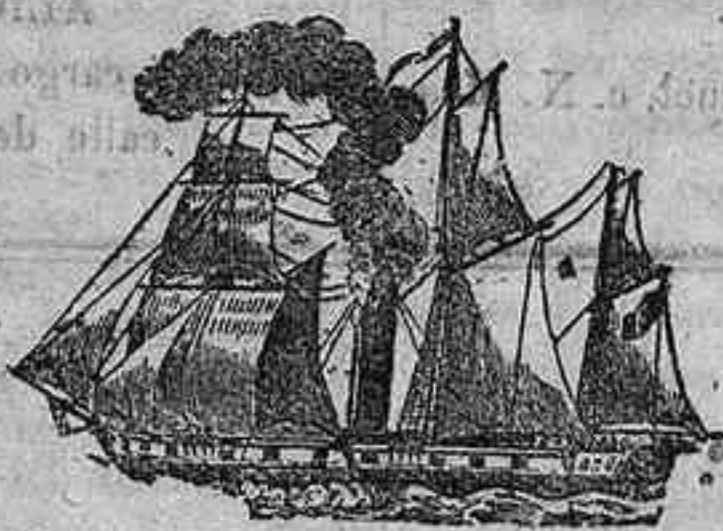

### HIJOS DE B. SOLA, AMAT Y COMPAÑIA.

Servicio económico internacional combinado con los ferro-carriles españoles y extranjeros. Salen de este puerto todas las semanas para Barcelona, Celta y Marsella. Se admite carga para Génova, Lyon, Burdeos, París y demás puntos de Europa. Consignatarios, **D. José Carratalá y Blancs, Gravina 14.**

### LA ESPAÑOLA.

Compañía general de Seguros marítimos y contra incendios.

La más antigua de todas las de España, establecida en 1841.

Capital responsable, **30 millones de rs.**

Asegura con condiciones ventajosas y libre de franquicias en los riesgos marítimos.

Comisionado en esta provincia, **D. José Carratalá y Blancs.**

### COMPAÑIA UNIVERSAL

del canal marítimo de Suez.

Servicio directo a precio alzado desde Alicante a Suez con destino a las Indias, Cochinchina y Japon.

Representante en esta plaza, **D. José Carratalá y Blancs.**

### COMPAÑIA CATALANA GENERAL

## DE SEGUROS.

RIESGOS MARITIMOS.

Se aseguran buques y mercancías para cualquier punto, con condiciones sumamente favorables para el asegurado.  
Representante en esta plaza, los **Sres. Valle y compañía.**

## BALANZAS, ROMANAS, PESAS Y MEDIDAS DEL SISTEMA METRICO DECIMAL

DE LA ACREDITADA FABRICA VALENCIANA DEL SEÑOR MALABOUCHE, CONSTRUCTOR DE LOS TIPOS DEL GOBIERNO.

### UNICO DEPÓSITO.

BAZAR DE DON BARTOLOME MAILIN, PLAZA DEL PROGRESO

## LINEA DE VAPORES ENTRE BILBAO Y MARSELLA.



### de Oscar, de Olavarría y compañía.

acreditado vapor **Bayo** y los nuevos y magníficos vapores de gran marcha **Victoria** y **Duro** admitirán pasajeros y carga para los principales puntos del litoral de España.

#### SALIDAS DE ALICANTE.

Para Cartagena, Málaga, Cádiz, Vigo, Carril, Coruña, Gijón, Santander y Bilbao, sobre el 12 y 27 de cada mes.

Para Valencia, Tarragona, Barcelona y Marsella, sobre el 13 y 28 de cada mes.

Consignatarios **Sres. Carey y compañía.**

### Crema de vinagre.

Cosmético preferible a cuantos se conocen, con solo echar un chorrito en el agua de lavarse la vuelta lechosa, y propia para limpiar el cutis con perfeccion; sirve para quitar manchas, rubicundeces y granitos que salen en la cara, dejando el cutis terso y fino. Frasco 6, 9 y 18 rs. en el Laboratorio Químico y botica de **D. Lorenzo R. Hernandez** calle Mayor, núm. 22, Alicante. 6

### Venta.

Se vende un huerto de palmeras, titulado **Abellan**; 32 tabullas, y 103 de tierra blanca, de 1.<sup>a</sup>; 80 tabullas cerca de el pueblo de **Elche**, con nueve cuartos de agua de huerta; y 23 tabullas mas inferiores, con seis cuartos de agua de dula, algo mas distantes. El que desee tratar de lo referido se dirigirá a **D. Casto Ladron de Guevara**, calle de **Heras**, provincia de **Alhacete**, Hellin y se le darán mas datos. 15-8

### EL CERTAMEN.

Diario Liberal.

PUBLICASE TODOS LOS DIAS EXCEPTO LOS FESTIVOS. Contiene las secciones siguientes: Sesiones de Cortes.—Oficial.—Política.—Provincias.—Despachos telegráficos y extranjero.—Gacetas.—Variedades científicas y literarias.—Religiosa.—Mercantil.—Folleto de escogidas novelas, en forma conveniente para que puedan ser encuadradas.

Precio de la suscripcion.—Este periódico, el más barato de cuantos se publican en Madrid, atendido su tamaño y la lectura que contiene, cuesta:

En Madrid.—Un mes 6 rs.; tres, 15; seis, 26; un año, 50.

Provincias (haciendo el pago en la Administración).—Tres meses, 18 rs.; seis, 32; un año, 60; y por medio de corresponsales, 20, 34, y 64, respectivamente.

Extranjero.—Seis meses, 60 rs.; un año, 110. Puerto-Rico y Cuba.—160 rs. al año.

**VAPOR PIZARRO**  
Saldrá el 24 del corriente para Valencia, Havre y Londres.  
Admite carga y pasajeros.  
Lo despachan sus consignatarios **Sres. Carey y compañía**, plaza de Ramiro 8. 3

**VAPOR CID**  
Fondeará en este puerto los lunes a las cinco de la tarde, y saldrá los miércoles a las cuatro de la madrugada, para Altea, Denia y Valencia.  
Admitirá carga, pasajeros y encargos.  
Consignatarios, **D. G. Carratalá é hijos**, calle de S. Fernando.

**UNICO DEPOSITO**  
de mosticos incrustados de esmalte, DE LOS SRES. NOVELLA Y GARCÉS.  
Azulejos de relieve, lisos, y lozetas de Mahon y Barcelona.  
**José Llobregat** calle del Cid, núm. 29, Alicante. 58

Fábrica de guantes de **Julian Gonzalez, Mayor, número 34.**