Ernesto Cazón García
-: Procurador de los Tribunales :-
y
Corredor Colegiado de Comercio
Plaza de la Constitución, 29, - LUGO

El Progreso

DIARIO POPULAR

AÑO XXII

LUGO, DOMINGO 21 DE JULIO DE 1929

Fundador propietario: D. Purificación de Cora y Más-Villafuerte

OFICINAS Y TALLERES: MANUEL BECERRA, 4

NÚM 6.819

Pinturas Barnices Aguarrás Brochería. etc., etc.
La casa más importante
Almacenes: Demetrio Alvarez
M. Becerra, 14 - Apartado, 20 - Teléfono, 54

La prensa de provincias

El peligro está en el aire

Han pensado las empresas periodísticas de provincias en el peligro que les amenaza. ¿Se previenen para conjurarlo?

Porque el peligro existe, positivo y cierto. Pende sobre sus cabezas, como la famosa espada de Dámocles. Viene del aire. Y sin cabello que bridadizo que lo sujete.

La aviación cobra impulso fantástico en todo el mundo. A los veinte años de haber maravillado al mundo los hermanos Wright con su vuelo de un kilómetro, aviadores de todas las naciones cruzan de un salto los continentes más extensos y las llanuras oceánicas.

Resuelto el problema de aprovisionar los aparatos voladores en pleno vuelo, ya no queda duda de que los anchos caminos del aire son las rutas del porvenir. Acaso fuera más propicio decir que son las del presente.

La aviación comercial va pisándole la retaguardia a esa otra aviación deportiva y trágica de los «records» y de las audacias maravillosas.

Hace pocos meses cayó en mis manos un gráfico de la aviación comercial alemana. Las líneas aéreas tejen una espesa tela de araña sobre el territorio germánico. Solamente de Berlín parten cuarenta y dos líneas aéreas que hacen servicio diario de ida y vuelta con diversos puntos del perímetro imperial.

Claro es que Alemania ha realizado en este sentido, un esfuerzo verdaderamente sobrehumano.

Instigada por su sed de desquite y maniatada por los tratados subsiguientes al Armisticio intensifica cuanto puede la aviación comercial.

Pero si no tan tupidas, la aviación comercial teje telas de araña muy semejantes sobre el suelo inglés, sobre el suelo italiano, sobre los Estados Unidos de Norteamérica...

En España, la causa de la aviación comercial empieza a tejer su tela maravillosa sobre nuestro país también.

En el transcurso de pocos años los aviones comerciales cruzarán sin descanso en todos los rumbos. Pondrán en contacto casi inmediato el centro y los extremos de la Península.

Ahí está el peligro para los periódicos provincianos. Los aviones comerciales llevarán correspondencia, paquetes de Prensa...

¿Han pensado en esto las empresas periodísticas de provincias? ¿Han meditado lo que puede ocurrirles el día no lejano en que los periódicos de Madrid puedan vocearse en provincias a las dos horas de salir de las máquinas?

Porque el peligro no es nada quimérico, ni nada remoto. Dentro de poquísimo tiempo las avionetas alcanzarán el precio que hoy llevan los automóviles de serie. A los grandes periódicos de la capital les será fácil establecer servicio propio.

Y entonces ¿qué? Un hecho bien reciente avisa el peligro inmediato. Antes los trenes rápidos no llevaban correspondencia. Desde que algunos la llevan, los periódicos locales han sentido los efectos de la competencia en algunas poblaciones que reciben unas horas antes los de Madrid.

Se trata de un simple anticipo de muy pocas horas. No obstante basta para que vendan menos los periódicos locales de la mañana y para que queden totalmente desplazados los periódicos de tarde.

Se dirá que la crónica local, provincial o regional es sostén seguro de los periódicos de provincias. Cierto. Mas ello no es motivo suficiente para que miren con indiferencia el peligro que les amenaza.

Se lee más cada día. Cierto también. Pero el número de lectores no aumenta en la proporción y con la rapidez necesarias, para que el equilibrio no se altere al cambiar las normns de transporte.

Vivimos en un país de muy escasa curiosidad espiritual. En términos generales el español que lee un periódico cree haber satisfecho todas las curiosas apetencias de su espíritu.

—Dicen todos lo mismo—filosofa tranquilamente.

Y se atiene a su favorito, sin preocuparse de buscar en otros lo que aquél silencia.

El día que los periódicos de Madrid lleguen a provincias con la tinta fresca, dos tres horas después, de salir de máquinas, la Prensa de provincia recibirá un golpe muy serio.

Perecerán los periódicos de frágil raíz. Y los que ahora viven con esplendidez relativa quedarán condenados a una vida precaria.

¿Apreciones sin absurdas? Nada de eso. El hecho concreto, categórico, está ahí, lleno de sugestiones para las empresas y para los profesionales del periodismo provinciano.

Meditarán unos y otros, si no se preocupan de él y se apercibirán a la defensa.

JUAN JOSE LORENTE.

Profesión Religiosa

Según ayer habíamos anunciado tuvo lugar en la iglesia de Religiosas Agustinas de esta ciudad, la solemne y conmovedora ceremonia de profesión religiosa de la joven y virtuosa novicia Sor María de las Mercedes de Cristo Rey (en el siglo, Merceditas López Tella).

En tan solemne acto ofició el Muy Ilustre Sr. Vicario general del Obispado, D. Ramón Sindín, celebrándose una misa cantada en la que actuaron como ministros de altar los señores D. David Vázquez capellán de la Comunidad y D. Andrés Arias capellán del Hospital. A la terminación de la ceremonia, el vicario general dirigió a la nueva religiosa una hermosa plática, haciendo resaltar los beneficios que el Señor concede al alma, llamándole a estado tan sublime y separándola en su amorosa providencia de tantos casos y peligros como el mundo encierra.

Apadrinaron a la joven novicia su tío el laureado comandante de Infantería D. Heli R. de Tella y Canto y la virtuosa Srta. Genoveva Cornide, asistiendo a la ceremonia distinguida concurrencia.

Al enviar a la Comunidad de Agustinas nuestra enhorabuena la hacemos extensiva al abuelo de la nueva monja D. Policarpo Tella, nuestro querido amigo, haciendo votos por que tan apreciada Comunidad pueda contar con una nueva santa.

Joyería Platería **MANSO** Optica-Relojería

Los paseos de hoy

Programa de las obras que ejecutará la música del Regimiento, hoy domingo, de doce y media a dos:

1.ª «Juegos florales», pasodoble. — J. Reyes Bartlet.
2.ª «Granada», serenata. — Albéniz.
3.ª «A foliada». — Chané.
4.ª «L'Arlesiem». — Bizet.
5.ª «Brisas de Málaga», pasodoble. — Marquina.

Programa de las obras que ejecutará hoy en el Parque la banda municipal, de siete y media a nueve y media de la noche:

1.ª «Brisas de Málaga», pasodoble. — P. Marquina.
2.ª «Las castigadoras», schottis. — F. Alonso.
3.ª «Hacia el Oasis», intermedio. — C. Roig.
4.ª «Las aviadoras», selección. — Alonso y Belda.
5.ª «La calesera», pasodoble. — Alonso.

LOS QUE VIAJAN

Salió para la playa de San Juan de Cobas, el sobrestante de Obras públicas, D. Francisco Ramos Cadórniga con su familia.

—Después de haber pasado unos días en Lugo, procedente de Cádiz, salió ayer para La Coruña, D. José de Santiago y Charfolé.

—Llegó de Parga el maestro nacional de Guriz, D. Manuel Abel.

—De Oural, el también maestro nacional de aquel pueblo, D. Jesús López y López con su esposa.

—Para Miño, la señora de Fraga con sus bellas hijas.

—Se encuentra en Lugo, el representante de la casa «Material Industrial», de Gijón, nuestro estimado amigo D. Alfonso Fernández.

DE CARABINEROS

Se hizo cargo de la jefatura del servicio de Carabineros de Lugo, el comandante, recientemente destinado, D. Isaac Llópis.

Lea V.
EL PROGRESO

EN CASA DEL DENTISTA
—¿Cinco duros por sacarme de la boca un huesecito? No lo puedo pagar. Puede usted quedarse con él.

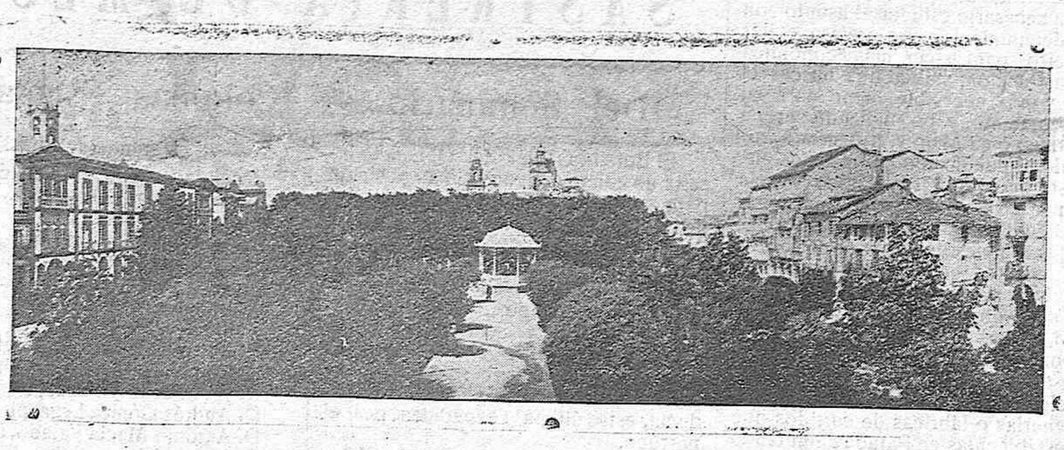

De Lugo moderno.—Una interesante vista de los jardines de la plaza Mayor (Foto Alvite)

EL PROGRESO hace veinte años

21 de julio de 1909.—Seguía siendo la actualidad palpitante, la guerra de Melilla.

El Rey tenía el propósito de ir a Melilla, habiéndose opuesto el Gobierno a este deseo. Comentábase muy favorablemente el gallardo propósito de D. Alfonso

Se prohibió la colocación de pizarras y transparentes de los periódicos, adelantando las noticias de Melilla.

En el Atalayón continúa la lucha.

Los moros de Alhucemas tienen el decidido propósito de atacar a Melilla. Adóptanse todo género de precauciones. Los rifeños realizarán el ataque, acometiendo por la posicion de Rostrogordo.

La actividad con que se viene haciendo el llamamiento de reservistas es muy comentada. El lujo de fuerzas que se trata de desplegar; produce alarma en la opinión.

La embajada marroquí que se encuentra en Madrid, fué repetidas veces silbada por el público.

Por orden telegráfica se procedió por el Parque Regional de Campaña, establecido en Lugo, a remesar con toda urgencia a Melilla 300 tiendas de campaña.

INFORMACIÓN NACIONAL

En torno a la admisión de nuevos asambleistas acordada por el Gobierno

(POR TELÉFONO)

El decreto que acaba de aprobarse, está siendo comentado.—La Prensa coincide en que los personajes políticos interesados, deben aceptar el puesto que se les ofrece en la Asamblea Consultiva

Madrid, 20-22'00.

La admisión de nuevos asambleistas

Sigue dando lugar a muchos comentarios el acuerdo adoptado por el Gobierno en el Consejo que celebró últimamente, de dar entrada en la Asamblea Consultiva Nacional, a los ex-presidentes del Consejo de ministros, a los ex-presidentes de las Cámaras legislativas y a representantes de otros Centros y entidades.

Los nuevos asambleistas por derecho propio

En virtud del decreto aprobado anteayer por el Gobierno, podrán ser miembros de la Asamblea Consultiva, por derecho propio, los señores conde de Romanones, marqués de Alhucemas, Alvarado, Sánchez de Toca, Sánchez Guerra, Villanueva (D. Miguel), conde de Bugallal, y D. Melquiades Alvárez, once representantes de Universidades, otros once de Academias, tres de los Sindicatos Católicos, cinco de la Unión General de Trabajadores, cuatro de los Colegios de Doctores y de Abogados de Madrid y Barcelona y uno por la Asociación Pro-Sociedad de Naciones.

Yanguas y los periodistas

El presidente de la Asamblea Consultiva Nacional Sr. Yanguas Messía, recibió hoy a los representantes de la Prensa, con los que conversó algunos momentos.

Al ser interrogado el Sr. Yanguas por los periodistas, manifestó que la reforma que se introduce en la Asamblea, admitiendo a los nuevos miembros de dicho organismo consultivo, ha sido un deseo coincidente del Gobierno y de la Sección primera de la Asamblea, para así dar una amplitud de contrastes al discutir el proyecto de reforma de la Constitución.

Romanones, Villanueva y Sánchez de Toca, conferencian

Hoy salió para Hendaya, el ex-presidente del Consejo de ministros y jefe del partido liberal español, señor conde de Romanones.

Antes de salir de Madrid D. Alvaro de Figueroa, celebró una conferencia con los señores D. Miguel Villanueva y D. Joaquín Sánchez de Toca.

Aunque en concreto nada se sabe acerca del asunto que dió motivo a esta conferencia de los tres citados personajes políticos, se cree fundadamente que trataron de lo referente al acuerdo del Gobierno de conceder puestos en la Asamblea Consultiva Nacional a los ex-presidentes del Consejo y de las Cámaras parlamentarias, así como a los representantes diversos Centros y entidades.

Comentarios de la Prensa

Los periódicos madrileños comentan este importante acuerdo del Gobierno ampliamente.

«El Imparcial» excita a los interesados por el decreto de referencia, a colaborar con el Gobierno, en el sentido que estimen pertinente, aceptando los puestos que se les ofrecen.

«El Debate» dice que los políticos que se inhiban de aceptar los cargos de asambleistas, al ser requeridos por el Gobierno, demostrarán que solamente están capacitados para una labor negativa.

«A B C» afirma que contraen grave responsabilidad para con el país, los hombres políticos que se nieguen a aceptar los cargos que el Gobierno les brinda.

Es evidente—dice «A B C»—que si la proyectada reforma constitucional la repudian la Prensa y la Asamblea, no la aprobará el Gobierno.

El órgano oficioso de la dictadura «La Nación», ocupándose de este interesante asunto, reproduce el comentario de «A B C», y dice que el requerimiento del Gobierno no envuelve el menor compromiso de aceptar otros puntos de vista que aquellos que logren ganar su condición, después del debate acerca del proyecto de nueva Constitución.

Tampoco existe por parte del Gobierno—agrega el periódico oficioso—el propósito de llegar a ninguna transacción a base de mantenar la Constitución de 1876, por considerarla ineficaz.

El decreto será firmado en agosto

Parece que hasta el próximo mes de agosto, no será firmado por el Rey, el decreto por virtud del cual tendrán derecho a puesto en la Asamblea Consultiva Nacional, los ex-presidentes del Consejo de ministros y del Senado y del Congreso, así como los representantes de la Unión General de Trabajadores, de las Uiversidades, Academias y otros Centros.

Estella en El Escorial

Dicen de El Escorial, que el presidente del Consejo de ministros general Primo de Rivera, visitó la fábrica de chocolates de Matías López, en donde impuso la Medalla del Trabajo al obrero Ortíz, el cual cuenta 90 años de edad, y lleva muchos años empleado en la fábrica mencionada.

En la Jefatura de Aeronáutica

Los intrépidos aviadores tripulantes del avión «Jesús del Gran Poder», capitanes Iglesias y Jiménez, estuvieron hoy en la Jefatura Superior de Aeronáutica, mostrando a los jefes de dicha dirección, los álbumes que les han sido entregados por las colonias españlas de las Repúblicas americanas que visitaron durante su «raid» por el Nuevo Continente.

Ministros de viaje

Salió hoy para Zarauz, el ministro de Economía Nacional señor conde de los Andes.

También marchó a Comillas, donde se encuentra su familia, el ministro de Hacienda Sr. Calvo Sotelo.

El verano regio.—Rasgo altruista de la Reina

Participan de Santander, que S. M. la Reina Doña Victoria Eugenia, ha hecho un donativo de 200 pesetas a una familia de pescadores, cuya mujer acaba de dar a luz tres criaturas, de un solo parto.

La Real familia estúvo esta mañana en la playa del Sardinero.

Los Infantes pasearon también por la población.

Guadalhorce en Cataluña

Comunican de Barcelona, que ha llegado a Reus, donde fué cariñosamente recibido, el ministro de Fomento señor conde de Guadalhorce.

Después de visitar los pantanos existentes en la zona de Reus, el conde de Guadalhorce marchó a Barcelona; en cuya capital se le tributó una grandiosa acogida.

Almorzó el ministro de Fomento con las autoridades barcelonesas y después continuó viaje con dirección a Puigcerdá, donde mañana asistirá, en representación del Gobierno, al solemne acto inaugural del ferrocarril transpirinaico.

Firma de un Convenio

Hoy se ha firmado en Madrid, el Convenio de Arbitraje entre España y Colombia.

Un nombramiento

Ha sido nombrado presidente de la Junta Nacional encargada de erigir el Monumento del Quijote, en El Toboso el ex-ministro y presidente de la Asociación de la Prensa de Madrid, don José Francos Rodríguez.

La Ofrenda al Apóstol Santiago

De Santiago de Compostela participan que el día 25 del actual llegará a aquella ciudad, el ministro de Gracia y Justicia D. Galo Ponte, quien hará este año la Ofrenda al Apóstol, en nombre de S. M. el Rey.

En honor del citado ministro se verificarán diversos actos en Santiago de Compostela.

Máquinas de escribir y coser,
Venta de cintas y accesorios
Taller de reparaciones.
Casa Veloso.—LUGO.

La verbena de los camareros

Para hoy, a las diez de la noche, está anunciada la verbena organizada por la Sociedad de Camareros de Lugo.

Se celebrará este festival, como es sabido, en el Campo municipal de Feria.

Dará comienzo a las diez de la noche.

El Campo de Feria ha sido profusamente iluminado, habiéndose levantado un templete para la música en el centro.

La fiesta, que promete resultar muy animada, será amenizada por una numerosa y bien afinada banda de Villalba.

El ambigú estará, ¡como nó!, estupendamente bien servido.

Para esta fiesta se reservará el derecho de admisión.

Crónica de sociedad

Ayer, a las diez y media de la mañana, en la iglesia de Santa Lucía de La Coruña, contrajeron matrimonio el abogado ferrolano D. David Pérez de Castro y la bella señorita María de los Dolores de la Rocha.

Fueron padrinos los padres de la novia.

Bendijo la unión el obispo de Plasencia, Dr. D. Justo Rivas Fernández. que esta temporada se encuentra en Santiago.

Los novios recibieron muchas felicitaciones.

Sociedad Cooperativa de Casas Baratas y económicas de Lugo

Se convoca a los asociados a una reunión que tendrá lugar el martes próximo, día 23 de los corrientes, a las ocho de la tarde, en el Salón de Sesiones de la Casa Consistorial, encareciendo la asistencia por tener que tratarse asuntos de importancia.

Lugo 20 de julio de 1929. - El presidente, *Antonio Miño Seoane.*

Vacante de médico

Se halla vacante la plaza de médico titular de la primera zona del Ayuntamiento de Begonte, por jubilación del que la desempeñaba, anunciándose su provisión en propiedad durante el plazo de treinta días, durante el cual los aspirantes pueden enviar sus instancias a la Secretaría del citado Ayuntamiento.

El agrsciado con el nombramiento disfrutará el haber anual de 2.500 pesetas como titular, más 250 de remuneración como inspector de Sanidad, sin perjuicio de los demás emolumentos que le señalan las disposiciones vigentes.

Charlas para EL PROGRESO

GLORIA PURA... 1847 a 1875

Tercera charla

Ya conocemos el famoso Lucus Augusti de 1847 con todos sus encantos..., sus calles mejores, San Pedro, Batitales, Traviesa, Cruz, Ruanueva, Tinería... ¿que tienen Vds. que desear? ¿y de sus plazas que hay que decir? La Plaza Mayor con sus estrechos, bajos y mal amparados soportales, paseo de canónigos y señoritos de rancia estirpe; el cantón preferido por la juventud aristócrata para tomar el sol los días de fiesta después de oír la misa de 12 en la Catedral; la alameda donde las niñeras y los soldados sentados en unos bancos de piedra, de colosales dimensiones, charlaban entusiasmados mientras que los niños jugaban al corro y cantaban alegres canciones. La plaza del Hospital en donde las fuerzas de la guarnición practicaban el ejercicio militar. El campo de San Roque en donde se celebraba en los primeros días de Octubre de cada año la renombrada feria de San Froilán, a la que acudian cientos de personas de los pueblos de los alrededores para provistarse de todo lo más necesario por cuanto en esa época en los pueblos se carecía de comercio siendo indispensable acudir a la Capital aprovechando la estancia de los ambulantes que con sus géneros venian a las ferias de San Froilán.

Otro de los paseos, el principal de Lugo, por qué no había otro en mejores condiciones, era la Muralla, desde la cual se divisaba el extenso panorama del Miño con sus orillas cuajadas de arbolado; las verdes praderias del puente y San Lázaro; La Chanca y Paraday con sus notables fábricas de curtidos y sus bien cultivadas huértas y más allá Castelo, Gallegos, Las Gándaras, San Cibrao y otros pueblecitos y caserios de los que entre la expesura de sus sotos y robledas, se destacan sus blancas casitas y sus Iglesias con esbeltas espadañas y campanarios..., pero..., había que conformarse con ver estas hermosuras desde la muralla o desde la carretera general, pues la falta de caminos transitable no permitian a los Lucenses disfrutar de los encantos del Miño y del campo tan bello en los alrededores de la Capital.

Algunos sin embargo se atrevian a llegar al alto de Las Pias, *al Castiñeiriño* después de recorrer todo el acueducto, para llegar al punto de nacimiento de las aguas de Lugo; otros más decididos la emprendian por la calzada que conduce al puente, para desde él admirar las frondosas margenes del Miño y luego volvian con trabajo la ascensión y regreso por la empinada y escabrosa calzada.

Y si Lugo era así en 1847. ¿Como sería unos años antes? Sin alumbrado público, sin agua y sin industrias, más que Pueblo parecía un mal poblacho.

Y así en este estado letárgico permaneció Lugo durante muchos años, hasta que un acontecimiento imprevisto produjo un movimiento convulsivo con el cual parece que despertó de su sueño.

El anuncio del viaje de Isabel II a Galicia, originó en esta capital deseos de regeneración, ansias de algo nuevo; aire, vida, evolución; salir del estrecho recinto en que se vivía; deseos de ensanche y para ello, la primera idea, fué abrir una nueva puerta en la muralla para inaugurarla con la entrada de los Reyes y para recuerdo de esa grata visita se le bautizó con el nombre de *Puerta del Príncipe Alfonso.*

Desde la plaza de San Fernando se abrió una calle que pasando por la nueva puerta, empalmaba derechamente con la Carretera de La Coruña y el callejón de San Marcos angosto y tortuoso se convirtió en ancha calle, lo mismo que el otro callejón que partiendo de la Plaza de Santo Domingo y pasando por delante del convento de La Nova, desembocaba en la Plaza Mayor.

Estas dos nuevas vías se llamaron de San Marcos y de la Reina, y las obras se ejecutaron con tanta rapidez que el día *13 de Septiembre de 1858* pudieron los Reyes entrar en Lugo por la Nueva puerta a las 3 de la mañana y atravesando el pueblo por las nuevas calles de San Marcos y Reina y por las Plazas de Santo Domingo y Mayor, calle Traviesa, Cruz, Palacio y Catedral pudieron llegar al Palacio episcopal donde tenían preparado su alojamiento.

Como consecuencia de la visita de SS. MM. a Lugo y como recuerdo la Reina D.ª Isabel envió *un donativo de gran importancia... 360 mil reales* para la construcción de un Hospital y en efecto se comenzaron los trabajos para convertir en una realidad el proyecto indicado por D.ª Isabel II.

Una R. O. de 24 de Diciembre de 1864 ordenaba la inversión de la cantidad donada por S. M. en las obras de construcción del Hospital llamado de Isabel II.

El arquitecto Sr. Luque comenzó los trabajos de gabinetes y pronto presentó el proyecto, planos y memorias de un suntuoso hospital.

Mientras tanto la Diputación nombraba comisiones para elegir terrenos y estudiar las condiciones higienicas y éstas trabajaron con tanto entusiasmo que *después de seis años* informaron que el mejor emplazamiento para el nuevo hospital eran los terrenos que en la calle San Marcos ocupaba la Capilla y cementerio de San Marcos agregándole los terrenos contignos hasta la muralla.

Este informe ocasionó sendas pro-

(c) Ministerio de Cultura 2005

testas entre ellas una firmada por tres señores de la misma comisión informadora, que no estaban conformes con el emplazamiento propuesto por sus compañeros; eran los firmantes de esta protesta elevado a la Exma. Diputación en Mayo de 1870 personas de elevada cultura y conocimientos como el ingeniero D. Angel del Hoyo y los médicos don Pedro Ortiz y Soto y D. Segundo Castro Pita, pero de nada sirvió la razonada protesta de tan cultos señores y *prevaleció el criterio de la mayoria...*

Ya en esta época, comenzaban los zánganos su trabajo de obstrucción.. y *la ignorancia venció a la ciencia por moyoria de votos.*

Terminado años después, el magnifico hospital de Isabel II, comenzaron sabrosas discusiones acerca del destino que se iba a dar al nuevo edificio pues no era posible destinarlo a Hospital *por el enorme gasto que suponía el sostenimiento de aquel monstruoso edificio y además porque los enfermos pobres no necesitaban aquellos lujos, ni aquellas tan amplias dependencias.*

No era posible destinar a Hospital aquel edificio puesto que no reunía las condiciones higiénicas necesarias para aquella clase de establecimientos como habían informado los señores anteriormente citados en su bien razonada protesta.

Así pues la Excma. Diputación acordó instalarse en el nuevo edificio, burlando groseramente la R. O. de 24 de Diciembre de 1864 y la voluntad de la caritativa Reina D.ª Isabel II que expontáneamente se ofreció a costear las obras de tan necesario e indispensable hospital.

Ya tenemos en escena a los famosos HOMES DE LUGO, que en oculta lucha, consiguieron que la vanidad venciese a la caridad.

¿Qué importaba que los desgraciados enfermos se pudriesen amontonados en aquellas habitaciones del desvencijado caserón conocido con el nombre de Hospital de San Juan de Dios, si los Sres. Diputados disponían de un lujoso Palacio para reunirse?

Era necesario de todos modos el buscar con urgencia un nuevo alojamiento para albergar los pobres enfermos a los que acababan de usurparles el hospital que la Reina costeó y que los Sres. Diputados se apropiaron sin otro derecho que la Ley de la fuerza.

El Ayuntamiento de Lugo se vió precisado a desalojar el Hospital de San Juan de Dios que estaba ruinoso y habilitó para hospital parte del desmantelado convento de Santo Domingo; y allá en la parte posterior que ocupaban las escuelas públicas... se acomodaron los enfermos pobres de la Provincia a los cuales se les privó del derecho de ingreso en el Real Hospital de Santiago, quizá por causas que la Excma. Diputación no desconoce, y que datan del año 1860.

La Excma. Diputación no por eso dejó de atender a los enfermos pobres que de distintos puntos de la Provincia acudían al Hospital Municipal de Lugo.

Muchos años después, visto el abandono en que la Diputación tenía los enfermos en el Hospital Municipal se vió precisado el Ayuntamiento a pedir un auxilio a la Diputación y ésta viendo lo justo de la petición, consignó en sus presupuestos *la irrisoria cantidad de 750 pesetas* que abonaría anualmente al Ayuntamiento, mientras no hubiese Hospital Provincial.

En los presupuestos Provinciales pueden verse los datos apuntados.

Trasladados los enfermos se procedió al derribo del ruinoso hospital de San Juan de Dios.

Con este traslado de los enfermos se creyó resuelto el problema del Hospital y la Diputación no volvió a preocuparse de un asunto de tan pequeña importancia.

En aquellos momentos había que pensar en una cuestión de vital interés para Lugo... *el ferrocarril de La Coruña a Madrid... su paso por esta Capital... la estación...* esto último sobre todo, era el tema del día...

¿Dónde conviene a Lugo?...

Los que mejor discurrían hablaban de Montirón, de Albeiros, de Abuín, de San Roque, de la carretera de la Coruña...; OTROS, *desde el primer momento, indicaban terrenos de su propiedad*, PARA DAR FACILIDADES, porque eran amantes de Lugo... y estaban dispuestos a todo sacrificio...

Era necesario estudiar el asunto con todo detenimiento... era preciso evitar kilómetros para hacer más económica la construcción; había que buscar el mejor y más accesible lugar para su emplazamiento, y no pudiendo ser en el Carmen o en Magoy, procurar aproximarlo al pueblo todo lo más posible.

Esto que era lo más lógico y más racional no se ha podido conseguir (quizá en el ánimo de todos estén las *secretas* razones de ello) por no rodear unos cuantos centenares de metros, cuyo importe no modificaría el coste total de la obra; sea lo que fuere, es lo cierto, que se emplazó la estación en el peor barranco de los alrededores; sería tal vez teniendo presente, que las principales industrias de Lugo, eran las tenerías o fábricas de curtidos que hay establecidas en Paraday, limitando con la calzada romana de Mondoñedo; por esto tal vez la Compañía de ferrocarriles del Noroeste imponiéndose un *costoso* sacrificio, se decidió a emplazar la estación en lugar tan angosto y peligroso como es el que hoy ocupa, pues para entrar los trenes ascendentes tienen que bajar una larga y pronunciada pendiente que dobla rápidamente al llegar a la estación y que luego continúa otros doscientos metros hasta llegar al monumental viaducto que salva el barranco de la Chanca, que si bien sirvió para economizar algunos kilómetros de recorrido, aumentó considerablemente el coste total de la obra en casi un par de millones. Hoy tocamos todos las consecuencias de tan funesto error, pues al tratar de llevar a cabo las obras de ensanche de la estación, se tropieza con los enormes inconvenientes de *falta de sitio*, pues en ese maldito barranco nada se puede hacer.

En la próxima charla, me ocuparé de las mejoras realizadas en Lugo como consecuencia de la inauguración del ferrocarril Madrid-Coruña.

Xan Sortsac de Lugo.

Lugo 21 Julio 1929.

Necrología

En su casa de Los Nogales, dejó de existir, después de haber recibido los Santos Sacramentos, el secretario judicial de aquel distrito D. Jesús Ossorio y Carro.

Por sus excelentes dotes de carácter afable y bondadoso, contaba con numerosas simpatías, siendo su muerte muy sentida.

A sus deudos y en especial a su hermano político, nuestro apreciable amigo, el teniente retirado de la Guardia civil, D. Pedro Gandoy Páramo, enviamos la expresión más sincera de nuestro pésame.

***

Muy concurridas se vieron la misa de Gloria celebrada ayer a las once de la mañana en la iglesia parroquial de Santiago y la conducción del cadáver al cementerio, de la niña María Luisa Salvador Souto, verificada a las ocho de la tarde.

Reiteramos la expresión de nuestro pésame más sentido a sus afligidos padres, quienes nos ruegan que en su nombre démos las gracias a las numerosas personas que se dignaron asistir a ambos actos.

***

La familia de la finada señorita Natalia Seijas Cabanas, dá las más rendidas gracias a todas las personas que se han dignado asistir a los funerales y conducción del cadáver al cementerio.

SE TRASPASA

el CAFE SUIZO, establecido en amplios salones, de la calle del Conde de Pallares, de esta ciudad, con todos los enseres a él inherentes y los aparatos para cine y cabina Contiene terraza y hermoso jardín.

Dirigirse a la Agencia de negocios de MANUEL F. REIJA, S. Marcos 27 1.º Teléfono 29, LUGO.

NUNCA SOÑE.....

verme libre de las cucarachas que invadían mi casa, hasta que compré por 0,95 un paquete del matacucarachas «DEL CASTILLO» con el cual y en una sóla noche exterminé toda la raza.

Farmacias y Droguerías

Benito A. Gómez
MEDICO-CIRUJANO
Ex-Ayundante de la facultad de medicina de Santiago. Ex-Interno del hospital de Santiago
OPERACIONES
Y
Consulta de enfermedades quirurgicas
RAYOS X
Consulta de 11 a 2
Gratuita para pobres los lunes y miércoles de 4 a 6
Plaza de Santo Domingo 8 Pral.
Teléfono 208 LUGO

Lleve Vd. sus trajes a teñir y limpiar a «Los Mil Colores» San Roque 56 y Plaza Mayor 19

Almacenes Castro Ves
RONDA DE CASTILLA, NÚM. 52
TELÉFONO 274.—APARTADO 29
Accesorios para automóviles
Gran Stock de CUBIERTAS y CAMARAS de las mejores marcas
Material eléctrico para instalaciones
PROYECTORES Y FAROS ELÉCTRICOS Y PARA CARBURO
Agencia del alumbrado MAGONDEAUX
Estufas, Calentadores de baño y Lámparas PETROMAX
Hornillos RADIUS
STOCKISTA de los rodamientos S K F
Carburadores I R Z—Acumuladores para automóviles
LUBRIFICANTES
Almacenes CASTRO VES
RONDA DE CASTILLA NÚM. 52
TELEFONO 274.—APARTADO 29

La Casa de los Trajes
PAÑERIAS CENTRALES
Conde Pallares. 18
Hoy gran exposición, vea los escaparates
SASTRERIA DE MESA

Del Seminario

El Boletín Oficial del Obispado inserta un edicto convocando a oposición para cubrir dos famulaturas con cargo de barbero, recientemente creadas en el Seminario Conciliar por el Excmo. señor Obispo.

Según el aludido edicto, podrán tomar parte en las oposiciones los alumnos de Filosofía y Teología, solicitándolo del señor Rector, a cuya instancia deberán acompañar certificaciones de estudios, de pobreza y de buena conducta, estas últimas expedidas por el párroco.

El plazo para la presentación de las instancias terminará al día 31 de octubre próximo y las oposiciones comenzarán en los primeros días de Noviembre.

Los agraciados, además de las obligaciones de los fámulos, que sean compatibles con su cargo, tendrán la de cortar el cabello a los seminaristas y afeitar cuando se les ordene.

Colonias Escolares

La suscripción

Recaudado en EL PROGRESO:
Suma anterior, 99 pesetas.
Doña Justa Datas, 5.
D. Manrique Chouzas, 5.
Suma y sigue, 109 pesetas.

Cantidades recibidas en el Gobierno civil. (Tercera relación):
Suma anterior, 315'50 pesetas.
D. Jesús Bal, 25.
D. José Pardo y Pardo, 5.
D. Andrés Gómez Legaspi, 5.
D. Antonio Macía Valado, 5.
D. Martín Lázaro Calvo, 5.
D. Emilio Domínguez, 5.
D. Bautista Varela Fernández, 10.
Total, 375'50 pesetas.

EL PROGRESO se vende en Madrid en el quiosco de Teófilo Gómez, calle de Alcalá 22, frente a la «Maison Dorée.»

INFORMACIÓN GENERAL

Se considera inminente la guerra entre Rusia y China

(POR TELEFONO)

Otras interesantes noticias de Madrid, provincias y extranjero

Madrid 20 23'15

Madrid y provincias

Las curaciones por el método Asuero

El médico de esta Corte Dr. Del Amo, sigue practicando con franco éxito, curaciones por el procedimiento del famoso médico vasco Dr. Asuero.

Dos niños gravemente heridos

En la carretera de Extremadura y a inmediaciones de Madrid, ocurrió una sensible desgracia.

Cuando varios niños se hallaban jugando al lado de una portada de hierro, ésta se desprendió, alcanzando a dos de las criaturas, las cuales resultaron heridas de gravedad.

Contaban ambos niños, cinco años de edad, aproximadamente.

Más detenciones de groseros

Hoy ha detenido la Policía de esta Corte, a otros cuatro individuos, por piropear groseramente a señoras.

Para evitar estos actos de mala educación, se ha montado en Madrid un servicio especial de vigilancia.

El vuelo alrededor del mundo del «Conde de Zeppelín»

Se recibieron noticias en Madrid, dando cuenta de que el médico vasco D. Jerónimo Mejía, único español que ha logrado pasaje para viajar a bordo del dirigible alemán «Conde de Zeppelín», en el «raid» que éste acometerá próximamente para dar la vuelta alrededor del mundo, ha recibido una carta del Dr. Eckener, participándole que la mencionada aeronave hará un vuelo de prueba a los Estados Unidos y anunciándole que el día 15 de agosto debe estar en Berlín, para iniciar el vuelo alrededor del mundo a bordo del expresado dirigible.

Hallazgo de importancia en Africa

En la Dirección General de Colonias y Marruecos facilitaron a la Prensa una nota dando cuenta de que en la Necrópolis de Lisus (Marruecos), se ha descubierto una estela funeraria con leyenda púdica, análoga a la que existe en el Museo del Louvre, de París.

Se concede gran importancia a este hallazgo.

Las tormentas

Sigue reinando el régimen de tormentas, en diversos puntos de España.

De Toledo participan que en el pueblo de Mazatambro, perteneciente a aquella provincia, un rayo incendió la Casa-Ayuntamiento.

Las pérdidas materiales son de bastante importancia.

La Semana de Aviación de Donostia

San Sebastián.—Han llegado a esta capital, procedentes de diversos puntos de España, varios aparatos de Aviación, con motivo de la Semana Aérea próxima a celebrarse.

Al aterrizar uno de los aparatos, se le rompió una rueda, pero por fortuna, el percance no tuvo moyores consecuencias.

Una boda accidentada

Valencia. — Está siendo muy comentado un caso curioso acaecido esta mañana en esta capital.

En la iglesia de San Valero, iban a contraer matrimonio dos jóvenes.

Cuando los novios y sus acompañantes se dirigían hacia el altar del templo, se presentó una mujer diciendo que el novio era su marido.

Esta declaración de la desconocida, que lleva consigo tres niños de corta edad, dió origen a gran estupefacción y enorme escándalo.

Hubo necesidad de suspender la ceremonia nupcial.

Posteriormente, el asunto tuvo un cambio de aspecto, pues el novio presentó toda su documentación en regla, incluso la fé de soltería.

El hecho, según se pudo averiguar horas después, se debió a una confusión, por lo que la boda se verificó más tarde.

Naufragio de una embarcación

Málaga.—Esta madrugada, en las cercanías de este puerto, el vapor «Vicente Puchol» abordó al pesquero dedominado «San Francisco», el cual se hundió.

La tripulación del buque naufragado, pudo ser salvada inmediatamente después de haber acaecido el abordaje.

Un loco que tira el dinero

Sevilla. — Un individuo llamado Francisco Martínez, tuvo que ser detenido y recluido, porque se dedicaba a romper en pedacitos muy pequeños, los billetes de Banco.

La reclusión del demente aludido, se realizó a instancia de sus familiares, que disfrutan buena posición económica.

Asamblea Nacional de Fútbol

San Sebastián.—Se ha inaugurado en esta capital, la Asamblea Nacional de Fútbol.

Quedó aprobada, con algunas observaciones hechas por diversos delegados, la Memoria anual.

Después, se designó una Comisión encargada de revisar las cuentas

Presentáronse tres proposiciones referentes a la forma en que ha de confeccionarse el calendario para jugar el próximo campeonato nacional.

Las sesiones de la Asamblea de Fútbol, continuarán en días sucesivos.

Regreso de un equipo barcelonés

Barcelona.—Ha regresado de su excursión, el equipo de fútbol barcelonés «Deportivo Español» que capitanea el gran Ricardo Zamora.

A recibir a los equipiers del expresado equipo, acudieron numerosos aficionados y admiradores.

Del asesinato de Pablo Casado

Barcelona.—El juez encargado de instruir el sumario por asesinato del industrial Pablo Casado de las Navas, suceso macabro que tanto apasionó a la opinión, ha tomado hoy declaración a varias personas, entre las que figuraban algunos empleados del ferrocarril.

Un buque-escuela yugoeslavo

Barcelona.—Fondeó en este puerto, el buque-escuela de guardias marinas de Yugoeslavia, «Dalmacia».

En la capital de Cataluña serán obsequiadísimos los marinos yugoeslavos.

De otro asesinato

En el bosque de Santa Coloma, donde fué encontrado asesinado Ignacio Durán, han sido encontrados varios objetos que pertenecieron a la víctima de este misterioso crimen,

Merodeadores detenidos

Badalona.—En las cercanías de esta ciudad, la Guardia civil detuvo a una banda de ladrones, formada por varios muchachos de mediana edad.

Desde hace tiempo venían merodeando por las afueras de la ciudad, habiendo cometido diversos robos.

Función teatral en honor a unos marinos

Santander.—Esta noche se celebra en el Teatro Pereda de esta capital. una brillante función teatral, en honor de los marinos de los buques de guerra españoles surtos en el puerto santanderino.

La masa coral de Bilbao

Santander.—Llegó a esta capital, con objeto de dar un concierto que despierta gran interés, la masa coral de Bilbao.

Los profesores que componen dicha colectividad coral, han sido cariñosamente recibidos en la capital de la Montaña.

Acerca de una falsificación de documentos

Valencia.—Se ha podido comprobar que la falsificación de documentos para exportar una importante partida de patatas. no obedecía a una broma, como se dijo en principie, si no que se pretendía con ello cometer una estafa.

Por este motivo se han practicado algunas detenciones.

De Marruecos

Para evitar la propagación de la glosopeda

Tetuán.—Por orden de las autoridades pecuarias, se han adoptado grandes precauciones y enérgicas medidas para evitar la propagación de la plaga de glosopeda que se advierte en los aduares de Gorfet.

Del extranjero

El conflicto chino-ruso

Londres.—Las noticias que se tienen acerca del conflicto surgido entre China y Rusia, no permiten abrigar esperanzas de solución.

En todas partes se advierte pesimismo respecto a la solución de tan grave problema, creyéndose que es inminente una guerra entre ambos países.

Línea férrea bloqueada

Pekín.—Los viajeros recientemente llegados a esta capital, afirman que la línea férrea del Transiberiano, está totalmente bloqueada por trenes abarrotados de tropas rusas.

El dinero chino en Rusia

Moscú.—Se asegura que en los Bancos soviéticos hay grandes sumas de dinero chino, creyéndose que pudiera adoptarse como represalia, la incautación del dinero aludido, por parte de Rusia.

Manifestaciones contra China en Norteamerica

Nueva York.—Numerosos elemementos rusos han formado una manifestación exteriorizando su hostilidad ante el Consulado de China, en esta capital.

Tuvo que intervenir la Policía para disolver a los manifestadores.

Se practicaron varias detenciones.

Entre los detenidos figuran tres mujeres.

Si parte Ud. en excursión,
Si baja Ud. a la playa,
Si pasea Ud. en automóvil,
Si asiste Ud. a un partido,
Si visita nuevos lugares,
o si sale sin rumbo fijo,
Lleve siempre consigo un
"Kodak"
y luego tendrá usted placer en hacer admirar y ver de nuevo sus fotos «Kodak», en las que fijó usted para siempre sus más gratos recuerdos.
Bazar de Quico
SANTO DOMINGO 4,
Trabajos del Laboratorio
tiene «Kodaks» desde 48 pesetas, y «Brownies», desde 21 pesetas.

Lechería La Montañesa
DOCTOR CASTRO 13
Pone en conocimiento del público que ésta acreditada Lechería, tiene leche fresca durante todas las horas del día y en buena clase, que recibe de las más importantes montañas de Guitiriz y Parga, la que se estableció el próximo pasado mes de noviembre. El público que la visita encuentra muchas más ventajas que en ninguna otra. No se dejen engañar. Visiten esta lechería, que les servirá buenas cualidades. Se sirve a domicilio y se admiten abonados por mes. También se vende queso de nata a precios muy económicos. No equivocarse Doctor Castro 13.

Jesús Rodríguez Pedreira
Médico
ESPECIALISTA EN
Enfermedades de los niños
Ex interno del Hospital de Santiago
DE LAS CLINICAS DE MADRID Y PARIS
Rayos X.-Electroterapia
Consulta de 11 a 1
Ronda de Castilla, 30-1.º Teléfono núm. 28
(Puerta de la Estación)

Casto González Méndez
Médico forense por oposición
Del cuerpo de Inspectores municipales de Sanidad
Ex Ayudante de los Drs. Cardenal y Varela Radio
MEDICINA GRAL.-CIRUJIA Y PARTOS
OPERACIONES
Rayos X.—Electroterapia
Consulta de 11 a 1 y de 4 a 5
Avenida de Moret 3 (Calle estación)

Dr. López Parño PIEL, SIFILIS Y VENEREAS
Avenida de Moret, 16 1.º-LUGO

SE VENDE
Un armoniun de 7 registros, con rodillera y teclado transpositor; una cama grande de nogal toda tallada y dos mesillas.
Todo en muy buen estado y en precio módico
En la Administración Principal de de Loterías informarán.

HIELO BAR
Mariscos, bocadillos, café expres, helados, refrescos y licores.
GRAN FABRICA DE HIELO -:-:- Pedid la superior cerveza
:- EL AGUILA -:
Depositario exclusivo: ENRIQUE SANCHEZ FERNANDEZ
San Marcos 5-Lugo Teléfono 176

Sun Insurance Office
COMPAÑÍA INGLESA DE SEGUROS.—FUNDADA EN LONDRES EN 1710
La Compañía de Seguros más antigua del mundo
Capital y reservas, exceden de pesetas 200.000.000
INCENDIOS — ACCIDENTES
Agente general en la Provincia de Lugo **José Rodríguez Olleros,** M. Becerra, 9

Máquinas de escribir, coser y calcular
Gran stock en máquinas Demountable, Underwood. Remington, Royal, etc., en viaje y escritorio.
VENTA DE ACCESORIOS, CLASES DE MECANOGRAFIA
TALLER DE REPARACIONES
Casa Veloso, M. Becerra, 17. Teléfono 207:-LUGO

BODEGAS ALTOBAR
Vinos finos de mesa tintos y blancos
Cerveza "La Alemana,,
Depósito Avenida de Moret núm. 11
LUGO
PROXIMA APERTURA

Gran Peluquería Higiénica
LA MEJOR INSTALADA EN LUGO REINA, 14, PRIMER PISO
PARA SEÑORAS
Secciones independientes :-: Especialidad en Ondulaciones :-: Electrica permanente :-: Marcel y al Agua :-: Manicura :-: Tintes :-: Postizos y asuntos de belleza en general :-: Siempre novedad en arreglo de melenas
PARA CABALLEROS
Espacioso salón gran confort e higiene :-: 6 sillones americanos 6
Discreta y hábil dependencia
REINA, 14, PRIMER PISO. (Encima de la joyería) TELEFONO, 120
SUCURSAL: Conde Pallares, 7 bajo.—LUGO

(c) Ministerio de Cultura 2005

Para combinar con los vestidos de Tafetán Pompadour que tanto están en boga

Recibe la importante casa CALZADOS SEIJAS la más original colección de modelos en combinaciones bellísimas, siendo en su mayor parte los que llaman la atención en los «standars» de la exposición sevillana, creados para tal efecto. Alguna de las combinaciones la constituyen los trenzados checo-eslovaco a modo de pasa-cinta que hace más encantador un modelo. El corte salón y el TACON VENUS son la característica de la novedad.

PARA CABALLERO: Estamos recibiendo un «stock» importante y variado de modelos en pieles finas, como son: Dóngola, piel de Rusia, Box-calf francés, Antílope y tantas otras, propias para la estación veraniega.

Por la noche haga una visita a nuestros escaparates

CALZADOS SEIJAS

Conde Pallares, 1, (esquina a los Cantones)—LUGO

NOTAS REGIONALES

CORUÑA

Un choque

En las últimas horas de la noche de anteayer, al dirigirse a su domicilio del Burgo en bicicleta, por la carretera general, el vecino de dicho lugar Eduardo San Martín Valea, de 19 años, al llegar al kilómetro 600, tuvo la desgracia de chocar contra un carromato, cayendo al suelo sin sentido.

El conductor del carro continuó su viaje por lo que se ignora quien es.

El ciclista fué recogido por el vecino del Burgo, Enrique Paz Varela, quien condujo al Eduardo San Martín en el camión núm. 2.920 C., hasta el Hospital de Caridad, donde después de asistido quedó en grave estado.

El yatch español «Batacatre III»

Fondeó en este puerto el yatch español «Batacatre III», del Real Sporting Club de Bilbao.

Desplaza treinta toneladas netas.

A su bordo viajan D. Juan Cruz Olano, el conde del Carpio y D. Mario Gorduy, el capitán, contramaestre y tripulación.

Verifican un viaje de turismo, habiendo salido de Bilbao y recorriendo la costa hasta la Coruña. El lunes saldrán en viaje de regreso con dirección a Avilés.

FERROL

El Capitán Iglesias Brage

A fines de mes se espera en esta población, a pasar una temporada de licencia al lado de sus familiares, el capitán tripulante del «Jesús del Gran Poder», don Francisco Iglesias Brage.

La Unión Patriótica

Ha quedado constituída en esta población la Unión Patriótica local, para lo cual efecto convocó el alcalde a una reunión previa en el Ayuntamiento, en la que hubo mucho entusiasmo.

Fué nombrado presidente el comerciante y teniente alcalde don José Camelo Casal.

Cuadrilla de rateros

La Guardia civil de la sección montada de esta ciudad, ha conseguido detener a una cuadrilla de mozalbetes, que se dedicaban a cometer robos y otros excesos por las afueras.

Algunos de ellos ya están fichados por la policía.

Muerte de un General

Falleció el general de ingenieros navales D. Secundino Armesto, persona aquí muy conocida y estimada.

El finado fué delegado regio del Instituto local de segunda enseñanza.

Su muerte produjo general sentimiento.

SANTIAGO

Velada de boxeo

El día 23 se celebrará en La Choupana una velada de boxeo.

Barios, Ino, Soya y otros, son el cartel de este interesante espectáculo.

Los que sienten predilección por este deporte, están de enhorabuena.

ORENSE

Plaza de médico en el hospital

La Diputación provincial anuncia oposiciones para cubrir una plaza de médico del Hospital Provincial.

El titular tendrá a su cargo Medicina general y la asistencia al Asilo de Ancianos y a la Sala de Maternidad.

La plaza está dotada con el sueldo de 3.500 pesetas y las solicitudes se remitirán en el plazo de treinta días.

Unas de las condiciones indispensables para optar a la plaza es la de llevar 10 años ejerciendo la carrera.

Oportunamente anunciará la Diputación el Tribunal y la fecha de las oposiciones.

Consecuencias de las exclusivas

Varios individuos de Cartelle amenazaron al conductor del auto de línea de Cartelle a Ribadavia, Manuel Díaz, diciéndole que le matarían si continuaba con la exclusiva.

Los denunciados colocaron en la carretera una camioneta para que el coche del Manuel sufriese un accidente.

El Eiriña en el Loña

Se anuncia para hoy un buen partido de fútbol en el campo Loña.

Jugarán el Eiriña de Pontevedra y el Burgas F. C.

El notable equipo pontevedrés se presentará reforzado con Pasarín y Guevara.

VIGO

Un incendio

Se declaró un pequeño incendio en la casa núm. 22 de la calle de Luis Taboada, siendo sofocado por los vecinos, sin que intervinieran los bomberos.

ECOS DE PROVINCIAS

BILBAO

La Biblioteca Alava abre un concurso

El Patronato de la «Biblioteca Alava» en virtud de los acuerdos de la Diputación Foral de Navarra, ha anunciado convocatoria de concurso literario, correspondiente a este año, con arreglo a los siguientes premios:

En el grupo literario en lengua española hay cuatro premios: uno de 4.500 pesetas, sobre historia, arte, derecho y ciencias; otro de 3.500 para novelas históricas y de costumbres; otro de 2.000 para colección de cuentos, y otro de 750 para novelas cortas.

Y en el grupo de lengua vasca hay dos premios de 2.000 y 2.500 pesetas para trabajos en prosa y verso.

CUENCA

Uvas perdidas

Se calculan en 35.000 arrobas las uvas perdidas por las tormentas.

Los agricultores están consternados.

ALMERIA

Amortización de Deuda

El Ayuntamiento acordó recientemente la amortización de la Deuda municipal. Con este motivo se han reunido para estudiar el proyecto los concejales designados para tal fin.

GERONA

Un cabo del Somatén, agredido

En una casa de campo denominada Villa Milla, del término de San Esteban de Bas, Juan Sala y su hijo Juan entablaron una viva discusión por cuestiones relacionadas con la trilla. Los discutidores llegaron a las manos, y para separarlos intervino el cabo del Somatén de la localidad D. Ramón Torras.

Exasperado el muchacho por la intervención del somatenista se dirigió a él y le abofeteó. El cabo se dirigió inmediatamente al cuartel de la Guardia civil y denunció el hecho a la benemérita, que detuvo al agresor y lo puso a disposición del Juzgado.

SAN SEBASTIAN

Donativo de los herederos de la Reina Cristina

Los herederos de la Reina Cristina han donado diez mil pesetas para repartir entre los pobres los días del santo y cumpleaños de la finada señora.

HUELVA

Agresión a un notario

En el pueblo de Ayamonte se presentó el notario D. Pedro Jesús Valmediano en el domicilio del propietario D. Hermenegildo Cordero, requerido por éste para otorgar testamento.

Cuando se hallaban en tal diligencia se presentó en la casa José Cordero Delgado, de 47 años, hijo del testador, el cual arremetió ferozmente contra el notario, causándole lesiones y arrojándole a la calle.

El irascible sujeto fué detenido, y el suceso es comentadísimo.

DEL EXTRANJERO

VARSOVIA

Tragedia por intereses

En el pueblo de Merecz, situado en la frontera oriental de Polonia, se ha registrado recientemente un triple asesinato, seguido de suicidio.

Un sargento de un puesto de guardias fronterizos tuvo una acalorada discusión con un judío prestamista de dinero por cuestiones de intereses. Cómo la cuestión era cada vez más violenta, intervinieron en ella la mujer del judío y una hija del matrimonio. El sargento, desesperado, disparó su revólver sobre el judío, su mujer y su hija, dejándolos muertos.

Enloquecido trató de ganar la salida de la casa cuando un criado del judío le salió al encuentro; disparó nuevamente el sargento y el criado cayó al suelo herido gravemente. Ante el vecindario, alarmado, que había acudido al ruido de los disparos, el sargento se disparó tres tiros de revólver que le quedaban, cayendo muerto en el acto.

PARIS

Ceremonia conmovedora

En París ha tenido lugar una ceremonia conmovedora en torno del lecho. Desde los últimos años de la guerra permanece víctima de crueles sufrimientos, una admirable enfermera de la Cruz Roja, de la Unión de mujeres francesas.

Por consecuencia de una infección general de sistema nervioso, contraída al servicio de los heridos y contagiosos, se encuentra inmovilizada hace muchos años y el Comité internacional de la Cruz Roja le ha concedido la medalla «Florencia Nithingcle» suprema y rara recompensa acordada a las enfermeras y el mayor mérito del mundo entero y que ha sido bien merecida por Mlle. Feminet que es la enfermera en cuestión.

Picaduras

Sobre París ha caído una verdadera plaga de mosquitos, que tienen establecido su cuartel general en las inmediaciones del Bois de Boulogne y que tiene aterrados a los franceses con las molestas picaduras de que son víctimas.

Como a esta plaga se agregue la ola de calor que sufrió París el año pasado, la «villa Lumiére» será indudablemente un lugar de atracción para los misioneros ansiosos de martirio.

BUDAPEST

Contra el juego

Acaba de fundarse en esta ciudad una nueva Liga femenina, cuyo fin no es nada vulgar. Sus setenta adheridas, todas ellas damas de la alta sociedad, se han agrupado para impedir a sus maridos jugar a los prohibidos. El amor al juego fué siempre la pasión nacional de los húngaros, pero desde hace algún tiempo los nobles magiares se han desenfrenado. En los múltiples garitos de Budapest se arman todas las noches partidas fabulosas, que terminan con la ruina total de más de un punto. Las mujeres de estos jugadores catastróficos se ayudan mútuamente a descubrir las señas de los círculos clandestinos en donde sus esposos pierden la fortuna familiar, y ya han conseguido que la Policía irrumpa en varias casas de juego.

LA HABANA

Precauciones contra la fiebre

A causa de la epidemia de fiebre amarilla que existe en la República de Colombia, el Gobierno de Cuba ha ordenado se inspeccionen rigurosamente todas las embarcaciones colombianas que surquen las aguas de esta nación.

ROMA

La canonización de Pío X

Contrariamente a lo que se ha dicho, el proceso para la canonización de Pío X no ha terminado aún, y hasta ahora no han sido transmitidos a la Congregación de Ritos los documentos concernientes a ella.

MÉJICO

En favor de la moral

La Convención Nacional de Mujeres Católicas ha lanzado un manifiesto aconsejando a todas las mujeres que en lo sucesivo usen solamente vestidos lo suficientemente largos para cubrirles las rodillas, ya estando sentadas o de pié, y declarando, además, que al exponer demasiado sus formas provocan y son efectos de la tentación de hombres viejos y jóvenes.

Otro de los acuerdos tomados fué el de condenar severamente todos los medios que se emplean para evitar la propagación de la raza, so pretexto de que los hijos dan motivo a muchos gastos y que las familias numerosas obligan a los esposos a muchas responsabilidades y deberes.

CABALLERO

¿Desea V. comprar un sombrero, gorra o boina? No compre V. en ningún lado sin visitar la SOMBRERERIA CAMPOS que vende más barato que nadie.

También se hace toda clase de composturas en sombreros, reformar, teñir, limpiar y planchar en el mínimo de tiempo y precio.

No equivocarse.

Sombrerería Campos

Plaza Mayor 20 Lugo

Frente al Círculo de las Artes

EXPOSICION IBERO AMERICANA DE SEVILLA

GRAN REBAJA DE PRECIOS EN LOS FERROCARRILES

Billetes de ida y vuelta, incluída la pensión completa por CUATRO DIAS en Sevilla, en

Restaurants y Hospedajes Nervión

CIUDAD JARDIN

2.000 camas · 500 baños · Garages

En 3.ª clase pesetas 215
En 2.ª — — 310
En 1.ª — — 385

(El hospedaje es igual para cualquier clase)

Estos billetes son valederos por 30 días y dan derecho al viajero para detenerse en las poblaciones importantes del trayecto, como son Madrid, Córdoba, Valladolid, Salamanca, Cáceres, León, Zamora, etc. y aún efectuar el regreso por Portugal para visitar Lisboa, Coimbra y Oporto.

Dirigirse: En Sevilla, Restaurants y Hospedajes Nervión.—En Madrid, RIOS ROSAS, núm. 23.—En Vigo, A. VALVERDE, Urzáiz, núm. 13.—En La Coruña, HOTEL DE FRANCIA.—En Lugo, HOTEL MENDEZ NUÑEZ.

Tintorería Los Mil Colores

LUGO

Fábrica: San Roque número 56
Despacho: Plaza Mayor, 19

Casa especial para la limpieza en seco y desinfección de toda clase de prendas en 24 horas.

Se tiñe en los colores a la muestra.

Limpieza en blanco por nuevos procedimientos.

Lutos en siete horas con el mayor número.

Si usted quiere conservar sus trajes, envíelos a los Mil Colores, que se los servirán a su domicilio, teniendo los precios más módicos de toda la región como usted puede comprobar.

Traje caballero limpiar 7 pesetas
Trinchera limpiar. . . 6 pesetas
Traje caballero teñir 12 pesetas

Las prendas de señora a precios mucho más módicos.

Se reciben encargos por los autos de línea y ferrocarril.

Gran producción de aguas destiladas

EL PROGRESO es el periódico de mayor circulación, comprobada, en Lugo y su provincia.

¿Visita Vd. La Coruña?

Si lo hace, no deje de hospedarse en el «HOTEL ORIENTAL» que por sus nuevas reformas, confort y su selecta cocina, es el preferido.

«HOTEL ORIENTAL»

Juana de Vega, 21.—Teléfono 352

LA CORUÑA

DAVID

Joyería :-: Platería :-: Relojería

Unico despacho de la fábrica de Platería

LUIS ESPUÑES

Plaza Mayor 13 (Soportales)

LUGO

Tratamiento de la Clínica Asuero

Abrió consulta en Santiago, el Médico D. Cándido Claraco Gorostidi, procedente de San Sebastián, donde ejerce su profesión, para practicar el tratamiento de la Clínica Asuero en los casos que lo crea indicado.

La consulta, Senra núm. 33-1.º, en la Clínica de D. León Soto Armesto.

Se alquila el 2.º piso de la casa núm. 14 de la calle Manuel Becerra, de nueva construcción. Para informes en el comercio de La Favorita, calle San Pedro.

CASA YAÑEZ

Camisería de moda.
Trajes fantasía alta novedad para caballero. Precios económicos
El mejor surtido en camisas, lo mejor y lo más nuevo lo encontrará Vd. en esta acreditada camisería.
Artículos de calidad.
Frente al Banco de España

ARCAS

de caudales a prueba de robo, fuego y soplete.

Tostadores de café y cacao automáticos, que regulan el tueste.

Bombas centrífugas acopladas a motores eléctricos, marca Century, el mejor del mundo.

Dirigirse a Vicente Rivas López, Conde Pallares 6 piso 3.º.

:-: CLINICA DENTAL :-:

DE

Luis Osés Pedroso

ODONTÓLOGO

Ayudante de estomatología y ex-interno de la Facultad de Medicina de Madrid

ENFERMEDADES BOCA Y DIENTES

Horas de consulta de 10 a 1 y de 3 a 6.

Plaza de Santo Domingo núm. 8 2º.—LUGO Teléfono 201

Esta Clínica permanecerá cerrada desde el 1.º de agosto al 1.º de septiembre

!!!OIGAAA.....!!!

¿QUIERE V. ENGORDAR?
¿QUIERE ESTAR VIGOROSO PARA EL FUTBOL?
¿QUIERE ESTAR FUERTE Y ROBUSTO PARA EL BOXEO?

Pues debe tomar chocolate

"LA HIDALGUIA"

DE

JOSE N. RODRIGUEZ

Como es fabricado con cacaos y azúcares de las mejores marcas, y elaborado por personas de competencia y renombre demostrado, por eso su dueño garantiza la especialidad de sus chocolates.

En la calle del Medio (o Mina 29) Vivero, encontrará el público esta casa, en donde será atendido en toda clase de encargos.

Las personas de fuera de la localidad pueden hacer sus pedidos por carta y serán seguidamente servidos.

MOTORES Y TRILLADORAS "MARVEL"

Fuerza 5 y 7 HP. Efectivos
Con depósito de agua

Sin bomba de aceite ni de presión. Sin radiador al exterior. Magneto de alta tensión BOSCH sin cadena ni engranes

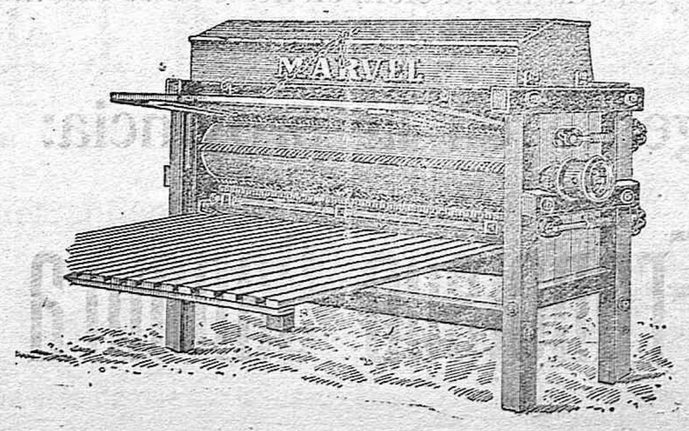

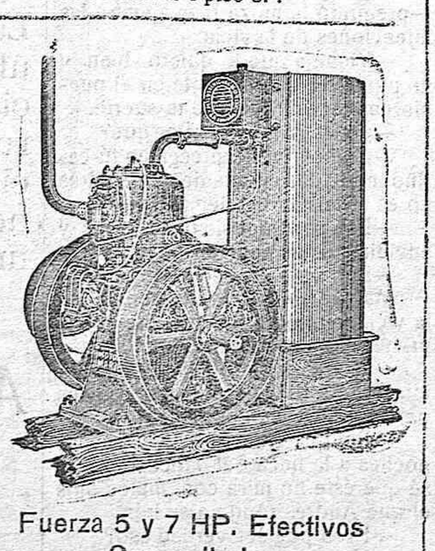

Fuerza 5 y 7 HP. Efectivos
Con radiador

No precisa vaciarse para el transporte
Una sella de agua es suficiente para toda la temporada de la trilla

Constructores: HIJOS DE MIGUEL M. ORTIZ, Calle de Juan Florez, (al lado del Parque del Sport).-LA CORUÑA

Antes de comprar algún motor exija Vd. le entreguen catálogo de piezas de repuesto y lista de precios de las mismas, pero exíjalo antes de comprar. El vendedor está obligado a dárselo. Compruebe así mismo que dicho vendedor tiene amplio stock de piezas de repuesto.

Muebles de propia construcción; en maderas de todas clases

Sillerías, Dormitorios, Gabinetes, Comedores, Despachos

Muebles de las principales fábricas seleccionados para todos los gustos y todos los bolsillos.
Muebles para verano, en junco, médula y mimbre.
Variadísima colección en *Tapices y Cuadros.*
Inmenso surtido en *Artículos para viaje.*
Multitud de *Objetos caprichosos* de fantasía y regalo.
Linoleums, Hules y Persianas, diversos dibujos,
Vajillas completas en loza y cristal, selecto surtido.
La rigurosidad de los precios fijos, es la mejor garantía para nuestros compradores.

"BAZAR IMPERIO" REINA 8 LUGO PRECIO FIJO

(c) Ministerio de Cultura 2005

Novelas cinematográficas de EL PROGRESO

- E L L O B O -

POR FERNANDO DICENTA

Adaptación de la película del mismo nombre, filmada por la casa editora Central Films según el drama de don Joaquín Dicenta.
Protagonistas: Carmen Rico y Pablo Zapico.

(Continuación)

—¿Entonces cuándo?

—Más adelante, entre los riscos de la sierra. Allí aunque grite no podrá oirle nadie.

Y los dos callan. El niño duerme ajeno a todo; el mono le mira acaso con piedad y luego rechina con fuerza sus dientes sobre el mendrugo de pan, acaso con rabia. El perro gruñe bajo la carreta, y el viento herido por el corte afilado de los roquedales parece quejarse. Sólo el caballo, portador de aquel mundo de miseria y de crimen, permanece ajeno a todo, entregado a su designio de andar siempre, hacia un horizonte que cada vez se hace más lejano.

. . . . . .

La carretera se estrecha aprisionada entre los peñascales serranos. El valle se oculta bajo un cortinaje de nieve. Y un águila, con las alas extendidas en el espacio se mira coquetona en el espejo de un arroyuelo sobre cuyas aguas la sombra del ave es una cruz que interroga al cielo.

La carreta detiene su andar. La viejá asoma su rostro por una de las ventanas, mira con rapidez hacia todos lados y se oculta de nuevo. Sigilosamente la puerta delantera del carromato se abre y el hombre, aprisionando con fuerza entre sus brazos un bulto salta ligero a tierra y se interna por entre los peñascales... Transcurre un corto espacio de tiempo... El silencio lo preside... El hombre vuelve... La vieja, le interroga:

—¿Está?

—Sí.

—Pues anda, sube, y mañana ya puedes ir a casa de la señora a recoger los *jayeres*.

Y la carreta emprende nuevamente su camino. El águila, único testigo de aquel momento huye temerosa. La cruz reflejada por sus alas se ha hundido entre las aguas del arroyo.

II

Formando corro en rededor de la sartén en la que chisporrotean las migas, atienden los pastores las órdenes del viejo Rabadán.

—Pastar hoy los rebaños—les dice—por terreno seguro a la vista. Anoche aullaron cerca los lobos y los mastines no fueron a auyentarlos. El lobo trae hambre y busca los rebaños. Defenderlos aunque sea peleando cara a cara con éllos.

Ningún pastor responde. Para qué palabras. Sin éllas cada cual sabrá cumplir cuando llegue el caso.

Más no fué el aullido del lobo el grito primero que oyeron los pastores rompiendo el silencio del alba. Acaso éste no los hubiese conmovido tanto. Fué voz humana la que llegó a los oídos de los pastores, pregonando a gritos su abandono.

—¡Madre!—decía la voz, débil en sus comienzos, firme y ronca al rebotar de uno en otro peñasco.

El Rabadán fué el primero en erguirse y saltar por entre matas y pedruscos en busca del sitio del que la voz llegaba. Todos le siguieron. Solo Antón, quedó tranquilamente hundiendo su cuchara de palo en el ancho sarterón de migas. Hombre de sierra, endurecido en el cuerpo y en el alma por las soledades, no hizo caso de aquel grito. Acaso también porque él hubo de proferirlo algún día y nadie acudió tampoco en su auxilio.

No tardaron el Rabadán y los demás pastores en volver al hato. Entre sus manos traía el viejo un niño de cinco a seis años de edad, en cuyo rostro la sorpresa había implantado al dolor, al verse entre aquella gente tan desconocida y extraña para él. La mano del Rabadán acariciaba con temor los mechones trenzados de la cabellera del niño, y un zagalillo secaba con cuidado las lágrimas de sus ojos con las yemas de sus dedos, endurecidas como garras. El resto de los pastores con la inconsciencia de aquel hecho extraño reflejado en los rostros, se hacían preguntas, comentaban:

—Es un abandonao—dijo uno.

—Un extraviao—rebatió otro.

—¿Y tú que opinas, Antón?—preguntó un tercero no queriendo enjuiciar por sí solo.

La respuesta de Antón fué seca, despiadada:

—Sea quien sea ninguna falta nos hacía en el hato.

Y hubiese seguido hablando si la mirada autoritaria del Rabadán no le hubiese impuesto silencio.

El niño fué puesto a buen resguardo en la propia choza del Rabadán. Y fué Antón el encargado de bajar hasta el pueblo y enterar del sucedido al amo, por si del pueblo fuese el chiquillo extraviado en alguna loca correría.

En alegre tertulia con el médico y el alcalde encontró Antón al amo en el pueblo.

—¿Qué te trae de allá arriba?—preguntó el amo al pastor, temeroso de que algo grave hubiese ocurrido a sus rebaños.

—Ná, señor amo, no se asuste. Cosas del Rabadán.

—Habla.

—Me mandó bajar pa darle cuenta del nuevo huésped que ha caído en la majada.

—¿Un nuevo huésped?—interrogó el amo con sorpresa.

—Sí—prosiguió Antón—un rapazuelo, un abandonao de la suerte pa mi entender.

—Y que quiere el Rabadán que yo haga?

—Ná. Decirme si por acaso el rapaz es algún extraviao del pueblo.

—Nada dice nadie, y esto es señal de que a nadie le falta el chico. Díselo así al Rabadán.

El amo sin darle importancia al caso, siguió jugando a las cartas algo molesto por aquella interrupción que le había hecho perder la cuenta de los triunfos jugados.

Cuando el pastor, después de las disculpas al amo, enfrontó la calleja para subir de nuevo al hato, no vió que por una de las traversales venía a todo el galope de su caballo un chiquillo casi un niño. Poco le faltó a Antón para encontrarse bajo las patas del animal. Iba a encararse con el jinete, pero sus furias se templaron cuando en él reconoció al hijo del amo. El pequeño jinete detuvo con presteza el caballo junto a Antón y sin palabras alzó su fusta y cruzó con ella la cara del pastor. Antón llevó su mano al rostro, clavando con rabia las uñas en la piel. Pero nada podía hacer contra el hijo del amo.

Y siguió su camino hacia el hato murmurando entre dientes la amenaza:

—¡Algún día sería hombre el niño y entonces...!

La frase quedó sin terminar pero el puño de Antón se extendió hacia el llano juramentando su amenaza.

III

Un pastor más de la majada fué el niño encontrado por los pastores. Junto a éllos creció. El viento de la sierra fué tostando su piel y dando a su cuerpo débil, fortaleza de músculo. Sin nombre propio vivió hasta cumplidos los diez y ocho años. Por «rapaz» le distinguían en el hato y únicamente el Rabadán, más piadoso que los demás le solía llamar «hijo».

Pero un día él mismo supo ponerse el nombre que había de llevar hasta su muerte. Con sangre lo bautizó. Fué una noche cuando dormía al cuidado de su *piara*, el balido lastimoso de una corderilla llegó hasta sus oídos en demanda de auxilio. Presto saltó el zagal de su camastro y ligero llegó junto a la oveja presa ya entre los dientes del lobo. A disputársela iba el zagal. De un salto hizo frente a la fiera. La lucha fué dura. Los dientes del animal se hundían en las carnes del hombre; los dientes del hombre rasgaban la piel de la fiera. Juntos rodaron los cuerpos por tierra. Juntos volvieron a erguirse para enfrentarse de nuevo, desafiadores, dispuestos a no ceder ninguno en su empeño de triunfo. El hombre fué más fuerte que la fiera. Sus dedos aprisionaron con fuerza el cuello del animal y apretaron con rabia hasta que éste exhalando su último suspiro rodó muerto por tierra.

Cuando el Rabadán acudió atraído por los gritos del hombre y los gruñidos del lobo, el zagal sin cuidarse de limpiar la sangre que chorreaba por su rostro, sostenía entre sus brazos a la corderilla besándola gozoso y alegre.

—Más lobo que el lobo eres le dijo el Rabadán.

Y desde entonces solo por el «Lobo» fué conocido el zagal entre los pastores.

Segunda parte

I

Más guapa que ninguna otra moza del pueblo era Malvarosa la del molino. Bien lo sabía Andrés, el chiquillo que un día cruzó con su fusta el rostro de Antón, y que ya en plena juventud era hoy amo de todos, porque suyo era todo en el pueblo y en la montaña.

Visita diaria del molino era el señorito. A él le llevaba los encantos de la Malvarosa. ¿Si todo era suyo por qué no había de serlo también la molinera.

En conseguirlo puso su empeño el señorito. Conocedor de que el padre de Malvarosa deseaba descansar del trajín del molino, en una de sus visitas, Andrés, le propuso el puesto de capataz en un caserío lejano. Malvarosa podría quedar en el pueblo a su servicio.

A aquel viejo criado para quien el amo lo era todo aceptó agradeciendo con lágrimas la falsa deferencia de Andrés.

Aquel día, cuando el señorito partió del molino, recreándose alegremente en el triunfo de sus planes, Malvarosa, corrió en busca de consejo. ¿De quién? Del zagal que todas las tardes la esperaba en el mismo sitio y a la misma hora en que un día la vió aparecer por vez primera y hubo de confundirla con la virgen de la leyenda. Aquella virgen que sabía aparecerse a los ojos de los pastores cuando éstos la imploraban en sus oraciones.

Junto al río esperaba «El Lobo» a Malvarosa. Cerca el uno del otro se contaban siempre sus ansias, sus ilusiones y hasta sus amarguras. Aquella tarde le dijo Malvarosa a «El Lobo» los propósitos del amo.

—No vayas dijo éste, después de que la moza terminó su relato—¡No marches Malvarosa!

—¿Por qué si ello ha de servir de descanso a mi padre, no he de hacerlo?

—Porque me moriría de pena si no te viese más.

—No te apures. Yo vendré a verte como ahora. Porque yo me marche del molino no hemos de dejar de ser buenos amigos.

—Escúchame entonces, Malvarosa. Nunca te he dicho lo que voy a decirte. Guardao lo hubiese tenido para siempre. Pero ahora te vas y por si acaso no vuelves a verme quiero que lo sepas. Pensando en tí he ido juntando perra a perra mis ganancias para ofrecértelas el día en que... ¿Me entiendes?

La moza quedó unos momentos sorprendida ante las palabras de «El Lobo». Nunca había pensado en los propósitos de él. No dió respuesta y riendo con fuerza marchó corriendo para ocultarse entre los matorrales.

Solo quedó «El Lobo». ¿Fué una lágrima lo que brilló en sus ojos, o fué una gota de agua del río que salpicó su cara?...

Solo él lo supo.

. . . . . .

Aceptando el ofrecimiento de Andrés, el molinero partió para el caserío dejando a Malvarosa al servicio del señorito.

Por Antón supo «El Lobo» la nueva.

—Se ha marchao con el amo ¿sabes? ¿Qué te creías, que iba a ser pá tí? Y se ha marchao a vivir con el porque le quiere y a tí te desprecia.

Como en la noche del lobo, el «Lobo» de un salto aprisionó entre sus dedos la garganta de Antón y mal lo hubiese pasado éste si el Rabadán no acudiese a tiempo atraído por las voces de los hombres como otra vez acudió también atraído por el gruñir de las dos *fieras*.

II

Poco a poco Andrés fué apoderándose de la inocencia de Malvarosa. Día llegó en que ella hizo del amor hacia él un culto. Pero el galán lo profanó con el engaño. «La moza estaba bien para entretenimientos juveniles. Pasados estos, era necesario desencadenarse de lo que podía ser andando el tiempo una sujección que diese al traste con planes más serios y sobre todo más en consonancia con el rango del señorito potentado.»

La vieja que hacía menesteres de criada en la casa en la que Malvarosa cuidaba de su cariño apartada de todo y de todos, fué la primera en ponerla al corriente de los engaños de Andrés.

—Mira, Malvarosa—la dijo una noche en que las dos entretenían la velada al calor de la lumbre—es preciso que vayas abriendo los ojos y vayas viendo las cosas de distinto mó del que te imaginas.

—¿A qué viene esa advertencia?—preguntó la moza bien ajena a las intenciones de la vieja.

—Viene a que te quiero bien y no pueó ver que la gente en el pueblo empiece a reirse de tu suerte.

—¡Reirse de mí!... ¿Por qué?

—Como vives tan cegá en tú cariño, no te das cuenta de que Andrés no es el mismo de siempre pa tí.

—Eso son suposiciones tuyas y envidias de las gentes.

—Son verdades como puños.

Malvarosa ante la insistencia de la vieja, sintió herida su alma por el primer zarpazo de la duda.

—¿Pero es que tú sabes algo?—interrogó a la vieja poniendo en sus palabras una violenta emoción.

—Sé, que Andrés va todas las noches a la finca del «Ricachón» y sé que éste no mira con malos ojos el que Andrés ronde a su hija.

—Pero pué ser verdad eso?

—Yo misma he querido convencerme antes de darte el noticiór.

—¿Cómo?

—Anoche cuando salió Andrés de aquí con el pretexto de subir a la majada torció el camino pa casa del «Ricachón». Mi hijo aleccionao por mí, echó trás él y por sus propios ojos pudo verlo todo.

(Continuará.)

VENTILADORES

ANUNCIO PUBLICADO POR AEG IBÉRICA DE ELECTRICIDAD S. A.

SE VENDE

La casa núm. 37 de la calle de San Froilán, esquina a la de San Fernando con la caseta de la Churrería y terreno que a lo largo de dicha última calle se prolonga hasta la muralla, haciendo por dicho punto una línea de unos 31 metros, y todo el conjunto una superficie de 308 metros cuadrados, pudiendo distribuirse en solares con frente a la calle de San Fernando.

Informes en la Agencia de préstamos del Banco Hipotecario de España, Santo Domingo, 5, bajo.

PERDIDA

de un sombrero color gris oscuro, desde la Casa de Baños al Parque, el domingo 14.

Se gratificará en la Carretera de la Coruña 23.

VENTA

A voluntad de los herederos de doña Francisca Neira Blanco se venden en pública subasta y reservándose el derecho de adjudicación, un prado situado en Friás y otros dos en la Fervedoira.

Dicha subasta se celebra el 28 de Julio a la una de la tarde en la Ruanueva núm. 115 en donde se facilitarán informes, así como en Armañá número 7, admitiéndose también proposiciones hasta la citada fecha.

La correspondencia a este periódico debe dirigirse al director o al administrador, según los casos, mencionando siempre el número del apartado de Correos que es el 5. En la dirección no se deben hacer constar los nombres y apellidos.

HERNIAS (Quebraduras) **¿Es posible librarse de ellas? Indudablemente, sí.**

A los que las tienen recientes y lleven malos bragueros o vendajes; los que se les han hecho crónicas y no consiguen atajar su desarrollo; a los que se operaron y se les han reproducido; a cuantos, en fin, hayan contraido esta afectación y ensayado inútilmente los procedimientos usuales de combatirla o de curarla, incluso los más costosos, a todos les decimos que el remedio está en sus manos; pues, tratándose de hernias libres, NOSOTROS LES OFRECEMOS UNA CONTECION TOTAL Y PERMANENTE POR INSUPERABLES QUE A CADA UNO LE PAREZCAN LAS DIFICULTADES DE SU CASO. Esto, que estamos dispuesto a garantizarles en la forma que nos propongan, es lo único asequible y deseable; porque tan pronto dicha contención se afirma INTEGRALMENTE Y CON LA ESTABILIDAD QUE NUESTRO METODO ASEGURA, no sólo desaparecen las incomodidades y quedan enervados todos los riesgos que aquellas entrañaban, SINO QUE COMIENZAN TAMBIEN, SU VERDADERO PROCESO CURATIVO. Así lo han proclamado siempre los ilustres cirujanos que han estudiado esta materia y lo corroboran, además, nuestros 32 años de experiencia personal, durante los cuales hemos recibido infinidad de testimonios de curaciones de ese género (algunos suscritos por hombres eminentes como el sabio catedrático don Alejandro San Martín) cuya autenticidad sometemos al examen escrupuloso de quien quiera revisarlos.

La anterior promesa no es una palabra vana. El cliente que con el aparato de nnestra invención no lograre resguardarse de su hernia con las máximas condiciones de eficacia, nada, absolutamente, nos tendría que abonar, pues ningún beneficio le habríamos reportado con nuestro frustrado intento.

Más aún; para favorecer a todas las clases y dar, a la vez, un buen ejemplo de sensibilidad y rectitud profesional, concedemos gustosos, a quien lo pide, el pago de nuestros servicios en varios plazos. De este modo, nadie por modesta que sea su posición, puede verse excluído de ellos ni mucho menos defraudado.

Y, por último, aceptando como una verdad axiomática a opinión de los autores de mayor autoridad respecto a que el ortopédico debe ver al herniado ANTES DE EMPEZAR A CONSTRUIR el aparato que le convenga, jamás atenderemos (ni hemos atendido hasta aquí) la demanda de ninguno si el interesado nos lo hace por correo. Nenesariamente ha de presentarse. Siguiendo distinta norma, como se sigue por lo común, es muy dudoso que obtuviese resultados favorables, a pesar de nuestro sistema, del que entonces ya no quedaría sino lo menos estimable, su hechura material, ésta una nueva demostración de indiscutible buena fe, sobre la cual debía reflexionar el público inteligente. ¿Qué otra cosa puede exigir? Con todo ¿sabrá orientarse bien en adelante? ¡Son tan funestas las consecuencias de errar en esta cuestión!

Horas de 11 a 1 y de 4 a 6-**JERONIMO FARRE-Ortopédico.**—Avenida del Conde de Peñalver 19 (Gran Vía) **Madrid.**—*EnLugo, Hotel Méndez Núñez, solamente el día 11 y la mañana del 12 de cada uno de estos meses: Enero, Marzo, Mayo, Julio, Septiembre y Noviembre*

Pieles

de marta, garduña, londra, zorro, turón, tejos, gatos y ginetas

Paga los mejores precios

José Herrero Lobejón

(frente a la Estación)

Se compran también pieles de ganado vacuno, lanar, cabrío de liebre y conejo

Para los que viajan

Fábrica de baules y maletas

De todas clases y tamaños a precios sin competencia.

Se hacen toda clase de reparaciones.

Calle de García Abad, junto la fuente de la Cañería, Carretera de la Coruña.

Ramón Cancio

Visiten esta casa y se convencerán

QUIERO UN

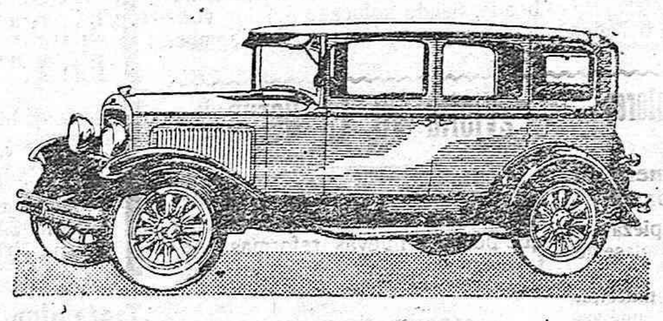

Chrysle

La enérgica y vehemente potencia de su motor, el «Silver Dome» última creación de Chrysler. Estudiado para obtener mayor potencia, mayor velocidad, mayor aceleración en cuesta—sin el menor ruido o vacilación—con combustibles corrientes. Seis cilindros en cigüeñal de siete cojinetes contrapesado, para aceleración instantánea, para una graduación de velocidad en directa, desde el paso de una persona hasta cien, ciento veinte kilómetros por hora, y aun m

Agente en la provincia:

Francisco Canoura Fernández

Ferreira del Valle de Oro (Lugo)

(c) Ministerio de Cultura 2005

ALMACENES OLMEDO Reina 6

GRAN QUINCENA BLANCA El lunes día 8, primer día de venta de todas las existencias procedentes de una fábrica de ropa blanca

Entre los muchos artículos que llamarán la atención por sus precios figuran:

2.000 Juegos de cama bordados a mano	Ptas.	10,25
2.000 Juegos de cama, reclamo	»	5,50
Sabanas propaganda	»	3,75
Almohadas reclamo	»	1,10
Juegos dos prendas para novia	»	3,60
Juegos dos prendas con encaje, para niña	»	1,75
Cámisas en opal en todos los colores	»	1,10
Camisas opal con encaje	»	1,50
Camisas de luisina con encaje ocre	»	1,60

Camisones color muy bueno calidad	Ptas.	4,50
Braguitas blancas, para niño	»	0,75
Braguitas opal con encaje en todos los colores	»	0,90
Vestidos de percal muy bonitos	»	1,00
Delantales doncella	»	1,15
Calzoncillos para hombre	»	2,25
Mantas de mezcla con bonitas cenefas en tamaños grandes	»	6,00
Medias de seda sin defectos y clase muy buena	»	1,25

Mantelerías finas. Presentamos un variado surtido en todos los anchos con una baja de un 55 °/o :—: Corses y fajas para señora, precios excepcionales : : Cortes de colchón, tohallas de felpa, colchas de seda y piqué, y otros muchos artículos con grandes rebajas :—: Artículos en pieza para sábanas, en ancho y estrecho, precios de fábricas Riquísima Retorta de hilo puro garantizado, precios baratísimos.

NOVIAS: A equiparse por poco dinero

No deje de visitar nuestros escaparates donde iremos exponiendo todos los artículos que liquidaremos en nuestra quincena blanca

Las gangas que ofrecen los ALMACENES OLMEDO son siempre verdad

"L'ABEILLE"

COMPAÑIAS DE SEGUROS

Vida, Accidentes, Incendios, Pedrisco.

Responsabilidad civil, de automóviles etc.—Cristales

:—: :—: SUBDIRECTOR :—: :—:

ROBERTO PEDROSA PEREZ

CALLE DE LA CATEDRAL.—LUGO

VIDA MILITAR

Requisitorias

Por el capitán juez instructor del Regimiento de Infantería de Zamora de guarnición en esta capital, se interesa la comparencia en el término de treinta días del recluta Aquilino Villamel Novo, natural de Castro de Rey, el cual se halla sujeto a expediente por haber faltado a concentración.

Caireles y divisas

El día 25 en La Coruña

Nos escriben de la Coruña dándonos cuenta de un brillante festival taurino que se celebrará en aquella plaza el día 25 del corriente mes, a las cinco y media de la tarde.

He aquí el programa de esta fiesta, para la que en la ciudad herculina existe gran animación.

Charlot Bachiller, Don José y su Botones, es la mejor cuadrilla cómica de originalísimos trucos.

Los Hermanos Fuentes, son becerristas noveles, de 14 y 15 años. Su arte es fino. Es un espectáculo nuevo en la Coruña.

El ganado escogido especialmente para esta fiesta, pertenece a la famosa ganadería de D. Vicente Martín del Raso Portillo, en Salamanca.

En resúmen será esta, una interesantísima fiesta taurina.

Secretaría vacante

Hállase vacante el cargo de secretario suplente del Juzgado municipal de Villanueva de Lorenzana, el cual se ha de proveer en la forma que establece la ley orgánica del Poder judicial y Reglamento de 10 de abril de 1871, dentro del plazo de quince días.

CASA

de nueva construcción en la Avenida de Montero Ríos se vende en ventajosas condiciones.

Informes: Delegación de la Compañía Anónima de Seguros «EL NORTE», Plaza de Santo Domingo, 5.-Bajo

Anciano desaparecido

Por la Alcaldía de Taboada, se participa al Gobierno civil que el día 5 del actual, ha desaparecido de su domicilio en la parroquia de Castelo, de aquel municipio, el anciano Manuel Vázquez, de 66 años de edad.

Para su busca y captura se han circulado por el Gobierno civil las oportunas órdenes a la Benemérita y demás agentes de la autoridad.

Doctor Palmeiro Arribas

Médico diplomado por el Instituto nacional de Higiene de Alfonso XIII. Ex Ayudante-Médico de los Hospitales General, Princesa, San Juan de Dios, Niño Jesús y del Consultorio Ulecia de Madrid. Del Cuerpo de Médicos titulares inspectores municipales de Sanidad. Socio fundador de la Sociedad de Pediatría de Madrid y ex-Jefe clínico del Sanatorio Salgado de Ciudad Real.

Especialista en enfermedades de los niños

Consulta general.—De once a dos

SAN ROQUE 11-2.° LUGO

Gran Bar "América,,

Esmerado servicio, económía y prontitud, el público encontrará, buenos vinos, coñag, refrescos y licores; comidas y mariscos a todas las horas.

Doctor Castro-4-Lugo.

Servicio de automóviles diario

Apartir de primeros de Julio, saldrá de la estación de Sarria después de los correos de Madrid y La Coruña, un automóvil diario para el Balneario del Incío, propiedad de Manuel Torre.

Si visita La Coruña, hospédese en el

HOTEL FERRO-CARRILANA

Recientemente reformado

Espléndido servicio de comedor

Calle Real y Castelar

Grandes Talleres Mecánicos

:-: :-: **REGUEIRO** :-: :-:

ELMAS COMPLETO Y MEJOR INSTALADO

Fundición de bronce, Soldadura autógena

Construcción de tnoda clase de piezas para automóviles y maquinaria en general, tallado de engranajes rectos, cónicos y helicoidales. Forjado de piezas al martinete. Construcció) de herrajes para molinos sobre rozamientos a bolas o bronces grillos (huevos para molinos calidad garantizada. Construcción de calderas y depósitosroblonados o soldados a la autógena. Cerrajería artística-Billas de bronce para depósitos. Bajo diseño se construye cualquier pieza que se nos encargue.

Reparación y carga de acumuladores

PRECIOS ECONOMICOS

Avenida de Moret 20, Teléfono núm. 45 (Antiguo taller de Mil Mañas

Ferretería de J. Bourio

Escopetas, cartucheria y pólvoras de caza alemanas.

Gran surtido en herramientas de todas clases.

Precios especiales en cerraduras, puntas pernios, escuadros, fallebas, pinturas y vidrios.—Presupuestos para obras-

Consultar precios y se convencerán de que es la casa que mas barato vende.

San Marcos núm. 9, frente a la Diputación

Crónicas femeninas

«NOVEDADES..»

Un sordo clamoreo despertó a la pluma, que plácidamente descansaba, con sopor veraniego, en el fondo de una cesta llena de cosas inservibles, que, por ser inútiles, parece conservamos más. Tranquila e indiferente, nada le preocupaba, más, al despertarla la ansiedad y el entusiasmo, lánguidamente comenzó a recordar...

Desde hacía tiempo, los diarios tenían la novedad palpitante y necesaria para poner en sus páginas, dedicadas a las grandes informaciones sensacionales, enormes epígrafes con las últimas noticias del asunto que interesaba. La extravagante Yanquilandia, con sus raras originalidades, envidiará la habilidad de nuestros periodistas, que, de un lacónico telegrama o de una autorizada opinión, hacen toda una información, como si hubiesen sido testigos presenciales de la epopeya,

La hazaña de un pájaro de acero, bautizado con el nombre de una imágen venerada, dando el gigantesco y vulgar salto del Atlántico, más popularizado que el antiguo salto mortal, llevó el saludo y el abrazo de la vieja madre a todas las repúblicas sudamericanas, que le recibieron orgullosas y entusiasmadas de su visita.

Se había extinguido el eco del famoso suceso detectivesco de las niñas desaparecidas, que si injustamente no las menciona la historia si las resucitará con gran lujo de detalles algún paciente autor de esas kilométricas novelas por entregas, cuando descubrieron y comenzó a hacerse luz en el chinesco crimen del «comerciante facturado», sugestivo título para una novela de aventuras de numerosísimas partes, en las que triunfa el bueno y se castiga al malo, con admirable moraleja que, por desgracia, casi no existe en la vida.

Una famosa playa veraniega se vé invadida de gentes, y no precisamente de alegres veraneantes que se van a refrescar. Un galeno, hasta entonces semidesconocido para la humanidad, se hace famoso realizando curas maravillosas por un nuevo procedimiento terapéutico, que él ha descubierto o inventado, cosas ambas en el misterio. Muchos le combaten, pretendiendo hacer creer que el moderno tratamiento radica en antiguas y conocidas teorías; otros le imitan y aplican la cauterización del trigémino a todas las enfermedades, esperando que, a fuerza de tocar sin saber donde, suene la flauta. Dentro de poco será un procedimiento casero que se usará como el limón para el dolor de cabeza. y el té para los dolores de estómago, sin previa prescripción facultativa.

No obstante los buenos resultados que obtiene su descubridor, los demás galenos no tienen la misma suerte, y esto nos recuerda un poco cuando, en los tiempos en que el Señor andaba entre nosotros haciendo milagros, Judas quiso tambien, imitando al Divino Maestro, curar a un muchacho tullido, y como no lo consiguiera, el pequeño enfermo se revolvía contra él como una fierecilla. Avisado el Señor, puso su mano sobre la cabeza del enfermito, y quedó sano. Rencoroso Judas, preguntaba obstinado: ¿cómo se hace? Dios le contestó simplemente: con fe.

Así proclama y se queja la humanidad entera cuando no encuentra alivio en el nuevo procedimiento; así interrogan los médicos a Asuero, y así debía éste contestarles, como les contesta la gente: estudiad y aprended con fe, y, hasta que no sepáis, no tocad más terapéuticamente las narices a las doliente humanidad.

Como fin: unos antiguos barcos pretenden cosechar nuevos laureles. Se frustró la proyectada visita a la estatua de la «Libertad», pero si el proyecto no ha sido coronado por la victoria que hubieran obtenido burlando a la inmensa fiera atlántica, no ha sido menor el triufo, aunque no tan glorioso, al haber triunfado del Atlántico, después de haber estado en sus garras, y de haberse podido desprender del frío sudario presto a envolver en trágico y eterno silencto a unos héroes pletóricos de vida.

Nos los devolvioron hombres de la poderosa Albión. Los ingleses están de moda: digamos como dice España !Many thanks!...

MARI-ROSA.

¿Quiere usted hacer un encargo de Plisados?

Hágalos en casa Arturo, por ser la casa que más plisa en Lugo. Ciento ochenta y dos encargos se hicieron el pasado mes, todos con el mayor gusto y esmero y sin ninguna reclamación.

CULTOS

Iglesia del Carmen.—El martes, a las diez, tendrá lugar el solemne aniversario y procesión de rosponsos por el eterno descanso de las almas de los hermanos y bienhechores de la Cofradía del Carmen, fallecidos.

La oración fúnebre está a cargo del R. P. Alfonso M. de Escolante.

Para el consumo público

Se sacrificaron ayer en el matadero público 16 reses vacunas y 68 cabrías.

Entraron en la Plaza de Abastos 1.310 kilos de pescado.

Por los veterinarios municipales se vienen practicando frecuentes reconocimientos de la leche para el consumo público.

Las muestras examinadas ayer, estaban en perfecto estado sanitario.

Mi señora, que es muy lista,

sólo emplea ALIRON para el brillo de los pisos y muebles de la casa.

Ya pueden hablarle de otros preparados, que ella no hará caso alguno.

Y cuando ella le prefiere.....

Encáusticos ALIRON

Colores		Precios
Amarillo. Roble. Caoba. Nogal. Blanco.	Bote grande . . .	5,75
	» mediano . .	3,00
	» pequeño . .	1,75

Todas las señoras inteligentes usan ALIRON

L. Gasalla, Oculista

Ronda de la Coruña (Puerta de la Estación) LUGO

VENTA

A voluntad de sus dueños se hace de la casa número 1 de la calle del Miño de esta ciudad y unos solares en la calle de Bolaño Rivadeneira. Informarán en la calle del Miño, 11, 2.°.

VENTA

De una casa en construcción, con planta baja propia para garage o industria y huerto a su parte posterior, situada en nna de las Rondas de esta Ciudad.

Informarán en la Agencia de préstamos del Banco Hipotecario de España, Santo Domingo, 5, bajo.

Venta de una casa

Compuesta de tres pisos y planta baja en calle céntrica de esta ciudad, libre de pensiones e inscrita en el Registro de la propiedad. Se dan facilidades de pago, Para informes, Ronda de la Coruña, 34-2.° frente a la Puerta Falsa Lugo.

TRASPASO

Se hace de una tienda de vinos y comidas establecida en el número de la calle de la Cruz de esta ciudad Para informes en la misma.

Eminente creación científica

Millares de certificados irrefutables de Médicos, Jueces; Fiscales, Jefes del Ejército, Ingenieros, Sacerdotes, etc. etc.

PRODIGA :-: LUZ :-:

ENFERMOS **¡OJOS!** DE LOS OJOS

Enfermedades internas y externas. - PARPADOS

Marca Registrada según las Leyes

Preparado por el Dr. J. MARTINEZ MENDEZ

Condecorado con la Cruz del mérito militar por profesionales

Específico único en todo el mundo; que cura radicalmente las enfermedades de los ojos por graves y crónicas que sean, con rapidez asombrosa evitando operaciones quirúrgicas que con tanto fundamento atemorizan a los enfermos. Desaparición de los dolores y molestias a su primera aplicación. Eminentemente eficaz en las oftalmías graves y por excelencia en las granulosas (granulaciones purulenta y blenorragia, queratitis, ulceraciones de la córnea, rijas, etc.) Las oftalmías originarias de enfermedades venéreas, cúralas en breve tiempo el Maravilloso en las inyecciones postoperatoria. Hace desaparecer las cataratas en el período de formación. No más remedios arsenicales, mercuriales, nitrato de plata, azul metileno y otros tan temibles usados en clínicas. Las vistas débiles y cansadas adquieren prodigiosa potencia visual. ¡No más neblina! Siempre vista muy clara! ¡Jamás fracasa! El 99 por 100 de los enfermos de los ojos cúranse antes de concluír el primer frasquito del específico.—Curación del terrible tracoma.

Cura sin quemar PRODIGALUZ Cura sin erritar

PRODIGALUZ eclipsa para siembre el tratamiento por los colirios conocidos hasta hoy en todos los gabinetes oculísticos: colirios que en la mayor parte de los casos no hacen más que empeorar el mal, irritando órgano tan importante como la mucosa conjuntival. El nitrato de plata, causa verdadero terror de los enfermos y de muchas cegueras, lo hace desaparecer. Aplíquese en recién nacidos sin temor alguno.

PRODIGALUZ cura el glaucoma

PRODIGALUZ es completamente inofensivo y produce espléndos resultados, sin causar la menor molestia a los enfermos. Detiene la miopia progresiva. ¡Enfermos de los ojos! Estad seguros que curaréis en brevísimo tiempo usando el portentoso específico PRODIGALUZ. (Exigid la firma y marca en el precinto de la cubierta).

Precio del frasquito: 40 pesetas

Envios a todas partes. Pagos por Giro postal, a **Sucesores de E. Cuadrado.—San Buenaventura, 7 y calle del Limón.--Sr. Martínez Cuadrado.**

Datos meteorológicos

Temperatura:		
Máxima al sol	29	grados
» a la sombra	24	
Mínima »	17	
A las 24 »	18	
Estado del tiempo	Bueno	
Viento reinante	Norte	

Farmacia de guardia

Hoy corresponde el turno de guardia a la farmacia de D. José Pedrosa Pérez, Plaza de Santo Domingo.

†

El lunes día 22 del corriente darán principio las misas gregorianas en la parroquial de San Froilán a las 7 de la mañana en el altar mayor, en sufragio del alma de la

SEÑORITA

Natalia Seijas Cabanas

Q. E. P. D.

SU FAMILIA

Ruega a las personas piadosas y de su amistad se dignen asistir a alguna de dichas misas por cuyo favor les quedará agradecida.

Lugo 21 de julio de 1929.

ALMANAQUE

JULIO **21** Domingo

San Feliciano y Santa Julis

Sale el Sol a las 5'2 y se pone a las 7'41 La Luna sale a las 8'3 de la tarde y se pone a las 5'12 de la mañana

Tip. de EL PROGRESO Manuel. Becerra 4.-LUGO

†

Todas las misas que se celebren el lunes y el martes próximos días 22 y 23 del actual, en la iglesia parroquial de Santiago (Nova), serán aplicadas por el eterno descanso del alma

DEL SEÑOR

D. José Carro Crespo

Doña Josefa Crespo Carro

Y DE SU HIJO

Don Emiliano

(Q. E. P. D.)

SU FAMILIA,

Encarece a las personas de su amistad la asistencia a alguna de las referidas misas, favor que agradecerá.

Lugo 21 de julio de 1929.

†

EL SEÑOR

Don Jesús Ossorio y Carro

SECRETARIO JUDICIAL

Falleció en los Nogales, el día 19 del actual

después de recibir los Santos Sacramentos

D. E. P.

Su hermana D.ª Elisa Ossorio de Gandoy; hermano político don Pedro Gandoy Páramo; primos y demás parientes,

Suplican a sus amigos y personas piadosas encomienden a Dios el alma del finado y asistan a la funeral de entierro que tendrá lugar en la iglesia parroquial de la villa de Los Nogales el domingo 21 a las doce de la mañana y seguidamente a la conducción del cadáver al panteón de familia, por lo que les quedarán eternamente reconocidos.

Lugo 21 de julio de 1929.

(c) Ministerio de Cultura 2005

Publicidad económica de anuncios generales

SE VENDEN

las casas número 42 y 44 y una caseta-cochera, que ocupan en conjunto 123 metros cuadrados, sitas en la Ronda de Santiago, antes de la Mosquera de esta ciudad; y una fábrica de aserrar maderas, existente en el lugar de Nadela, del municipio de Lugo. En cuanto a esta fábrica, se admite socio capitalista.

Dirigirse a la AGENCIA REIJA, San Marcos, 27-1.º, Lugo, Teléfono 29.

SE VENDEN unas máquinas de carpintería moderna, con pocos días de uso. Informarán en esta Administración

SE VENDE la bicicleta del evangelista con cambios B. B. A.

Verdadera ocasión. Calle García Abad 8, Lugo.—Vicente Rodríguez.

SE VENDE un solar, con local propio para garaje, próximo a la Estación del ferrocarril. Informarán en esta Administración.

VENTA DE UNOS EUCALIPTOS

Se venden unos magníficos eucaliptos en la parroquia de Santiago de Francos, a 5 kilómetros de Rábade, llegando la carretera a la misma finca. Para informes dirigirse a D. Camilo Parga Gayoso, en Rábade.

LICENCIADOS EJÉRCITO.—Infinidad de plazas vacantes para soldados, cabos, sargentos, de Guardias, Chófers, Carteros, Porteros, Ordenanzas y otras muchas. Informes gratis Certificados de Penales, últimas voluntades. San Fernando, 20.

«Automovilistas»

Los adelantos modernos abaratan el trabajo. Por 125 pesetas les quedan sus coches pintados como de fábrica con la pintura nitrógena Alemana más moderna y de más duración que la «Duco».

Consulten a Céspedes.—Calle Montevideo y Calle de Hornos-Garage-Lugo.

Generoso Prieto

Ultramarinos y Cereales. Chocolates elaborados a brazo. Se sirven a domicilio carbones mineral y vegetal.

No dejéis de visitar esta casa y podréis apreciar que vende sus artículos de superior calidad a precios muy económicos.

Ronda de la Coruña 86.—Frente a la Puerta de San Fernando.-Teléfono 248

ARRIENDO del segundo piso de la casa número 17 del barrio del Puente con una hermosa galería, dando frente al río Miño y otro de planta baja y piso, inmediata al balneario. Informará su dueño Angel Souto, en la misma.

ALMACEN de vinos de Castilla y del País. Gallego los 16 litros con salida 7,00, y a 6,50 y 6,00 vinos dulces y aguardientes.

Se venden 200 embases usados San Roque 11 Lugo.—A Sierra.

Agencia de Negocios DE Manuel F. Reija

EN RELACIÓN DIRECTA CON LAS MAS ACREDITADAS DE MADRID Y CAPITALES IMPORTANTES

Se encarga de la confección de relaciones de bienes de herencias para pago de Derechos reales; gestión y cobro de herencias en Cuba y otros países; declaraciones de herederos; cumplimiento de exhortos; legalizaciones en Consulados; reclamación urgente de certificados de última voluntad y Penado y Rebeldes.

Y en general del despacho de asuntos y negocios en Ministerios y dependencias públicas.

OFICINAS

Calle de San Marcos, núm. 27-1.º

Teléfono 29

LUGO

Casca de Carballo

PARA CURTIR

Se compra en los

Almacenes Jáñez

San Pedro 16, LUGO

SE ALQUILA el primer piso de la calle de la Catedral núm. 18. Para informes en la calle de los Clérigos número 9. (H 21 jl)

PERDIDA

de un pendiente esmeralda rodeado de brillantes, de Emilio Castelar a la plaza de Abastos. Se gratificará a la persona que lo entregue en el estanco de Emilio Castelar (frente a Correos).

BUENA OCASION

Se vende una casa en el Barrio del Polvorín número 45 de un piso en buenas condiciones y libre de todo gravamen y dos ferrados y medio de tierra, frente a la casa. Informarán en la misma

SUBASTA

A las 12 horas del día 25 del a[illegible] se celebrará en la Notaría de D. [illegible] Diez del Corral y Bravo, San Ma[illegible] 13, la subasta de la casa señalada [illegible] el número 3 de la calle del Miño, [illegible] esta población, libre de pensión. S[illegible] serva el derecho de adjudicación.

La documentación y condiciones [illegible] la subasta obran en dicha Notaría.

LICENCIADOS DEL EJERCITO

La Agencia Reija, se encarga [illegible] despacho de documentos para la [illegible] tención de destinos civiles.

OFICINAS: Calle de San Ma[illegible] 27-1.º Teléfono 29 LUGO.

Clínica del DR. BENAVE[illegible]

OPERACIONES Y CONSULT[illegible] DE LA

VISTA

Feijóo núm. 1. LA CO[illegible]

Lloyd Norte Alemán

Para Río Janeiro, Santos, Montevideo y Buenos Aires

PROXIMAS SALIDAS DE LA CORUÑA

		Precio en 3.ª clase Pesetas	En camarotes cerrados Pesetas
«MADRID»	18 de Julio	593,50	628,50
«WERRA»	16 de Agosto	593,50	628,50
«SIERRA CORDOBA	29 de Agosto	638,50	673,50
«WESER»	6 de Septiembre	593,50	628,50
«SIERRA VENTANA»	19 de Septiembre	638,50	673,50
«Sierra Morena»	10 de Octubre	638,50	673,50

Los pasajeros de Tercera Clase disfrutan de espléndidos comedores, fumadores, salones de señora y la comida es a la española servida por camareros españoles.

Los vapores tipo SIERRA admiten pasajeros de Primera Clase y los vapores MADRID, WERRA y WESER admiten pasajeros de clase Intermedia.

PARA LA HABANA

PROXIMAS SALIDAS DE LA CORUÑA

PRECIO EN TERCERA CLASE 545'25 PESETAS

Seydlitz	21 de Septiembre
» Yorck	19 de Octubre
» Seydlitz	16 de Noviembre
» Yorck	14 de Diciembre

TODOS LOS PASAJEROS DE TERCERA CLASE EN EL SERVICIO DE CUBA IRAN ALOJADOS EN MAGNIFICOS CAMAROTES CERRADOS SIN AUMENTO DE PRECIO. Admiten también pasajeros de Cámara y Segunda económica. Estos vapores harán un viaje rápido, y para comodidad de los señores pasajeros atracarán en La Habana al muelle de San José. Están dotados de amplios salones de señora y de conversación, banda de música, etc., y serán servidos por personal español.

PETICION DE PLAZAS.—Los pasajeros de tercera clase deben enviar la cantidad de PESETAS 100 por cada plaza que soliciten directamente a esta Agencia General

FELIPE RODRÍGUEZ REY.—Plaza de Mina, 1, bajos

DIRECCIÓN TELEGRÁFICA Y TELEFÓNICA: "NORDLLOYD".-LA CORUÑA

Compagnie Gle. Transatlantique

Servicio extra rápido directo de La Coruña a La Habana y Veracruz el 23 de cada mes

PRÓXIMAS SALIDAS

17 Julio Cuba
23 Agosto Espagne
23 Septiembre Mexique (antes Lafayette)
23 Octubre Espagne

El vapor MEXIQUE es el mismo que hasta el 1.º de Enero se llamaba Lafayette

Admiten pasajeros en camarotes de lujo, primera, segunda, intermedia y tercera y carga.

PRECIO EN INTERMEDIA

A LA HABANA

En el vapor «Cuba»	Ptas.	835'00
En los otros vapores	»	825'00
Impuestos	»	31'90

A VERACRUZ

En el vapor «Cuba»	Ptas.	885'00
En los otros vapores	»	875'00
Impuestos	»	20'15

PRECIO EN TERCERA (con impuestos)

A LA HABANA

En el vapor «Cuba»	Ptas.	555'25
En los otros vapores	»	545'25

A VERACRUZ

En el vapor «Cuba»	Ptas.	598'50
En los otros vapores	»	588'50

Los vapores de esta Compañía atracan al muelle de la Habana para el desembarque de los pasajeros, y llevan médico, practicante, enfermero, enfermeras y camareros y cocineros españoles para el servicio de los mismos.

Todos los pasajeros y sus equipajes son conducidos al vapor por cuenta de la Compañía.

Para comprobar las edades de los niños menores de diez años, es necesaria la presentación del certificado de bautismo o del Registro Civil.

Se ruega a los pasajeros de tercera que envíen un depósito de 150 pesetas por cada uno, debiendo presentarse en esta Agencia con cinco días de anticipación a la fecha de la salida.

Para más informes dirigirse a su consignatario

Eduardo Fariña

Calle de Compostela - LA CORUÑA

Mala Real Ingles

VIAJES RÁPIDOS de LA CORUÑA a BUENOS AIRES con escalas en Río Janeiro, Santos, Montevideo y Buenos Aires

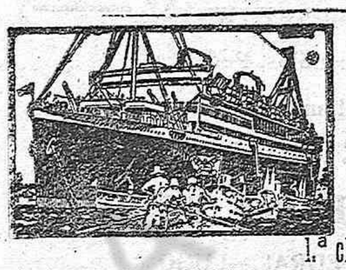

	Precio en 3.ª clase	En camarotes cerrados
Almanzorra 21 Julio	613'50	648'50
Andes 18 Agosto	613'50	648'50
Almanzora 15 Sepbre.	613'50	648'50

1.ª clase, desde libras 73-2.ª clase, desde libras [illegible]

La tercera clase está dotada de espléndidos salones comedor, fumador y conversación camarotes cerrados de dos, cuatro y seis camas. Comida a la española, servida por camareros españoles y amenizada por una orquesta.

Agentes: RUBINE E HIJOS, Real, 81 La Coruña.-Telegramas y telefonemas: RUBI[illegible]

La Preservatrice

(1864)

SEGUROS de accidentes del trabajo.—Individuales.—Responsabilidad civil, por accidentes de tranvías, automóviles, carros y toda clase de vehículos, de ascensores, corrientes eléctricas, etc.—Responsabilidad civil Farmacéuticos, combinado de automóviles, complementario del de [illegible] enfermedades, equipajes, individual de viajes, transportes, robo, etc.

La Nationale

VIDA (1830)

SEGUROS de vida entera, mixtos, combinados, dotales.—Capitales diferidos, retiro a primas reembolsadas

Delegaciones Generales en España

Alcalá, 16, pral.

(Edificio del Banco de Bilbao)

MADRID

INCENDIOS (1820)

SEGUROS contra incendios, Explosiones del gas y del [illegible] por

Agencia General de la Compañía en LUGO

D. Camilo López Pard[illegible]

ABOGADO-PROCURADOR

San Marcos, 9-10.—LUGO

Maiz

Centeno de Castilla

Cebada - Paja - Salvados

Harinas de todas clases

Abono mineral marca CROS

José Herrero Lobejón

(frente a la Estación)

LUGO

CLINICA

DEL MEDICO ESPECIALISTA

Núñez Corder[illegible]

Ex-interno numerario del Hospital de Santiago

y Estudios prácticos (anuales) en las Clínicas de Madrid, Barcelona, Paris, etc.

Electricidad Médica, Ultimos adelantos, Piel, Tuberculosis, Raquitismo, Escrofulismo, Alopecia, Neurastenia, Impotencia Enfermedades de la mujer

EL ARTE DE REJUVENECER

¡¡CONSULTAD EL MEDICO!!

117, San Andrés 117 LA CORUÑ[illegible]

Nordddeutscher Lloyd, Bremen

(Lloyd Norte Alemán)

Servicio regular de vapores correos rápidos entre España, Sud América, Cuba y Galvestón

Directamente para LISBOA, RIO JANEIRO, SANTOS, MONTEVIDEO y BUENOS AIRES saldrán de Vigo los rápidos vapores correos de gran porte

		PESETAS
7 » Junio	WESER	593'70
21 » »	SIERRA CORDOBA	638'70
19 » Julio	MADRID	593'70
8 » Agosto	«SIERRA MORENA»	638'70
17 » »	«WERRA»	593'70
30 » »	SIERRA CORDOBA	638'70
7 » Septiembre	WESER	593'70
20 » »	«SIERRA VENTA»	638'70
11 » Octubre	SIERRA MORENA	638'70
19 » »	MADRID	593'70
1 » Noviembre	SIERRA CORDOBA	638'70
9 » »	WERRA	593'70
22 » »	SIERRA VENTANA	638'70
30 » »	WESER	593'70
13 » Diciembre	SIERRA MORENA	638'70

NOTA.—Los vapores «Sierra» admiten pasajeros de primera, tercera, camarote y tercera ordinaria. El «Madrid», «Werra» y «Weser», escalan también en los puertos de San Francisco do Sul y Río Grande do Sul, admitiendo pasajeros de intermedia, tercera, camarote y tercera ordinaria.

LINEA DE CUBA

Directamente para la HABANA y GALVESTON saldrán de VILLAGARCIA y VIGO

2 de Junio «SEYDLITZ»

Admitiendo pasajeros de CAMARA 2.ª ECONOMICA y TERCERA CLASE como así mismo carga para el puerto de la *Habana* y con transbordo para los de *Matanzas, Cárdenes, Cienfuegos, Caibarien, Manzanillo, Sagua la grande, Santiago de Cuba etc. etc.*

Precio en cámara desde pesetas 950 hasta 1.910, según camarote y cubierta; segunda económica, pesetas 825, y tercera clase, 545'45.

Todos los pasajeros de tercera clase tienen a su disposición un amplio salón comedor, fumador y sala de conversación.

Las comidas son también abundantes y muy variadas, siendo servidas por camareros uniformados.

Para más detalles informa la Agencia General para España de la Compañía

LUIS G. REBOREDO ISLA

VIGO: García, Olloqui 2.-VILLAGARCIA: 14 Marina

Banco Hipotecario de España

AGENCIA DIRIGIDA EN GALICIA POR

Feliciano Canto López — *Perito Agrícola*

Calle del Miño, núm. 28.—LUGO — *Teléfono núm. 69*

El Banco Hipotecario de España, creado con la intervención del Gobierno para concluir con la usura, realiza préstamos a plazos de 5 a 50 años, sin que el prestatario, al finalizar el contrato, tenga que devolver el dinero percibido, bastándole para saldar la deuda en el plazo máximo, satisfacer los intereses que más frecuentemente suelen cobrar los prestamistas particulares, quedando, no obstante, a su voluntad, el devolver la suma en el momento que quiera, y aun entregar cantidades a cuenta, rebajando los intereses correspondientes a las cantidades anticipadas.

Dicho Banco concede sus préstamos: con garantía de toda clase de fincas rústicas y urbanas, a los que construyen edificios, facilitando cantidades después de terminados sus cimientos, y el resto a medida que van realizándose las obras, y por último, para cambiar hipotecas hechas con prestamistas o con otros Bancos.

El Banco Hipotecario hace préstamos aunque las fincas estén gravadas con censos

LA CONTRIBUCION DE UTILIDADES NO LA PAGAN LOS DEUDORES DEL BANCO, al contrario de lo que ocurre con los capitalistas particulares y aun con otros Bancos y Cajas de Ahorro.

El Banco Hipotecario se reembolsa a la vez del capital e intereses en las anualidades que percibe, y éstas se estipulan a voluntad del prestatario, al otorgarse la escritura, siendo en consecuencia la anualidad tanto más pequeña cuanto mayor es el tiempo convenido para el préstamo, que puede efectuarse por los plazos y anualidades siguientes:

En un préstamo por 50 años, tendrá que abonar el prestatario el 6'49 por ciento anualmente, con lo cual tendrá satisfecho el capital y los intereses al cabo de dicho plazo. Si el prestatario quisiera satisfacer su deuda en el plazo de 45 años, tendrá que abonar anualmente el 6'62 por cien del capital que solicite, para saldarla en 40 años, tendrá que abonar el 6'81; en 35 años, el 7'07; en 30, el 7'44; en 25, el 8'01; en 20, el 8'91; en 15, el 10'48 en 10, el 13'73, y en 5, el 23'75 por ciento.

Dedúcese de lo dicho anteriormente, que el Banco Hipotecario de España comparado con los prestamistas particulares, regala el dinero prestado al cabo de 50 años, a condición de abonar solamente el interés anual del seis por ciento, si se tiene en cuenta que el prestatario no tiene que satisfacer la contribución de utilidades, y abonando el diez por ciento, interés soportado por muchos agricultores, quedan saldados el capital e intereses en el corto plazo de 15 años, razón por la que

Los que reciben dinero del Banco Hipotecario no contraen una deuda: solamente se imponen un censo por el plazo que voluntariamente designen, pudiendo no obstante, redimirlo en el momento que quieran

Para obtener los beneficios que concede el Banco Hipotecario, basta que las fincas rústicas o urbanas que se ofrezcan en garantía, se hallen inscritas a nombre del peticionario como dueño, y no en virtud de expediente posesorio, a no ser que la antigüedad de éste pase de 10 años, y que su valor sea cuando menos el doble de la cantidad solicitada.

Para informes, consultas, tramitación de expedientes de dominio y arreglo de la documentación necesaria para obtener un préstamo, dirigirse a la indicada Agencia, que cuenta con personal competente y discreto para esta clase de operaciones, dando para ellas toda clase de garantías y facilidades.

Esta Agencia se encarga también de la compra de CEDULAS HIPOTECARIAS

PATRONATO DE CATALUÑA PARA LA LUCHA CONTRA LA TUBERCULOSIS

BARCELONA

El infrascrito, Presidente de la Comisión Directiva de los [illegible] pensarios del Patronato de Cataluña para la lucha contra la [illegible] berculosis, tiene el gusto de certificar que de los numerosísimos [illegible] sayos practicados durante años, en los enfermos concurrentes [illegible] los mismos, con el producto farmacéutico «Histógeno Llopis» [illegible] desprende la alta utilidad del mismo en el tratamiento de dich[illegible] enfermos, de manifiesta eficacia en los inapetentes y depauperad[illegible]

Barcelona 6 de Noviembre de 1926.

EL PRESIDENTE, A. PRESTA

La interesante certificación que publicamos es una prueba fehaciente del alto valor [illegible] rapéutico del «HISTOGENO LLOPIS» para el tratamiento y curación de la tuberculo[illegible] y anemia, catarros crónicos, neurastenia, etc. y enfermedades consuntivas.

HIERROS

redondos para cemento armado, planos, ángulos, chapas, etc.

Hijo de Román Fernández

Ferretería Asturiana, Sto. Domingo, 11

VISITE EN MADRID EL

-: HOTEL DE VENTAS :-

donde EN DOS MINUTOS y a precios baratísimos puede usted adquirir todo el mobiliario y cuanto necesite para su casa.

HOTEL DE VENTAS

Muebles nuevos. 34 ATOCHA 34. Muebles de ocasión

Unica casa :-: MADRID :-: Entrada libre

Cueros, Pieles, Curtidos y Similares

TALLER DE CORTES PARA EL CALZADO

ALMACENES JAÑEZ, San Pedro, 16.-LUGO

(c) Ministerio de Cultura 2005