Ernesto Cazón García
-: Procurador de los Tribunales :-
y
Corredor Colegiado de Comercio
Plaza de la Constitución, 29, - LUGO

El Progreso

DIARIO POPULAR

AÑO XXII

LUGO, DOMINGO 14 DE JULIO DE 1929

Fundador propietario: D. Purificación de Cora y Más-Villafuerte

OFINAS Y TALLERES: MANUEL BECERRA, 4

NÚM 6.813

Pinturas Barnices Aguarrás Brocheria. etc., etc.
La casa más importante
Almacenes: Demetrio Alvarez
M. Becerra, 14 - Apartado, 20 - Teléfono, 54

INFORMACIÓN NACIONAL

Bergamín considera que el proyecto de reforma constitucional, es un atentado contra las libertades públicas

(POR TELÉFONO)

Un homenaje al general Sanjurjo, en Pamplona.—Ha sido elegida ayer, la Reina de la Belleza de Madrid

Madrid 13-22'00

Un donativo del presidente de la República de Cuba

El presidente de la República cubana general Machado, ha enviado al jefe del Gobierno español un cheque de 1.000 dólares, para que dicha cantidad sea entregada a la familia del marinero tripulante del crucero español «Almirante Cervera», Cipriano San Sebastián, que pereció ahogado al entrar el mencionado barco en Cuba, en su último viaje a aquella República.

El jefe del Gobierno señor marqués de Estella ha dirigido al general Machado un despacho expresándole su gratitud por su rasgo filantrópico y humanitario.

El corazón del tenor Anselmi

El ministro de Instrucción Pública Sr. Callejo, ha entregado al Museo Antropológico, el corazón del célebre tenor italiano Anselmi, cuya víscera permanecerá en el mencionado Museo hasta que se constituya el del Teatro Real.

La línea aérea París-Madrid

El día 15 del actual se inaugurará solemnemente la línea aérea entre París y Madrid,

El acto inaugural revistirá gran brillantez.

La inauguración de una línea férrea

En el mes de noviembre próximo irá a Zaragoza el jefe del Gobierno para inaugurar la línea férrea Santander-Mediterráneo.

También presidirá el Monarca el acto inaugural del nuevo Instituto de la mencionada ciudad.

También irá probablemente el general Primo de Rivera a Jaca, para visitar la Residencia de Estudiantes de la mencionada población.

Pasará el marqués de Estella todo el mes de agosto, en Santander, donde inaugurará una Escuela y la traída de aguas a Santoña.

Romanones, operado

El ex-presidente del Consejo de ministros señor conde de Romanones, ha sido intervenido quirúrgicamente por el Sr. Castresana, quien operó a don Alvaro de Figueroa de un quiste en el ojo derecho.

La intervención quirúrgica tuvo éxito y el conde de Romanones se encuentra en muy buen estado.

El proyecto de nueva Constitución

Sigue siendo el asunto de mayor apasionamiento político, el del proyecto de reforma constitucional.

La Asamblea Consultiva está actualmente trabajando en la traducción del mencionado proyecto a varios idiomas, para difundirlo en el extranjero.

Más juicios desfavorables de personalidades de relieve

Prosiguen las más destacadas personalidades españolas comentando el proyecto de nueva Constitución.

El ex-ministro D. Francisco Bergamín, declara hoy, que considera el proyecto de reforma constitucional, como un atentado a las libertades públicas.

El catedrático Sr. Aznar muéstrase muy poco optimista respecto a que el expresado proyecto sea aprobado por la Asamblea Consultiva.

El decano de la Facultad de Derecho de la Universidad Central Sr. Ureña, declara que él, como catedrático de Derecho político, nunca firmaría tal proyecto.

El también catedrático Sr. Pérez Bueno, estima que el proyecto de nueva Constitución, de no ser reformado, saldrá muerto de la Asamblea.

El ex-ministro señor conde de Caralt, cree que sería conveniente no dejar de aplicar la Constitución del 76.

Rumor desmentido

El intrépido aviador comandante Franco, ha desmentido el rumor que venía circulando, según el cual había sido ofrecido a Franco uno de los aparatos que acaba de construir la Casa Dornier.

El Día de Cervantes

Se ha constituído hoy en Madrid, la Comisión encargada de intervenir en la iniciativa de conmemorar anualmente el Día de Cervantes, en la fecha del 23 de abril de cada año.

Notas palatinas

S. M. la Reina D.ª Victoria y sus hijas, estuvieron hoy en la Granja, pasando allí gran parte del día.

Despido de obreros de la Constructora Naval

Despachos recibidos de Cartagena, dan cuenta de que la Constructora Naval ha despedido a cincuenta de sus obreros.

Ante el temor de que los despidos continúen, salió para Madrid una Comisión, la cual gestionará del Gobierno que esto no ocurra.

El homenaje a Sanjurjo en Navarra

De Pamplona comunican que llegaron a aquella ciudad varios escuadrillas de Aviación militar, procedentes de todos los Aeródromos de España, para asistir al homenaje que ha de rendirse mañana al director de la Guardia civil general Sanjurjo.

Este no podrá concurrir al homenaje que se le tributará, por encontrarse aún bastante enfermo.

Un percance sin desgracias

Comunican de Burgos que en las inmediaciones de aquella ciudad ocurrió un accidente aviatorio que por fortuna no tuvo consecuencias lamentables.

Uno de los aparatos que se dirigía a Pamplona, para asistir al homenaje al director de la Guardia civil general Sanjurjo, se vió obligado a tomar tierra forzosamente debido a averías experimentadas durante el vuelo.

Tripulaban el mencionado aparato, el capitán Sr. Loma y el teniente señor Atarri, los cuales resultaron ilesos del percance.

El avión que tripulaban experimentó desperfectos de consideración.

Pidiendo la reglamentación de un uniforme para el baño

De San Sebastián participan que una Comisión de señoras se ha dirigido al alcalde de aquella capital, pidiéndole que se decrete el empleo obligatorio de un patrón uniforme para los trajes de baño de las señoras y señoritas.

Consistiría dicho traje de baño, en un pantalón que llegue hasta el tobillo y un corpiño de escote reducido.

El ministro de Economía en Salamanca

Participan de Salamanca, que ha llegado a aquella capital, procedente de Madrid, el ministro de Economía Nacional señor conde de los Andes.

Se le dispensó un recibimiento cariñosísimo.

En la Diputación provincial se celebró en honor del ministro de Economía, una brillante recepción.

Después de este acto, el conde de los Andes se trasladó al domicilio social de los Pósitos, haciendo entrega al de Cuatro Sesmos, de un cheque por valor de 375.000 pesetas, que al mismo concedió como préstamo la Junta Nacional del Crédito Agrícola.

La Reina de la Belleza madrileña

Verificóse hoy en el Centro de Hijos de Madrid, el escrutinio de la votación habida para elegir la Reina de la Belleza madrileña, entre las señoritas representantes de los diversos distritos de la Villa y Corte.

Resultó elegida Reina, por aplastante mayoría de votos, la hermosa señorita Candelas Altés, que representaba al distrito del Hospicio.

Máquinas de escribir y coser,
Venta de cintas y accesorios
Taller de reparaciones.
Casa Veloso.—LUGO.

Enriquetas, Enriques y Camilos

Día de días

Mañana celebran su fiesta onomástica, los siguientes:

Señoras: González Rico de Pardo, Fernández de la Vega y Pérez Pardo de Pool, y la señorita de Paradela.

Señores: Blanco, Correa Alvarez, Fernández, Gómez Giménez, Garmendia Casanova, López, López Pardo, Lacosta, Mendaña Alvarez, Martínez Gómez, Rodríguez, Rodríguez Leonardo, Rodríguez Valderrama, Romay, Ramos Fernández, Soler Losada, Santos, Sánchez, Vánquez, Rodríguez Fernández, Graña, Gómez Cedrón, Santín, Castro Valín, Dacal y Mateo Chás.

A todos nuestra más efusiva felicitación.

La novena del Carmen

Comenzó a celebrarse ayer la novena del Carmen en la capilla de la Santísima Virgen.

Manana, día 15, desde las doce de la mañana hasta las doce de la noche del día 16, pueden ganar los fieles, aunque no sean cofrades, el Santo jubileo del Carmen a manera de Porciúncula.

La exposición del Santísimo Sacramento será aplicada en sufragio del alma del señor D. Augusto Pozzi Bacorrell (q. e. p. d.)

El martes, festividad de la Santísima Virgen, se celebrarán misas rezadas durante la mañana y a las once y cuarto se cantará la solemne.

La exposición del Santísimo Sacramento será aplicada por el eterno descanso de las almas del señor D. José María de la Barrera y Montenegro y de sus hijas María de la Asunción, María del Carmen y Nicandra de la Barrera y Pardo (q. e. p. d.)

Dr. López Pardo PIEL, SIFILIS Y VENEREAS
Avenida de Moret, 16-1.º-LUGO

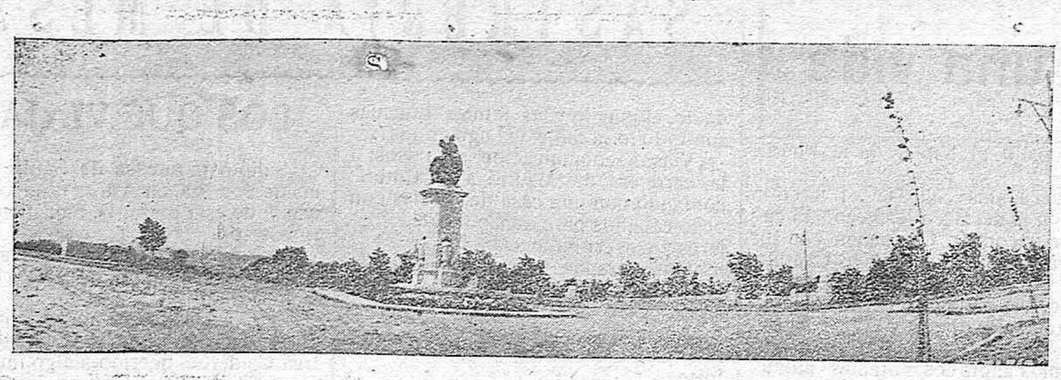

De Lugo moderno.—Estátua de España colocada en la Plaza del mismo nombre a la entrada del Parque de Alfonso XIII (Foto Alvite).

EL PROGRESO hace veinte años

14 de julio de 1909.—En muchos mercados de Galicia ha tenido una considerable baja el precio de los trigos.

—Con motivo de los sucesos de Melilla parece ser que el Gobierno que preside D. Antonio Maura se halla en crisis.

—Con objeto de pasar revista al Regimiento de San Fernando, se encuentra en Lugo el capitán general de la región Sr. Aznar. También pasó revista a las baterías de Artillería de Montaña.

Este acto, que resultó brillantísimo, se efectuó en la Plaza Mayor, a donde concurrió numerosísimo público.

—Los moros de Alhucemas, que han sido batidos por las fuerzas españolas destacadas en el Peñón, han cortado las líneas telegráficas.

El presidente del Consejo de ministros, Sr. Maura, ha dicho que muy pronto comenzará el avance de nuestras tropas en Africa. Esta operación la llevará a cabo el general Marina.

La desgracia de ayer en el Miño

Un joven ahogado

Raro es el año que en esta época, el río Miño no haga una víctima.

Ayer en las primeras horas de la tarde, circuló por Lugo la noticia de que en el Miño había perecido una persona

Pocos momentos después se confirmó la triste nueva.

Lo ocurrido fué lo siguiente:

Parece ser que estos días había llegado de La Coruña un joven con objeto de buscar trabajo en esta ciudad.

Créese que estuvo en el Cuartel de San Fernando con objeto de sentar plaza en el Regimiento de Zamora.

También se dijo que había visitado algunos establecimientos comerciales de la ciudad, en busca de empleo.

El caso fué que ayer, a las horas del mediodía, se dirigió al río Miño, bañándose a inmediaciones de la aceña de la fábrica de luz eléctrica del Ayuntamiento, pereciendo ahogado.

Algunos jóvenes que se hallaban en aquel lugar, pretendieron salvarlo, pero no les fué posible.

Avisado el juzgado de lo que ocurría, se personó en el lugar del suceso.

El joven Serafín Montero, fué quien recogió el cadáver del río, depositándole en una barca.

Trasladado a tierra, fué conducido al depósito del Cementerio.

Créese que el desafortunado joven hacía pocos momentos que había comido cuando se echó al río.

En algunos documentos que se encontraron en los bolsillos de las ropas vióse que se trataba de un individuo de 20 años de edad, llamado Santiago Lorenzo Galiano y que había servido como voluntario en el Regimiento de Africa.

El juez Sr. Sánchez Andrade, instruyó las diligencias oportunas.

En el lugar del suceso se congregó numeroso público, entre el que causó impresión el accidente.

Los paseos de hoy

La banda de Zamora

La banda del regimiento de Zamora no amenizará, como es costumbre, el paseo del mediodía, a causa de encontrarse en Allariz.

La banda municipal

De siete y media a nueve y media habrá paseo en el Parque de Alfonso XIII.

Lo amenizará la banda municipal con arreglo al siguiente programa:

1.ª «Cántigas e agarimos», pasodoble.—B. del Río.

2.ª «Amanecer granadino».—Arquelladas.

3.ª «Danzas húngaras, 5 y 6.»—Brahma.

4.ª «Una noche en Calatayud», poema.—Luna.

5.ª «Ven Cirila», pasodoble.—M. Domingo.

La verbena de hoy

Hoy, se celebrará la verbena organizada a beneficio de la «Gota de Leche».

Tendrá lugar, como es sabido, en los coquetones jardines de la Diputación provincial y comenzará a las diez de la noche.

Habrá una espléndida iluminación y amenizarán la fiesta, que en verdad promete resultar muy brillante, las bandas municipal de Lugo y la «Lira» de Villalba, además de la orquesta que estos días actúa en el Café Suizo, cuyo establecimiento tiene a su cargo el ambigú en donde se servirán chocolates, cafés y toda clase de refrescos.

Entre la gente verbenera hay gran animación.

Esta fiesta, pues, resultará extraordinariamente animada.

El tiempo que hace

¡Vaya calor!.—Fallecimiento de un segador

Sigue dejándose sentir un calor verdaderamente sofocante. El termómetro ha llegado a marcar 35 grados a la sombra, lo que para Lugo es una temperatura extraordinaria.

A las horas del mediodía es casi imposible el tránsito por las calles.

Por la noche, la gente se echa a los jardines públicos en busca de fresco.

El Parque de Alfonso XIII vése muy concurrido.

Como es sabido, el calor ha dilatado en diferentes puntos de la línea férrea del Norte, a inmediaciones de Lugo, varios raíles.

Según nuestras noticias, ayer, en el inmediato lugar de Bóveda, un segador llamado Manuel López Rodríguez, vecino de Friol, falleció repentinamente por insolación.

Las faenas de la siega se están llevando a cabo con bastante dificultad.

Jóvenes desaparecidas

Por el comandante del puesto de la Guardia civil de Becerreá, se participa al Gobierno civil, que el día 7 del actual desaparecieron del domicilio paterno, en el lugar de Fontes de aquel municipio, las jóvenes Leonor Alvarez González y Elvira Eiranova Arias, de 15 y 18 años respectivamente, creyéndose se dirigen a la Corte.

—

También a Alcaldía de Friol, comunica que el día 5 del actual, han desaparecido del domicilio paterno, las menores Consuelo e Irene Castrillón, de 14 y 11 años.

Para la busca y captura de dichas desaparecidas se han circulado por el Gobierno civil las oportunas órdenes a la benemérita y demás agentes de la autoridad.

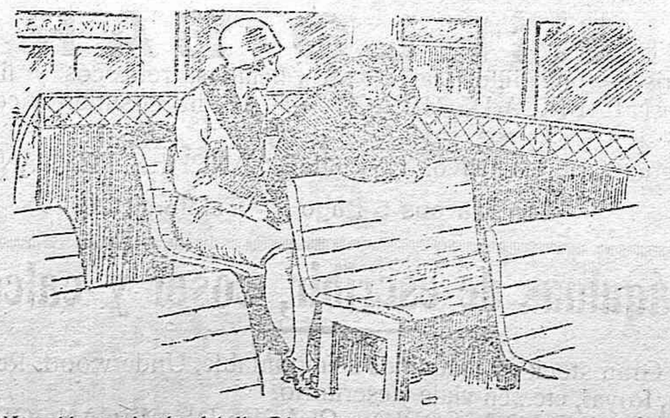

—¡No estás en ningún detalle, Ricardito! Acabamos de casarnos y me llevas a casa en la imperial de un tranvía.
—¿Y que iba a hacer..., si no había sitio abajo?

Petición de mano

Para nuestro estimado compañero el redactor de «La Voz de la Verdad», D. José Rodríguez López, ha sido ayer pedida la mano de la encantadora señorita Pilar Santos.

Con tal motivo se cambiaron entre los novios hermosos regalos.

La boda quedó concertada para en breve.

Joyería Platería **MANSO** Optica Relojería

FRIVOLIDADES

ABANICOS...

Hoy está monísima mi discípula. El corte de trajecito que la describí en una de las pasadas lecciones, lo aprovechó eficazmente, y se me ha presentado con su lindo trajecito de seda azul pálido que tan en moda está ahora, con artísticas estampaciones color malva, que hacen juego con la falda de pliegues de este mismo color, haciendo un conjunto bello y original.

Y además, la linda muchacha trae un hermoso muestrario de abanicos para regalarme uno. Su papá es representante y ha tenido la gentileza de mostrarse agradecido por las lecciones que doy a su pequeña.

Hay uno de ellos, de fino calado en su varillaje de lo más lindo que existe en las colecciones valencianas. Otro de ellos, es de pluma, como los usaba la famosa condesa de Trankerville. Otro es un precioso abanico de encaje de Alenzón.

Entre los modelos no falta el abanico chino de márfil calado; el estilo imperio y el de varillaje de laca, todos excelentemente pintados, pero yo que amo la frivolidad de los tiempos, preferí elegir un abanico del país, de preciosísimo varillaje calado y en blanco, para que un valenciano pinte sobre él una cesta de flores que después voy a perfumar para que el colorido y el olor me hagan soñar con la huerta valenciana y con las sonrisas de sus mujeres.

Quiero que sea un abanico español, como el que pintó Falguére para el museo de Luxemburgo con aquella maja que enloquecida por los celos arrojó al suelo su vistoso abanico para coger el puñal vengativo con el coraje tan propio de una española...

La pequeña discípula me felicita por la elección, pero después, me exige con su tono de picarona que le hable algo de los abanicos y sobre todo del lenguaje que dicen emplean las damas para galanes enamorados.

—¿Qué he de hacer cuando quiera decir a uno que «no»?

¿Ya piensas en ello?

—Pues no me falta tanto... Anda dímelo...

—Te abanicas muy despacio, para demostrarle que te es indiferente.

—Y si dudo en decirle que sí o que no..

—Si no te fías, apoyas los labios en el abanico.

—¿Y si antes de contestarle, quisiera yo hablar con él?

—Entonces, pasas el dedo índice sobre el varillaje.

—¿Y si estoy en el balcón con mamá, y él está abajo...?

—Te abanicas y con ello le indicas que saldrás luego. Y si no piensas salir, te entras en la sala cerrando el abanico.

—¿Y si yo le quisiera mucho y le pidiera...

¿Qué no te olvidara?

—Sí.

—Pues entonces, con el varillaje, te apartas los cabellos de la frente.

—Y si me engañara...

—Chiquilla, no te pongas tan seria.

—Quiero decir... si coqueteara con otra...

—Entonces te abanicas con la mano izquierda, y con ello le indicas que no siga por ese camino...

La pequeña discípula ha dado un salto loca de alegría y ha marchado a su casa a dar cuenta de que cumplió la misión encargada, devolviendo a su papá el precioso muestrario.

Yo he recogido mi abanico español y lo he puesto en el sitio preferido de mi gabinetito.

¡Y poco que voy a lucirlo en las próximas verbenas, cuando el artista valenciano vierta sobre él, una cesta de flores!

SOLEDAD CUEVAS.

EL PROGRESO es el periódico de mayor circulación, comprobada, en Lugo y su provincia.

Charlas para «El Progreso»

Lugo de ayer

Charla segunda

El adelanto de los pueblos no se puede juzgar por lo que se vé, ni por la labor realizada en un par de años, no; es necesario volver la vista atrás y remontarse cuando menos a la época de nuestra juventud y pasar revista detallada a lo existente en aquella época y a lo actual, para poder apreciar por comparación las transformaciones y mejoras llevadas a feliz término.

En la Naturaleza todo evoluciona y se transforma y es ley natural que este movimiento, sea de continua perfección, pero perfección lenta; por eso es de ver merjor la transformación, cuanto más nos alejamos del punto de partida esta es la razón que me fundo para mirar lejos y distanciado el hoy del ayer retrocedemos a la época de nuestra infancia, a aquellos tiempos que por desgracia o por fortuna no han de volver.

Aun me parece corta la distancia y quiero retroceder algo más..., poco más para ver y juzgar lo que era Lugo en aquellos tiempos tan felices y dichosos, en que no había ni que comer, en aquellas épocas en que se hablaba, *de años de hambre...*, y que aún hay hoy viejos que lo recuerdan y les parece que aun era ayer, apesar de los años transcurridos.

Sin vías de comunicación, ni medios de transporte, era de temer la falta de cosechas que originaban *los años de hambre* y gracias a las grandes cantidades de centeno que acumulaban en sus paneras algunos señores del país que cobraban centenares de fanegas de renta, se podía solucionar por las autoridades, el problema del hambre.

Pues a esa época calamitosa en que se viajaba a caballo o en carro-mato maragatil, es a la que vamos a remontarnos para poder establecer comparaciones y ver las notables diferencias que existen entre el Lugo de ayer y el de nuestros días.

Lugo en 1847 si hacemos caso a los pocos datos que se conservan de esa época, era una mala aldea encerrada en el funesto aro de piedra llamado Muralla, que solo sirve de escombrera y almacén de barreduras e inmundicias tanto en la parte superior que en otros tiempos fué único e insustituible paseo como en la parte exterior en el expacio que queda entre sus almenas.

No he de ocuparme de la descripción de este llamado Monumento Nacional por que bastante se ha escrito y discutido sobre tan funesto Monumento; por que en la forma que se encuentra desde hace muchos años, con edificaciones adosadas interior y exteriormente solo se puede admirar desde ella un conjunto de tejados cubiertos de maleza y enormes chimeneas que vomitan nubes de humo para recreo del paseante.

Este grandioso monumento que no otra cosa es que un muro de dimensiones extraordinarias está reformado al exterior por unos torreones o almenas, alguna de las qué, conserva unos arcos o ventanales que pueden ser tal vez de época romana.

Dentro de este recinto amurallado entre huertas, *cortiñas* y labradios podian verse casas agrupadas caprichosamente en calles estrechas y tortuosas, algunas plazas de formas irregulares y varios callejones sin casa alguna.

Las calles principales se hallaban pavimentadas con verdaderos bloques de canteria y las otras con cuarzo y estrechas aceras de piedra.

Fuera de la muralla también existian algunas callejuelas formando barrios.

El número de casas en el interior era de 687 con 4.436 habitantes y en el exterior 343 con 1.900 sumando en total 1.030 casas con 6.336 habitantes.

Para comunicarse unos con otros había en las murallas, en determinados puntos unos boquetes o puertas de medio punto, de reducidas dimensiones, de construcción ordinaria y que estaban provistas de fuertes cancelas de hierro que se conservaron hasta hace pocos años, en alguna de llas.

Las puertas más antiguas a juzgar por su construcción y semejanza, por su estratégica situación son 3. La *Puerta Miñá*, la *Puerta Falsa*, y la *Puerta Nueva*, y otras dos de época posterior la *del Postigo* de 1759 y la de *San Pedro* de 1781.

La primera o sea la *Puerta Miñá* cuyo nombre sin duda alguna, es por ser la de salida hacia el río Miño, há lase situada en uno de los puntos más poblados de Lugo y al final de estrecha y empinada callejuela *La Tineria* con 58 casas y al exterior La Virgen del Camino con 18 casas y una Capilla la del Carmen construida en 1773 con cementerio a la parte posterior inaugurado en 1841.

Segunda: *Puerta Falsa* así llamada por ser un falsete o puerta oculta de salida, desde la Plaza del Hospital de San Juan de Dios fundado por el Obispo Gayo en 1768 en las casas del Duque de Arjona, a la calzada romana que pasando por el barrio del Pájaro y Paradaу conduce a Mondoñedo.

Tercera: *Puerta Nueva* quizás por ser la más moderna de las tres, comunica la calle de la Rua Nueva con el camino viejo de La Coruña.

Cuarta: *La del Postigo*, que comunica las calles del Buen Jesús y Clérigos con la calzada romana que conduce a las Termas y puente romano.

Quinta: La de San Pedro, situada en la terminación de las calles de San Pedro y Castillo, comunica con el barrio de S. Roque.

Estas son las cinco puertas que el

(c) Ministerio de Cultura 2005

TEATRO PRINCIPAL

HOY

A las cuatro y media, a las siete y tres cuartos y a las diez y media

Sensacional acontecimiento :-: Ultima y definitiva proyección

Salvamento del "Dornier 16,,

DOS PARTES

Película admirablemente documentada de tan fausto acontecimiento

La Noche de una vida

CINCO PARTES

Sr. Madoz dá como existentes en aquella fecha.

Dentro del recinto podíamos ver el principal centro, en la *Plaza Mayor*, espacioso cuadro con soportales a la parte Norte y con asientos de piedra en su expolón; al frente su Casa Consistorial de 1.735 y a su izquierda el Seminario, fundado en 1.594 por el Obispo Otaduy. En el centro de la plaza una esbelta fuente de tres platos superpuestos vertía abundante caudal de agua.

En esta gran plaza con 30 casas, afluyen las seis calles siguientes: San Pedro con 59 casas; Castillo con 56; Clérigos con 28; Batitales con 20; Traviesa con 14 y Catedral con el Palacio Episcopal de 1.738.

La Plaza del Campo, de forma triangular y con soportales en sus tres lados, consta de 20 casas. En el centro una fuente de poco mérito con una efigie de piedra, de S. Vicente; en esta plaza desembocan la Rua-Nueva con 139 casas; la de la Cruz con 20; Palacio con 8, y Miño con 48.

La Plaza de Sto. Domingo, de larga extensión y de forma irregular con 32 casas y una fuente en forma de columna en su centro; al N. el destartalado convento de Sto. Domingo, con su iglesia que se conserva en buen estado; a continuación la plaza de Abastos y al final la calle de S. Francisco con dos casas; el Carboeiro con 23 casas; el convento de San Francisco con su templo y la capilla de la Soledad.

La Plaza del Hospital, con 9 casas en el interior de la Puerta Falsa; el cuartel de S. Fernando; la capilla de Animas con su cementerio y el Hospital de San Juan de Dios, con su correspondiente iglesia.

A esta plaza afluye el callejón de S. Marcos y la calle del Sol con 24 casas.

Plaza del Castillo, con la torre o cárcel eclesiástica fundada por el Obispo Izquierdo en 1.750.

Plazuela de la Nova, con la iglesia del convento de dominicas y 5 casas llamadas del Crucero.

Campo de S. Roque, fuera de murallas, con 156 casas; espacioso campo donde se celebra la feria; en su centro la capilla de S. Roque y en otro rincón la ruinosa capilla de S. Pedro.

Limitan este campo, la Mosquera, la calle de las Flores, el callejón de los Judios y otros de menos importancia; uno al Almacén con 14 casas.

Campo del Carmen, del cual nos hemos ocupado al hablar de la Puerta Miñá.

Otras cuantas calles en el interior como son la del Buen Jesús con 25 casas; Norias con 19; Campanas con 10; Pinguela con 8; Indino con 5; Cantiño con 5 y Pombal con 4, y fuera de murallas, Recatelo y Magdalena 45; Caiñós 2; Pájaro 51; Ronda 18, y Viña y Puente 38.

Veamos ahora los notables monumentos, los bellos paseos, las grandes industrias, las pasmosas iniciativas de aquellos felices tiempos y los nombres de las personas a quienes se deben las formidables transformaciones realizadas en Lugo hasta 1.847.

La Catedral con sus dos torres de la fachada principal, sin terminar y tapadas cual hórreo con un tejadillo de pizarra a cuatro aguas.

Tres ruinosos y destartalados conventos a cual más malo y en peores condiciones y que sirven para distintas cosas, se conservan quizás como recuerdos históricos en memoria de los buenos tiempos de las órdenes religiosas en esta capital.

El convento de S. Francisco, con su típica y original torre, su claustro que recuerda la arquitectura romana, hállase ocupado con la inclusa, maternidad y casa de beneficencia municipal.

En una de las dependencias de este santo convento se improvisó un teatro de reducidas dimensiones pero decorado con gusto y que llenaba perfectamente las necesidades de la época; con 80 sillones en el patio de butacas, 10 plateas en la planta baja, 10 palcos principales y encima una galería todo alrededor, con bancos para entrada general.

Los beneficios que se obtenían con este teatro municipal se destinaban a la Casa de Beneficencia.

Desde el exterior nada demostraba que en aquel casetón de planta baja pudiese existir un teatro; un gran corralón de unos diez metros de ancho por treinta de largo; al fondo una gran puerta que daba entrada a una especie de cochera que daba acceso a las dependencias del teatro; una interminable serie de escaleras permitían llegar al patio de butacas, que en otros tiempos debió de ser bodega del convento.

Otro convento de Sto. Domingo hállase en parte ocupado por las monjas agustinas, procedentes del convento derribado en la Plaza Mayor en 1840 para ensanche y plantación de la Alameda que aún se conserva hoy para solaz y recreo de algunos paseantes y para martirio de los vecinos de la calle de la Alameda.

En otras dependencias del mismo convento se hallan instaladas las escuelas públicas, la normal y el cuartel de caballería.

En el año de 1843, para ampliar la plaza de Sto. Domingo, se procedió al derribo de una de las capillas laterales de la iglesia, la del Rosario, quedando así regularizada por la línea Norte, aquella plaza de tanto movimiento.

El tercer convento es el de dominicas de la Nova, convertido en Gobierno Político, Diputación, Consejo provincial, Correos, Intendencia y oficinas del Estado.

La Cárcel pública, construída por el Obispo Armañá en 1.778 y ampliada con un segundo piso en el año de 1844.

Y *El Palacio Episcopal* que data de 1.738; el Hospital de S. Lázaro, el acueducto, el puente y las termas romanas son todo lo notable de Lugo en 1847.

Vías de comunicación solo exist a la carretera de Madrid a la Coruña contando con una casa de postas con ocho caballos para transporte de viajeros y correspondencia.

Dos calzadas romanas partían de Lugo: una a Santiago y otra a Mondoñedo.

Además en construcción la carretera a Santiago y otra de Nadela a Monforte.

Contaba Lugo en aquel tiempo, según el Sr. Madoz, *con dos cafés en los que se servía con delicadeza; en verano preparaban helado; había mesas de billar y tresillo; poca concurrencia porque la mayoría de la población estaba formada de pobres labradores*, que, por lo visto, no disponían de grandes cantidades para permitirse el lujo de tomar café.

Vemos por lo relatado que ya las autoridades se interesaban en aquella época por todo lo que significaba adelanto, y así hemos podido observar los primeros derribos para ensanche de las dos primeras plazas; el primero, 1840, el convento de Agustinas Recoletas que ocupaba gran parte de la Plaza Mayor, y segundo la capilla del Rosario de la iglesia del convento de Santo Domingo, que en 1843 fué cortada para ensanchar la Plaza de Sto. Domingo.

Pero debemos de fijarnos en que las principales y más importantes mejoras han sido ejecutadas a expensas de los obispos.

Por ser ya demasiado larga esta «Charla», suspendo por hoy, dejando para la próxima algunos datos interesantes de aquel famoso tiempo.

Xan Sortsac de Lugo.

Lugo Julio 1929.

Si parte Ud. en excursión,
Si baja Ud. a la playa,
Si pasea Ud. en automóvil,
Si asiste Ud. a un partido,
Si visita nuevos lugares,
o si sale sin rumbo fijo,

Lleve siempre consigo un

"Kodak"

y luego tendrá usted placer en hacer admirar y ver de nuevo sus fotos «Kodak», en las que fijó usted para siempre sus más gratos recuerdos.

Bazar de Quico

SANTO DOMINGO 4,

Trabajos del Laboratorio

tiene «Kodaks» desde 48 pesetas, y «Brownies», desde 21 pesetas.

Nuevo servicio de automóviles de Villalba a Vivero

A partir del 1.º de Julio, la empresa «El Vivariense», establece un nuevo servicio diario de Villalba a Vivero, saliendo del primero de los mencionados pueblos, a las ocho y media de la mañana, después de la llegada a Villalba del coche que hace el servicio de Lugo a Ribadeo, y haciendo lo mismo al reyreso, saliendo de Vivero a las doce y media para llegar a Villalba a las tres para enlazar con el que llega a Lugo a las cuatro y media de la tarde.

La Empresa.

La Casa de los Trajes

PAÑERIAS CENTRALES

Conde Pallares, 18

Hoy gran exposición, vea los escaparates

SASTRERIA DE MESA

LOS QUE VIAJAN

Salió para su casa de Santa Coloma de Somoza, en Astorga, el comerciante de esta plaza, D. Salustiano Carro Crespo.

—Para San Juan de Cobas, la familia del farmacéutico de esta ciudad, D. José Pedrosa.

—Se encuentra de nuevo en Lugo el conocido escritor D. Evaristo Correa Calderón, querido amigo nuestro.

—También se hallan en Lugo, procedentes de su casa de León, los señores de Morros.

-- El joven D. Antonio Balbás, hijo del acreditado maestro sastre de esta capital, del mismo nombre, salió ayer para Barcelona con objeto de perfeccionarse en los grandes talleres de la ciudad condal, en el arte del vestir.

NECROLOGIA

A las once de la mañana de ayer se celebró en la iglesia parroquial de Santiago, la función fúnebre por el eterno descanso de la señorita Obdulia Lugilde López (que en paz descanse).

A este acto fúnebre concurrieron muchas personas.

A las ocho de la tarde tuvo lugar la conducción del cadáver al cementerio.

El duelo que seguía al féretro era numerosísimo.

A la apreciable familia de la extinta señorita le reiteramos nuestro más profundo pesar.

Lea V.

EL PROGRESO

INFORMACIÓN GENERAL

Un avión polaco y otro francés, iniciaron el vuelo trasatlántico desde Le Bourget a Nueva York

(POR TELÉFONO)

Catastrófica explosión de un depósito de municiones en China. —Otras interesantes noticias de España y del extranjero

Madrid 13-23'15

Las grandes proezas aviatorias

Un avión polaco y otro francés sas lieron ayer de Le Bourget, para intentar el salto hasta Nueva York

París,—Los aviadores polacos señores Idzikowski y Kubala, salieron esta mañana del Aeródromo de Le Bourget, a las 4'45 horas, para realizar la travesía del Atlántico, dando el salto directo hasta Nueva York.

Diez minutos después se elevó también del Aeródromo de Le Bourget, otro avión francés, tripulado por los aviadores galos Costes y Bellonde, con el mismo propósito de dar el salto sobre el Océano y llegar en una sola etapa a Nueva York.

Los aviadores polacos tripulan un aparato llamado «Mariscal Pildsuski» y los franceses viajan en un avión denominado «Interrogación».

El vuelo trasatlantico de ambos aviones se sigue con enorme expectación y ansiedad.

Los franceses pasaron por Cabo Mayor y por el Cabo de las Torres

Santander.—A las nueve y media de esta mañana, se vió pasar sobre el Cabo Mayor un aparato, que inmediamente se supo era el en que los aviadores franceses Costes y Bellonde, intentan llegar a Nueva York en vuelo directo, a través del Atlántico.

A las diez y diez minutos, pasó el aludido avión sobre el Cabo de las Torres, situado a dos millas de Gijón.

Llevaban los aviadores franceses rumbo Oeste y el aparato volaba normalmente, aunque a gran altura, por estar nublado el tiempo.

Al paso del avión francés por Cabo Mayor, la Estación de Radio de este punto, entabló comunicación con los intrépidos aviadores Costes y Bellonde.

Estos comunicaron que habían salido de Le Bourget al mismo tiempo casi que el aparato polaco «Mariscal Pildsuski», que tripulan los aviadores de la expresada nacionalidad Idzikowski y Kubala, dirigiéndose ambos aparatos a Nueva York. con el propósito de realizar la travesía del Atlántico en una sola etapa.

Posteriormente no se han recibido en Madrid nuevas noticias acerca del desarrollo del «raid» trasatlántico de los expresados aparatos extranjeros.

El aparato «Angeleno» aterrizó después de volar más de diez días

Nueva York.—El Aparato denominado «Angeleno, en el cual dos aviadores norteamericanos realizaban un vuelo que duró varios días, para batir el «record» mundial de resistencia y distancia, se vió obligado a aterrizar después de permanecer en el aire diez días, seis horas y cuarenta y cuatro minutos.

Los intrépidos aviadores hubieran seguido volando, si no surgiera la circunstancia de que el avión que los abastecía en el aire, no pudo lanzar la goma por medio del cual surtía al aludido aparato de esencia así como de alimentos a los tripulantes.

DE PROVINCIAS

Percance ferroviario

Valencia. En las cercanías de la Estación de Villacañas, el tren expreso de Madrid alcanzó a uno de mercancías, el cual descarriló.

Afortunadamente, en el accidente no hubo que lamentar desgracias personales.

En la Estación de Villacañas se presentó una señora llamada Etelvina Morán, la cual inquirió noticias acerca del percance ferroviario, mostrándose muy impaciente por el temor de que pudiera haberle ocurrido algo a una sobrina suya que viajaba en uno de los convoyes que chocaron.

A pesar de las buenas noticias que se le participaron, la mencionada señora sufrió un fuerte síncope, teniendo que ser asistida por los médicos.

Sensible desgracia

Linares.—Ocurrió hoy en esta ciudad, un desgraciado suceso que causó profunda pena en el vecindario.

Un individuo llamado Manuel Ruíz, se arrojó e un estanque, para salvar a un niño que estaba a punto de perecer.

El infeliz y valiente Manuel Ruíz, murió ahogado, por haber sido aprisionado en el cieno.

El niño a quien el desgraciado Manuel Ruíz intentaba salvar, pudo ser recogido con vida por otras personas.

Un sereno hiere a un somatenista

Barcelona.—En la calle de San Jerónimo, de esta capital, un sereno de comercio llamado José Monzón, disparo un tiro de pistola contra el somatenista Federico Brú, con el cual hbíaa reñido recientemente.

El mencionado somatenista resultó gravemente herido.

Otro accidente ferroviario —Tres toros desmandados

Salamanca.—En la línea férrea de Plasencia, cerca de Alba de Tormes, descarriló un tren de mercancías en el cual iban para Barcelona los toros destinados a una corrida.

A consecuencia del descarrilamiento, quedaron destrozados varios vagones del convoy, incluso el en que iban los toros aludidos.

Estos se desmandaron, sembrando el pánico entre el vecindario, que al advertir la presencia de los cornúpetos, huía despavorido.

Uno de los toros pudo ser muerto a tiros por la Guardia civil, pero no así los otros dos, no pudieron ser muertos ni reducidos.

Ignórase donde están actualmente los dos cornúpetos, a los que se busca activamente, a fin de evitar cualquier posible desgracia.

Un niño muerto y otro moribundo

Santander.—Un tranvía arrolló esta mañana, en el Sardinero a dos niños que estaban allí jugando.

Las criaturas atropelladas contaban, respectivamente, cinco y cuatro años de edad.

El niño de cinco años quedó muerto en el acto y el otro se encuentra moribundo.

Parece que la desgracia se debió a la imprudeneia de las dos desgraciadas criaturas.

DEL EXTRANJERO

Espantosa catástrofe en China

Pekín.—Despachos que se reciben de Hon-Kong, dan cuenta de haberse registrado en aquella ciudad una horrorosa catástrofe.

En un depósito de municiones ocurrió una formidable explosión que produjo la sensación de un verdadero terremoto.

Numerosas casas, entre ellas el edificio del Consulado de Francia, quedaron destruídas.

Las víctimas se cuentan por millares.

Aunque todavía no puede precisarse el número exacto de ellas, se sabe que los muertos pasan de mil.

La tremenda catástrofe produjo consternación hondísima, que no es para descrita.

Se desconocen por ahora las verdaderas causas del horroroso, siniestro, pero se cree que la pavorosa explosión ha sido provocada intencionadamente.

Magaz y los tripulantes del «Path Finde», visitan al Papa

Roma.—Su Santidad el Papa ha recibido hoy en audiencia al embajador de España cerca del Vaticano, vicealmirante señor marqués de Magaz.

Mañana serán recibidos por el Sumo Pontífice, los intrépidos aviadores norteamericanos que acaban de realizar el vuelo trasatlántico desde Nueva York a la capital de Italia, en el avión denominado «Path Finder».

Durante tomaba un baño, ha sido robado el Rey de Bélgica

Bruselas.—El Rey Alberto de Bélgica, ha sido robado ayer, mientras se bañaba en la playa de Ostende.

Mientras el Monarca belga estaba en el agua, unos ladrones penetraron en la caseta real, llevándose la cartera del Soberano, un reloj de oro valorado en 15.000 francos y un valioso medallón con el retrato de la Reina Isabel.

LA BOLSA

Cotizaciones del día 12 comunicada por el Banco de La Coruña en esta plaza:

FONDOS PUBLICOS	
Interior 4 por 100.	73'75
Exterior 4 por 100.	84 65
Amortizable 4 por 100.	78'25
Idem 5 por 100 (antiguo)	92 75
Id. 5 por 100 1917.	91'00
Id. 5 por 100 1926.	101'10
Id. 5 por 100 1927 c. imp.	89 30
Id. 5 por 100 1927 s. imp.	101 80
Deuda. Ferroviaria 5 % Serie A	101'00
Id. Id. 5 % Serie B	101'00
Id. Id. 5 % Serie C	00'00
VARIOS VALORES	
Cédulas Hipotecarias 4 %	94'00
Id. Id. 5 %	99'00
Id. Id. 6 %	112'00
Id. Argentinas 6 %	2 90
Obligaciones Marruecos.	91'00
Acciones Banco de España.	584 00
Id. Id. Hipotecario.	486'50
Id. Id. Esp. de Crédito.	479 00
Id. Id. Hisp. Americano.	220 00
Id. Sdad. Duro-Felgueras.	84'00
Id. Compañía A.ª Tabacos.	233'00
Id. Ferrocarril M-Z-A.	551'00
Id. Id. Norte.	612'00
Acciones B. E. del Río de la Plata.	241'00
BOLSIN PARIS	
Libras	133'96
Pesetas.	366'00
Liras.	133'75
Dollars.	2'5'70
Suizos.	491'75
Belgas.	355 00
BOLSIN LONDRES	
Francos.	123 97
Pesetas.	133 58
Liras.	92'68
Dollars.	4'84
Argentina	4'72
BOLSA MADRID	
Francos.	00'00
Francos Suizos	00'00
Francos Belgas.	0 '00
Liras.	33'51
Libras.	6 91
Dollars.	0'00
Marcos.	0'0
Escudos	27'01

AUTOMOVILISTAS

Habiéndose publicado el nuevo Reglamento de Transportes mecánicos por carretera, la AGENCIA REIJA, establecida en la calle de San Marcos, número 27-1.º, Lugo, se encarga de confeccionar toda clase de documentos en relación con dicha disposición especialmente peticiones para establecimiento de servicios de viajeros, mercancias y mixtos, tanto regulares como discreccionales.

Gestiones ante las Juntas de Transportes Central y Provinciales.

Se advierte, que todos los propietarios de automóviles que tenían autorización para servicios de las clases B. D. y E., tendrán que renovar la petición, llenando determinados requisitos.

Lechería La Montañesa

DOCTOR CASTRO 13

Pone en conocimiento del público que ésta acreditada Lechería, tiene leche fresca durante todas las horas del día y en buena clase, que recibe de las más importantes montañas de Guitiriz y Parga, la que se estableció el próximo pasado mes de noviembre. El público que la visita encuentra muchas más ventajas que en ninguna otra. No se dejen engañar. Visiten esta lechería, que les servirá buenas cualidades. Se sirve a domicilio y se admiten abonados por mes. También se vende queso de nata a precios muy económicos. No equivocarse Doctor Castro 13.

Benito A. Gómez

MEDICO-CIRUJANO

Ex-Ayundante de la facultad de medicina de Santiago. Ex-Interno del hospital de Santiago

OPERACIONES

Y

Consulta de enfermedades quirurgicas

RAYOS X

Consulta de 11 a 2

Gratuita para pobres los lunes y miércoles de 4 a 6

Plaza de Santo Domingo 8 Pral.

Teléfono 208 LUGO

Casto González Méndez

Médico forense por oposición

Del cuerpo de Inspectores municipales de Sanidad

Ex Ayudante de los Drs. Cardenal y Varela Radio

MEDICINA GRAL.-CIRUJIA Y PARTOS

OPERACIONES

Rayos X.—Electroterapia

Consulta de 11 a 1 y de 4 a 5

Avenida de Moret 3 (Calle estación)

SE TRASPASA

el CAFE SUIZO, establecido en amplios salones, de la calle del Conde de Pallares, de esta ciudad, con todos los enseres a él inherentes y los aparatos para cine y cabina Contiene terraza y hermoso jardín.

Dirigirse a la Agencia de negocios de MANUEL F. REIJA, S. Marcos 27 1.º Teléfono 29, LUGO.

Lleve Vd. sus trajes a teñir y limpiar a «Los Mil Colores» San Roque 56 y Plaza Mayor 19

Use Vd. "COK,, de Gas de la fábrica de La Coruña.

De venta en todas las carbonerías

Representante J. Alvarez

Tel.54-M. Becerra, 26-Apartado, 20

EL PROGRESO se vende en la Coruña en el establecimiento de suscripciones "La Exactitud,, Fuente de San Andrés 32.

La correspondencia a este periódico debe dirigirse al director o al administrador, según los casos, mencionando siempre el número del apartado de Correos que es el 5. En la dirección no se deben hacer constar los nombres y apellidos.

Sun Insurance Office

COMPAÑÍA INGLESA DE SEGUROS.—FUNDADA EN LONDRES EN 1710

La Compañía de Seguros más antigua del mundo

Capital y reservas, exceden de pesetas 200.000.000

INCENDIOS — ACCIDENTES

Agente general en la Provincia de Lugo **José Rodríguez Otero**, M. Becerra, 9

Gran Peluquería Higiénica

LA MEJOR INSTALADA EN LUGO REINA, 14, PRIMER PISO

PARA SEÑORAS

Secciones independientes :-: Especialidad en Ondulaciones :-: Electrica permanente :-: Marcel y al Agua :-: Manicura :-: Tintes :-: Postizos y asuntos de belleza en general :-: Siempre novedad en arreglo de melenas

PARA CABALLEROS

Espacioso salón gran confort e higiene :-: 6 sillones americanos 6

Discreta y hábil dependencia

REINA, 14, PRIMER PISO. (Encima de la joyería) TELEFONO, 120

SUCURSAL: Conde Pallares, 7 bajo.—LUGO

EN LAS...

siguientes Farmacias y Droguerías se vende el formidable Perborato Dental «CASTILLO», Cardero y Bobillo.—Tomás Pérez.—García Murga.—Iglesias.—Farmacia y Droguería Central.—y Droguería Galáica.

1.40 Tarro 2.50

Jesús Rodríguez Pedreira

Médico

ESPECIALISTA EN

Enfermedades de los niños

Ex interno del Hospital de Santiago

DE LAS CLINICAS DE MADRID Y PARIS

Rayos X.-Electroterapia

Consulta de 11 a 1

Ronda de Castilla, 30-1.º Teléfono núm. 28

(Puerta de la Estación)

HIELO BAR

Mariscos, bocadillos, café expres, helados, refrescos y licores.

GRAN FABRICA DE HIELO -:-:- Pedid la superior cerveza

:- EL AGUILA -:

Depositario exclusivo: ENRIQUE SANCHEZ FERNANDEZ

San Marcos 5-Lugo Teléfono 176

Máquinas de escribir, coser y calcular

Gran stock en máquinas Demountable, Underwood. Remington, Royal, etc., en viaje y escritorio.

VENTA DE ACCESORIOS, CLASES DE MECANOGRAFIA

TALLER DE REPARACIONES

Casa Veloso, M. Becerra, 17. Teléfono 207:-LUGO

(c) Ministerio de Cultura 2005

En la Plaza se distinguen los toros: por su divisa.
En la calle los CALZADOS SEIJAS: por su estética

POR ESTA RAZON PODEROSA SON LOS QUE USA LA GENTE ELEGANTE

PARA CABALLERO: Se están recibiendo las últimas creaciones, en piel de Rusia, en antílope y en tantas otras pieles, propias para verano.
PARA SEÑORA: Las más originales fantasías en combinaciones bellísimas.
PARA NIÑAS: El «stock» más variado. Y para las beldades de 13 a 15 abriles: La última palabra **TACÓN VENUS**.

¿Hace falta decir que es la casa de los elegantes?

CONDE PALLARES, 1,
(esquina a los Cantones).—LUGO

NOTAS REGIONALES

CORUÑA.—

Personal de Seguridad

Se recibió en el Gobierno civil una Real orden de la Dirección general de Seguridad, disponiendo cese, en el cargo de teniente segundo jefe de Seguridad de esta capital, D. Enrique Salgado Martínez, por haber ascendido a capitán por Real orden de 8 del actual, debiendo quedar en concepto de disponible, en el arma de infantería de la que procede.

La Virgen del Carmen

El próximo martes, festividad de la Virgen del Carmen, saldrá la procesión de la iglesia de San Jorge.

Asistirán las autoridades civiles, militares y eclesiásticas.

La imagen de la Virgen será llevada por fuerzas de marina.

En la procesión tocarán dos bandas de música y un piquete de infantería.

El edificio que ocupa la Comandancia de Marina será adornado y por la noche lucirá vistosa iluminación eléctrica.

Frente a la Comandancia se levantará artístico altar en el que se colocará la imagen y se cantará una salve.

FERROL

La división de cruceros

Se hicieron a la mar con dirección a Santander los cruceros «Príncipe Alfonso», «almirante Cobra», «Blas de Lezo» y «Méndez Núñez».

El primero de dichos cruceros arbola la insignia del contralmirante don Adolfo Suanzes, jefe de esta división de cruceros.

El viaje de Iglesias a Ferrol

Según noticias del bravo capitán Iglesias, llegará a Ferrol el día 28 del actual, para disfrutar de una licencia al lado de sus familiares.

El valeroso tripulante del «Jesús del Gran Poder» vendrá en plan de reposo y permanecerá sometido a un aislamiento que le permita dedicarse a trabajos literarios.

SANTIAGO

Las fiestas patronales.—Una película

El alcalde comunicó ayer que el operador D. Luis Rodríguez Fonso, vendrá a impresionar una película cinematográfica de Compostela durante las fiestas patronales con motivo de la Semana Gallega de la Exposición Internacional de Barcelona.

ORENSE

Partido de fútbol

Hoy domingo se enfrentarán en el Campo Lonja los clubs del Berbés de Vigo y del Orense F. C.

Como se trata de un partido que ha de decidir cuál de los dos equipos ha de quedar a la cabeza de la serie B, reina gran expectación por presenciar el encuentro que promete ser interesantísimo.

PONTEVEDRA

Las fiestas de Agosto

La notable compositora orensana Obdulia Freito, cuyo tango ha sido premiado por la alcaldía madrileña, ha compuesto una página musical para ser cantada en la fiesta literaria que se celebrará durante las de agosto.

Para la misma ya se han recibido algunos originales.

VIGO

Accidente desgraciado

Anteayer tarde, a las cinco y media, una máquina del ferrocarril que bajaba al puerto, arrolló en la calle de Concepción Arenal a un marinero, Pedro Piñeiro Lago, de 45 años de edad, natural de Muros, ocasionándole heridas de carácter gravísimo.

ECOS DE PROVINCIAS

SAN SEBASTIAN

Una apuesta

En Andoain se ha concertado una apuesta de segundas entre Juan María Olazabal, de Leizaona, e Ignacio Lada, de Aduna.

El primero sostiene a que en dos horas siega 15 arrobas de hierba más que su contrario.

Turistas

Han llegado a esta capital 26 turistas de Berlín que han hecho grandes elogios de la población.

Visita

El alcalde señor Beguiristain con los veterinarios municipales ha visitado el matadero de ganados.

Después ha dicho el señor Beguiristain que en dicho matadero se van a introducir importantes reformas cuyo estudio será presentado en breve al pleno del Ayuntamiento.

ZARAGOZA

Primera piedra

El día 16 a las nueve y media de la mañana se verificará en la Plaza España la colocación de la primera piedra de la iglesia y convento de los Padres Carmelitas Descalzos.

Al acto asistirán las autoridades.

Opera Marina

En la plaza de toros ante una concurrencia muy numerosa se está poniendo la ópera «Marina» del maestro Arieta, con el tenor Hipólito Lázaro.

EL PROGRESO se vende en Madrid, en el quiosco de Teófilo Gómez, calle de Alcalá 22, frente a la «Maison Dorée».

VITORIA

La traída de aguas

Por el Ayuntamiento se han circulado las investigaciones correspondientes a las autoridades, entidades y prensa para la inauguración de la traída de aguas a Vitoria, acto que se verificará el próximo lunes, a las cinco de la tarde en el manantial del Gorbea, oficiando en la bendición el Obispo de la diócesis.

GIJON

Llega a de la secretaria de la Asamblea Nacional

Ha llegado a esta ciudad doña Carmen Cuesta, secretaria de la Asamblea Consultativa.

Se ha celebrado un acto en su honor en el Colegio del Santo Angel. Concurrieron todas las maestras de la capital que asistieron a una brillantísima conferencia pronunciada por la señorita Cuesta.

VALENCIA

Lauri Volpi

Después de su triunfal carrera por los primorosos teatros del mundo, ha regresado a su casa de Godella, donde descansará unos días el eminente tenor Lauri Volpi.

BARCELONA

La Semana Gallega

Para tomar parte en los actos que se han de celebrar durante la Semana Gallega vendrán a Barcelona la tuna escolar de Santiago y el coro de Rúa, de Orense.

Se tiene el propósito de que la citada Semana se celebre en la primera decena de agosto.

DEL EXTRANJERO

BERLIN

El Banco Internacional de las reparaciones

Dicen de Amsterdam que se da como seguro que el Banco Internacional de reparaciones será domiciliado en esta población holandesa, dándose como probable que sea nombrado director Pierre Quesnay, director de Estudios Económicos del Banco de Francia y que ha tomado parte en la elaboración del plan Young.

Acerca del plan Young

Los medios políticos alemanes dan gran importancia a la entrevista que celebraron Von Hoesch, embajador de Alemania en París y Briand. Están en la creencia que el Gobierno francés aprueba el proyecto alemán de que la reunión del Comité de formalización del plan Young se celebre en Berlín. Los embajadores de Alemania en Londres, Roma y Bruselas han presentado esta sugestión a los respectivos ministros de Negocios Extranjeros de dichos tres países.

Los centros políticos alemanes estiman que la conferencia preliminar podrá dar comienzo a sus trabajos el 15 de julio en Berlín.

En Prusia se aprueba por mayoría el Concordato con el Vaticano

El Concordato entre Prusia y el Vaticano fué votado en tercera lectura. Las tribunas estaban ocupadas por numerosos eclesiásticos católicos y protestantes.

El artículo primero fué aprobado por 324 votos contra 92, de comunistas, populistas y racistas. El artículo segundo por 243 contra 173 y el conjunto por 243 contra 172.

El Presidente del Consejo prusiano felicitó calurosamente al Ministro de Instrucción Pública y Cultos, doctor Becker.

Un hidro gigante

Ha sido terminada la construcción del hidro gigante alemán «OX». Las pruebas se harán inmediatamente sobre el lago Constanza.

TOLON

Muere de alegría

El compositor Valery Gondemant, de 79 años, que se hallaba enfermo, tuvo un éxito en su obra «La mujer muda».

Tal fué la alegría que este éxito le produjo, que murió.

VIENA

La crisis rumana

Las últimas noticias recibidas de Bukarest dicen que el Gobierno rumano ha dimitido por discrepancias surgidas entre el Gobierno y el Consejo de la Regencia.

Se atribuye a Maniu el propósito de dar una especie de autonomía a las nuevas provincias rumanas.

Este propósito tiene la oposición de los liberales y de los militares así como la de los miembros del Consejo de la Regencia.

La crisis ha producido sensación en el país.

ATENAS

Petición aceptada

La Comisión de encuesta del Parlamento ha aceptado la petición de que se conceda la libertad, bajo fianza, al ex-dictador Pangalos y a otros dos significados pangalistas.

WASHINGTON

EE. UU. y las conferencias internacionales

Se da como seguro que el Gobierno americano se hará representar en la conferencia internacional de los gobiernos por un observador, que sería probablemente el general Dawes, actual embajador de Estados Unidos en Londres.

¡AGUA!... ¡AGUA!...

¿QUIERE V. ENGORDAR?
¿QUIERE ESTAR VIGOROSO PARA EL FUTBOL?
¿QUIERE ESTAR FUERTE Y ROBUSTO PARA EL BOXEO?
Pues debe tomar chocolate
"LA HIDALGUIA"
DE
JOSE N. RODRIGUEZ

Como es fabricado con cacaos y azúcares de las mejores marcas, y elaborado por personas de competencia y renombre demostrado, por eso su dueño garantiza la especialidad de sus chocolates.

En la calle del Medio (o Mina 29) Vivero, encontrará el público esta casa, en donde será atendido en toda clase de encargos.

Las personas de fuera de la localidad pueden hacer sus pedidos por carta y serán seguidamente servidos.

CLINICA DENTAL
DE
Luis Osés Pedroso
ODONTÓLOGO
Ayudante de estomatología y ex-interno de la Facultad de Medicina de Madrid
ENFERMEDADES BOCA Y DIENTES
Horas de consulta de 10 a 1 y de 3 a 6.
Plaza de Santo Domingo núm. 8 2.º—LUGO Teléfono 201

EXPOSICION IBERO AMERICANA DE SEVILLA
GRAN REBAJA DE PRECIOS EN LOS FERROCARRILES
Billetes de ida y vuelta, incluída la pensión completa por CUATRO DIAS en Sevilla, en
Restaurants y Hospedajes Nervión
CIUDAD JARDIN
2.000 camas - 500 baños - Garages
En 3.ª clase pesetas 215
En 2.ª — — 310
En 1.ª — — 385
(El hospedaje es igual para cualquier clase)
Estos billetes son valederos por 30 días y dan derecho al viajero para detenerse en las poblaciones importantes del trayecto, como son Madrid, Córdoba, Valladolid, Salamanca, Cáceres, León, Zamora, etc. y aún efectuar el regreso por Portugal para visitar Lisboa, Coimbra y Oporto.
Dirigirse: En Sevilla, Restaurants y Hospedajes Nervión.—En Madrid, RIOS ROSAS, núm. 23.—En Vigo, A. VALVERDE, Urzáiz, núm. 13.—En La Coruña, HOTEL DE FRANCIA.—En Lugo, HOTEL MENDEZ NUÑEZ.

¿Quiere usted hacer un encargo de Plisados?
Hágalos en casa Arturo, por ser la casa que más plisa en Lugo. Ciento ochenta y dos encargos se hicieron el pasado mes, todos con el mayor gusto y esmero y sin ninguna reclamación.

Gran Bar "América,,
Esmerado servicio, económía y prontitud, el público encontrará, buenos vinos, coñag, refrescos y licores; comidas y mariscos a todas las horas. Doctor Castro 4 Lugo.

Ferretería de J. Bourio
Escopetas, cartucheria y polvoras de caza alemanas.
Gran surtido en herramientas de todas clases.
Precios especiales en cerraduras, puntas pernios, escuadros, fallebas, pinturas y vidrios.—Presupuestos para obras.
Consultar precios y se convencerán de que es la casa que mas barato vende.
San Marcos núm. 9, frente a la Diputación

Mi señora que es muy precavida, hace que usemos sólo siempre el ALIRON para el brillo de muebles y de pisos. Lo hace porque no es preciso prepararle con gasolina ni alcohol y así evita quemaduras e incendios.
Y cuando ella lo hace...

Encáusticos ALIRON

Colores		Precios
Amarillo. Rebleo. Caoba. Negál. Blanco	Bote grande	5,75
	» mediano	3,00
	» pequeño	1,75

Todas las señoras inteligentes usan ALIRON

Tintorería Los Mil Colores
LUGO
Fábrica: San Roque número 56
Despacho: Plaza Mayor, 19
Casa especial para la limpieza en seco y desinfección de toda clase de prendas en 24 horas.
Se tiñe en los colores a la muestra.
Limpieza en blanco por nuevos procedimientos.
Trajes en siete horas con el mayor esmero.
Si usted quiere conservar sus trajes, llévelos a los Mil Colores, que se los servirán a su domicilio, teniendo los precios más módicos de toda la región, como usted puede comprobar.
Traje caballero limpiar 7 pesetas
Trinchera limpiar 6 pesetas
Traje caballero teñir 12 pesetas
Las prendas de señora a precios mucho más módicos.
Se reciben encargos por los autos de línea y ferrocarril.—
Gran producción de aguas destiladas

VENTA
A voluntad de los herederos de doña Francisca Neira Blanco se venden en pública subasta y reservándose el derecho de adjudicación, un prado situado en Frías y otros dos en la Fervedoira.
Dicha subasta se celebra el 28 de Julio a la una de la tarde en la Ruá nueva núm. 115 en donde se facilitarán informes, así como en Armañá número 7, admitiéndose también proposiciones hasta la citada fecha.

¿Visita Vd. La Coruña?
Si lo hace, no deje de hospedarse en el «HOTEL ORIENTAL» que por sus nuevas reformas, confort y su selecta cocina, es el preferido.
«HOTEL ORIENTAL»
Juana de Vega, 21.—Teléfono 352
LA CORUÑA

SE ALQUILA el primer piso de la calle de la Catedral núm. 18. Para informes en la calle de los Clérigos número 9.
(H. 21 jl.)

Casca de Carballo
PARA CURTIR
Se compra en los
Almacenes Iáñez
San Pedro 16, LUGO

Motor Vesta
MOTORES Y TRILLADORAS "MARVEL"
Fuerza 5 y 7 HP. Efectivos
Con depósito de agua
Sin bomba de aceite ni de presión. Sin regulador al volante. Magneto de alta tensión BOSCH sin cadena ni engranes
Fuerza 5 y 7 HP. Efectivos
Con radiador
No precisa vaciarse para el transporte una sella de agua es suficiente para toda la temporada de la trilla
Constructores: HIJOS DE MIGUEL M. ORTIZ, Calle de Juan Florez, (al lado del Parque del Sport)—LA CORUÑA
Antes de comprar algún motor exija Vd. le entreguen catálogo de piezas de repuesto y lista de precios de las mismas, pero exíjalo antes de comprar. El vendedor está obligado a dárselo. Compruebe así mismo que dicho vendedor tiene amplio stock de piezas de repuesto.

(c) Ministerio de Cultura 2005

Novelas cinematográficas de EL PROGRESO

SERENATA

POR JOAQUIN ROMERO MARCHENT

Adaptación del Film del mismo nombre, producción de Adolfo Zufor y Jossé L. Lasscí presentada por la casa Paramount. Intérpretes: Adolfo Menjou y Kathryn Carver.

(Conclusión)

—Sí, se lo debo todo, por amor y por gratitud, quiero casarme con ella.

—¡¡¡Oohh!!!...

Puso el grito en el cielo el viejo Bruckner. Para el viejo violinista, un artista no debe casarse nunca. Un artista pertenece al público. El público lo anima, le orienta, lo aplaude y lo eleva, por tanto al público y solo al público se deben los artistas.

—No lo dudes Franz, las mujeres, todas egoistas en su amor, no suelen entender que el artista es algo más que un hombre y por lo general a ellas lo único que les interesa es el hombre, un hombre de hogar y de familia. Un hombre gato de fogón, un hombre doméstico, un hombre utensilio casero y, la verdad mi joven amigo, eso podrá ser muy humano muy natural, pero los artistas, como hombres superiores, están muy por encima de las cosas naturales. Un artista en zapatillas, pierde mucho. A Dios, lo que es de Dios y al público lo que le pertenece...

III

La boda de Franz Sandor, fué un acontecimiento en todas las esferas sociales.

La serena belleza admirable de Gretchend, destacaba soberana bajo las galas nupciales, sencillas galas de muchachita casta y humilde.

El viejo Bruckner, todavía entre los invitados hacía comentarios y decía que los artistas se debían al público. El matrimonio siempre es una locura, pero en los artistas raya en lo absurdo.

La tía de Gretchend, olvidada ya de los años amargos, tuvo la humorada de *destacar su distinción*, comprándose unos magníficos impertinentes, tras cuyos cristales, la viuda empezó a tomar insospechados caracteres de esplendor. Para la expatrona bondadosa, las cosas y las gentes se transformaban; todo era de otra manera; los mismos instintos, eran otros, los ex-humildes, cuando llegan; advierten que en ellos mismos hay destacados rasgos de magnificencia; también en ellos había gestos y maneras de grandes señores, que no sospecharon nunca.

Al propio Franz Sandor, le pasaba algo de esto, él creía que la fama daba relieve y algún dinero, pero no creyó nunca que hiciese personajes. Y él era un personaje, si señores, un personaje principal, al que la gente le escuchaba y le hacía caso, y se disputaban el honor de llamarse su amigo.

Gretchend definitivamente apoyada en el brazo de Franz, paladeaba el momento solemne, sin saber si reir o llorar. Aquella música campanuda de órgano de iglesia, les parecía la mágica sonata nupcial. En los ojos de los hombres había admiración para ella, y los de las mujeres despedían fulgores de extrañas fosforescencias, con que le hacían homenaje a Sandor.

. . . . . .

Después vinieron las felicitaciones, los buenos deseos para la pareja feliz. Los abrazos, los efusivos apretones de manos.

La despedida de la tía de Gretchend, fué epopéyica, apoteósica; la buena señora,—que quería a Gretchend, como a una hija—empañó con el llanto los cristales de sus impertinentes. Bien es verdad, que a quien Dios no dá hijos, el diablo le dá sobrinos y para llorar en las bodas es igual.

Bruckner abrazó a Franz:

—Oye—le dijo—, ¿te acuerdas de aquella patrona zafia, gorda, velluda y ciclopea, que tenía la estúpida pretensión de cobrarte el hospedaje en tus tiempos de hampón.

—¿La del frondoso bigote?

—La misma. Pues aquella mujer músculo. La mujer cañón, como tú la llamabas, ha estado en la iglesia viéndote casar y... agárrate... ha llorado. Lo he visto yo, no me lo ha contado nadie. No lo hubiese creído.

—¡Qué lástima, la dejamos cuando empezaba a civilizarse!

Y el viejo Bruckner, el admirable violinista, estrechó contra su corazón, al joven músico, no menos admirable, aunque si más admirado.

¡Bruckner estaba muy viejo!

Gretchend, fué en busca de Bruckner, llevando en los ojos su felicidad, y Bruckner la acarició las manos y sintió que sus ojos se nublaban. Pero Bruckner era siempre el mismo, la llamó a parte y la dió su consejo:

—Si quiere usted, Gretchend, que Franz sea feliz en su casa, estése usted en élla y no vaya nunca al teatro, donde esté su marido.

Un poco dura se le antojó a Gretchend la condición.

Pero entonces no tenía tiempo de pensar, no podía pensar, era mejor dejarse conducir por las ideas que no dejar a las ideas conducirse por el instinto de pensar.

Es preferible que la vida se nos descubra, que no por nuestra mano, ir descubriendo a la vida misma. Bien está preveer para los viejos como Bruckner, pero a la juventud hay que dejarla aprender por si misma, sin amargar su camino con la triste flor de la experiencia, cuyo aroma todo lo envenena, porque en todo descubre una asechanza, y en todo encuentra una realidad amarga y desconcertante.

Ya el coche esperaba a Franz y a Gretchend. Subieron.

Un adiós y un deseo de ventura en cada pecho.

Arranca el coche.

Ya están Gretchend y Franz en la felicidad.

¿A dónde van?

¿Por qué corren tanto?

IV

Todas las manos se unían para aplaudir a Franz, en su triunfo apoteósico.

El Champagne auténtico. Las auténticas glorias que las trompetas de la fama pregonaban a coro. Las auténticas damas encopetadas, que se ofrecían en ramillete de agasajos.

—Hay que vivir en el mundo, con el mundo y para el mundo Franz.

Decía el viejo Bruckner.

—Hay que dejarse querer.

Replicaba Sandor.

Y Franz Sandor se dejaba querer.

La fama es exigente y Franz, colmaba todas sus exigencias.

Ya sabemos que los artistas se deben al público, según Bruckner.

Pero Gretchend, que empezó por cumplir la dura condición que le impuso el consejo del viejo violinista.

—Si quiere usted que Franz sea feliz en su casa, estése usted en élla y no vaya nunca al teatro donde esté su marido.

Se dió cuenta de que bien poca sería la felicidad que Franz podía recoger en su casa, sencillamente, porque Franz, no estaba nunca en casa. La casa estaba sola y solo también, estaba el corazón de Gretchend.

Un día, sabe Gretchend, que los admiradores van a rendir a su marido un homenaje y que hay organizado un baile de trajes. Gretchend, no puede resistir la tentación y disfrazada acude al teatro donde se celebraba la fiesta en honor de su marido.

Hay un no sé qué de encogimiento en los séres humildes, que los achica y los confunde en las grandes casas, hasta borrarles su presencia. Nadie reparó en Gretchend y élla temerosa y deslumbrada, dió en un rincón, desde donde su alma espectadora, podía observar a su marido, cuya presencia se notaba por la aureola admirativa que reflejaba en los demás. El existía allí, como existían aquellas mujeres admirables, bellísimas, que le ofrecían de sus sonrisas, y desbordaban en risas de cristal la musicalidad diáfana de sus gargantas admirables alhajados y rebosante joyel de sus hombros alabastrinos de carne transparente...

Y Gretchend se sintió borrada, anulada, insignificante, ínfima...

Y Gretchend lloró.

Y Gretchend huyó, de allí y de sí misma.

Cuando Franz, regresó a su hogar, muy de madrugada, Gretchend no estaba...

. . . . . .

El viejo Bruckner, sabía:

—Que los artistas se deben al público.

Pero Bruckner, sabía también donde encontrar a Gretchend, su amigo Franz Sandor, estaba consternado, amaba a Gretchend como siempre y Gretchend, había sido injusta con él.

Buscó Bruckner a la tía y halló tía y sobrina.

—¡Oh! Gretchend - dijo—Frand es un buen muchacho y la quiere a usted. Pero Franz es además un gran músico, y un gran músico se debe a su público, porque el día que al público no le interese el músico y no reclame al músico y no pida al músico, adiós artista, ya puede irse con la música a otra parte.

—Soy muy desgraciada, señor Bruckner.

—Usted exagera, señora Sandor. Franz adora en usted. Usted tiene su sitio en casa de Franz y debe volver a ella. Yo, su viejo amigo, también se lo ruego...

—No, Bruckner, no, Franz, no me quiere.

—¡Gretchend!

—No, no me quiere. Soy muy desgraciada.

—¿No la dice su corazón que se equivoca?

—Mi corazón llora.

—Vuelva a su lado Gretchend. Yo les veo sufrir a los dos y no me gusta que sufran. Es tan fácil la solución.

—¿Fácil?

—Muy fácil.

—Dígale Bruckner.

—Los dos se quieren. Los dos se esperan, pues júntense ya sin darse explicaciones y a vivir la vida como es.

—¿Plácida. Sin complicaciones. La felicidad se encuentra no complicándose la vida.

Gretchend solloza, dulcemente; que el amor en sus dolores hondos, no sabe dar gritos.

—No llore chiquilla. El viejo Bruckner, lo arreglará todo. El viejo por viejo, sabe más que el diablo por diablo. Además hay una sorpresa.

—¿Una sorpresa?

—Sí. Franz, está componiendo una bella página, que titula «*Serenata*» y que está inspirada en usted.

—¿Por qué en mí?

—Porque es triste.

—¿Triste Bruckner? ¡Cómo el estado de nuestras almas? ¿Es posible que Franz haya podido interpretar el ritmo de mi pena?

—Franz es un artista. Todo un artista.

—¡Oh! Sí. Franz es admirable.

—Franz interpreta la pena de nuestras almas. Y la amplitud sonora y azul de sus ojos, y el ritmo de su andar. Serenata, es usted Gretchend.

—En mi alma Bruckner, hay otra melodía compuesta con su voz, con sus besos, con sus recuerdos, con sus dulces palabras. En mi alma está escrito también mi serenata.

—Y amor dirige la orquesta?

—¡¡¡Bruckner!!!

—¡¡¡Gretchend!!!

Y rieron los dos de buena gana.

. . . . . .

El tiempo.

Buen sedante para las almas.

El tiempo y los buenos oficios del viejo violinista Bruckner, acabaron por demostrar a la dulce Gretchend, que sus temores eran infundados.

Y Gretchend, vuelve a su nido.

Franz espera impaciente.

¡Qué abrazo su abrazo!

Dos almas que vuelven a encontrarse.

Gretchend, en cierto modo y como la avisó el viejo violinista, está convencida de qué:

«Un artista pertenece al público»...

Su corazón de mujer rinde al esposo este homenaje de sinceridad.

Y Franz, satisfecho de amar a una mujer comprensiva, la rinde su homenaje máximo.

—Mira - dice.

Y Franz va al piano. Gretchend, le sigue y apoya su magnífica cabecita en el hombro del marido, quien con manos suaves y acariciantes, interpreta su última composición.

—Que lindo, Franz. ¿Qué es ésto?

—Tus recuerdos, que se han creado en mí.

—¡Ah! ¿Serenata?

—Sí. Es decir. No. Esto es Gretchend.

—Gracias Franz...

La luna y la mujer besaron la frente del músico.

. . . . . .

El viejo piano, sonríe ante el idilio.

Ahora es Franz, quien besa la frente de Gretchend.

En sus vidas hay un ritmo pianísimo de serenata amantísima...

Emocionante escena de la película «Serenata»

durante los calores del verano
para tener limpio el intestino...
la verdadera
MAGNESIA S. PELLEGRINO
Marca «PRODEL»
tomada en dósis de una cucharada todas las mañanas, es el mejor purgante, pues reúne *3 virtudes admirables:*
PURGA, REFRESCA, DESINFECTA
Agradable al paladar; no ocasiona molestia alguna
De venta en todas las farmacias y droguerías. Depositarios-Generales: Giménez-Salinas & Cía, Sagués, 2 & 4 Barcelona
1917

CASA
de nueva construcción en la Avenida de Montero Ríos se vende en ventajosas condiciones.
Informes: Delegación de la Compañía Anónima de Seguros «EL NORTE», Plaza de Santo Domingo, 5. Bajo

Grandes Talleres Mecánicos
REGUEIRO
ELMAS COMPLETO Y MEJOR INSTALADO
Fundición de bronce, Soldadura autógena
Construcción de toda clase de piezas para automóviles y maquinaria en general, tallado de engranajes rectos, cónicos y helicoidales. Forjado de piezas al martinete. Construcció) de herrajes para molinos sobre rozamientos a bolas o bronces grillos (huevos para molinos calidad garantizada. Construcción de calderas y depósitosroblonados o soldados a la autógena. Cerrajería artística-Billas de bronce para depósitos. Bajo diseño se construye cualquier pieza que se nos encargue.
Reparación y carga de acumuladores
PRECIOS ECONOMICOS
Avenida de Moret 20, Teléfono núm. 45 (Antiguo taller de Mil Mañas)

"L'ABEILLE"
COMPAÑIAS DE SEGUROS
Vida, Accidentes, Incendios, Pedrisco.
Responsabilidad civil, de automóviles etc.—Cristales
SUBDIRECTOR
ROBERTO PEDROSA PEREZ
CALLE DE LA CATEDRAL.—LUGO

VINO MILAGROSO
LEON XIII
FERRUGINOSO
QUINADO
APERITIVO DIGESTIVO
TONICO
RECONSTITUYENTE
JUAN VALENCIA
JEREZ

SE VENDE
La casa núm. 37 de la calle de San Froilán, esquina a la de San Fernando con la caseta de la Churrería y terreno que a lo largo de dicha última calle se prolonga hasta la muralla, haciendo por dicho punto una línea de unos 31 metros, y todo el conjunto una superficie de 308 metros cuadrados, pudiendo distribuirse en solares con frente a la calle de San Fernando.
Informes en la Agencia de préstamos del Banco Hipotecario de España, Santo Domingo, 5, bajo.

¡TIEMPO ES ORO!
AEG
EL COMPRESOR BA2
SIGNIFICA
SERVICIO RAPIDO.
AEG IBERICA DE ELECTRICIDAD S.A. MADRID

QUIERO UN
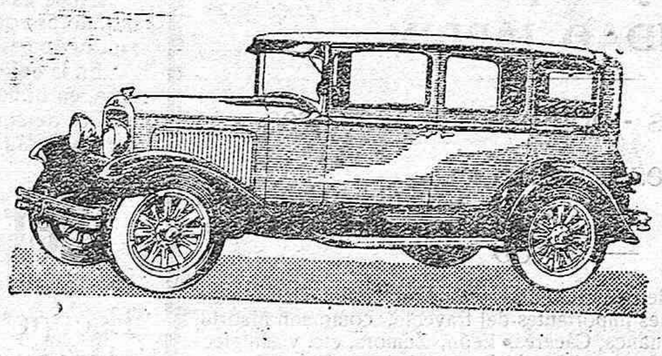
Chrysler
La enérgica y vehemente potencia de su motor, el «Silver Dome», última creación de Chrysler. Estudiado para obtener mayor potencia, mayor velocidad, mayor aceleración en cuesta—sin el menor ruido o vacilación—con combustibles corrientes. Seis cilindros con cigüeñal de siete cojinetes contrapesado, para aceleración instantánea, para una graduación de velocidad en directa, desde el paso de una persona hasta cien, ciento veinte kilómetros por hora, y aun más!
Agente en la provincia:
Francisco Canoura Fernández
Ferreira del Valle de Oro (Lugo)

(c) Ministerio de Cultura 2005

ALMACENES OLMEDO Reina 6

GRAN QUINCENA BLANCA

El lunes día 8, primer día de venta de todas las existencias procedentes de una fábrica de ropa blanca

Entre los muchos artículos que llamarán la atención por sus precios figuran:

2.000 Juegos de cama bordados a mano	Ptas.	10,25
2.000 Juegos de cama, reclamo	»	5,50
Sábanas propaganda	»	3,75
Almohadas reclamo	»	1,10
Juegos dos prendas para novia	»	3,60
Juegos dos prendas con encaje, para niña	»	1,75
Camisas en opal en todos los colores	»	1,10
Camisas opal con encaje	»	1,50
Camisas de luisina con encaje ocre	»	1,60

Camisones color muy bueno calidad	Ptas.	4,50
Braguitas blancas, para niño	»	0,75
Braguitas opal con encaje en todos los colores	»	0,90
Vestidos de percal muy bonitos	»	1,00
Delantales dorcella	»	1,15
Calzoncillos para hombre	»	2,25
Mantas de mezcla con bonitas cenefas en tamaños grandes	»	6,00
Medias de seda sin defectos y clase muy buena	»	1,25

Mantelerías finas. Presentamos un variado surtido en todos los anchos con una baja de un 55 % :—: Corses y fajas para señora, precios excepcionales : - : Cortes de colchón, tohallas de felpa, colchas de seda y piqué, y otros muchos artículos con grandes rebajas :—: Artículos en pieza para sábanas, en ancho y estrecho, precios de fábrica. Riquísima Retorta de hilo puro garantizado, precios baratísimos.

NOVIAS: A equiparse por poco dinero

No deje de visitar nuestros escaparates donde iremos exponiendo todos los artículos que liquidaremos en nuestra quincena blanca.

Las gangas que ofrecen los ALMACENES OLMEDO son siempre verdad

De Obras públicas

Recibidas definitivamente las obras de acopios de piedra machacada para conservación del firme, incluso su empleo, en los kilómetros 12, 13 y 14 de la carretera de Puebla de Brollón a Orense, de que fué contratista D. Juan Meijide García, vecino de esta capital, el alcalde del Ayuntamiento de Monforte, donde se ejecutaron las obras, se servirá remitir al ingeniero jefe de Obras públicas de esta provincia, dentro del término de un mes, una certificación que acredite si contra dicho contratista existe reclamación alguna motivada por la contrata de referencia, o negativa en su caso.

Sociedad Instructiva de Dependientes de Comercio

Esta sociedad suplica a todos los asociados, la concurrencia al entierro del cadáver del joven D. José Yáñez, fallecido ayer por la mañana en esta capital, a consecuencia de rápida enfermedad.

El mencionado acto fúnebre se verificará hoy a las seis y media de la tarde, siendo la casa mortuoria en la Ranueva número 62.—La Directiva.

Tratamiento científico y racional de

LA HERNIA

por el método C. A. BOER

EL NUEVO MÉTODO del renombrado Especialista Ortopédico de Barcelona Sr. C. A. BOER, es el único que asegura sin molestia, aún haciendo pedazos los trabajos, alivio inmediato, seguridad absoluta y contención perfecta de las HERNIAS, por voluminosas, antiguas y rebeldes que sean, lo cual conduce a la curación definitiva de la HERNIA, según autorizadas opiniones médicas y las manifestaciones de los mismos HERNIADOS, quienes escriben a diario innumerables cartas encomiando los valiosos resultados que han obtenido con los aparatos C. A. BOER:

CACERES, 6 de junio de 1929. Señor D. C. A. BOER, Pelayo, 60, Barcelona.—Muy Sr. mío: Con gran contentamiento le manifiesto que, hoy, me encuentro curado de la hernia que venía sufriendo desde hace años. Más de dos veces me puse en peligro y piense usted cual es mi agradecimiento al verme ya completamente restablecido no obstante mis 77 años. Le autorizo, Sr. BOER, para que publique usted esta carta y disponga siempre de su agradecido amigo, JOSE GUERRERO, Portero Mayor de la Diputación Provincial, CACERES.

FERROL, 5 de abril 7929. Señor C. A. BOER, Ortopédico, Barcelona.—Muy Sr. mío: Agradecido a usted por la curación de la hernia crural que sufría desde hace 6 años, le autorizo a publicar que debo mi salud a los Aparatos C. A. BOER. Disponga Vd. como guste de su affmo. s. s. q. e. s. m., PEDRO MARTINEZ DIAZ, carretera de Castilla, EL FERROL (Coruña).

Médicos eminentes usan y propagan los aparatos y el METODO C. A. BOER, creyéndolos imprescindibles para todos los HERNIADOS que desean evitar las fatales consecuencias de un abandono prolongado. Idénticos beneficios para su salud obtienen las SEÑORAS que, estando o no herniadas, padecen descenso o desviación de la matríz, vientre caído, riñón móvil u otro desplazamiento de órganos.

Todas las personas que quieran disfrutar de la seguridad que da el Método C. A. BOER deben visitar con toda urgencia y entera confianza al renombrado especialista en:

Sarria, domingo 14 julio, **Hotel Roma.**

Monforte Lemos, lunes 15, **Hotel Reina Victoria.**

LUGO, martes 16 julio, **HOTEL MENDEZ NUÑEZ.**

Orense, miércoles 17, **Hotel Miño.**

Lalín, jueves 18, **Fonda Rodríguez.**

Santiago, jueves 25 julio, **Hotel Suizo.**

C. A. BOER, Especialista Herniario, Pelayo 60, BARCELONA.

DESDE FRIOL

Las simpatías del gobernador.-Las ansias del pueblo.--Otras noticias

La actuación eficacísima del excelentísimo señor D. Ramón Bermúdez de Caetro, con referencia a la creación de las escuelas de Santa Eulalia de Devesa y San Martín de los Condes de este término municipal, ha sido aquí objeto de las mayores alabanzas y generadora de los más risueños optimismos, pues con tal ocasión hemos podido observar, complaciéndonos en ello, la singular simpatía, el afable trato, el exquisito don de gentes con que nuestra primera autoridad provincial, correspondiendo a su distinguido abolengo, ocoge amable, diligente y carisa, cuanto significa beneficio, prosperidad y progreso de los pueblos comprendidos en esta provincia de su esclarecido mando.

El gobernador está allí, en nombre del Gobierno, para ayudarlo todo, para facilitarlo todo y para ampararlo y recomendarlo todo, oficial y particularmente, siempre que lo que se pida lleve el sello de lo bueno, de lo util, de lo razonable, de lo equitativo y de lo justo, implicando al propio tiempo algún grato motivo, de adelanto, de culfara, de mayor bienestar, en fin, en orden a los intereses morales, intelecruales, religiosos o materiales.

¿Qué más se quiere? Esta tan meritoria y poco frecuente conducta es merecedora, en efecto, de los más entusiastas aplauos y nosotros, recogiendo los ecos populares, que representan la voz de Dios, se los enviamos muy sentidos, muy sinceros y efusivos al bondadoso y atrayente Sr. Bermúdez de Castro, aún a trueque de herir las delicadezas, de su modestia sin límites, como público testimonio de admiración y alentador estímulo para continuar por tan hermoso camino, captador, sin duda, de todas las simpatías, de todos los amores, de todos los agradecimientos de hombres de voluntad.

Claro está que este pueblo, que de pocos años a esta parte ha trabajado mucho por su engrandecimiento, dentro de sus modestas posibilidades, en la construcción de carreteras, caminos vecinales y otras obras y actualmente crea escuelas y ferias, repara fuentes, puentes y caminos; aspira a más, quiere no dormirse en los laureles, pensando en nuevas escuelas, en nuevas carterías, en aumentar vias de comunicación, en una estación telefónica, implantación de la luz eléctrica y una oficina central de correos con empleados del Cuerpo, etc., etc., y para todo ésto no solo ansía y precisa paz y tranquilidad interior, para aunar los esfuerzos de todos, sino aprovechar la tan buena disposición como el valioso apoyo del Sr. Bermúdez de Castro, el cual, seguramente, habrá de prestarlo de la manera más cumplida y generosa, y por que así ocurra hacemos los más fervientes votos. Es preciso, pues, no desmayar, trabajando con constancia y tener fe en el porvenir.

***

Han sido acogidas con verdadera satisfacción en este pueblo, las gratas noticias de haberse licenciado en Farmacia en la Universidad Central, después de brillantes exámenes, el hijo del mismo D. José F. de la Vega, joven destinado a Sanidad Militar; la de haber obtenido excelentes calificaciones en los ejercicios de oposición a escuelas, que acaban de celebrarse, la bella y culta señorita Concepción Mouronte Media, y la de haber terminado sus respectivos cursos, los simpáticos estudiantes Angel y Manuel Bóveda y Celestino F. de la Vega Pardo.

A todos nnestra más cordial enhorabuena.

Un amigo de todos.

Friol julio de 1929.

SE VENDEN

las casas número 42 y 44 y una caseta-cochera, que ocupan en conjunto 123 metros cuadrados, sitas en la Ronda de Santiago, antes de la Mosquera de esta ciudad; y una fábrica de aserrar maderas, existente en el lugar de Nadela, del municipio de Lugo. En cuanto a esta fábrica, se admite socio capitalista.

Dirigirse a la AGENCIA REIJA, San Marcos, 27-1.º, Lugo, Teléfono 29.

DAVID

Joyería : : Platería : : Relojería

Unico despacho de la fábrica de Platería

LUIS ESPUÑES

Plaza Mayor 13 (Soportales)

LUGO

CABALLERO

¿Desea V. comprar un sombrero, gorra o boina? No compre V. en ningún lado sin visitar la SOMBRERERIA CAMPOS que vende más barato que nadie.

También se hace toda clase de composturas en sombreros, reformar, teñir, limpiar y planchar en el mínimo de tiempo y precio.

No equivocarse.

Sombrerería Campos

Plaza Mayor 20 Lugo

Frente al Circulo de las Artes

Doctor Palmeiro Arribas

Médico diplomado por el Instituto nacional de Higiene de Alfonso XIII. Ex Ayudante-Médico de los Hospitales General, Princesa, San Juan de Dios, Niño Jesús y del Consultorio Ulecia de Madrid. Del Cuerpo de Médicos titulares inspectores municipales de Sanidad. Socio fundador de la Sociedad de Pediatría de Madrid y ex-Jefe clínico del Sanatorio Salgado de Ciudad Real.

Especialista en enfermedades de los niños

Consulta general.—De once a dos

SAN ROQUE 11-2.º LUGO

Pieles

de marta, garduña, londra, zorro, turón, tejos, gatos y ginetas

Paga los mejores precios

José Herrero Lobejón

(frente a la Estación)

Se compran también pieles de ganado vacuno, lanar, cabrío de liebre y conejo

INDICADOR PARA LOS VIAJEROS

FERROCARRIL

Entradas y salidas de trenes

ASCENDENTES:		Entradas	Salidas
Mensajerías	número 484.	1'27	1'42
Mercancías	» 1.404.	5'48	6'38
Id.	» 1.400.	10'12	11'30
Correo	» 422.	11'07	11'15
Ganadero	» 440.	»	15'40
Expreso	» 406.	17'22	17'27
Ligero	» 2.406.	20'55	»
Mixto	» 434.	23'31	23'51
DESCENDENTES			
Mixto	» 435.	5'26	6'00
Ligero	» 2.401.	»	7'45
Mercancías	» 1.451.	9'28	»
Expreso	» 405.	10'27	10'31
Correo	» 421.	15'06	15'22
Mercancías	» 1.453.	14'48	16'10
Mensajerías	» 483.	17'10	17'30
Mercancías	» 1.457.	22'55	23'52

AUTOMOVILES DE LINEA

Línea de Lugo a Ribadeo	Salida	Llegada	Regreso
Expreso	7	11	10 del día siguiente
Empalma en Villalba con Vivero todos los días a las 8 y media de la mañana llegando a los 11; y con Coruña-Gijón, los martes, jueves y sábados a las 9'30 y con Gijón-Coruña, los lunes, miércoles y viernes, a las 15'30.			
Correo	14	20	»
Por Cospeito	15'30	20'30	»
Vivero	15'30	19'30	»
Monforte (Escairón)	16	20	11
Villafranca	9	16	19
Fonsagrada	16	19	10 del día siguiente
Becerreá	16	18	»
Navia	16	19	»
Meira	16	18	9 del día siguiente
Castro de Rey	16	18	9'30 del día siguiente
Lalín (Monterroso)	14'30	20'30	10 del día siguiente
Orense, núm. 1,	6	9'30	20
» núm. 2,	15'30	19'30	10 del día siguiente
Santiago	14	18	»

HOTELES Y RESTAURANTS

Méndez Núñez, Reina 1; Universal, Reina; Alicia, San Marcos; H. Moderno, Rodríguez Viguri, 16; Bar Nemesio, Avenida de Moret, 1; Royalty, Ronda de Castilla, 34; Bar Guillermo Manuel Becerra, 1; Hielo Bar, San Marcos, 5; Lugo Bar, Ronda de Santiago; Bar Mundial, Plazuela de Angel Gómez 3.

CASAS DE COMIDAS

Antonio Pol, Avenida de Moret, 8; José Lorenzo, id., 4; Camilo González, Santo Domingo; Manuel Rodríguez, Juan Montes; José Díaz, id.. 3; José Pérez Seijas, Piaza del Campo, 4; José López Jacob, id., 8; José López Seijas, Nóreas; José Illán, (La Mezquita), San Pedro, 24; Casa Virtudes, id., 13; Severino Rodríguez, Rodríguez Viguri, 14; Rogelio Sánchez, Catedral, 8: Francisco Méndez, (Batanero), Puerta de Santiago; Manuel Arias; Ronda de Santiago, 10; Manuel Novo, (La Lucense), Ronda de Castilla, 9, Ricardo Tourón Montero, idem; José Osorio, id., 20; José Quintela, Ronda de Santiago; Manuel de Palas, id., 19; José Fernández Alvite, id., 9; Maximino Fernández, Leonardo Rodríguez; Antonio Arias, San Roque 6; José Fernández Rodríguez, Carretera de Castilla, (Las Mercedes); Jesús Lence, Leonardo Rodríguez, 18, (Antigua casa de Queizán).

Muebles de propia construcción; en maderas de todas clases

Sillerías, Dormitorios, Gabinetes, Comedores, Despachos

Muebles de las principales fábricas seleccionados para todos los gustos y todos los bolsillos.

Muebles para verano, en junco, médula y mimbre.

Variadísima colección en *Tapices y Cuadros.*

Inmenso surtido en *Artículos para viaje.*

Multitud de *Objetos caprichosos* de fantasía y regalo.

Linoleums, Hules y Persianas, diversos dibujos,

Vajillas completas en loza y cristal, selecto surtido.

La rigurosidad de los precios fijos, es la mejor garantía para nuestros compradores.

"BAZAR IMPERIO" REINA 8 LUGO PRECIO FIJO

Banco Hipotecario de España

AGENCIA DIRIGIDA EN GALICIA POR

Feliciano Canto López *Perito Agrícola*

Calle del Miño, núm. 28.—LUGO *Teléfono núm. 69*

El Banco Hipotecario de España, creado con la intervención del Gobierno para concluir con la usura, realiza préstamos a plazos de 5 a 50 años, sin que el prestatario, al finalizar el contrato, tenga que devolver el dinero percibido, bastándole para saldar la deuda en el plazo máximo, satisfacer los intereses que más frecuentemente suelen cobrar los prestamistas particulares, quedando, no obstante, a su voluntad, el devolver la suma en el momento que quiera, y aun entregar cantidades a cuenta, rebajando los intereses correspondientes a las cantidades anticipadas.

Dicho Banco concede sus préstamos: con garantía de toda clase de fincas rústicas y urbanas, a los que construyen edificios, facilitando cantidades después de terminados sus cimientos, y el resto a medida que van realizándose las obras, y por último, para cambiar hipotecas hechas con prestamistas o con otros Bancos

El Banco Hipotecario hace préstamos aunque las fincas estén gravadas con censos

LA CONTRIBUCION DE UTILIDADES NO LA PAGAN LOS DEUDORES DEL BANCO, al contrario de lo que ocurre con los capitalistas particulares y aun con otros Bancos y Cajas de Ahorro.

El Banco Hipotecario se reembolsa a la vez del capital e intereses en las anualidades que percibe, y éstas se estipulan a voluntad del prestatario, al otorgarse la escritura, siendo en consecuencia la anualidad tanto más pequeña cuanto mayor es el tiempo convenido para el préstamo, que puede efectuarse por los plazos y anualidades siguientes:

En un préstamo por 50 años, tendrá que abonar el prestatario el 6'49 por ciento anualmente, con lo cual tendrá satisfecho el capital y los intereses al cabo de dicho plazo. Si el prestatario quisiera satisfacer su deuda en el plazo de 45 años, tendrá que abonar anualmente el 6'62 por cien del capital que solicite, para saldarla en 40 años, tendrá que abonar el 6'81; en 35 años, el 7'07; en 30, el 7'44; en 25, el 8'01; en 20, el 8'91; en 15, el 10'48 en 10, el 13'73, y en 5, el 23'75 por ciento.

Dedúcese de lo dicho anteriormente, que el Banco Hipotecario de España comparado con los prestamistas particulares, regala el dinero prestado al cabo de 50 años, a condición de abonar solamente el interés anual del seis por ciento, si se tiene en cuenta que el prestatario no tiene que satisfacer la contribución de utilidades, y abonando el diez por ciento, interés soportado por muchos agricultores, quedan saldados el capital e intereses en el corto plazo de 15 años, razón por la que

Los que reciben dinero del Banco Hipotecario no contraen una deuda: solamente se imponen un censo por el plazo que voluntariamente designen, pudiendo no obstante, redimirlo en el momento que quieran

Para obtener los beneficios que concede el Banco Hipotecario, basta que las fincas rústicas o urbanas que se ofrezcan en garantía, se hallen inscritas a nombre del peticionario como dueño, y no en virtud de expediente posesorio, a no ser que la antigüedad de éste pase de 10 años, y que su valor sea cuando menos el doble de lacantidad solicitada.

Para informes, consultas, tramitación de expedientes de dominio y arreglo de la documentación necesaria para obtener un préstamo, dirigirse a la indicada Agencia, que cuenta con personal competente y discreto para esta clase de operaciones, dando para ellas toda clase de garantías y facilidades.

Esta Agencia se encarga también de la compra de CEDULAS HIPOTECARIAS

VENTA

De una casa en construcción, con planta baja propia para garage o industria y huerto a su parte posterior, situada en una de las Rondas de esta Ciudad.

Informarán en la Agencia de préstamos del Banco Hipotecario de España, Santo Domingo, 5, bajo.

CASA YAÑEZ

Camisería de moda.

Trajes fantasía alta novedad para caballero. Precios económicos

El mejor surtido en camisas, lo mejor y lo más nuevo lo encontrará Vd. en esta acreditada camisería.

Artículos de calidad.

Frente al Banco de España

Tratamiento

Abrió consulta en Santiago, el Médico D. Cándido Claraco Gorostidi, procedente de San Sebastián, donde ejerce su profesión, para practicar el tratamiento de la Clínica Asuero en los casos que lo crea indicado.

La consulta, Senra núm. 33-1.º, en la Clínica de D. León Soto Armesto.

L. Gasalla, Oculista

Ronda de la Coruña (Puerta de la Estación) LUGO

Farmacia de guardia

Hoy corresponde el turno de guardia a la farmacia de D. Julio Iglesias Fariña, calle del Conde de Pallares.

Para el consumo público

Se sacrificaron ayer en el matadero público 14 reses vacunas y 51 cabrías.

Entraron en la Plaza de Abastos 1020 kilos de pescado.

ALMANAQUE

JULIO **14** Domingo

San Buenaventura y San Jenaro

Sale el Sol a las 4'56 y se pone a las 7'45. La Luna sale a las 1'25 de la tarde y se pone a las 12'21 de la mañana

Tip. de EL PROGRESO Manuel, Becerra 4.-LUGO

Datos meteorológicos

Temperatura:		
Máxima al sol	41	grados
» a la sombra	35	
Mínima »	18	
A las 24 »	23	
Estado del tiempo:		Bueno
Viento reinante		N. E.

(c) Ministerio de Cultura 2005

Publicidad económica de anuncios generales

SE VENDE, un kiosco de tres huecos dos con cierres metálicos.

Puede verse en el garaje de D. Roberto Pedrosa, e informarán en San Fernándo 10.

(H. 11 jl.)

SE VENDEN unas máquinas de carpintería moderna, con pocos días de uso. Informarán en esta Administración

SE VENDE la bicicleta del evangelista con cambios B. B. A.

Verdadera ocasión. Calle García Abad 8, Lugo.—Vicente Rodríguez.

SE VENDE un solar, con local propio para garaje, próximo a la Estación del ferrocarril. Informarán en esta Administración.

TRASPASO

Se hace de una casa de comidas y tienda de vinos, con acreditada clientela. Informarán en la calle de Armañá número 14-bajos.

VENTA DE PINOS EUCALIPTOS

Se venden unos magníficos eucaliptos en la parroquia de Santiago de Francos, a 5 kilómetros de Rábade, llegando la carretera a la misma finca. Para informes dirigirse a D. Camilo Parga Gayoso, en Rábade.

LICENCIADOS EJERCITO.—Infinidad de plazas vacantes para soldados, cabos, sargentos, de Guardias, Chófers, Carteros, Porteros, Ordenanzas y otras muchas. Informes gratis Certificados de Penales, últimas voluntades. San Fernando, 20.

«Automovilistas»

Los adelantos modernos abaratan el trabajo. Por 125 pesetas les quedan sus coches pintados como de fábrica con la pintura nitrógena Alemana más moderna y de más duración que la «Duco».

Consulten a Céspedes.—Calle Montevideo y Calle de Hornos-Garage-Lugo.

Generoso Prieto

Ultramarinos y Cereales. Chocolates elaborados a brazo. Se sirven a domicilio carbones mineral y vegetal.

No dejéis de visitar esta casa y podréis apreciar que vende sus artículos de superior calidad a precios muy económicos.

Ronda de la Coruña 86.—Frente a la Puerta de San Fernando.-Teléfono 248

ARRIENDO del segundo piso de la casa número 17 del barrio del Puente con una hermosa galería, dando frente al río Miño y otro de planta baja y piso, inmediata al balneario. Informará su dueño Angel Souto, en la misma.

ALMACEN de vinos de Castilla y del País. Gallego los 16 litros con salida 7,00, y a 6,50 y 6,00 vinos dulces y aguardientes.

Se venden 200 embases usados San Roque 11 Lugo.—A Sierra.

Agencia de Negocios DE Manuel F. Reija

EN RELACIÓN DIRECTA CON LAS MAS ACREDITADAS DE MADRID Y CAPITALES IMPORTANTES

Se encarga de la confección de relaciones de bienes de herencias para pago de Derechos reales; gestión y cobro de herencias en Cuba y otros países; declaraciones de herederos; cumplimiento de exhortos; legalizaciones en Consulados; reclamación urgente de certificados de última voluntad y Penado y Rebeldes.

Y en general del despacho de asuntos y negocios en Ministerios y dependencias públicas.

OFICINAS

Calle de San Marcos, núm. 27-1.°

Teléfono 29

LUGO

PERDIDA

de un pendiente esmeralda rodeado de brillantes, de Emilio Castelar a la plaza de Abastos. Se gratificará a la persona que lo entregue en el estanco de Emilio Castelar (frente a Correos).

BUENA OCASION

Se vende una casa en el Barrio del Polvorín número 45 de un piso en buenas condiciones y libre de todo gravamen y dos ferrados y medio de tierra, frente a la casa. Informarán en la misma

VENTA VOLUNTARIA

Se vende la casa número 35 compuesta de planta baja y dos pisos altos sita en la calle de Rodríguez de Viguri, libre de pensión.

Del precio y demás condiciones informará en su despacho, sito en la misma calle número 8, el Procurador D. Benigno López Sánchez.

(H. 13 jl.)

SUBASTA

A las 12 horas del día 25 del ac se celebrará en la Notaría de D. Diez del Corral y Bravo, San Mar 13, la subasta de la casa señalada el número 3 de la calle del Miño, esta población, libre de pensión. Se serva el derecho de adjudicación.

La documentación y condiciones la subasta obran en dicha Notaría.

LICENCIADOS DEL EJERCITO

La Agencia Reija, se encarga despacho de documentos para la tención de destinos civiles.

OFICINAS: Calle de San Mar 27-1.° Teléfono 29 LUGO.

Clínica del DR. BENAVEN

OPERACIONES Y CONSULT DE LA

VISTA

Feijóo núm. 1. LA COR

Lloyd Norte Alemán

LLOYD NORTE ALEMAN

Para Río Janeiro, Santos, Montevideo y Buenos Aires

PROXIMAS SALIDAS DE LA CORUÑA

		Precio en 3.ª clase Pesetas	En camarotes cerrados Pesetas
«MADRID»	18 de Julio	593,50	628,50
«WERRA»	16 de Agosto	593,50	628,50
«SIERRA CORDOBA	29 de Agosto	638,50	673,50
«WESER»	6 de Septiembre	593,50	628,50
«SIERRA VENTANA»	19 de Septiembre	638,50	673,50
«Sierra Morena»	10 de Octubre	638,50	673,50

Los pasajeros de Tercera Clase disfrutan de espléndidos comedores, fumadores, salones de señora y la comida es a la española servida por camareros españoles.

Los vapores tipo SIERRA admiten pasajeros de Primera Clase y los vapores MADRID, WERRA y WESER admiten pasajeros de clase Intermedia.

PARA LA HABANA

PROXIMAS SALIDAS DE LA CORUÑA

PRECIO EN TERCERA CLASE 545'25 PESETAS

Seydlitz	21 de Septiembre
» Yorck	19 de Octubre
» Seydlitz	16 de Noviembre
» Yorck	14 de Diciembre

TODOS LOS PASAJEROS DE TERCERA CLASE EN EL SERVICIO DE CUBA IRAN ALOJADOS EN MAGNIFICOS CAMAROTES CERRADOS SIN AUMENTO DE PRECIO. Admiten también pasajeros de Cámara y Segunda económica. Estos vapores harán un viaje rápido, y para comodidad de los señores pasajeros atracarán en La Habana al muelle de San José. Están dotados de amplios salones de señora y de conversación, banda de música, etc., y serán servidos por personal español.

PETICION DE PLAZAS.—Los pasajeros de tercera clase deben enviar la cantidad de PESETAS 100 por cada plaza que soliciten directamente a esta Agencia General

FELIPE RODRÍGUEZ REY.—Plaza de Mina, 1, bajos

DIRECCIÓN TELEGRÁFICA Y TELEFÓNICA: "NORDLLOYD".-LA CORUÑA

Compagnie Gle. Transatlantique

Servicio extra rápido directo de La Coruña a La Habana y Veracruz el 23 de cada mes

PRÓXIMAS SALIDAS

17 Julio Cuba
23 Agosto Espagne
23 Septiembre Mexique (antes Lafayette)
23 Octubre Espagne

El vapor MEXIQUE es el mismo que hasta el 1.° de Enero se llamaba Lafayette

Admiten pasajeros en camarotes de lujo, primera, segunda, intermedia y tercera y carga.

PRECIO EN INTERMEDIA

A LA HABANA

En el vapor «Cuba» . .	Ptas.	835'00
En los otros vapores. . .	»	825'00
Impuestos.	»	31'90

A VERACRUZ

En el vapor «Cuba». . .	Ptas.	885'00
En los otros vapores. . .	»	875'00
Impuestos.	»	20'15

PRECIO EN TERCERA (con impuestos)

A LA HABANA

En el vapor «Cuba». . .	Ptas.	555'25
En los otros vapores. . .	»	545'25

A VERACRUZ

En el vapor «Cuba». . .	Ptas.	598'50
En los otros vapores. . .	»	588'50

Los vapores de esta Compañía atracan al muelle de la Habana para el desembarque de los pasajeros, y llevan médico, practicante, enfermero, enfermeos para camareros y cocineros españoles para servicio de los mismos.

Todos los pasajeros y sus equipajes son conducidos al vapor por cuenta de la Compañía.

Para comprobar las edades de los niños menores de diez años, es necesaria la presentación del certificado de bautismo o del Registro Civil.

Se ruega a los pasajeros de tercera que envíen un depósito de 150 pesetas por cada uno, debiendo presentarse en esta Agencia con cinco días de anticipación a la fecha de la salida.

Para más informes dirigirse a su consignatario

Eduardo Fariña

Calle de Compostela 1 LA CORUÑA

Mala Real Ingles

VIAJES RÁPIDOS de LA CORUÑA a BUENOS AIRES con escalas en Río Janeiro, Santos, Montevideo y Buenos Aires

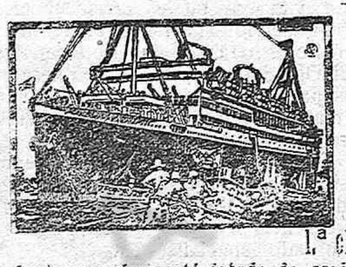

	Precio en 3.ª clase	En camarotes cerrados
Almanzorra 21 Julio	613'50	648'50
Andes 18 Agosto	613'50	648'50
Almanzora 15 Septbre.	613'50	648'50

1.ª clase, desde libras 73-2.ª clase, desde libras

La tercera clase está dotada de espléndidos salones comedor, fumador y conversación camarotes cerrados de dos, cuatro y seis camas. Comida a la española, servida camareros españoles y amenizada por una orquesta.

Agentes: RUBINE E HIJOS, Real, 81 La Coruña.-Telegramas y telefonemas: RUBI

La Preservatrice

(1864)

SEGUROS de accidentes del trabajo.—Individuales.—Responsabilidad civil por accidentes de tranvías, automóviles, carros y toda clase de vehículos, de ascensores, corrientes eléctricas, etc.—Responsabilidad civil Farmacéuticos, combinado de automóviles, complementario del de enfermedades, equipajes, individual de viajes, transportes, robo, etc

La Nationale

VIDA (1830)

SEGUROS de vida entera, mixtos, combinados, dotales.—Capitales diferidos, retiro a primas reembolsadas

Delegaciones Generales en España

Alcalá, 16, pral.

(Edificio del Banco de Bilbao)

MADRID

INCENDIOS (1820)

SEGUROS contra incendios Explosiones del gas y del por

Agencia General de la Compañía en LUGO

D. Camilo López Par

ABOGADO-PROCURADOR

San Marcos, 9-10.—LUGO

Norddeutscher Lloyd, Bremen

(Lloyd Norte Alemán)

Servicio regular de vapores correos rápidos entre España, Sud América, Cuba y Galvestón

Directamente para LISBOA, RIO JANEIRO, SANTOS, MONTEVIDEO y BUENOS AIRES saldrán de Vigo los rápidos vapores correos de gran porte

		PESETAS
7 » Junio	WESER	593'70
21 » »	SIERRA CORDOBA	638'70
19 » Julio	MADRID	593'70
8 » Agosto	«SIERRA MORENA»	638'70
17 » «	«WERRA»	593'70
30 » »	SIERRA CORDOBA	638'70
7 » Septiembre	WESER	593'70
20 » »	«SIERRA VENTA»	638'70
11 » Octubre	SIERRA MORENA	638'70
19 » »	MADRID	593'70
1 » Noviembre	SIERRA CORDOBA	638'70
9 » »	WERRA	593'70
22 » »	SIERRA VENTANA	638'70
30 » »	WESER	593'70
13 » Diciembre	SIERRA MORENA	638'70

NOTA.—Los vapores «Sierra» admiten pasajeros de primera, tercera, camarote y tercera ordinaria. El «Madrid», «Werra» y «Weser», escalan también en los puertos de San Francisco do Sul y Río Grande do Sul, admitiendo pasajeros de intermedia, tercera, camarote y tercera ordinaria.

LINEA DE CUBA

Directamente para la HABANA y GALVESTON saldrán de VILLAGARCIA y VIGO

2 de Junio «SEYDLITZ»

Admitiendo pasajeros de CAMARA 2.ª ECONOMICA y TERCERA CLASE como así mismo carga para el puerto de la *Habana* y con transbordo para los de *Matanzas, Cárdenes, Cienfuegos, Caibarien, Manzanillo, Sagua la grande, Santiago de Cuba etc. etc.*

Precio en cámara desde pesetas 950 hasta 1.910, según camarote y cubierta; segunda económica, pesetas 825, y tercera clase, 545'45.

Todos los pasajeros de tercera clase tienen a su disposición un amplio salón comedor, fumador y sala de conversación.

Las comidas son también abundantes y muy variadas, siendo servidas por camareros uniformados.

Para más detalles informa la Agencia General para España de la Compañía

LUIS G. REBOREDO ISLA

VIGO: García, Olloqui 2.-VILLAGARCIA: 14 Marina

Maiz

Centeno de Castilla

Cebada - Paja - Salvados

Harinas de todas clases

Abono mineral marca CROS

José Herrero Lobejón

(frente a la Estación)

LUGO

CLINICA

DEL MEDICO ESPECIALISTA

Núñez Corder

Ex-interno numerario del Hospital de Santiago

y Estudios prácticos (anuales) en las Clínicas de Madrid, Barcelona, Paris,

Electricidad Médica, Ultimos adelantos, Piel, Tuberculosis, Raquitismo, Escrofu Alopecia, Neurastenia, Impotencia Enfermedades de la mujer

EL ARTE DE REJUVENECER

¡¡CONSULTAD EL MEDICO!!

117, San Andrés 117 LA CORU

HIERROS

redondos para cemento armado, planos, ángulos, chapas, etc.

Hijo de Román Fernández

Ferretería Asturiana, Sto. Domingo, 11

Eminente creación científica

Millares de certificados irrefutables de Médicos, Jueces; Fiscales, Jefes del Ejército, Ingenieros, Sacerdotes, etc. etc.

PRODIGA ENFERMOS ¡OJOS! :-: LUZ DE LOS OJOS :-:

Enfermedades internas y externas. - PARPADOS

Marca Registrada según las Leyes

Preparado por el Dr. J. MARTINEZ MENDEZ

Condecorado con la Cruz del mérito militar por profesionales

Específico único en todo el mundo; que cura radicalmente las enfermedades de los ojos por graves y crónicas que séan, con rapidez asombrosa evitando operaciones quirúrgicas que con tanto fundamento atemorizan a los enfermos. Desaparición de los dolores y molestias a su primera aplicación. Eminentemente eficaz en las oftalmías graves y por excelencia en las granulosas (granulaciones purulenta y blenorragia, queratitis, ulceraciones de la córnea, rijas, etc.) Las oftalmías originarias de enfermedades venéreas, cúralas en breve tiempo el Maravilloso en las inyecciones postoperatoria. Hace desaparecer las cataratas en el período de formación. No más remedios arsenicales, mercuriales, nitrato de plata, azul metileno y otros tan temibles usados en clínicas. Las vistas débiles y cansadas adquieren prodigiosa potencia visual. ¡No más neblina! ¡Siempre vista muy clara! ¡Jamás fracasa! El 99 por 100 de los enfermos de los ojos cúranse antes de concluír el primer frasquito del específico.—Curación del terrible tracoma.

Cura sin quemar PRODIGALUZ Cura sin erritar

PRODIGALUZ eclipsa para siembre el tratamiento por los colirios conocidos hasta hoy en todos los gabinetes oculísticos: colirios que en la mayor parte de los casos no hacen más que empeorar el mal, irritando órgano tan importante como la mucosa conjuntival. El nitrato de plata, causa verdadero terror de los enfermos y de muchas cegueras, lo hace desaparecer. Aplíquese en recién nacidos sin temor alguno.

PRODIGALUZ cura el glaucoma

PRODIGALUZ es completamente inofensivo y produce espléndidos resultados, sin causar la menor molestia a los enfermos. Detiene la miopia progresiva. ¡Enfermos de los ojos! Estad seguros que curaréis en brevísimo tiempo usando el portentoso específico PRODIGALUZ. (Exigid la firma y marca en el precinto de la cubierta).

Precio del frasquito: 40 pesetas

Envios a todas partes. Pagos por Giro postal, a **Sucesores de E. Cuadrado.—San Buenaventura, 7 y calle del Limón.--Sr. Martínez Cuadrado.**

PATRONATO DE CATALUÑA PARA LA LUCHA CONTRA LA TUBERCULOSIS

BARCELONA

El infrascrito, Presidente de la Comisión Directiva de los pensarios del Patronato de Cataluña para la lucha contra la berculosis, tiene el gusto de certificar que de los numerosísimos sayos practicados durante años, en los enfermos concurrentes los mismos, con el producto farmacéutico «Histógeno Llopis» desprende la alta utilidad del mismo en el tratamiento de enfermos, de manifiesta eficacia en los inapetentes y depaupera

Barcelona 6 de Noviembre de 1926.

EL PRESIDENTE,
A. PRESTA

La interesante certificación que publicamos es una prueba fehaciente del alto valor terapéutico del «HISTOGENO LLOPIS» para el tratamiento y curación de la tuberculosis, anemia, catarros crónicos, neurastenia, etc. y enfermedades consuntivas

VISITE EN MADRID EL

-: HOTEL DE VENTAS :-

donde EN DOS MINUTOS y a precios baratísimos puede usted adquirir todo el mobiliario y cuanto necesite para su casa.

HOTEL DE VENTAS

Muebles nuevos. 34 HOCHA 34. Muebles de ocasión

Unica casa :-: MADRID :-: Entrada libre

Cueros, Pieles, Curtidos y Similares

TALLER DE CORTES PARA EL CALZADO

ALMACENES JAÑEZ, San Pedro, 16.-LUGO

(c) Ministerio de Cultura 2005