

PRECIOS DE SUSCRIPCIÓN
Lugo, un mes. 4 »
Fuera, un trimestre. 16 »
Un año. 9 »
Ultramar y extranjero. 9 »
El único periódico que se publica todos los días en esta capital, es EL PROGRESO.
Director: D. JOSÉ GAYOSO CASTRO

El Progreso

DIARIO POLÍTICO Y DE INFORMACIÓN

ADVERTENCIAS

Anuncios y reclamos a precios convencionales.
La correspondencia al administrador No se devuelven los originales.
Redacción, Administración e Imprenta de EL PROGRESO: CALLE DE MANUEL BECERRA, NÚM. 4.
Administrador: D. ANGEL GARCÍA Y GARCÍA

Silencio lastimoso

Habló Azcárate en el Congreso. Su discurso era esperado con verdadera curiosidad, sobre todo después de las afirmaciones formuladas por Melquiades Almonares...

Juguetes de lujo

De un periódico extranjero, traducimos lo siguiente: Actualmente se exhibe en Northampton un juguete que probablemente es el más lujoso del mundo. Se trata de una reducción de las...

CARMEN DE BURGOS Como empezó a escribir

La popular escritora Carmen de Burgos que firmó sus trabajos literarios con el seudónimo de «Colombine», refiere que pasó sus primeros años en Rodalquilar pueblo de la provincia de Almería.

Carmen de Burgos cuenta graciosamente este sucedido y dice: «Yo jamás había versificado, cogí unas quintillas de Zorrilla y ví como se rimaban, y con la idea del sacristán, hice una declaración de amor a su Dulcinea.»

PARA EL CAMPO

Modificación importanté en el empleo de los abonos en España
Un ingeniero agrónomo que ha recorrido la mayor parte de España, exponía hace unos días la extrañeza que le ha causado ver el método irracional que sigue la mayoría de los labradores en el empleo de los abonos...

He aquí algunas de ellas por 100 kilogramos de mezcla:
Prados y leguminosas forrajeras
75 por 100 de superfosfato de cal 10; 20 o escorias Thomas.
25 por 100 de cloruro o sulfato de potasa.
Cereales
60 por 100 de superfosfato de cal 18; 20.
15 por 100 de cloruro potásico.

EN VIGO

Diez fábricas cerradas

Ha surgido un nuevo conflicto entre los patronos y obreros de las fábricas de conservas de Vigo.
Era costumbre que las cortadoras de sardina trabajasen a destajo, pero de algún tiempo a esta parte tal forma de trabajo perjudica a los fabricantes, porque no se hacía en las debidas condiciones de calma y cuidado...

Boletín Oficial

Gobierno civil.—Circular referente a la constitución de las juntas locales de primera enseñanza.
Comisión mixta de Reclutamiento.—Ayuntamientos de Bóveda, Otero de Rey y Pantón.
Reemplazo de 1912-913.—Relación de los mozos de estos Ayuntamientos declarados definitivamente prófugos por las Comisiones respectivas.

ENSUEÑO

Ya no lloran las gimientes, Rumorosas, locas auras;
Duerme augusta en el silencio Su elegíaca Voz silbante;
Clamorosas, susurrantes, Placenteras, perfumadas
Ya no rizan a los lagos Cual rizaban Con espumas.

CÉSAR IGLESIAS.

Revista

En Lisboa, tras las últimas revueltas, renacen todas las manifestaciones de la vida ciudadana. A las fiestas con que se inauguró el gran Palacio de las Bellas Artes seguirán las llamadas «fiestas de la ciudad», para las que el Gobierno da toda clase de facilidades...

En Tolosa (Francia) la afición a los toros es mayor que en España. Tal cosa se demostró con motivo de la corrida que en dicha ciudad se celebró el pasado domingo...

Dos aficionados fueron víctimas de su pasión. Uno de ellos, el zapatero Luis Pic, encontrándose sin dinero para comprar una entrada, trató de saltar un muro que cierra el recinto de ella, y tuvo la mala suerte de caer de cabeza...

El otro aficionado es un jovencuelo que, provisto de su correspondiente entrada, para poder aposentarse cómodamente, estuvo largas horas, antes de empezar la corrida, junto a la puerta de la plaza y cayó el aficionado víctima de una insolación.

En el gran anfiteatro de la Sorbona se ha verificado la Asamblea anual de la Sociedad de Salvamento de Naufragos de Francia.
El secretario de la reunión dió lectura a la Memoria en la que se daba cuenta de los salvamentos realizados por los dependientes de la sociedad y las mejoras que se han podido llevar a cabo con los 700.000 francos de donativos particulares que han recibido en el pasado año.

También se concedieron donativos a los que más se han distinguido en el salvamento de naufragos.
Uno de ellos, el Sr. Delan noy, patrón de la canoa de salvamento de Calais, ha logrado salvar la vida a 196 personas.

La Sociedad anunció las mejoras que se preparan para el próximo año.

En Turín ha muerto, a la edad de treinta años, el autor dramático Sandro Camasio, uno de los jóvenes autores que marchaban al frente del movimiento teatral italiano.

El Gobierno italiano ha acordado concurrir a la exposición que se celebrará en San Francisco de California en 1915, para conmemorar la terminación de las obras del canal de Panamá.

Vulgarización agrícola

PRADOS

Conocidas, por nuestro anterior artículo, las exigencias que respecto a suelo y clima tienen las especies pratenses que mas intervienen en la formación de los prados de Tréboles y Gramíneas, vamos a exponer algunas mezclas que, como ya dijimos oportunamente, no deben tomarse como tipos fijos...

Según dijimos al hacer la clasificación de los padres en estos de Tréboles y Gramíneas constituyen los tréboles del 80 al 90 por 100 de la mezcla, por regla general.

Para el establecimiento de estas mezclas, se comenzará por elegir las clases de hierbas más apropiadas a cada terreno y a continuación se fijará el tanto por ciento que cada una de ellas conviene que ocupe en la superficie total del prado.

El fijar en cada semilla el tanto por ciento, dependerá principalmente de la duración que deba tener el prado. Si por ejemplo se trata de establecer un prado de cuatro años de duración y entre las hierbas elegidas figura una que después de los dos años rinde poco...

Establecido el tanto por ciento de cada una de las semillas hay que deducir después los kilogramos correspondientes que deben intervenir en la mezcla, y para ello no basta saber en que cantidad se siembra cada semilla por hectárea de tierra, puesto que la experiencia ha demostrado que si una semilla se siembra sola, por ejemplo, a razón de 60 kilogramos por hectárea, cuando esa semilla se siembra en mezcla debe sembrarse a mas de los 60 kilogramos por hectárea...

Como no hay ley alguna que exija al comerciante vender estas semillas con una etiqueta en la que se haga constar el valor efectivo de las mismas (al igual que se obliga al vendedor de abonos químicos a expresar la graduación de éstos) excusamos hablar del valor efectivo de las semillas pratenses.

Podemos, no obstante, decir que, con semillas pratenses procedentes de casas cuya honradez está acreditada, hemos establecido prados de tréboles y gramíneas, con muy buen resultado, adoptando las siguientes cantidades de semilla por hectárea, según que en la mezcla intervengan dos, tres, cuatro... o las nueve plantas de que hemos hecho mención.

Con este cuadro a la vista, una vez elegidas las plantas que convienen para una mezcla y después de haber fijado el tanto por cierto de cada una de ellas, es sencillísimo deducir el número de kilogramos que de cada semilla elegida deben intervenir en la mezcla.

Supongamos que en una mezcla de tres plantas figura el ray-grass de Italia con el 7 por 100. En la columna correspondiente a las mezclas de cuatro plantas figura el ray-grass de Italia sembrándose a razón de 7 kilos por hectárea. Como el ray-grass debe formar el 7 por 100 de la superficie del prado, intervendrán 75 por 100 = 5'25 kilos de ray-grass de Italia en la mezcla.

Supongamos que en una mezcla de 5 plantas figura el trébol violeta con el 90 por 100. En la columna correspondiente a las mezclas de cinco plantas figura el trébol violeta sembrándose a razón de 31'50 kilos por hectárea, y como debe formar el 90 por 100 de la superficie del prado, intervendrán 31'50 por 90 = 28'35 kilos de trébol violeta en dicha mezcla.

Con estos ejemplos creemos suficientemente explicada la forma de llegar a deducir los kilos que se deben sembrar por hectárea, de cada una de las semillas que intervengan en una determinada mezcla según el número de las plantas que deben formar el prado.

Conforme antes hemos indicado, los números que aparecen en el cuadro anterior, deberán variar (aumentándose) con la peor naturaleza de la tierra, el peor abonado, su peor preparación, la mala exposición y con las épocas tardías de siembra; por todo lo cual, comprenderán nuestros lectores, que desde las columnas de un periódico, es materialmente imposible, el poder facilitar tipos de mezclas pratenses que puedan considerarse como completamente exactas.

Expondremos sin embargo algunas, para determinadas tierras, que podrán facilitar a los labradores el trabajo de llegar a formar las mezclas más convenientes a sus tierras.

En todas las mezclas pondremos tres columnas de números: la primera con los números correspondientes comprendidos en el cuadro anterior, la segunda con el tanto por ciento de cada semilla, la tercera con el número de kilos de cada una de las semillas que deben intervenir en la mezcla total por hectárea. Esta última columna será por tanto, el resultado de multiplicar entre sí los números de las dos anteriores y dividir el producto por 100, según se ha explicado.

Mezclas de «Tréboles», y «Gramíneas», para tierras buenas de mediana consistencia.

Mezcla 1.ª: Trébol violeta. . . 30 85 25'50 kgrs. Ray-grass de Italia. 65 15 9'75 Total . . . 100 35'25 kgrs.

Estos 35'25 kilos de mezcla por hectárea, cuestan próximamente en el comercio unas 116 pesetas.

El primer lote de siembra está constituido por los 9'75 kilos de ray-grass de Italia; a continuación se gradúa el terreno; se siembra después el segundo lote formado por los 25'50 kilos de trébol violeta; se pasa un rulo liso sobre el terreno, o en su defecto un tablón.

Mezcla 2.ª: Trébol violeta. . . 30'5 85 25'93 kgrs. Ray-grass de Italia. 70 10 7 » Avena elevada . . . 105 5 5'25 » Total . . . 100 38'18 kgrs.

Los 38'18 kilos de mezcla por hectárea cuestan unas 126 pesetas.

El primer lote de siembra se formará con el ray-grass de Italia y la avena elevada; el segundo lote con el trébol violeta.

Table with 2 columns: SEMILLAS PRATENSES and KILOS DE SEMILLA POR HECTÁREA EN MEZCLAS DE. Rows include Trébol violeta, Trébol blanco, Trébol híbrido, Ray-grass inglés, Ray-grass de Italia, Avena elevada, Dactilo apelonado, Fieo de los prados, Festuca pratense.

Multicopista CYCLOSTYLE

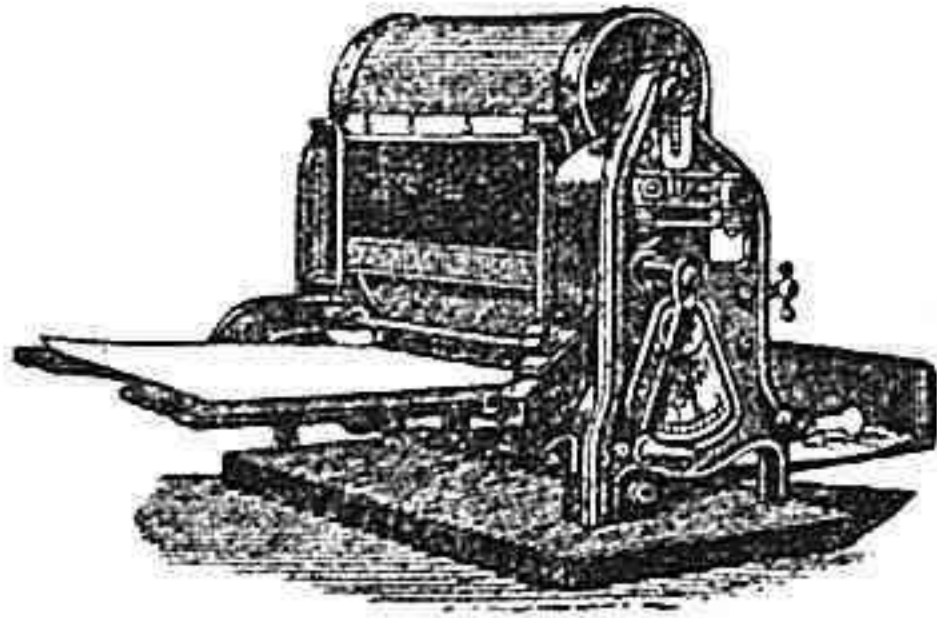

Para circulares, avisos, notas de precios, etc.

PÍDASE CATALOGO

á GUILLERMO TRUNIGER & C.º: Balmes, 7; Barcelona

En Lugo:
DON JUAN VAZQUEZ
Administrador de Loterías

El libro más útil y más barato

Lo es en verdad *La Joya del Hogar*, enciclopedia casera que contiene medicina vulgar; belleza; recetas para sacar manchas; conservación y limpieza del calzado; aseo de la casa; fabricación de dulces y licores; agricultura; juegos de magia, física y química; para hacer flores y conservar las plantas; recetas para hacer refrescos, tintas, barnices, colas, engrudos y otras miles de cosas útiles y curiosas, finalizando la obra una nutrida sección dedicada a hacer de comer. Todo ello por el módico precio de *tres pesetas* en las principales librerías.

H. MANSO

Médico-Cirujano y Odontólogo
(DENTISTA)

ARMAÑA, 3 Y 5, 2.º

Buen negocio

Por defunción de su dueño se vende o arrienda una acreditada farmacia en Fonsagrada. Informarán los señores Iglesias y Compañía, Drogueros en Lugo, y el médico D. Eustasio Castrellón, de aquella villa.

Jesús García Gesto

Procurador de los Tribunales y Corredor de Comercio

Se encarga de la gestión de toda clase de asuntos relacionados con ambas profesiones. Compra y venta de valores cotizables en Bolsa.
CASTELAR, 6.-LUGO.

COMPañÍA MADRILEÑA DE URBANIZACIÓN

Fundadora de la CIUDAD LINEAL (1894)

SU PLAN INDUSTRIAL consiste: 1.º En la combinación de varios negocios, cada uno de ellos bueno de por sí, que mutuamente se favorecen, compra, parcelación y venta a plazos de terrenos (seis millones de metros cuadrado) vías férreas (17 kilómetros en construcción y 38 en explotación), construcción, compra y venta a plazos en 20 años de hoteles de lujo, burgueses y obreros con preferencia en la proximidad de sus vías férreas, abonando 9 por 100 de interés anual por la parte que

en cada año queda pendiente de pago, suministros de agua y de electricidad con preferencia a sus fincas rústicas y urbanas, y negocios auxiliares, imprenta, tejares, parque de diversiones, viveros y almacenes.
2.º En compensar los resultados de los negocios de éxito lento, vías férreas y suministro de agua, con los de éxito rápido, terrenos, construcciones, suministro de electricidad, negocios auxiliares y almacenes.

COLOCACION DE CAPITAL, SUSCRIBIENDO:

OBLIGACIONES HIPOTECARIAS 6 por 100 DE 500 PTAS. NOMINALES	
a 490 pts. de 1 a 25	Obligaciones interés efectivo 6 1/2 % anual
a 485 » de 26 a 50	» » » 6 1/8 »
a 480 » de 51 a 100	» » » 6 1/4 »
a 475 » de 101 a 200	» » » 6 3/4 »
a 470 » de 201 a 400	» » » 6 3/8 »
a 465 » de 401 en adelante.	» » » 6 3/4 »

LIBRETAS DE LA CAJA DE AHORROS, NOMINATIVAS Y AL PORTADOR

LIBRETAS DE LA CAJA DE AHORROS, NOMINATIVAS Y AL PORTADOR	
voluntad interés anual	de 3 por 100
seis meses, »	de 5 por 100
un año, »	de 6 por 100
dos años, »	de 6 50 por 100
tres años, »	de 7 por 100
cuatro años, »	de 7 50 por 100
cinco años, »	de 8 por 100

Banqueros de la Sociedad: SRES. URQUIJÓ Y COMPAÑÍA

Pedir más detalles á las Oficinas: Lagasca, 6, bajo, de 9 á 12.-Ciudad Lineal, de 2 á 7
Apartado de Correos 411, Madrid



Clínica Dental - :::: VALLINA

Odontólogo
Dentista

Especialista en las enfermedades de la boca y dientes, y en todos los trabajos de la moderna Odontología, como son: dentaduras artificiales, orificaciones, incrustaciones de porcelana y oro, y puentes del mismo metal.

Gabinete aséptico.—Rigurosa esterilización del instrumental.—Extracción sin dolor ni peligro.

CONSULTA DE 9 A 1 Y DE 3 A 7
EMILIO CASTELAR, 1, 2.º

::: Frente al Banco de España :::

Emulsión "Dos pescados"

(Marca registrada.)



Regalo

Se hace de dos mil pesetas á quien pruebe existe mejor clase de emulsión que la reconocida y acreditada marca registrada DOS PESCADOS.
Depositarlos para España y extranjero: Iglesias y Compañía, Lugo.

LA REINE DE LA MODE

Gran éxito.—10.000 suscriptoras en España.—LA REINE DE LA MODE revista de modas francesas, la más artística, la más completa, la mejor presentada y la más económica.
LA REINE DE LA MODE está presentada bajo una lujosa cubierta artística y contiene un patrón cortado al color y de fácil ejecución.
LA REINE DE LA MODE se recomienda en todas las casas por su utilidad incontestable.—Abono por un año.—10 pesetas, con derecho a recibir gratis un Gran Album de temporada con 800 figurines de señoras o de niños a elegir en marzo y setiembre.—Un número demuestra una peseta. Todos los pedidos demarzo y setiembre.—Un número demuestra ir acompañados de su importe en giro postal á la "ASA EDICTORIAL PARIS FIGURINES C.º"—IRUN.
Pídanse catálogos de los figurines y maniquis de sastrer y modista.

A Galicia Nueva, de Villagarca, le telegrafían desde Madrid:

«Los Reyes irán á San Sebastián á últimos de julio.

En agosto irán á Inglaterra, de donde regresarán á San Sebastián.

Después visitarán la ría de Arosa y Cortegada.

Doña Victoria tiene muchos deseos de conocer la isla.

Para los días en que la visita regia á Cortegada se celebre que será en la primera quincena de setiembre las obras estarán en estado de ser inspeccionadas por D. Alfonso.»

Los aviadores Vadrines, Gilber, Brinque y otros, disponense á tomar parte en el raid París-San Petersburgo.

Harán el viaje aéreo en tres etapas: París-Nancy, Nancy-Varsovia y Varsovia-San Petersburgo.

Los preceptos higiénicos del presente mes aconsejan no sobreexcitar el estómago con alimentos fuertes, difíciles de digerir; así como toda prevención contra las calenturas, cólicos y erisipelas, enfermedades muy comunes en junio.

Los profesores y alumnos de la Facultad de Medicina de la Universidad de Coimbra llegarán el día 11 del corriente mes á Mondariz con objeto de visitar el balneario que allí existe.

El médico de dicho establecimiento D. Casimiro Torres ha enviado con este motivo una carta al señor Decano de Medicina de la Universidad de Santiago, invitando á los catedráticos y alumnos de último año de Medicina á fin de que vayan á Mondariz el día mencionado.

La Junta provincial de Madrid del Tiro Nacional citará muy en breve á asamblea general para tratar de las condiciones del concurso de este año, para el que muchos centros y particulares han concedido grandes premios.

Hizo su aparición, según dicen de Londres, una nueva afección á la garganta que presenta síntomas parecidos á la difteria, es contagiosa y su proceso patológico es diferente.

Los médicos no saben por ahora como curarla. Causa muchas víctimas.

y copias de todos los títulos administrativos extendidos en papel de 10 céntimos de peseta.

Leemos en *Faro de Vigo*:

«Ayer tarde y ante un nutrido grupo de personas que para oírle habían concurrido, disertó elocuentemente el culto teniente del regimiento de Murcia don Heli Tella, desarrollando una interesantísima conferencia sobre la escuela de instrucción primaria, desde el punto de vista de la educación social y militar.

En unas cuartillas muy bien razonadas y castizamente escritas expuso el conferenciante algunas ideas atinadísimas sobre el concepto de la Patria y los medios de fomentar el espíritu de emulación nacional, para la mayor prosperidad de la misma.

Reciba el ilustrado oficial nuestro parabien, que sinceramente unimos á los que quienes tuvieron ocasión de oírle le tributaron mercedosamente, con el deseo de que sean muchos los que imiten su ejemplo, para bien del progreso nacional.»

SECCIÓN RELIGIOSA

Santos de hoy—Santos: Medardo y Salustiano.

Tip. de El Progreso, Manuel Becerra, 4

Abonos químico-minerales y primeras materias para los mismos, clases extras.

MARCELINO MENÉNDEZ FANO

Riego de Agua, 22.—CORUNA

Agenda

Servicio de trenes

Llegadas de los ascendentes:
Mixto, á las 0.40.—Mercancías, á las 10.45.—Correo, á las 12.33.—Rápido, á las 14.35.—Tren tranvía, á las 20.35.

El primero, el tercero y el último conduciendo viajeros de las tres clases; el segundo con tercera desde Curtis, y el cuarto solo lleva viajeros de primera.

Salidas de los ascendentes:
Mixto, á las 0.57.—Mensajerías, á las 7.20.—Correo, á las 12.43.—Rápido, á las 14.39.—Ganadero, á las 16.

Los tres primeros con las tres clases, pero el segundo solo hasta Monforte; el cuarto con viajeros de primera clase, y el último con segunda y tercera hasta León.

Llegadas de los descendentes:
Mixto, á las 6.38.—Rápido, á las 9.19.—Mercancías, á las 11.24.—Correo, á las 12.25.—Mensajerías, á las 17.29.—Mercancías, á las 23.44.

El primero, el cuarto y el quinto con las tres clases; el segundo con viajeros de primera; el tercero con tercera desde Monforte, y el último con segunda y tercera desde dicha ciudad.

Salidas de los descendentes:
Tren-tranvía, á las 4.40.—Mixto, á las 6.55.—Rápido, á las 9.24.—Correo, á las 12.36.—Mensajerías, á las 17.43.

Todos con las tres clases, á excepción del rápido que solo conduce primera.

NOTAS. Los viajeros del tren que sale de esta capital á las 7.20, enlazan en Monforte con el correo descendente, para Orense, Vigo, Pontevedra y Santiago. Y los viajeros de estas poblaciones que utilicen el correo ascendente, combinan en Monforte con el tren mixto que llega á Lugo á las 17.29.

Idem de correos

Entradas en la administración:
De Madrid, el correo á las 12.50 y el mixto á las 6.50; de la Coruña, el correo á las 12.50 y el mixto á las 1; de Becerreá, Chantada, Friol, Fijós, Meira y Pol, á las 11, y para Fonsagrada, á las veinte.

Salidas de la administración:
Para Madrid, el correo á las 12.10 y el mixto á las 0.20; para la Coruña, el correo á las 12.19 y el mixto á las 6.10; para Becerreá, Chantada, Friol, Fijós, Meira y Pol, á las 14, y para Fonsagrada, á las 7.

Horas de oficina:
Lista, desde las 9 á las 11.15 y desde las 13.30 á las 14.—Certificados, desde las 8.30 á las 11 y desde las 21 á las 22.—Valores declarados, desde las 9 á las 11.

Operaciones del giro postal:
Se admiten imposiciones desde las 8.30 á las 10.30, y los cobros son desde las 12 á las 13.30.

Entrega de los apartados:
Terminada la distribución de la correspondencia llegada á la administración, se entrega durante 15 minutos, siendo ordinariamente á las 8.30 y á las 14.

Salidas de los carteros:
Cuando los correos no traigan retraso se hace este servicio á las 8.40 y á las 14.

Recogida de buzones:
En los estancos á las 11 y á las 22, y en el de la administración 15 minutos antes de la salida de los correos.

SUS AGUAS

El eminente químico Dr. Casares Gil, las considera como el prototipo de las Ácido-Bicarbonatadas Sódico Líticas. El sabio Dr. Ramón y Cajal, las clasificó entre las más puras y de excelentes condiciones higiénicas. Las emulsiones médicas las recomiendan como eficacísimas para la litiasis renal y hepática, cálculos vexicales, enfermedades del aparato urinario, estómago, hígado e intestinos. Especialísima para la diabetes, artritis y gota.

Las aguas de CABREIROÁ se venden en las farmacias de Iglesias y Compañía y Alonso Hortas; en el Economato y en la Cooperativa

CABREIROA

Anhidrido carbónico. 1,87450
Bicarbonato sódico. 2,90994
Idem Lítico. 0,04470

Médico-Director, DR. D. ANTONIO NOVO CAMPELO, de Santiago
Temporada oficial: de 15 de Junio á 30 de Septiembre

SU BALNEARIO

Es uno de los mejores de España. SU GRAN HOTEL tiene magníficas habitaciones, salón de fiestas, espléndido comedor, selecta cocina, billar, salas de juegos, baños, etc. Hay capilla, extenso parque y garage.
Precios: desde 7 pesetas en adelante.—El hotel estará abierto desde 1.º de Junio.—Tranvía particular lo une á Verín.—El viaje desde Orense se hace en cómodos automóviles de línea, en cuatro horas. Datos al Administrador del Establecimiento.

NELSON-LINE

Vapores rápidos al Río de la Plata

Salidas quincenales fijas para Montevideo y Buenos Aires

Autorizada por la Dirección general de Comunicaciones de España para la conducción de correspondencia.

Próximas salidas de la Coruña y Vigo, para Montevideo y Buenos Aires.

Vapores	De la Coruña	De Vigo
Highland Corrie		
Highland Warrior	21 de Junio	22 Junio
Highland Piper	19 de Julio	20 Julio
Highland Loch		

Precio del pasaje en 1.ª clase, (tres categorías) Libras 18, 23 y 27

Precio del pasaje en 2.ª clase, 12 libras (MÁS LOS IMPUESTOS)

Precio del pasaje en 3.ª clase, 23'10 (INCLUIDO IMPUESTOS DE TRANSPORTE)

Su porte de 7.000 toneladas y 15 millas de marcha, aseguran el viaje en diez y ocho días.

Estos vapores admiten también pasaje de primera y segunda clase, garantizando un buen trato. Llevan a bordo cocineros y camareros españoles.

Los pasajeros deberán presentarse la víspera de salida con retirar.

Nota.— Las salidas de estos vapores son fijas el día anunciado.

Para informes y carga pueden dirigirse, en Vigo, a D. V. M. ESCALERA, y en la Coruña, a D. NICANDRO FARIÑA.

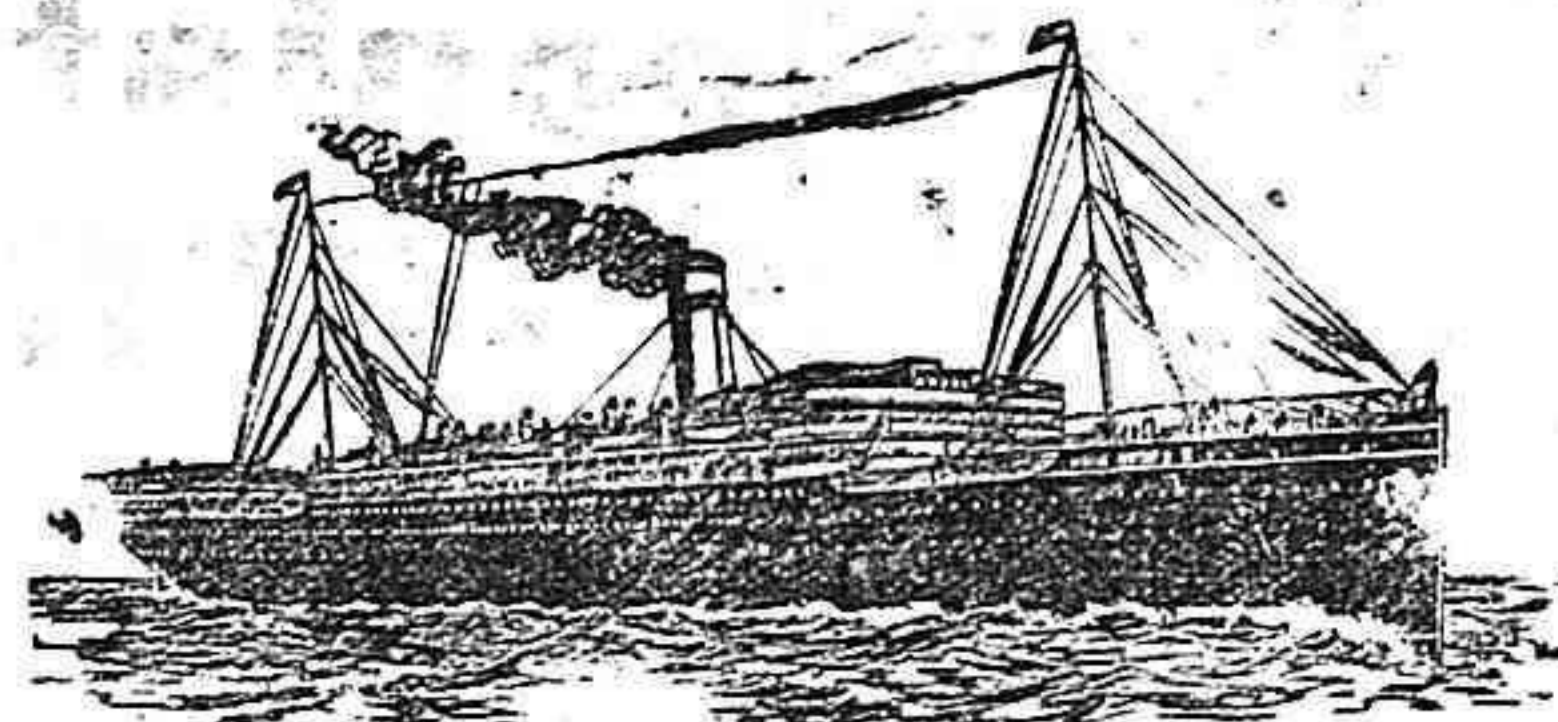

Lloyd Real Holandés

Compañía de vapores correos

Al Brasil y Río de la Plata

Próximas salidas de la CORUÑA para RÍO JANEIRO, SANTOS, MONTEVIDEO y BUENOS AIRES

Vapor rápido ZEELANDIA, el 19 de Julio

Vapor rápido HOLLANDIA, el 7 de Junio

Vapor rápido FRISIA el 28 de Junio

Admiten pasajeros de 1.ª, 2.ª y 3.ª clase

Provistos de telegrafía sin hilos (sistema Marconi) y de las más modernas instalaciones

Los pasajeros deben presentarse provistos de los documentos que exigen las disposiciones vigentes con DOS DIAS DE ANTICIPACION.—El Comisario,

D. RAIBUNDO MOLINA, Marina, 22.—La Coruña

Representante general de la Compañía en España.

GRAN BAZAR

— DE —

LUENGO HERMANOS

— EN —

Santiago de Galicia, Calderería, 54 y 56

Llama extraordinariamente la atención el elegante y variadísimo surtido que esta acreditada Casa acaba de recibir para la Estación de invierno en toda clase de tejidos, tanto para señora como para caballero.

Grandes novedades en confecciones de piel, felpa, selaskuin, terciopelo y en paño, desde 30 pesetas en adelante.

Impermeables, chanclos, paraguas, y otra infinidad de artículos.

Si va V. a Santiago, visite la Casa Luengo Hermanos

LA CATALANA

Sociedad española de seguros contra incendios, a prima fija

FUNDADA EN 1865

(Acordada su inscripción en el Registro de Empresas autorizadas por Real orden del Ministerio de Fomento de fecha 8 de Julio de 1909)

GARANTÍAS

	Pesetas Cts.
CAPITAL SOCIAL.	5.000.000 —
RESERVAS.	1.500.000 —
PRIMAS ANUALES DEL ÚLTIMO EJERCICIO.	1.000.000 —
RESERVAS.	1.162.966 32
PRIMAS ANUALES DEL ÚLTIMO EJERCICIO.	2.418.573 13
SINIESTROS SATISFECHOS.	4.015.388 32

Domicilio social:

BARCELONA.—Rambla de Cataluña 15 y Cortes 624

Autorizada la publicación por la Inspección de Seguros en 14 de Marzo de 1911.

Sub-Comisión principal en Galicia: ALFREDO DE LA FUENTE

Riego de Agua 19 al 23.—LA CORUÑA

Agente en Lugo: DON ROBERTO PEDROSA PÉREZ

Representaciones y Agencias en toda la Región gallega

SANATORIO QUIRÚRGICO

— DE —

SANTIAGO DE GALICIA

DIRECTORES

D. ANGEL BALTAR CORTÉS

Médico de número del Gran Hospital

D. MANUEL VARELA RADÍO

Catedrático de Obstetricia y Ginecología de la Facultad de Medicina

Este Sanatorio, que responde en absoluto a las necesidades de la moderna Cirujía, se halla emplazado en el lugar más pintoresco y sano de Santiago, al lado del Paseo de la Herradura.

En él se practican toda clase de operaciones quirúrgicas, incluyendo también las del dominio de las especialidades, y es su mejor recomendación la extensa y afortunada práctica hospitalaria de sus Directores.

Las pensiones son de 15 y de 10 pesetas; y en su importe se incluyen además de la alimentación, los medicamentos, el material de curar, etc. La operación, o tratamiento equivalente, será objeto de un convenio aparte y anterior al ingreso del enfermo en el Establecimiento.

Para más informes, dirigirse a uno de los Directores.

Compañía Anglo-Argentina y Houlder Line (reunidas)

Vapores rápidos a Montevideo y Buenos Aires provistos de los mejores y telegrafía sin hilos.

Próximas salidas de La Coruña para Montevideo y Buenos Aires:

LA ROSARINA

17 de Julio de 1913

Precio del pasaje en tercera clase: 176 pesetas incluidos los impuestos.

Admite pasajeros de primera y tercera clase.

Para informes: Agencia general en La Coruña.

Vinda de H. Hervada, Real, 14

Papel para envolver

Se vende en esta imprenta. A DIEZ reales arroba.

C.º G.º Trasatlantique

Vapores correos franceses a gran velocidad

Servicios directos desde el puerto de la Coruña

A la Habana y Veracruz

El 23 de Junio el vapor LA NAVARRE.

A la Habana, Nueva Orleans y San Francisco de California

El 22 de Junio el vapor HUDSON

A Puerto Plata y Santiago de Cuba cada cuatro domingos.

El 15 de Junio el vapor MONTREAL.

A New York

El 6 de Junio el vapor VIRGINIE.

Admiten pasajeros de 1.ª, 2.ª, 3.ª preferencia, 3.ª ordinaria y carga. Todos los vapores admiten pasajeros de primera, segunda y tercera clase, que deben presentarse en la Agencia de la Compañía los días antes de la salida, avisando de antemano para reservarse su plaza.—Para informes de pasaje y carga:

Nicandro Fariña.—LA CORUÑA



LA UNIÓN Y EL FÉNIX ESPAÑOL

Compañía de Seguros Reunidos

Capital social: 12.000.000 de pesetas efectivas

COMPLETAMENTE DESEMBOLSADO

Agencias en todas las provincias de España, Francia y Portugal

47 AÑOS DE EXISTENCIA

Seguros sobre la Vida.—Seguros contra Incendios

Esta gran compañía nacional ha satisfecho por siniestros de incendios la considerable suma de

Pesetas 150.811.122'19 céntimos

Subdirector en la provincia de Lugo: VICENTE CANOURA, calle de Manuel Becerra, 6, principal.—LUGO.

Compañía del Pacífico

VAPORES CORREOS INGLESES

Salidas de LA CORUÑA cada dos lunes, y de VIGO al día siguiente para Río Janeiro, Montevideo, Buenos Aires, Punta Arenas, Valparaíso y otros puertos del Pacífico hasta El Callao.—Próximas salidas:

Vapor	Salida de La Coruña	Salida de Vigo
Victoria	2 de Junio	3 de Junio
Orcoma	16 de »	17 de Junio
Oriana	30 de »	31 de »
Orissa	14 de Julio	15 de Julio
Ortega	28 de »	29 de »
Oropesa	11 de Agosto	12 de Agosto
Orita	25 de »	26 de »
Orita	8 de Septiembre.	9 de Septiembre.

Todos de gran tonaje y de dos hélices.

Admiten pasajeros de 1.ª, 2.ª y 3.ª clase

La conducción a bordo en lanchas de vapor de los pasajeros y de sus equipajes es por cuenta de la Compañía.

Tienen alumbrado eléctrico en todos los departamentos, salones para Señoras, fumadores, bibliotecas, cuartos de baño, cámaras frigoríficas, banda de música y todos los adelantos.

Para el servicio de pasajeros de tercera clase se embarcan en La Coruña y Vigo cocineros y camareros españoles y las comidas son condimentadas al estilo de los países de destino.

Agencia general de la Compañía.

SOBRINOS DE JOSÉ PASTOR

Dirección en La Coruña: Plaza de María Pita, n.º 18.

Dirección en Vigo: Volaxquez Moreno, 2.



COMPAÑÍAS HAMBURGUESAS

PUERTO DE LA CORUÑA

LÍNEAS DE VAPORES CORREOS RÁPIDOS

Pasajes de 1.ª, 2.ª, 3.ª preferente y 3.ª clases

Servicio de SUD AMÉRICA

Próximas salidas para RÍO JANEIRO, MONTEVIDEO Y BUENOS AIRES

10 de Junio.	Rápido CAP ORTEGAL
28 de id.	Rápido KOENIG WILHELM II
19 de Julio	Rápido CAP FINISTERRE
2 de Agosto	Rápido KOENIG FRICDRICH AUGUST
16 de id.	Rápido BLUCHER

Servicio de CUBA Y MÉXICO

Próximas salidas para LA HABANA, VERACRUZ Y TAMPICO

4 de Junio.	Correo FRANKENWALD
21 de id.	Rápido YPIRANGA.
4 de Julio.	Correo DANIA.
21 de id.	Rápido CORCOVADO

Dada la reputación de estos magníficos vapores, se recomienda dirigirse con la posible anticipación.

Dirigirse para informes a los Agentes generales en la Coruña

EDUARDO DEL RIO Y C.ª, Cantón pequeño, 9 y 10

LA CORUÑA

TALLERES GRÁFICOS

DE

EL PROGRESO.

En este Establecimiento, que cuenta con moderno y bien surtido material, se confecciona con la mayor prontitud y economía toda clase de trabajos tipográficos, tanto para dependencias particulares como del Estado, provincia o municipio.

Confección de obras, folletos, periódicos y revistas ilustradas. Maquinaria de lo más moderno y práctico.

Volantes anunciadores, factu-

Esta casa cuenta con personal competente

ras de franquicia postal, besalamanos, membretes, reclamos, rifas, circulares, programas y billetajes.

Tarjetas de visita de las clases y precios que se deseen.

Libros de Actas de Nacimiento y Defunción, fes de vida, estados trimestrales, semestrales y demás impresos necesarios para Juzgados municipales y de primera instancia.

Participaciones de enlace y

Trabajos hechos a la hora de encargados

de natalicio, invitaciones, esquelas de defunción, menús, carnets, recordatorios y ticks.

Papel y sobres timbrados, vales y abonarés, cheques, facturas, memorandums, estadillos comerciales, listas de embarque, bonos, etc. etc.

Diez por ciento de rebaja en todo cuanto se anuncia a los suscriptores de este periódico.

MANUEL BECERRA, 4.—LUGO

Manuel Becerra, 4.—LUGO

Vertical text on the far right edge of the page, partially cut off.