

ORGANISMOS DÉBILES Y DEPAUPERADOS

IMPORTANTE

Se facilita gratis, numerosa colección de certificados médicos reseñando curaciones asombrosas de enfermos del Pecho y Estómago, Anémicos, Neurasténicos, Convalecientes, Debilitados, etc.

IMPORTANTE

Adoptado en diversas clínicas de eminentes Médicos, Hospitales, Casas de Salud y Dispensarios Antituberculosos de España y República Cubana.

Nucleogenol MORILLO

EL MEJOR RECONSTITUYENTE

Diplomas de Gran Premio, Medalla de Oro y Cruz Insignia Exposición Internacional de Amberes 1911 y de Barcelona 1912

Representantes: Sres. Martíu y Durán.—Capellanes, 10.—Madrid

Puntos de venta en Lugo.—Farmacias de los Sres. Alonso Hortas, P. de Campo núm. 5, García Murga, Calle de San Pedro núm. 23, y Droguería de Sres. Iglesias y C.ª

VENTA DE BOTICA

Por tener que ausentarse su dueño, se vende la única que hay establecida en Villanueva de Lorenzana, partido de Mondoñedo. Para precio y condiciones de venta, informarán en la misma botica.



Clínica Dental

VALLINA Odontólogo Dentista

Especialista en las enfermedades de la boca y dientes, y en todos los trabajos de la moderna Odontología, como son: dentaduras artificiales, orificaciones, incrustaciones de porcelana y oro, y puentes del mismo metal.

Gabinete aséptico.—Rigurosa esterilización del instrumental.—Extracción sin dolor ni peligro.

CONSULTA DE 9 A 1 Y DE 3 A 7 EMILIO CASTELAR, 1, 2.º

:: Frente al Banco de España ::

Emulsión "Dos pescados"



Interesante: La Emulsión Dos pescados, es superior en preparación y composición, a todas las existentes. He aquí un estado comparativo con una de las más conocidas.

Marca Scott.—Aceite puro hígado de bacalao, el 50 por 100. Hipofosfitos de cal, el 1 por 100. Idem de sosa, el medio por 100. Marca Dos pescados.—Aceite puro de hígado de bacalao, el 75 por 100. Hipofosfitos de cal y sosa, el 1 por 100.

escuelas en propiedad, los maestros que estén en posesión del título de certificado de aptitud, pero haciéndolo constar así en las relaciones que se remitan a la Superioridad.

El Observatorio de Koenigstuhl, cerca de Heidelberg, ha descubierto tres nuevos planetas.

Los tres son muy pequeños. Uno de estos planetoides es de poco brillo (14 magnitud), y los otros dos, más brillantes (9 y 4 magnitud).

SECCIÓN RELIGIOSA

Santos de hoy.—Santos: León y Felipe.

Tip. de El Progreso, Manuel Becerra, 4

Agenda

Servicio de trenes

Llegadas de los ascendentes: Mixto, a las 0'40.—Mercancías, a las 10'45.—Correo, a las 12'33.—Rápido, a las 14'35.—Tren tranvía, a las 20'35.

El primero, el tercero y el último conduciendo viajeros de las tres clases; el segundo con tercera desde Curtis, y el cuarto solo lleva viajeros de primera.

Salidas de los descendentes: Mixto, a las 0'55.—Mensajerías, a las 7'20.—Correo, a las 10'43.—Rápido, a las 14'39.—Ganadero, a las 16.

Los tres primeros con las tres clases, pero el segundo solo hasta Monforte; el cuarto con viajeros de primera clase, y el último con segunda y tercera hasta León.

Llegadas de los descendentes: Mixto, a las 6'38.—Rápido, a las 9'19.—Mercancías, a las 11'24.—Correo, a las 12'25.—Mensajerías, a las 17'29.—Mercancías, a las 23'44.

El primero, el cuarto y el quinto con las tres clases; el segundo con viajeros de primera; el tercero con tercera desde Monforte, y el último con segunda y tercera desde dicha ciudad.

Salidas de los descendentes: Tren-tranvía, a las 4'40.—Mixto, a las 6'55.—Rápido, a las 9'24.—Correo, a las 12'36.—Mensajerías, a las 17'43.

Todos con las tres clases, a excepción del rápido que solo conduce primera.

NOTAS. Los viajeros del tren que sale de esta capital a las 7'20, enlazan en Monforte con el correo descendente, para Orense, Vigo, Pontevedra y Santiago. Y los viajeros de estas poblaciones que utilicen el correo ascendente, combinan en Monforte con el tren mixto que llega a Lugo a las 17'29.

Idem de correos

Entradas en la administración: De Madrid, el correo a las 12'50 y el mixto a las 6'50; de la Coruña, el correo a las 12'50 y el mixto a las 1; de Becerreá, Chantada, Friol, Fijós, Meira y Pol, a las 11, y para Fonsagrada, a las veinte.

Salidas de la administración: Para Madrid, el correo a las 12'10 y el mixto a las 0'20; para la Coruña, el correo a las 12'19 y el mixto a las 6'10; para Becerreá, Chantada, Friol, Fijós, Meira y Pol, a las 14, y para Fonsagrada, a las 7.

Horas de oficina: Lista, desde las 9 a las 11'15 y desde las 13'30 a las 14.—Certificados, desde las 8'30 a las 11 y desde las 21 a las 22.—Valores declarados, desde las 9 a las 11.

Operaciones del giro postal: Se admiten imposiciones desde las 8'30 a las 10'30, y los cobros son desde las 12 a las 13'30.

Entrega de los apartados: Terminada la distribución de la correspondencia llegada a la administración, se entrega durante 15 minutos, siendo ordinariamente a las 8'30 y a las 14.

Salidas de los carteros: Cuando los correos no traigan retraso se hace este servicio a las 8'40 y a las 14.

Recogida de buzones: En los estancos a las 11 y a las 22, y en el de la administración 15 minutos antes de la salida de los correos.

Pedro López Sastre

Participa a todos sus clientes y al público en general, haber regresado de su viaje de compras, con un extensísimo surtido, en las novedades, para entre tiempo y verano próximo.

Plaza Mayor, 25.—LUGO

Venta

en pública subasta de la casa número 4 de la calle de San Marcos, cuyo acto se efectuará en la misma, el día 27 del corriente.

Para informes dirigirse a

D. Blas Méndez

Puerta de la Estación, núm. 12 pral.

H. MANSO Médico-Cirujano y Odontólogo (DENTISTA) ARMAÑA, 3 Y 5, 2.º

Abonos químico-minerales y primeras materias para los mismos, clases extras. FERNÁNDEZ, TORRES Y C.ª—Coruña

Dositeo López Cedrón Procurador de los Tribunales y Corredor de Comercio, trasladó su despacho, Castelar, 2, junto al Banco de España, local que antes ocupaba D. Gerardo Quintero. Se encarga de toda clase de operaciones en dicho Establecimiento de Crédito. Compra y venta de toda clase de valores cotizables. Castelar, 2.—LUGO

José Gayoso Castro ABOGADO Traslado su Estudio a la calle de San Pedro, núm. 7, pral.

Banco Vitalicio de España Sociedad Anónima de Seguros sobre la Vida a Prima Fija CAPITAL SOCIAL 15.000,000'00 CAPITAL DESEMBOLSADO 3.750,000'00 RESERVAS en 31 Diciembre de 1911 comprendidos los reaseguros 30.727,901'38 PAGADO A LOS ASEGURADOS HASTA 31 DICIEMBRE DE 1911 53.401,026'80

COMPañÍA MADRILEÑA DE URBANIZACIÓN Fundadora de la CIUDAD LINEAL (1894) SU PLAN INDUSTRIAL consiste: 1.º En la combinación de varios negocios, cada uno de ellos bueno de por sí, que mutuamente se favorecen, compra, parcelación y venta a plazos de terrenos (seis millones de metros cuadrados) vias férreas (17 kilómetros en construcción y 38 en explotación), construcción, compra y venta a plazos en 20 años de hoteles de lujo, burgueses y obreros con preferencia en la proximidad de sus vias férreas, abonando 9 por 100 de interés anual por la parte que en cada año queda pendiente de pago, suministros de agua y de electricidad con preferencia a sus fincas rústicas y urbanas, y negocios auxiliares, imprenta, tejares, parque de diversiones, viveros y almacenes. 2.º En compensar los resultados de los negocios de éxito lento, vias férreas y suministro de agua, con los de éxito rápido, terrenos, construcciones, suministro de electricidad, negocios auxiliares y almacenes. COLOCACION DE CAPITAL, SUSCRIBIENDO: OBLIGACIONES HIPOTECARIAS 6 por 100 DE 500 PTAS. NOMINALES LIBRETTAS DE LA CAJA DE AHORROS, NOMINATIVAS Y AL PORTADOR

La Reine de la Mode Gran éxito: 10.000 suscriptores en España. La Reine de la Mode, la más completa y la más práctica. Se publica del 5 al 10 de cada mes.—120 modelos de todas las clases de vestiduras para señoras, niñas y niños y un patrón cortado al natural: contenido en una cubierta artística en colores. Precios del abono: Un año 10 pesetas, cubierta artística, 1 peseta. Precios del abono: Un año 10 pesetas, cubierta artística, 1 peseta. NOTA.—Con el fin de recompensar a los clientes que nos honran con su confianza, regalaremos por cada abono u orden de renovación hecho directamente del magnífico álbum con 800 figurines, un magnífico álbum con 800 figurines. Para más informes, detalles, etc., dirigirse a Paris Figurines C.ª, Irún.—Única Casa Editorial establecida en España ofreciendo todas garantías en el país ofreciendo todas garantías en el país ofreciendo todas garantías en el país. En breve se celebrará en Madrid una fiesta en el campo de Athletic-Club, para demostrar el perfecto estado de instrucción de los «boy-scouts». La recaudación general del Tesoro durante el pasado mes de marzo, ha sido de pesetas 101.113.733, o sea 6.929.371 pesetas más que en igual fecha del año anterior. Ha sido prohibida la publicación en Alsacia y Lorena, por el Gobierno alemán del periódico francés «Meitenée», por ataques a Alemania. El Gobierno ha anunciado que adoptará igual medida con otros periódicos franceses. El tribunal marcial de Lisboa ha decretado la absolución del general de Sanidad Militar D. Abel Campos, del médico D. Carlos García y de otros cuatro acusados como conspiradores monárquicos. Alfonso Costa actuó de testigo en la defensa del general Campos. Los Sres. Hunter, Wigham, Richardson y Compañía de Newcastle en Tyne, comenzarán en breve la construcción de un buque movido por la electricidad. El barco tendrá unas 2.000 toneladas. Las máquinas, eléctricas y el motor Dierel que lo accionará se construyen ya en Suecia. Ha llegado a Tortosa la Comisión técnica encargada por el gobierno para formar el proyecto de rehabilitación del puerto de Tortosa y poner en condiciones de navegación al Ebro. La Comisión está constituida por varios capitanes de fragata, y en ella figura el comandante del puerto de Tarragona. Se ha señalado la fecha del 15 del presente para los exámenes de la aprobación del segundo y tercer grupo de aspirantes para el ingreso de ayudantes de Obras públicas. Con objeto de visitar nuestra región y hacer algunas excursiones de pesca, ha llegado a Vigo el teniente coronel del Ejército inglés Mr. Edmund Kerrison, con su señora y su hijo Edmundo. La Asociación para el Fomento del Turismo ha gestionado licencia de pesca para los tres expedicionarios y les facilitó cuantos informes han necesitado. Salieron para Caldas de Reyes. La señora Kerrison es una distinguida aficionada a la pintura y se propone utilizar sus pinceles para llevar algunos recuerdos artísticos de su visita a Galicia. Desde Caldas de Reyes irán los señores Kerrison a Villagarcía, Santiago y otros puntos. Ha quedado constituida la Sociedad «Unión Nacional de Maestros», con objeto de gestionar del Gobierno, que en el Presupuesto está para 1914 figure la cantidad necesaria para que puedan ascender a 1.000 pesetas los trece mil maestros, próximamente, que después de la reforma del año actual, continúan disfrutando los sueldos de 500 y 625 pesetas. Se espera que dentro de breves días se publicarán las oportunas instrucciones para el cumplimiento del Real decreto sobre mejora del sueldo a los maestros. Del mismo modo parece que se están estudiando los Reales decretos, que tiene en sus manos el ministro sobre inspección de enseñanza y Juntas locales y provinciales de Instrucción pública de España. Se ha resuelto por la Dirección general del Ramo, que pueden presentar instancias y hoja de servicios para cursar

NELSON-LINE

Vapores rápidos al Río de la Plata

Salidas quincenales fijas para Montevideo y Buenos Aires

Autorizada por la Dirección general de Comunicaciones de España para la conducción de correspondencia.

Próximas salidas de la Coruña y Vigo, para Montevideo y Buenos Aires.

Vapores	De la Coruña	De Vigo
Highland Brae	15 de Marzo	2 Marzo
Highland Rover	29 de Marzo	16 Marzo
Highland Piper	12 de Abril	30 Marzo
Highland Corrie	26 de Abril	27 Abril

Precio del pasaje en 1.ª clase, (tres categorías) Libras 18, 23 y 27

Precio del pasaje en 2.ª clase, 12 libras (MÁS LOS IMPUESTOS)

Precio del pasaje en 3.ª clase, 231'10 pesetas (INCLUIDO IMPUESTOS DE TRANSPORTE)

Su porte de 7.000 toneladas y 15 millas de marcha, aseguran el viaje en diez y ocho días.

Estos vapores admiten también pasaje de primera y segunda clase, garantizando un buen trato. Llevan a bordo cocineros y camareros españoles.

Los pasajeros deberán presentarse la víspera de salida para retirar los billetes.

Nota.—Las salidas de estos vapores son fijas el día anunciado.

Para informes y carga pueden dirigirse, en Vigo, a D. V. M. ESCALERA, y en la Coruña, a D. NICANDRO FARINA.

GRAN BAZAR

— DE —

LUENGO HERMANOS

— EN —

Santiago de Galicia, Calderería, 54 y 56

Llama extraordinariamente la atención el elegante y variadísimo surtido que esta acreditada Casa acaba de recibir para la Estación de invierno en toda clase de tejidos, tanto para señora como para caballero.

Grandes novedades en confecciones de piel, felpa, selaskuin, terciopelo y en paño, desde 30 pesetas en adelante.

Impermeables, chanclos, paraguas, y otra infinidad de artículos.

Si va V. a Santiago, visite la Casa Luengo Hermanos

LA CATALANA

Sociedad española de seguros contra incendios, a prima fija

FUNDADA EN 1865

(Acordada su inscripción en el Registro de Empresas autorizadas por Real orden del Ministerio de Fomento de fecha 8 de Julio de 1909)

GARANTÍAS	Pesetas	Cts.
CAPITAL SOCIAL.	5.000.000	—
RESERVAS.	1.500.000	—
PRIMAS ANUALES DEL ÚLTIMO EJERCICIO.	1.000.000	—
SINIESTROS SATISFECHOS.	1.162.966	32
	2.418.573	13
	14.015.368	32

Domicilio social:

BARCELONA.—Rambla de Cataluña 15 y Cortes 624

Autorizada la publicación por la Inspección de Seguros en 14 de Marzo de 1911.

Sub-Comisión principal en Galicia: ALFREDO DE LA FUENTE

Riego de Agua 19 al 23.—LA CORUÑA

Agente en Lugo: DON ROBERTO PEDROSA PÉREZ

Representaciones y Agencias en toda la Región gallega

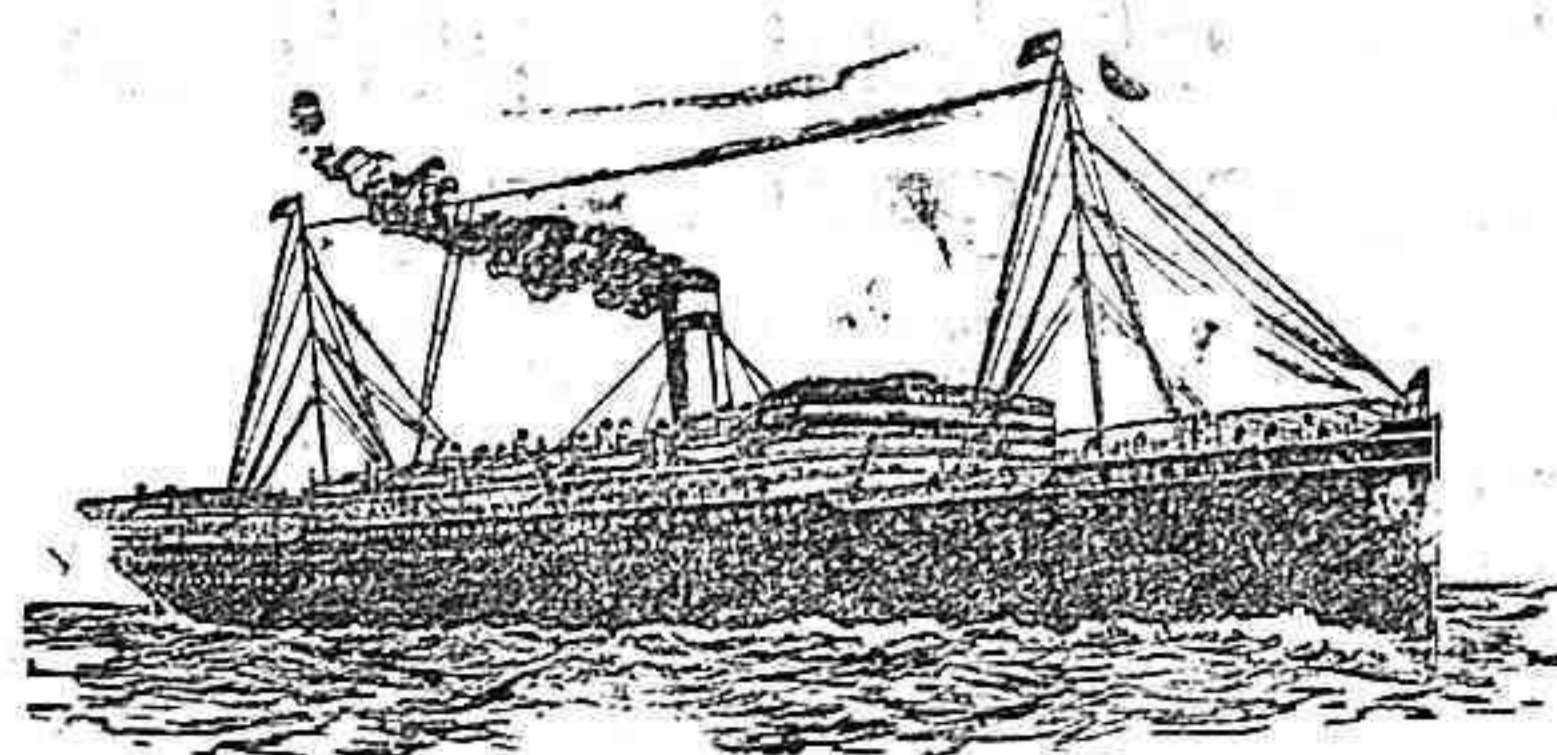

Lloyd Real Holandés

Compañía de vapores correos

Al Brasil y Río de la Plata

Próximas salidas de la CORUÑA para BRASIL, MONTEVIDEO y BUENOS AIRES

Vapor rápido ZEELANDIA, el 17 de Mayo

Vapor rápido HOLLANDIA, el 5 de Abril

Vapor rápido FRISIA el 26 de Abril

Admiten pasajeros de 1.ª, 2.ª y 3.ª clase

Provisos de telegrafía sin hilos (sistema Marconi) y de las más modernas instalaciones

Los pasajeros deben presentarse provistos de los documentos que exigen las disposiciones vigentes con DOS DIAS DE ANTICIPACION.—El Consignatario,

D. RAIMUNDO MOLINA, Marina, 22.—La Coruña

Representante general de la Compañía en España.

SANATORIO QUIRÚRGICO

— DE —

SANTIAGO DE GALICIA

DIRECTORES

D. ANGEL BALTAR CORTÉS

Médico de número del Gran Hospital

D. MANUEL VARELA RADÍO

Catedrático de Obstetricia y Ginecología de la Facultad de Medicina

Este Sanatorio, que responde en absoluto a las necesidades de la moderna Cirujía, se halla emplazado en el lugar más pintoresco y sano de Santiago, al lado del Paseo de la Herradura.

En él se practican toda clase de operaciones quirúrgicas, incluyendo también las del dominio de las especialidades, y es su mejor recomendación la extensa y afortunada práctica hospitalaria de sus Directores.

Las pensiones son de 15 y de 10 pesetas; y en su importe se incluyen además de la alimentación, los medicamentos, el material de curar, etc. La operación, o tratamiento equivalente, será objeto de un convenio aparte y anterior al ingreso del enfermo en el Establecimiento.

Para más informes, dirigirse a uno de los Directores.

Compañía Anglo-Argentina y Koulter Line (reunidas)

Vapores rápidos a Montevideo y Buenos Aires, provistos de dos hélices y telegrafía sin hilos.

Próximas salidas de La Coruña para Montevideo y Buenos Aires:

EL URUGUAYO

9 de Abril de 1913

Precio del pasaje en tercera clase: 176 pesetas incluidos los impuestos.

Admite pasajeros de primera y tercera clase.

Para informes: Agencia general en La Coruña.

Vinda de H. Hervada, Real, 14

Café Moderno

Tome V. café del MODERNO, y se convencerá de su excelente calidad.

Plaza de la Constitución, núm. 9 —LUGO—

Papel para envolver

Se vende en esta imprenta.

C. G. Trasatlantique

Vapores correos franceses a gran velocidad

Servicios directos desde el puerto de la Coruña

A la Habana y Veracruz

El 23 de Marzo	el vapor LA CHAMPAGNE.
El 7 de Abril	el vapor ESPAGNE.
El 23 de Abril	el vapor LA NAVARRE.
El 7 de Mayo	el vapor LA CHAMPAGNE.
El 23 de Mayo	el vapor ESPAGNE.

A la Habana, Nueva Orleans y San Francisco de California

El 22 de Marzo	el vapor VIRGINIE.
El 22 de Abril	el vapor SAINT LAURENT.
El 22 de Mayo	el vapor LOUISIANE.

A Puerto Plata y Santiago de Cuba

El 23 de Marzo	el vapor QUEBEC.
El 20 de Abril	el vapor MONTREAL.
El 18 de Mayo	el vapor QUEBEC.

A New York

El 6 de Mayo	el vapor CALIFORNIE.
--------------	----------------------

Admiten pasajeros de 1.ª, 2.ª, 3.ª preferencia, 3.ª ordinaria y teercera clase, que deben presentarse en la Agencia de la Compañía dos días antes de la salida, avisando de antemano para reservarles cabida.—Para informes de pasaje y carga:

Nicandro Fariña.—LA CORUÑA

LA UNIÓN Y EL



FÉNIX ESPAÑOL

Compañía de Seguros Reunidos

Capital social: 12.000.000 de pesetas

COMPLETAMENTE DESEMBOLSADO

Agencias en todas las provincias de España, Francia y Portugal

47 AÑOS DE EXISTENCIA

Seguros sobre la Vida.—Seguros contra Incendios

Esta gran compañía nacional ha satisfecho por siniestros incendios la considerable suma de

Pesetas 150.811.122'19 céntimos

Subdirector en la provincia de Lugo: VICENTE CANCELA, calle de Manuel Becerra, 6, principal.—LUGO.

Compañía del Pacífico

VAPORES CORREOS INGLESES

Salidas de LA CORUÑA cada dos lunes, y de VIGO a la siguiente para Río Janeiro, Montevideo, Buenos Aires, Arenas, Valparaiso y otros puertos del Pacífico hasta El Callao.—Próximas salidas:

	Salida de La Coruña	Salida de Vigo
Vapor Orcoma	10 de Marzo	11 de Marzo
> Oriana	24 de Marzo	25 de Marzo
> Orissa	7 de Abril	8 de Abril
> Ortega	21 de Abril	22 de Abril

Todos de gran tonelaje y de dos hélices. Admiten pasajeros de 1.ª, 2.ª y 3.ª clase

La conducción a bordo en lanchas de vapor de los pasajeros y equipajes, es por cuenta de la Compañía.

Tienen alumbrado eléctrico en todos los departamentos, salones, Señoras, fumadores, bibliotecas, cuartos de baño, cámaras, etc. Para el servicio de pasajeros: de tercera clase se embarcan en la Coruña y Vigo camareros y cocineros españoles y las comidas condimentadas al estilo del país.

Agentes generales de la Compañía,

SOBRINOS DE JOSÉ PASTOR

Dirección en La Coruña: Plaza de María Pita, n.º 49.

Dirección en Vigo: Velazquez

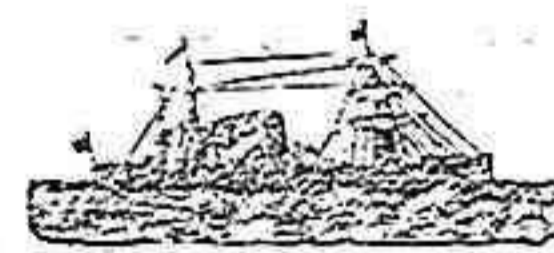

COMPAÑÍAS HAMBURGUESAS

PUERTO DE LA CORUÑA

LÍNEAS DE VAPORES CORREOS RÁPIDOS

Pasajes de 1.ª, 2.ª, 3.ª preferente y 3.ª clases

Servicio de SUD AMÉRICA

Próximas salidas para RÍO JANEIRO, MONTEVIDEO Y BUENOS AIRES

12 de Abril.	Rápido BLUCHER
26 de id.	Rápido KOENIG WILHCHN. II
18 de Mayo	Rápido CAP FINISTERRE
21 de id.	Rápido KOENIG FRIEDRICH ALB.

Servicio de CUBA Y MÉXICO

Próximas salidas para LA HABANA, VERACRUZ Y TAMPICO

5 de Abril.	Rápido IPIRANGA.
21 de id.	Rápido KROMPRINZSSIN
4 de Mayo	Rápido CORCOVADO
21 de id.	Rápido FUERST BISMARCK.

Dada la reputación de estos magníficos vapores, se recomendará para otros puertos, y que se dirija para informarse a los Agentes generales en la Coruña,

EDUARDO DEL RIO Y C.ª, Cantón pequeño,

LA CORUÑA

TALLERES GRÁFICOS

DE

EL PROGRESO

En este Establecimiento, que cuenta con moderno y bien surtido material, se confecciona con la mayor prontitud y economía toda clase de trabajos tipográficos, tanto para dependencias particulares como del Estado, provincia o municipio. Confección de obras, folletos, periódicos y revistas ilustradas. Maquinaria de lo más moderno y práctico. Volantes anunciadores, factu-

Trabajos hechos a la hora de encargados

ras de franquicia postal, besalamanos, membertes, reclamos, rifas, circulares, programas y billetes.

Tarjetas de visita de las clases y precios que se deseen.

Libros de Actas de Nacimiento y Defunción, fes de vida, estados trimestrales, semestrales y demás impresos necesarios para Juzgados municipales y de primera instancia. Participaciones de enlace y

Esta casa cuenta con personal competente

de natalicio, invitaciones, esquelas de defunción, menús, carnets, recordatorios y ticks.

Papel y sobres timbrados, vales y abonarés, cheques, facturas, memorandums, estadillos comerciales, listas de embarque, bonos, etc. etc.

Diez por ciento de rebaja en todo cuanto se anuncia a los suscriptores de este periódico.

MANUEL BECERRA, 4.—LUGO

IMPRESIONES EN RELIEVE Y TRICROMÍA