

Para más informes dirigirse a dicho Juicio en Sarria, procurador, calle Mayor, 19.

VENTA

Se hace de una casa en sitio céntrico de esta ciudad, compuesta de dos pisos amplios, baños y patio muy apropiado para la industria, y libre de todo gravamen. Informará el Procurador de los Tribunales y Corredor de Comercio de esta capital D. Dositeo López Celtrón. Miño, 27.

ARRIENDO

En la carretera de Castilla, lugar de Conturiz, se arrienda la casa conocida por Mesón de Labao, compuesta de amplias habitaciones, fuente de excelente agua en el interior de la misma, cocheras, caballerizas y otros servicios; y unida a dicha casa una extensión huerta, de regadío, con árboles frutales. Del precio y condiciones enterarán en la misma casa, ó en Lugo en el "Café España."

Carreras militares

Campo del Castillo número 17 LUGO

Las clases para el curso de 1911-12, darán principio el 1.º de Octubre. Para informes y matrículas D. Mariano Tejero García, calle de la Tiniebla núm. 24, todos los días laborables, de las 17 á las 18.

Linfa gallega

En la Gran Clínica Veterinaria-Ronda de la Coruña núm. 6, se vacu- na todos los meses una ternera de la cual se extrae linfa que se vende en tubos para 2 y 6 niños al precio de una y dos pesetas respectivamente.

Sueros antidiférico, antiestreptocócico, antitetánico, moleína tuberculina y toda clase de virus y linfas para la medicina humana y veterinaria.

Representación para Galicia y Asturias del Laboratoire des Vaccins Pasteur de París.

Pedro López SASTRE

Participa á su numerosa clientela y a público en general, haber recibido un variado surtido en las últimas novedades para la próxima temporada de invierno.

Plaza Mayor, 25.--LUGO

Venta ó arriendo

Se venden ó arriendan, en junto ó por separado, dos casas señaladas con los números 41 y 43, sitas en la Ronda de la Coruña de esta población. Informará D. Manuel Carro, Reina 21, bajo.

MAGISTERIO

Lecciones á señoritas y niños, en locales independientes, por el profesor de la Escuela Graduada D. Antonio Couceiro Freijomil.

Informarán en el Colegio de San Antonio, de seis á nueve.

AUTOMÓVIL



Sólido y de duración

Fabricado de acero-vanadio, que es el acero más resistente, el más caro, el que menos se desgasta por la fricción, el que soporta los choques y las trepidaciones sin cristalizar.

Ligero y económico

El chasis Ford sólo pesa 500 kilogramos, y no se ha sacrificado un solo gramo que comprometa su solidez, pero no lleva peso muerto que cueste arrastrar, por lo que consume la mitad de esencia, la cuarta parte de aceite y la octava á décima parte de gomas.

Económicos para viajar

Más que en ferro-carril, aún en 3.ª clase. Podemos y queremos probarlo á quien lo desee.

Económicos para uso de ciudad

Pesetas 500 al año para un recorrido medio de 10 kilómetros diarios.

Bueno para malos caminos y cuestas

Cuanto más pesa un móvil mejor camino necesita; el ferro-carril exige rails perfectamente lisos y finos. El Ford, que es el auto más ligero, va sobre caminos con bañes, piedras, barro ó polvo. Siempre llega á su destino y vuelve. Lleva motor de 20 HP y, dado su poco peso, sube todas las cuestas, hasta de 50 %.

De servicio para toda la familia

Que puede emplearlo para su recreo efectuando magníficos paseos y excursiones, permitiendo al mismo tiempo, al cabeza de la misma que visite con mayor economía que en el ferro-carril, y á las horas que le convenga, sus fincas ó fábricas distantes 40, 50 ó más kilómetros, del punto de su residencia.

Baratos de compra

Por fabricarse un único tipo de chasis y repetirse en cantidad enorme, empleando procedimientos de fabricación ultramodernos, mecánico-automáticos y de estampación.

Torpedo, 2 asientos. Ptas. 5.950
Doble faeton, 5 asientos. 6.200
Landulet, 6 asientos. 8.100

Facilidad de recomposición

Todas las piezas del automóvil Ford son intercambiables sin previo ajuste; las hay siempre en existencias y, además, resultan muy económicas.

Referencias

Pídanse catálogos é impresos, mejor informarse de los poseedores de Ford, y mucho mejor examínense y pruébense gratuitamente en paseo, viaje, cuestas etc., etc. Hay siempre modelos á su disposición para ensayo.

AGENCIA ESPAÑOLA de los AUTOMÓVILES FORD, Milagro, 15.-- VALENCIA

Academia

DE

Nuestra Señora de los Ojos Grandes

LUGO, Calle del Castillo, 1.--LUGO

El próximo día 1.º de Octubre comenzarán en esta Academia, las clases de 1.ª y 2.ª Enseñanza y Magisterio. Preparación completa á niños que hayan de ingresar en Instituto ó Escuela Normal; para Carreras especiales, incluso la Militar y Oposiciones á Escuelas, etcétera etc., á cargo de los Sres. Profesores siguientes:

- Don José M. López Castiñeira, Presbítero, (Director).
Eduardo Tapia Téllez, Comandante de Infantería y ex Profesor de la Academia del Arma.
Don Mariano Tejero García, Capitán de id.
Pedro Fernández Chazo, Primer Teniente de id.
Clemente Alonso Hortas, Bachiller y Profesor titulado.
Adolfo Parga Souto, Profesor titulado.

Profesor de solfeo, canto y piano, D. Vicente Rodilla, Beneficiado Organista 1.º de la S. I. C. B.
Cuenta además con suficiente número de Profesores auxiliares, de reconocida competencia, y con dos mozos para el servicio del Establecimiento.

Sólida instrucción Esmerada educación religiosa

Horas de matrícula: Todos los días laborables de cuatro á seis de la tarde.

Para informes y demás detalles, dirigirse al Director.—Pídanse Reglamentos.

1, CASTILLO, 1.--LUGO

LUIS VINARDELL

Fábrica de Mosáicos Hidráulicos Piedra y Marmol Artificial

A TÍTULOS PA A LA

CONSTRUCCIÓN, SANEAMIENTO Y ORNAMENTACION

Despacho: Alcalá, 12, MADRID.--Teléfono, 1.153.
Fábrica: Calle de Narciso Serra, 6 (Pacífico).--Teléfono, 880.

Automóviles Berliet-Momplaisir

LION (Francia)

Son los más fuertes, los más sencillos y los más económicos en consumo

Coches de turismo. Vendidos para la Coruña en el presente año cinco coches. --Berlina sobre chasis 15 H. P. Coupé 15 H. P. 2 Landolés 22 H. P. Torpedo-doble-faeton 12 H. P.

Omnibus y camiones. -- Todos los industriales y comerciantes deben informarse de la economía importante que pueden obtener realizando los transportes por vehículos industriales Berliet, modelos adoptados por el Ministerio de la Guerra de Francia, subvencionados con primas de 5.600 á 6.800 francos.

AGENTES.--GARAGE BERLIET.--Peñjoo, núm. 11.--LA CORUÑA

STOCK MICHELIN. Accesorios, Motorina-esencia para automóviles, aceites.

Taller de reparaciones, único en su especialidad

Alquiler de Automóviles

COMPANÍA MADRILEÑA DE URBANIZACIÓN

Fundadora de la CIUDAD LINEAL (1894)

Colocación cómoda y segura del capital, suscribiendo obligaciones hipotecarias y libretas de la Caja de ahorros, nominativas ó al portador

Suscripción de valores de la Compañía

Obligaciones hipotecarias 6 por 100

Table with 4 columns: Amount (A 475 pts. de 1 á 25), Type (Obligaciones ints.), Interest rate (efect. 6'31 0/0 anual), and other details.

Table with 4 columns: Type (Libretas de la Caja de Ahorros), Term (nominativas y al portador), Interest rate (Reintegr. á voluntad), and other details.

Número de la última obligación hipotecaria suscripta: 25.734.

Oficinas: LAGASCA, 6, bajo, de 9 á 12.--CIUDAD LINEAL, de 2 á 7.

Apartado de Correos 411, Madrid

Lo más nuevo, lo mejor y más barato

GRANDES ALMACENES DE NOVEDADES.--Los mejores surtidos de Galicia

Casa fundada en 1868

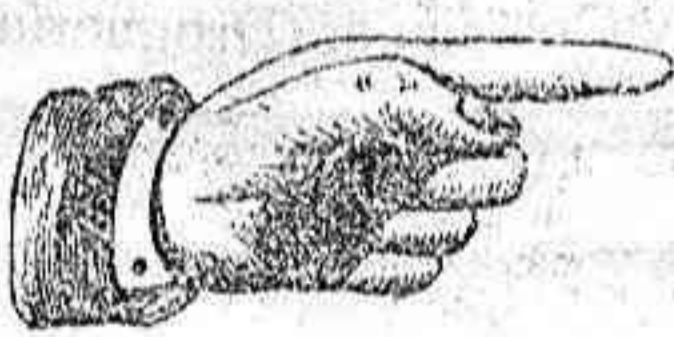

BENIGNO DE LA MOTA



Calle de la Reina 5.-Lugo

REGALOS EN METÁLICO Á NUESTROS COMPRADORES AL CONTADO

LOS TICKETS QUE SE DAN EN ESTA CASA SON DINERO

Todos los clientes que hayan efectuado sus compras en esta Casa el día 30 de Agosto último pueden pasar á recoger en metálico el 25 por 100 del importe de las mismas, previa presentación del ticket que acredite la fecha y valor de lo comprado. --El derecho á estos regalos caduca el día 10 del mes corriente.

Importantes talleres de confección á la inglesa para señora, caballero y niños, al frente de los cuales se halla el competéntísimo cortador D. VICENTE EGUREU, exprofesor de la ESCUELA DE CORTE DE PARIS. Trajes y gabanes á la medida, para caballero. --Vestidos y abrigos, hechura sastre, para señora y niños.

Sección de ventas á plazos.--Pídanse prospectos y condiciones.--Precio fijo

Comunicaciones marítimas desde la Coruña

C.^o G.^o Trasatlantique

Vapores correos franceses á gran velocidad
Servicios directos desde el puerto de la Coruña

Á Puerto Rico y Santiago de Cuba

EL 20 DE CADA MES
El 20 de Octubre el vapor QUEBEC.

Á la Habana y Veracruz

LOS DIAS 23 DE CADA MES
El 23 de Octubre el vapor LA CHAMPAGNE.
El 7 de Octubre el vapor LA NAVARRE.

Á la Habana, Nueva Orleans y San Francisco de California

EL 25 DE CADA MES
El 25 de Octubre el vapor CALIFORNIE.

Á New York

CADA CUATRO LUNES

Á París, con billete de ferrocarril desde Saint-Nazaire

El 25 de Octubre el vapor ESPAGNE.

Para estos vapores se facilitan billetes del ferrocarril á precios económicos, para los Estados de Arizona, California, Colorado, Louisiana, México, Sonora (México), Nevada, New-México, Oklahoma, Texas, Utah y Wyoming y por la vía de New York para todos los puntos de los Estados Unidos.

Todos los vapores admiten pasajeros de primera, segunda y tercera clase, que deben presentarse en la Agencia de la Compañía dos días antes de la salida, avisando de antemano para reservarles cabida.—Para informes de pasaje y carga:

NICANDRO FARIÑA.—LA CORUÑA

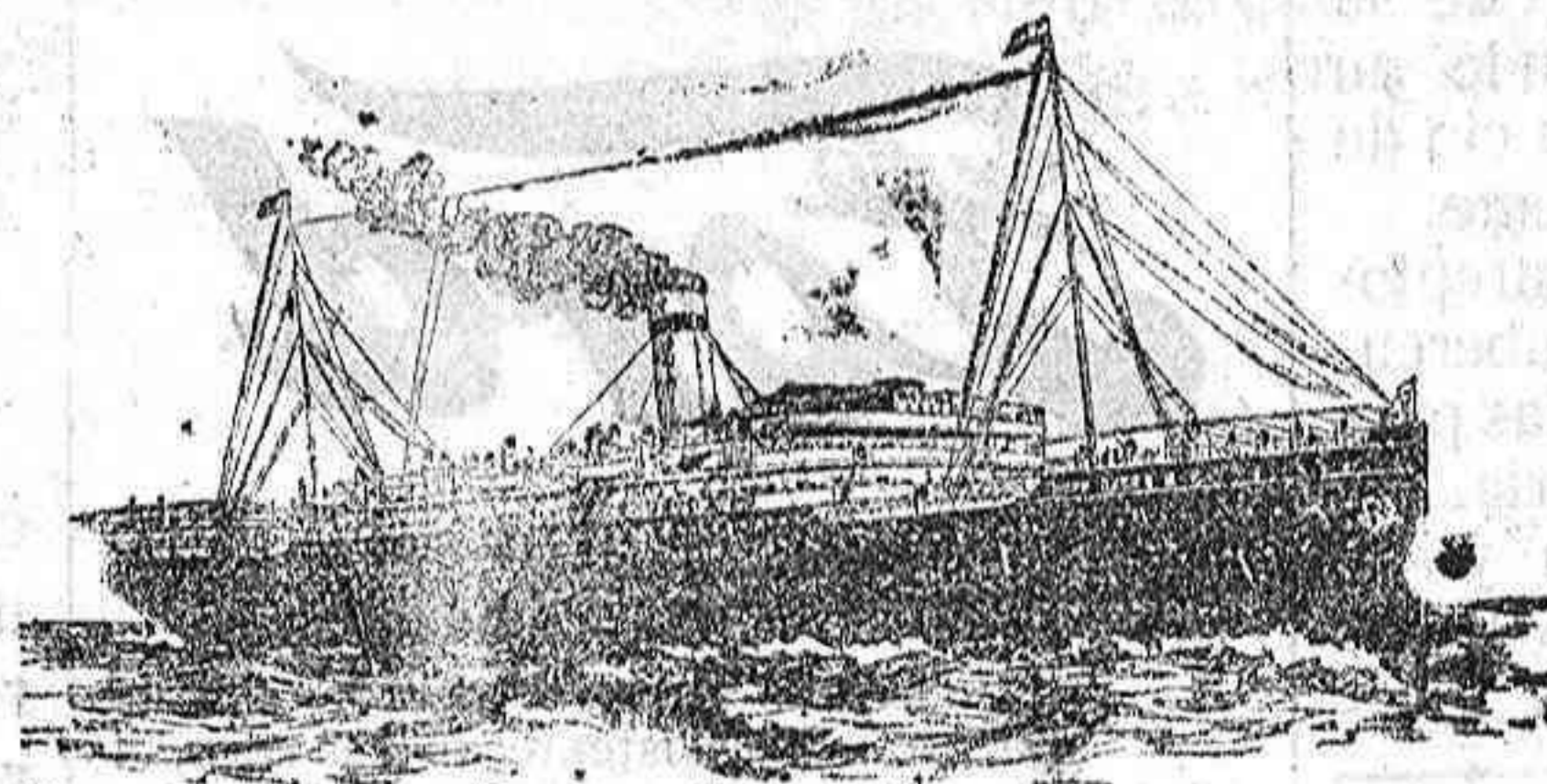

Lloyd Real Holandés

Compañía de vapores correos

AL BRASIL Y RÍO DE LA PLATA

Próximas salidas de la CORUÑA para BRASIL, MONTEVIDEO y BUENOS AIRES

Vapor-correo ZEELANDIA el 21 de Octubre

Admiten pasajeros de 1.^a, 2.^a y 3.^a clase
Precio de pasaje para Brasil. Ptas. 245
Id. para Montevideo y Buenos Aires. » 250
Impuesto de transporte. Una peseta

Los pasajeros deben presentarse provistos de los documentos que exigen las disposiciones vigentes con DOS DIAS DE ANTECIPACION.—El Consignatario,

D. RAIMUNDO MOLINA, Marina, 22, la Coruña
Representante general de la Compañía en España

NELSON-LINE

Vapores rápidos al Río de la Plata

Salidas quincenales fijas para Montevideo y Buenos Aires
Autorizada por la Dirección general de Comunicaciones de España para la conducción de correspondencia.

Próximas salidas de la Coruña y Vigo, para Montevideo y Buenos Aires.

| Vapores | De la Coruña | De Vigo |
|---------------------|--------------|------------|
| Highland Enterprise | 24 Octubre | 25 Octubre |
| Highland Heater | 7 Noviembre | 8 Novbre. |

Su porte de 7.000 toneladas y 15 millas de marcha, aseguran el viaje en diez y ocho días.

Estos vapores admiten también pasaje de primera y segunda clase, garantizando un buen trato. Llevan á bordo cocineros y camareros españoles.

Los pasajeros deberán presentarse la víspera de salida para retirar los billetes.

Nota.—Las salidas de estos vapores son fijas el día anunciado. Para informes y carga, pueden dirigirse, en Vigo, á D. V. M. ESCALERA, y en la Coruña, á D. NICANDRO FARIÑA.

NORDDEUTSCHER LLOYD

Lloyd Norte Alemán de Bremen

VAPORES CORREOS

Salidas del puerto de la Coruña.
PARA MONTEVIDEO Y BUENOS AIRES:

| | |
|----------------|------------------|
| Vapor Eisenach | el 7 de Octubre |
| » Witkind | el 21 de Octubre |

Admiten pasajeros de primera, segunda y tercera clase. Para informes dirigirse á D. PABLO MEYER Y COMPAÑIA, Plaza de Mina, 1.—CORUÑA.

Compañía del Pacífico

VAPORES CORREOS INGLESES

Salidas de LA CORUÑA cada dos lunes, y de VIGO al día siguiente para Río Janeiro, Montevideo, Buenos Aires, Punta Arenas, Valparaiso y otros puertos del Pacífico hasta El Callao.—Próximas salidas:

| Vapor | Salida de La Coruña | Salida de Vigo |
|-----------|---------------------|-----------------|
| Ortega | 9 de Octubre | 10 de Octubre |
| » Junin | 19 de Octubre | 20 de Octubre |
| » Tropesa | 23 de Octubre | 24 de Octubre |
| » Orita | 6 de Noviembre | 7 de Nov embre |
| » Oravia | 20 de Noviembre | 21 de Noviembre |
| » Oronsa | 4 de Diciembre | 5 de Diciembre |
| » Orcoma | 18 de Diciembre | 19 de Diciembre |

Todos de gran tonelaje y de dos hélices.—Admiten pasajeros de 1.^a, 2.^a y 3.^a clase

La conducción á bordo en lanchas de vapor de los pasajeros y de sus equipajes, es por cuenta de la Compañía.

Tienen alumbrado eléctrico en todos los departamentos, salones para Señoras, fumadores, bibliotecas, cuartos de baño, cámaras frigoríficas, banda de música y todos los adelantos.

Para el servicio de pasajeros de tercera clase se embarcan en La Coruña y Vigo camareros y cocineros españoles y las comidas son condimentadas al estilo del país.

Agentes generales de la Compañía,

SOBRINOS DE JOSÉ PASTOR

Dirección en La Coruña: Plaza de María Pita, n.º 19.

Dirección en Vigo: Velazquez Moreno, n.º 1

FABRICACIÓN DE ALCOHOLES

VERMOUTH

SIRO Y LOS PALACIOS

BODEGAS DE VINOS

Elaboración de tipos especiales para

todos los países del GLOBO

Valdepeñas

Representante para Lugo y su provincia,
D. Roberto Santos.—Miño, 12

Compañía Argentina DE LONDRES

Directamente para Buenos Aires, saldrá de este puerto el magnífico vapor de 10.000 toneladas

Manchester City, el día 15 de Octubre

Admite pasajeros de primera y tercera clase.

Para informes: Agencia general en La Coruña.

Vienda de H. Hervada, Real, 14

CAFÉ MODERNO

Tome V. café del Moderno y se convencerá de su excelente calidad.

Plaza de la Constitución, núm. 1

LUGO.

LA UNIÓN Y EL FÉNIX ESPAÑOL



Compañía de Seguros Reunidos

CAPITAL SOCIAL: 12.000.000 de pesetas efectivas

COMPLETAMENTE DESEMBOLSADO

Agencias en todas las provincias de España, Francia y Portugal

45 AÑOS DE EXISTENCIA

SEGUROS SOBRE LA VIDA.—SEGUROS CONTRA INCENDIOS

Esta gran compañía nacional ha satisfecho por siniestros de incendios la considerable suma de

PESETAS 134.083.972'49 céntimos

Subdirector en la provincia de Lugo: VICENTE CANOURA, calle de Manuel Bacerra, 6, principal.—LUGO.

DESCUBRIMIENTO SENSACIONAL

Curación de las enfermedades de la piel y también de las llagas de las piernas

LA PIEL

MALES DE LAS PIERNAS

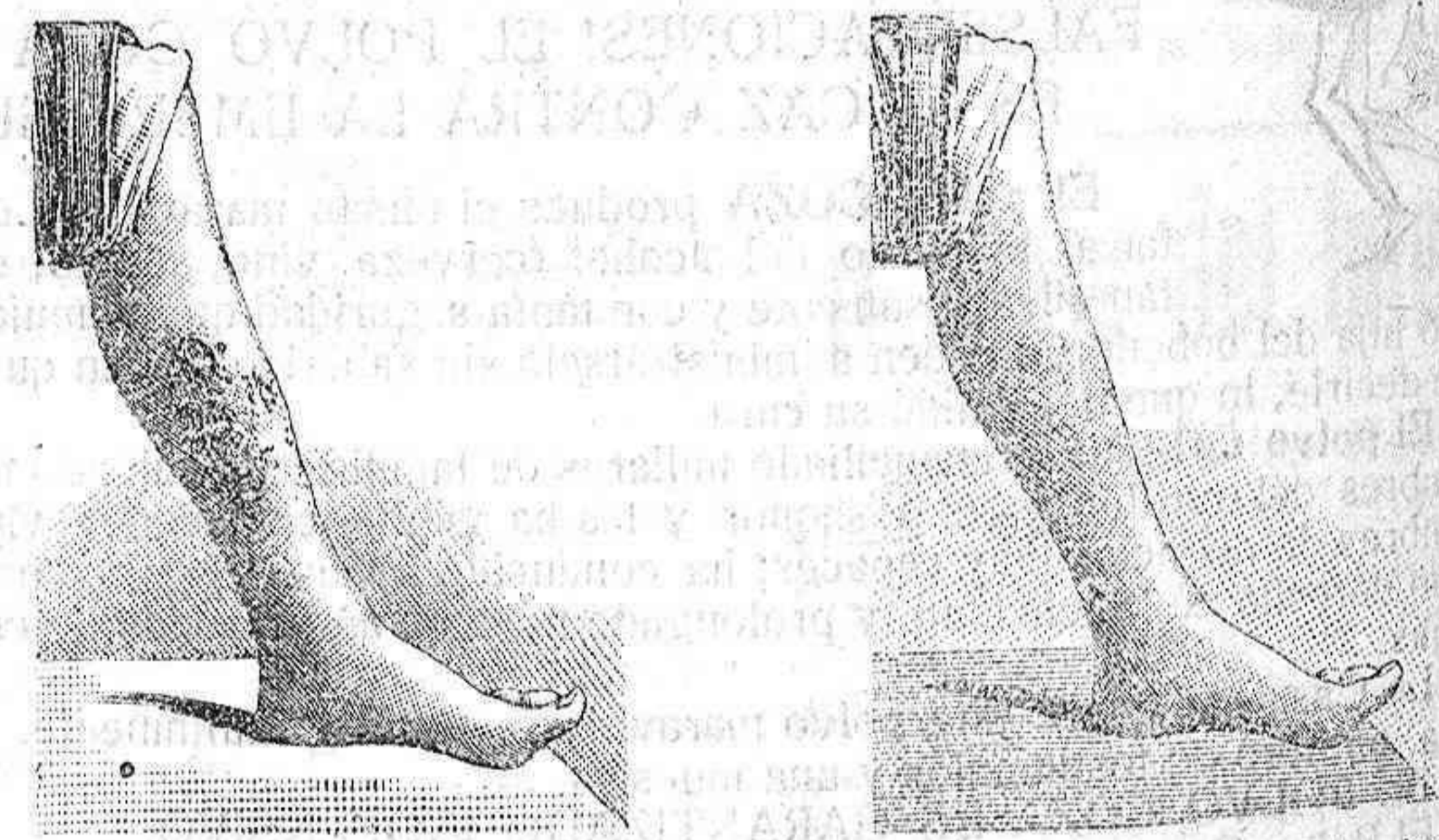

Antes de la curación

Después de 15 días de tratamiento

Hemos señalado á los lectores de este periódico el descubrimiento sensacional del señor RICHELET, farmacéutico y químico en Sedan, de Francia, en lo que toca á las enfermedades de la piel. Aquí la lista de las enfermedades que han sido curadas, después de algunos días, por este tratamiento maravilloso.

Eczema, herpes, impetigos, a nés, sarpullidos, prurigos, rojeos, sarpullidos tarináceos, acyosis de la barba, comezones, llagas varicosas y eczemas varicosas de las piernas, enfermedades sífilíticas.

Este maravilloso tratamiento ejerce su acción tanto sobre el punto en el cual se localiza el mal como sobre la sangre, que, después de algunos días, se encuentra transformada y purificada.

Todos los ensayos tuvieron buen éxito, y no se ha producido jamás una recaída después de la curación.

El precio del tratamiento es proporcionado con todas las condiciones de la fortuna.

(Existe también un tratamiento para los niños de tres años hasta dieciséis).

Acaba el Sr. RICHELET de instalar depósitos de su tratamiento en todas las boticas y droguerías de España.

Un folleto, en lengua española, tratando de las enfermedades de la piel, ha de ser remitido gratuitamente por los depositarios á todas las personas que lo piden.

Para obtener también gratuitamente ese folleto, basta dirigirse al señor

L. RICHELET, 13, rue Gambetta, en Sedan, (Francia)

AGENTE GENERAL EN ESPAÑA Y VENTA.—D. Francisco Loyarte, San Marcial, 33, San Sebastián.

VENTA EN LUGO.—Iglesias y Compañía, (Droguería.)

PRECIOS DE SUSCRIPCIÓN

| | |
|--------------------------------|-------------|
| Lugo, un mes. | una peseta. |
| Fuera, un trimestre. | 4 » |
| Idem, un año. | 16 » |
| Ultramar y extranjero. | 9 » |

EL PROGRESO

DIARIO POLÍTICO Y DE INFORMACIÓN

SE PUBLICA TODOS LOS DÍAS

Redacción, Administración e Imprenta de "EL PROGRESO"—Calle de Manuel Bacerra, número 6.—LUGO

ADVERTENCIAS

Anuncios y reclamos á precios convencionales.

La correspondencia al Administrador

No se devuelven los originales.