AÑO XVII
NÚMERO 5.045
MIÉRCOLES 7 DE MAYO 1924
PRECIO DE VENTA
10 CTS.

El Progreso

DIARIO
DE INFORMACIÓN
REDACCIÓN, ADMÓN. Y TALLERES
MANUEL BECERRA, 4
LUGO

FUNDADOR-PROPIETARIO: D. PURIFICACIÓN DE CORA Y MAS-VILLAFUERTE — DIRECTOR: D. ANTONIO DE CORA Y SABATER

La actuación del Directorio

(POR TELÉFONO)

Madrid 6-22'00.

Notas palatinas

En la Capilla de Palacio se celebró esta mañana una solemne Misa de Requiem, en momoria de Isabel II y San Francisco de Asís.

A la religiosa ceremonia asistió la Familia Real y muchas personalidades.

—El vocal del Directorio general Rodríguez Pedre, acudió esta mañana a despachar con el Rey.

De la «Gaceta»

Entre las disposiciones que hoy publica la «Gaceta», figuran las siguientes:

Creando el Consejo Superior de Trabajo, Industria y Comercio.

—Disponiendo que el personal subalterno se denomine en lo sucesivo Cuerpo de porteros de los Ministerios civiles, y dictando reglas para formar el Escalafón general del mencionado Cuerpo.

—Real orden constituyendo la Comisión organizadora del Congreso Internacional de Oleicultura, y nombrando dos Comités permanentes, uno en Madrid y otro en Sevilla.

—Aprobando la tarifa máxima para la percepción del importe de mercancías por la Compañía Trasatlántica.

—Convocando exámenes para cubrir 15 plazas de maquinistas torpedistas de la Armada.

Los exámenes se celebrarán en Ferrol, Cádiz y Cartagena y comenzarán el día primero de julio.

—Disponiendo el cese del rector de la Universidad de Oviedo, D. Aniceto Sela.

—Autorizando a la Compañía Trasatlántica para aplazar por 6 u 8 días la salida del vapor «Reina Victoria Eugenia.»

—Derogando la Real orden que prohibía a los oficiales del Cuerpo de Prisiones, dedicarse a la preparación de aspirantes a ingreso en dicho Cuerpo.

La Unión Patriótica

Son muchos los elementos que se han sumado al nuevo partido Unión Patriótica, especialmente de las provincias de Murcia, Valencia y Cuenca.

El viaje de los Reyes de Italia

Hoy llegaron a esta Corte, los agentes de Policía italiana que en unión de los españoles han de prestar servicio durante la visita de los Reyes de Italia, a Madrid, Barcelona y Valencia.

Los policías extranjeros fueron recibidos por los jefes de la primera Brigada Sres. Zenol y Trabazo.

De Fomento

En el Ministerio de Fomento han sido amortizadas varias plazas, entre ellas una de ayudante de la Dirección Hidráulica.

Daspacho y visitas

El presidente del Directorio despachó esta mañana en el Ministerio de la Guerra, con los subsecretarios de Gracia y Justicia, Trabajo, Instrucción pública, Estado y Gobernación.

También despachó con el director de Administración local, Sr. Calvo Sotelo.

Después recibió la visita del capitán general de la Armada señor Fernández Puente y la de los aviadores chilenos que se encuentran en Madrid.

Por la tarde en la Presidencia

A la hora de costumbre acudió hoy a su despacho de la Presidencia el general Primo de Rivera.

Al ver a los periodistas solicitó de éstos noticias, diciendo que él no tenía ninguna.

Dió cuenta de que el Consejo del Directorio carecería de interés, pues se dedicaría solo a despachar asuntos de trámite.

En el cuartel de María Cristina

Como se había anunciado, hoy se verificó en el cuartel de María Cristina, la inauguración de la galería de retratos de los coroneles que mandaron el Regimiento de Wad-Ras.

Asistieron al acto, además del presidente del Directorio señor marqués de Estella, los generales San Martín y Sanjurjo, que mandaron el citado Regimiento y los también generales Sres. Saro y Dabán.

Se dijo una Misa, terminada la cual, se procedió a descubrir en la Sala de Banderas, los retratos de dos tenientes de la Sección de Ametralladoras del Regimiento de Wad-Ras, muertos heroicamente en la posición de Tifarauín.

A esta ceremonia asistió el teniente Villaverde, superviviente de la mencionada acción.

El general Primo de Rivera pronunció un discurso, contestándole el coronel del Regimiento de Wad-Ras.

Después hizo uso de la palabra el teniente Sr. Villaverde, quien dedicó un sentido recuerdo a los muertos en la posición de Tifarauín.

Por último se celebró un «lunch».

Amenizó estos actos la banda de Wad Ras.

:- Una excursión a Barcelona -:

El delegado gubernativo del partido judicial de Lugo nos remite la siguiente carta que con gusto publicamos:

Sr. Director de EL PRORESO.

Muy Sr. mío: Me es muy grato saludarle y a la vez me permito poner en su conocimiento la carta que a la letra se transcribe a continuación, a mi dirigida por el Sr. Alcalde Constiucional de Barcelona, en la seguridad de que apreciada por V. la importancia de su contenido e idea de sano y sincero patriotismo que la inspira, muy de tener en cuenta por todos en las actuales circunstancias, se sirva divulgarla y laborar, por los medios a su alcance para que tan simpática iniciativa cristalice entre nosotros rogándole me comunique las dificultades que pudieran oponerse y cuantas noticias y aclaraciones comprenda sean necesarias para el mejor éxito de la invitación que en dicha carta se propone.

Con este motivo aprovecho gustoso la ocasión pera ofrecerme de V. atento s. s. y affetísimo amigo q. b. s. m.— Salvador Revuelta.

Barcelona, 16 924. — Exposición de Barcelona. — Oficinas: Calle de Lérida, 2.

Sr. D. Salvador Revuelta, Delegado Gubernativo de Lugo.

Muy distinguido amigo y compañero:

De acuerdo con las entidades y elementos principales del deporte y de las artes en sus diversas manifestaciones, y pensando en las bellezas que atesora Barcelona y los atractivos de su clima en primavera, esta Alcaldía ha conseguido aunar en el concurso de todos para hacer que coincidan durante el próximo mes de mayo una serie de fiestas y solemnidades de alto interés, entre ellas la Exposición Mundial de Avicultura, la exposición Canina, la Feria Internacional de Muestras, además de las carreras de caballos, partidos de foot-ball, festivales marítimos, batalla de flores, etc., todas las cuales han de constituir de hecho una temporada extraordinariamente agradable para el forastero que desea conocer nuestra condal ciudad.

La afluencia de éstos ha de contribuir, por parte, a estrechar cordialidades que el interés patriótico reclama. Así lo han entendido desde el primer momento no sólo los elementos barceloneses a que antes me he referido, sí que también y muy especialmente el Presidente del Directorio, y sobre todo S. M. el Rey, a quienes he tenido el alto honor de exponer el programa de aquellos actos y de quienes he podido escuchar palabras de aliento y ofrecimientos de su especial apoyo al mejor éxito del proyecto.

Desde luego, he de suponer que ante semejantes auspicios y en vista de la elevada finalidad que nos impulsa, el concurso oficial de V. no podrá faltarnos. Y en esta creencia, me permito rogarle interponga con el mayor ahinco su influencia y su inteligente esfuerzo para conseguir que de la localidad en que V. ejerce dignamente su cargo, proceda una parte de esa afluencia de visitantes que deseamos congregar aquí en el próximo mayo.

Estimo que, además de su relación exclusivamente oficial, podría lograrse bastante utilizando la particular que V. habrá indudablemente establecido en los casinos y entidades diversas en la población. Estos son los sitios generalmente más adecuados para provocar esa clase de excursiones, mucho más cuanto que, a nuestro entender, lo que sería más conveniente es que éstas se organizaran con carácter colectivo, expediciones para las que nosotros podremos facilitar previamente datos económicos y de todas clases.

Oportunamente se remitarán folletos conteniendo el programa de las fiestas que han de integrarlo, pero puede, de momento, contar V. con que se han conseguido notables rebajas en los precios de los hoteles, con que se están gestionando de los ferrocarriles y coches, y con que en las oficinas de la Exposición se facilitarán rápidamente cuantos informes les sean necesarios y requiera para organizar las expediciones colectivas.

Al dirigirme a V. no lo hago al representante oficial, lo hago al compañero, cual el Teniente Coronel de Estado Mayor que se dirige al camarada de arma, para que por su espíritu de compañerismo, aparte de la ciudadanía, me auxilie en este importantísimo asunto. Quiero, ansio y deseo abrir las «puertas de Barcelona» a todos los españoles para que la vean en la seguridad de que después han de admirarla y por último querer as.

Tengo la confianza de que su laboriosidad e inteligencia podrán rendir mucho a la eficacia del propósito que le he expuesto y por esto me es muy grato anticiparle la expresión de mi reconocimiento, al propio tiempo que me reitero, affmo. amigo s. s. que e. s. m.—El Alcalde Presidente, N. DE LA CAMPA.

Otro día hablaremos de este asunto que consideramos importante.

Información general

(POR TELÉFONO)

Madrid 6-22'30.

La tragedia del expreso de Andalucía

Sin noticias

Hoy no se facilitó a la Prensa noticia alguna relativa a los procesados como complicados en el doble asesinato y robo perpetrados en el expreso de Andalucía.

El Consejo de Guerra

Reina gran expectación ante el Consejo de Guerra que para juzgar a los encartados se celebrará mañana.

Se limitará la entrada al Consejo de Guerra, que se celebrará en la Cárcel Modelo.

Nadie podrá entrar sin pase personal e intransferible, que se facilita en Capitanía general.

A medida que se acerca la hora de la celebración del Consejo de Guerra, aumenta la expectación del público, que espera conocer la verdad de los hechos, por la lectura del rollo y por el informe del fiscal y las defensas.

Después de la lectura del apuntamiento declararán 18 testigos.

Después se dará lectura a la prueba documental.

Se calcula que en esto se invertirá toda la mañana.

De una a dos se suspenderá la vista, para comer.

Reanudada la sesión por la tarde, informará el fiscal.

Luego pronunciarán su informe los defensores.

Inmediatamente se suspenderá la vista para deliberar el Tribunal.

Este no se levantará hasta que dicte sentencia.

Supónese, si algo imprevisto no altera los cálculos, que el Consejo de Guerra durará de doce a catorce horas, pues como la duración depende de los alegatos que las defensas formulen, es muy posible que se reduzca algo el tiempo de duración del Consejo de Guerra.

Aparte de los periodistas que acudan a hacer información, serán muy pocas las personas que presencien la vista, pues el local donde esta ha de celebrarse, solo tiene cabida para unas 120 personas.

Los criminales, defraudados

Se recuerda que los procesados asaltaron el expreso de Andalucía, creyendo que en el coche-ambulancia iban más de dos millones de pesetas, cuando en realidad la expedición solo llevaba los miles de pesetas que fueron encontrados en casa de Teruel y en poder de la lavandera de Honorio Sánchez Molina.

Formidable tormenta

Truenos, relámpagos e inundaciones

Esta tarde descargó sobre Madrid una formidable tormenta.

Tronó, relampagueó y llovió copiosamente.

En los barrios extremos, el agua produjo algunas inundaciones.

De la Legación de Cuba

Una nota

En la Legación de Cuba se ha facilitado a la Prensa un telegrama oficial enviado por el Gobierno de aquel país, diciendo que ayer regresó de Cienfuegos, región de Santa Clara, el presidente de la República Sr. Zayas

Durante el trayecto el presidente Zayas fué objeto de grandes atenciones por las autoridades y de entusiastas muestras de simpatía por parte del pueblo.

La causa por muerte del inspector Rueda

El Tribunal dicta sentencia condenando al abogado Sr. Navas

La sección 3.ª de la Audiencia ha dictado sentencia en la causa celebrada contra el abogado don Juan Navas, por haber dado muerte al inspector de Policía señor Rueda.

El Tribunal considera al señor Navas como autor de un delito de homicidio, y desestima la elevosía y la premeditación en que se fundaba la acusación privada para calificar el delito de asesinato, pero deja de apreciar la eximente de legítima defensa que alegaba el defensor.

En su consecuencia, el Tribunal dictó sentencia condenando al procesado a la pena de 14 años, 8 meses y un día de reclusión temporal e indemnización de 40.000 pesetas a los herederos del intertecto, además del pago de las costas.

EL ASUNTO DEL BANCO DE CASTILLA

El embargo de los bienes del conde del Moral de Calatrava

Al presentarse la comisión oficial para realizar el embargo de los bienes del presidente del Consejo de Administración del Banco de Castilla, señor conde del Moral de Calatrava, fué recibida por el administrador, quien le expuso que el Juzgado no conocía los bienes que eran propiedad del conde.

El administrador mostró un certificado de un Hotel que iba a ser embargado y que está a nombre de la condesa siendo por lo tanto inembargable.

El resultado de esta diligencia está siendo comentadísima.

UNA JOVEN RAPTADA

La denuncia en el Juzgado

Hoy se presentó en el Juzgado de guardia una denuncia dando cuenta de la desaparición de la joven Sara Garbón, que fué raptada de su domicilio de la calle de Alcalá, por un individuo cuyas señas se desconocen.

Se realizan activas gestiones para averiguar el paradero de la mencionada joven.

Accidente ferroviario

La circulación de trenes interrumpida

A consecuencia de un accidente ocurrido a un tren de mercancías, en la estación de Las Navas, no pueden circular los trenes ascendentes.

Por este motivo, hoy no llegaron a Madrid viajeros del Norte, por la línea de Avila.

TENERIFE

Incendio en el Hospital civil

Comunican de Tenerife que se ha declarado un violento incendio en el Hospital civil.

El fuego se inició en el depósito de cadáveres.

Las llamas invadieron rápidamente el edificio.

Hasta ahora se ignora las consecuencias que el siniestro pudo haber tenido.

BARCELONA

El gobernador de Fernando Poó

Dicen de Barcelona que a bordo del vapor «Ciudad de Cádiz» llegó a aquella capital el gobernador militar de Fernando Poó.

Fué recibido por las autoridades.

Dice «La Veu»

«La Veu de Catalunya» anuncia que se ha constituído el Comité de Propaganda del Libro Catalán, integrado por elementos regionalistas.

Resultado de una autopsia

Los médicos que practicaron la autopsia al cadáver de la joven Josefa Argelí, muerta por su amante el ingeniero Manuel Chopitea, afirman que por la trayectoria del proyectil, el hecho fué fortuito, pues todo hace creer que entre ambos hubo lucha, durante la cual se disparó casualmente el arma que causó la muerte a Josefa.

Los médicos reconocieron al ingeniero en el Hospital, apre-

DE VIVERO

Detención de un «pájaro» de cuenta

En la parroquia de San Esteban de Valle, en el municipio de Riobarba, fué capturado por la Guardia civil, el sujeto Jesús Alvarez Insua (a) «Adik» de 22 años de edad, vecino de Vivero.

Este «pájaro» se había fugado de la cárcel de Valle de Oro en el mes de diciembre del año último, cuyo sujeto se hallaba reclamado por el Gobernador civil de esta provincia y por los jueces de instrucción de Avilés y Vivero y por el comandante de Marina de Gijón.

Durante el tiempo que estuvo fugado, ha cometido varios robos en distintos puntos declarándose autor de los siguientes:

En el mes de enero último, uno de 2.250 pesetas en la tahona que D. Benigno López y compañía, tienen establecida en esta ciudad.

En el mes de marzo próximo pasado 350 pesetas a Josefa Pernas, de Boimente; 40 pesetas a Camilo Arias, de Vieiro en Vivero; 110 pesetas a Agustín Fernández, de Riobarba y 45 pesetas a Modesta López Cato, de San Esteban de Valle, también en el municipio de Riobarba.

Con el atestado instruído al efecto, 106'40 pesetas, un reloj de oro, una cartera y un pasaporte, expedido en 5 de marzo último por el consulado de España en Rotterdam a favor de este individuo con el nombre de Manuel Díaz Duche, que le fueron ocupados al detenido, fué éste puesto a disposición del juez de instrucción de este partido.

CRÓNICA JUDICIAL

Homicidio por imprudencia

Celebróse ayer en la Audiencia la vista de una causa instruída en el juzgado de Monforte contra Pedro Arias Fernández, como autor de un delito de homicidio por imprudencia.

Ostentó la representación del Ministerio público, el teniente fiscal Sr. Espinosa, quien elevó a definitivas las conclusiones provisionales en las que se pedía para el procesado la pena de un año y un día de prisión correccional.

Defendió el letrado Sr. Varela Balboa, solicitando la absolución de su representado.

El juicio quedó visto para sentencia.

Amenazas

Para responder de este delito por el que fué procesado en el juzgado de Chantada, compareció ayer ante el Tribunal de esta Audiencia José Costa Castañares.

Actuó en representación del Ministerio fiscal, el Sr. Espinosa quien en vista del resultado de la prueba practicada en el acto del juicio, modificó las conclusiones provisionales en el sentido de retirar la acusación contra el procesado.

Defendía el abogado Sr. Fernández Vivero.

MOTORES

de aceites pesados marca Gemelos para industrias, riegos.

Folleto 35 gratis. MAGAKA, Apartado 3011, MADRID.

Faltan representantes.

No viene Fleta a Lugo

La junta directiva del Círculo de las Artes, que se había dirigido al notabilísimo tenor Miguel Fleta, haciéndole proposiciones para que diese dos conciertos en el salón de fiestas de aquel centro de recreo aprovechando la oportunidad de su próximo paso por Galicia, para embarcar con rumbo a América, recibió ayer un telefonema del apoderado del insigne cantante manifestando la imposibilidad de acceder a los deseos de los directivos del Círculo.

Para que los socios de la popular sociedad, que con gran ansiedad esperaban la contestación del eminente artista, tuviesen conocimiento de ella, se colocó el telefonema en el cuadro de anuncios de la casa.

LE INTERESA A V. NUESTRA SECCION DE GACETILLAS EN 3.ª PLANA.

DE MONDOÑEDO

Dos muertos por asfixia

Se conocen más detalles del suceso ocurrido en el lugar de Ferreiravella (Riotorto).

En la planta baja de la casa donde ocurrió la desgracia que produjo dos víctimas, viven Jesús Rivas González y su sobrino Jesús Rivas Alonso, que tienen establecido un taller de herrería.

En el primer piso habitan doña Claudia Iglesias y tres hijos, el mayor de 17 años.

Se supone que un trozo de hierro caliente fué arrojado a un cuarto donde se almacena carbón, y prendió fuego en el combustible y el humo y los gases, penetrando en el primer piso, produjeron la muerte por asfixia de dos de los hijos de la inquilina del mismo Claudia Iglesias, que resultaron ser el hijo mayor de 17 años y la hija menor de 7, quedando también la madre en grave estado.

SOBRINOS DE JOSE PASTOR
BANQUEROS
LA CORUNA, VIGO, LUGO, ORENSE, VIVERO, EL FERROL, SARRIA.
REALIZAN TODA CLASE DE OPERACIONES DE BANCA Y BOLSA
Cámara acorazada en compartimientos de alquiler
HORAS DE CAJA DE NUEVE Y MEDIA A DOS Y DE CUATRO A SEIS TARDE

Dr. R. López Pardo
ESPECIALISTA
en enfermedades de la PIEL SIFILIS y VENEREAS
Consulta de 11 a 1 y de 4 a 6
CASTELAR, 10.—LUGO

(c) Ministerio de Cultura 2005

de oro las vendió en París por 250 francos.

Durante varios días se dedicaron a ensayar tóxicos.

El día 8 Donday y Piqueras realizaron un viaje de prueba.

Después relata Donday la forma como alquiló el automóvil que utilizaron los asesinos para regresar a Madrid, los detalles del regreso y el reparto del botín realizado en casa de Teruel.

Después se marchó a París.

Otras declaraciones

Dáse lectura a otras declaraciones, incluso una de Navarrete, en la que confiesa que los títulos robados del coche-correo, los quemó en los altos del Hipódromo, excepto el que se encontró en su domicilio.

En otra declaración de Honorio dice éste que su hermana Antonia no sabía nada de lo ocurrido. Añade que el dinero que recibió se lo entregó en billetes Navarrete.

Un careo

En un careo celebrado entre la esposa de Teruel, Carmen Atienza, y Honorio Sánchez Molina, éste afirmo que sólo estuvo una vez en el domicilio de Teruel.

Carmen, por el contrario, dice que Honorio estuvo varias veces en su casa.

Suspéndese nuevamente la vista.

La sesión se reanuda

Al reanudarse la sesión, se lee otra declaración de Donday, en la que éste dice que los 5.500 francos que le tocaron del primer reparto, los jugó al bacarrat.

El revólver hallado en el domicilio de Teruel

En una declaración posterior de Carmen Atienza, ésta reconoce como de la propiedad de su marido, el revólver encontrado por la Policía en el registro que practicó en la calle de Toledo.

Afirma Carmen que Teruel la enteró de lo ocurrido, el martes.

La lavandera de Honorio

Se lee la declaración de la lavandera de la Pensión Internacional, Encarnación Muñoz.

Dice que Antonia Sánchez Molina le entregó un paquete de dinero, diciéndole que lo enterrase.

Ella cumplió el encargo y nada sospechó, pues cría que se trataba de los ahorros de Antonia.

Otra declaración de Piqueras

Léese otra declaración prestada por Piqueras.

Dice éste que el 24 de marzo estuvo en casa de Teruel, quien le presentó a Honorio, y éste a su vez, a Donday.

Celebraron varias conferencias para ultimar el asalto al coche-correo del expreso, pero Piqueras se negó.

Posteriormente celebraron nuevas entrevistas, a las que asistió Navarrete.

Este propuso que se llevasen armas y el narcótico.

Concebido el plan de asalto se trasladaron a Aranjuez, Navarrete, Teruel y él.

Al llegar el expreso a la mencionada estación, Navarrete preguntó a Lozano si iba Ors.

Después entraron en el coche por la ventanilla.

Primero subió Navarrete y después Teruel y Piqueras.

Teruel acometió a Lozano con la tenaza de marchamar.

El mismo Teruel disparó dos tiros sobre Ors, y Teruel le ató la correa al cuello y arrastró el cadáver hasta el retrete.

Inmediatamente Navarrete procedió a desvalijar las sacas de correspondencia

Afirma Piqueras que el revólver se lo proporcionó Donday a Navarrete.

Da cuenta del regreso a Madrid y del reparto del botín, en la forma ya conocida.

Los informes

Después informan el fiscal y los defensores de los procesados.

El fiscal califica a Navarrete, Piqueras y Honorio, autores de hecho.

A Donday lo considera cómplice, con participación en el producto del robo, y a las tres mujeres las califica de encubridoras.

Las penas que pide el fiscal

El fiscal solicita la pena de muerte para José María Navarrete, Francisco de Dios Piqueras y Honorio Sánchez Molina.

Para Donday pide se le imponga la pena de 20 años de presidio y la de ocho años para Carmen Atienza, esposa del suicida Antonio Teruel; Antonia Sánchez Molina, hermana de Honorio, y Encarnación Muñoz, lavandera de la Pensión Internacional.

Los defensores de los tres primeros solicitan que sea rebajada a cadena perpétua la pena de sus patrocinados.

Los de las tres mujeres solicitan para éstas la absolución.

La sentencia

Créese que hasta mañana no se hará pública la sentencia que recaiga.

Reina gran expectación por conocerla.

BOLSA DE MADRID

COTIZACIONES DEL DIA 7

(Comunicadas por el BANCO DE LA CORUÑA en esta plaza:)

Fondos públicos	
Interior 4 por 100.	70'60
Exterior.	86'10
Amortizable 5 por 100.	95'45
Idem 4 por 100.	88'00
Acciones	
Banco de España.	573'00
Compañía Arrendataria de Tabacos.	245'00
Banco Español del Río de la Plata.	00'00
Cambios	
Francos (cheque).	47'00
Libras (idem).	31'61
Liras (idem).	32'50
Dollares (idem).	7'21
Marcos (idem).	0'00
Francos suizos (idem)	128'55

En la Exposición del Centro de Galicia

(POR TELÉFONO)

Madrid 7-22'30.

La conferencia de José Francés

Esta tarde dió su anunciada conferencia en el Salón de Exposiciones del Centro de Galicia, acerca del Arte gallego, el notable literato José Francés.

Habló el ilustre conferenciante de los artistas que dió la región gallega.

Audió a escuchar la disertación del notable literato, numeroso público formado en su mayoría por académicos, escritores, artistas y políticos.

El Sr. Francés fué muy aplaudido y felicitado.

MANUEL CORTON RODRIGUEZ

Procurador de los Tribunales

abrió su despacho en la Plaza de Santo Domingo n.º 1-1.º

También se encarga de testamentarias, asuntos contencioso-administrativos y recursos administrativos en general, en el ejercio de su cargo.

CLINICA DEL Dr

BENAVENTE

operaciones y Consulta de la vista

Feijóo 1. LA CORUÑA

TRACTORES MOTORES

para usos agrícolas e industriales a precios de liquidación

Agencia STUDEBAKER

Valencia, 295,-BARCELONA

CLINICA DENTAL DE

López Sarry

Doctor en Medicina **DENTISTA**

Reina, 5 piso 1.º — LUGO

En esta Clínica se practican los métodos más progresivos y adelantados de las mejores clínicas del extranjero,

En esta Clínica se construyen por métodos modernos, dentaduras de la más alta belleza y eficacia, usando los famosos dientes marca *Anato form* desde 150 pesetas.

En bien del público y para estimular la atención y habilidad profesional; se entrega a cada cliente un contrato que le permite recoger su dinero si al cabo de tres meses no está conforme con la dentadura.

Extracciones completamente sin dolor 5 pesetas, Empastes 10 pesetas.

Consulta de enfermedades de la boca 5 pesetas,

REINA, 5, 1.º

De Quiroga

Aldeana muerta por un rayo

Comunican de Quiroga que en el pueblo de Barreiro, de aquel término municipal, cayó anteanoche una chispa eléctrica en una humilde casa de labradores.

Una mujer viuda y llamada Dolores Farnández, que se hallaba en la cocina de dicha casa, pereció carbonizada

La desgraciada mujer deja en la mayor miseria y desconsuelo a tres niños hijos suyos, todos de corta edad.

El suceso causó honda impresión en todo aquel vecindario.

ERNESTO CAZÓN GARCÍA

Corredor Colegiado de Comercio y Procurador

Plaza de la Constitución, 29 LUGO

Gestión de asuntos judiciales y administrativos. Intervención en operaciones bancarias

Un incidente entre Alemania y Rusia

Telegrafían de Berlín al «Echo de París» que, a consecuencia del reciente incidente germanobolchevique, han quedado rotas todas las relaciones comerciales entre Alemania y Rusia.

Provisionalmente, no será expedido ningún permiso de importación para las mercancías alemanas con destino a Rusia, y además el embajador sovietista no volverá a Alemania hasta que el Gobierno del Reich haya dado explicaciones satisfactorias a los Soviets.

CASA RALBAS

Al tener el gusto de saludarle a mi regreso de viaje le ofrezco el surtido más selecto de novedades para la temporada de verano.

Plaza Mayor, núm. 25.

La "ley seca" en Lisboa

El ministro del Interior de Portugal ha firmado un decreto que aclara y regula la llamada «ley seca».

Se prohibe el establecimiento de nuevos comercios para la venta de alcoholes en torno de los edificios públicos, y especialmente en una área de 500 metros alrededor de las escuelas y 200 alrededor de otros edificios.

Se dictan medidas enérgicas prohibiendo la venta de bebidas a menores, personas en estado de embriaguez, etc. Se prohibe la entrada de menores de quince años en las tabernas, que deberán estar cerradas de las nueve a las seis, prohibiéndose entre dichas horas la venta de bebidas en cafés y otros comercios.

G. NAVIA

SASTRE

Pone en conocimiento de su distinguida clientela y del público en general, que ha recibido una importante y variada remesa en trajes Gabardina, estambres novedad y cortes pantalón fantasía para la temporada actual.

PLAZA MAYOR, 4 principal.

Hotel FRANCIA

CÉNTRICO Y ECONÓMICO

COLÓN 18-VIGO

Vida militar

Concurso

Se abre concurso entre los comandantes del Cuerpo de Estado Mayor para cubrir dos plazas de profesor auxiliar de las clases de Geografía militar y estratégica precedida de nociones de Geología, y de Arte de la guerra, gran táctica y legislación militar, vacantes en la Escuela Superior de Guerra.

Destino

El médico auxiliar del Ejército que acaba de ser nombrado, don Juan Valcarce Alfallate, fué destinado al hospital militar de la Coruña.

A. LUNA CASTRO

SASTRE

SANTO DOMINGO 27 1.º

Cantinas escolares lucenses

Con el pasado mes de abril han terminado en esta capital las cantinas escolares, puesto que el día 30 de dicho mes tuvo lugar la clausura de las mismas en el local de la cocina económica, que era en donde se servía la comida a los 48 niños pobres de Lugo, que habían sido seleccionados.

El Patronato encargado de las mismas hubiera tenido gran satisfacción en prolongar su funcionamiento; pero no pudo ser porque no se lo permitió el estado de sus fondos.

Después de la última relación de donativos publicada se han recibido las cantidades siguientes:

Suma anterior, 3.164'80 pesetas

Sres. D.:

Joaquín Tovalina, (cuarto donativo), 100; Manuel Fernández Cuiñas, 10.

Total, 3.274'80 pesetas.

Dentro de breves días se publicarán las relaciones de donativos recibidos por el concepto de cuotas mensuales, totalizando la recaudación hecha durante la actua temporada de funcionamiento de estas cantinas.

Clases Se dan para el Bachillerato, contabilidad por «partida doble» y cálculos mercantiles.

Individuales para adultos y analfabetos. Se enseña a domicilio.

Informarán: Doctor Castro, 7, segundo.

DE ORENSE

Políticos deportados

Por orden gubernativa fueron deportados los siguientes jefes políticos:

Para Santiago, D. Angusto Merino.

Para Mondoñedo, D. Odilo Arias.

Para Ferrol, D. Ramón Carnicero.

Para León, D. Mauro Muñoz.

Todos son conservadores.

El Sr Merino fué vice presidente de la última Diputación.

También han sido desterrados D. José Mario Gomar y su hijo, significados mauristas.

Dícese no serán éstas las únicas deportaciones, que el gobernador justifica por atribuirse a los deportados una conspiración contra el Directorio.

CONTRA LA TOS

PASTILLAS PECTORALES DE G. F. MERINO E HIJO

EN USO DESDE 1827 // LEÓN

Banco Herrero

CAPITAL: Pesetas 15.000.000

Domicilio social: Oviedo

SUCURSALES.—Lugo, Zamora, León, Palencia, Benavente, Astorga, Cangas de Onís, Cangas de Tineo- Cudillero (agencia). La Felguera, Luarca, Llanes, Mieres, Moreda (agencia), Pola de Allende (agencia), Pola de Siero, Pola de Laviana, Ribadeo (Lugo), Ribadesella, Pola de Lena de Langreo. Tineo (agencia) y Vegadeo (agencia)

PROXIMA APERTURA: PRAVIA,

Este Banco, establecido sobre la base de los negocios bancarios de la CASA HERRERO Y C.ª, fundada en 1848 se ocupa de toda clase de operaciones de **Banca y Bolsa. Aceptaciones.** Igualmente se encarga de hacer aceptar giros por banqueros de primer orden.

Caja de ahorros. Tiene establecido una Caja de Ahorros donde se reciben imposiciones desde una peseta en adelante.

Sucursal en Lugo: Plaza de la Constitución, núm. 17

Horas de oficina: De nueve y media a dos y de cuatro a cinco.

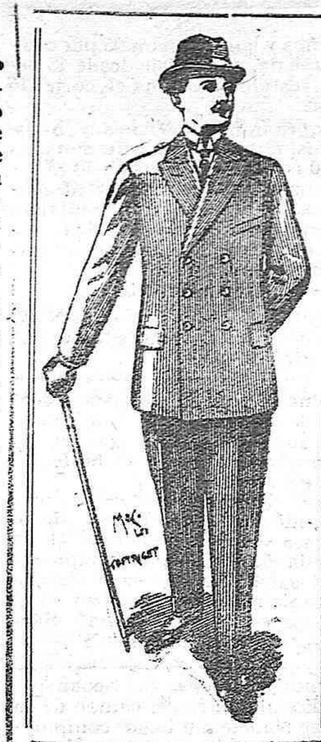

¡No lo dude V.!

Para vestir con elegancia hay que visitar a

Núñez

Inmenso surtido para la presente temporada en géneros de inmejorable calidad acabados de adquirir en las más importantes fábricas de España y de Inglaterra. — —

Santo Domingo, 7

LUGO

Junta provincial del Censo

El «Boletín Oficial» de ayer publica la siguiente circular del presidente de esta Junta:

A pesar de lo dispuesto por esta presidencia, en circular de 22 del pasado Abril, no todos los Presidentes de las Juntas municipales de los términos en que no hay retirados ni jubilados han remitido las relaciones certificadas de los mayores contribuyentes por industrial, utilidades o minas, con voto de compromisarios para Senadores, que les he ordenado reclamar de las Alcaldías y enviar sin demora a esta presidencia.

Dado lo urgente del servicio y su condición de previo para que la Junta provincial proceda al sorteo que le encomienda el artículo 3.º del Real decreto de 10 del pasado abril, advierto a los morosos que si no remiten dicho documento en el término de tres días designaré, a costa suya, Comisiones especiales que lo recojan.

MOTORES

de aceites pesados marca Gemelos para industrias, riegos.

Folleto 35 gratis. MAGAKA, Apartado 3011, MADRID.

Faltan representantes.

TEATRO PRINCIPAL

El próximo sábado se celebrarán en este coliseo dos secciones de cine y varietés.

En dichas funciones debutará la aplaudida canzonetista Pilar Escudero.

***

El día 14 del actual debut de la Compañía de zarzuela y opereta del maestro Serafín Rada.

ECOS

El Ayuntamiento de Villaodrid tiene de manifiesto al público los repartimientos de la contribución territorial de aquel término municipal por los conceptos de rústica y urbana, formados para el actual ejercicio económico de 1924-25.

El de Fonsagrada exhibe el padrón de Cédulas personales y el de Valle de Oro el repartimieuto general sustitutivo de consumos, prescrito por el Real decreto de 11 de septiembre de 1918 formado por la Junta general de dicho Municipio para el ejercicio de 1923 a 1924.

—

En virtud del concurso celebrado el pasado día primero del actual han sido nombrados Directores de los balnearios de Incio y Guitiriz, respectivamente D. Cipriano Rodrígo Lavín y D. Vicente Izquierdo Gómez.

—

50 PESETAS.—Se darán a la persona que denuncie en las oficinas del Banco Herrero, el paradero de un perro de perdices, «del país» buena talla, con el rabo cortado, que atiende por Tito.

—

Han solicitado autorización para dedicar al servicio público de viajeros por las carreteras de la provincia sin itinerario fijo, coches automóviles de diferentes marcas, D. Manuel Grandío Seijas, vecino de Guntín; D. Luís Carballeira Cabeiro, de Germade, y D. Antonio Sánchez Frutuoso, de esta capital.

—

El obrero de la Compañía del Norte Ceferino Hernando Delgado, al levantar una chapa de hierro en el taller de material móvil de la estación ferroviaria de Monforte, tuvo la desgracia de sufrir un accidente del trabajo lesionándose en la mano derecha.

Dicho obrero fué asistido por el médico de la Compañía D. Ramiro Casas, pasando a su domicilio después de ser curado.

—

Se sacrificaron en el Matadero Público, 17 reses vacunas y 26 cabrías.

Entraron en la plaza 9 bultos de pescado

—

El Ayuntamiento de Mondoñedo tiene de manifiesto al público por los plazos reglamentarios, la matrícula de industrial, el proyecto de presupuesto ordinario confaccionado por la Comisión permanente y la relación de deudad del mismo, que en cumplimiento de lo dispuesto en el artículo 296 del Estatuto municipal han de incluirse en el presupuesto, a fin de que los acreedores puedan examinarla y hacer contra ella las reclamaciones que estimen pertinentes.

—

La Alcaldía de Castro de Rey hace público que habiendo sido aprobado el proyecto de modificaciones al presupuesto anterior para la formación del que ha de regir en el próximo ejercicio de 1924-25, se hallará expuesto dicho documento en la Secretaría muuicipal por término de ocho días en que podrá ser examinado por cuantos lo deseen.

—

Ante la Sala de lo civil de la Audiencia territorial, debió celebrarse ayer la vista de un pleito procedente del juzgado de Quiroga que sobre servidumbre sostienen D. Anselmo González y otro con D. Alvaro Quiroga.

—

SE HA PERDIDO en la estación una cartera color negro, que contenía documentos de interés. La persona que la haya encontrado, se servirá entregarla en esta administración, en donde se le gratificará.

DE ALCOY

«Moros y cristianos»

Han dado término en Alcoy las populares fiestas «Moros y cristianos», que anualmente se celebran por esta época

En los festejos, que estuvieron muy animados, tomaron parte 24 bandas de música y otras tantas comparsas. Se hizo un verdadero derroche de dinero, arrojándose millares de objetos de bisutería, pendientes, collares, sortijas, frascos de esencia, bolsos de caramelos y otros regalos.

Como dato curioso de la animación con que las fiestas se han celebrado, puede señalarse el de que en un sólo día se consumieron más de 3.000 kilos de pólvora, lo que supone unos 50.000 disparos. Sólo los capitanes de las comparsas gastaron 25 kilos diarios.

CONSULTORIO PARA ENFERMOS TUBERCULOSOS

DIRIGIDO POR EL ESPECIALISTA

Doctor Ramirez

Diagnóstico precoz.-Tratamiento específico -Operaciones

Plaza de Lugo, 10-2.º La CORUÑA Consulta de 11 a 2

(c) Ministerio de Cultura 2005

SECCION DE GACETILLAS

A voluntad de sus dueños se vende la casa n.° 17 de la calle del Progreso de esta ciudad.
Dará razón D. Esteban Carvallo, Ruanueva 13. h-4-m

Atención.—Se ha recibido una importante partida de carbones mineral y vegetal en el depósito de Pejerto Caamaño, qne se venden con rebaja de precios.—Peso legal y servido a domicilio.—Castillo, n.° 16. Teléfono 44.

Automovilistas.—Ahorraréis mucho dinero si gastais las ballestas de la Casa ARREGUI. Plaza Chamberí, 3.-Madrid.—Aceros POLDI

Con siete pesetas al mes se llega a tener casa propia.
Para más informes D. Jacinto López, Calle de San Pedro, 6 3.°
Se admiten agentes. h-10-m

Se vende una motocicleta India con sidicar 5 caballos siminueva informará en Lugo, Calle San Pedro 43 1.° y en Sarria carretera de Samos chocolatería. h-6-j

Pedid siempre.—Agua oxigenada «FONSAN» agente general en España GENARO SANCHEZ.—La más preferida de los Inteligentes.

Recomendamos visiten el SIGLO XX donde se están recibiendo Grandes Saldos.

Paños y lanas con un 25 por ciento de rebaja, corte traje desde 15 pesetas, vestido pura lana el corte 16 pesetas.
Piqués franelas, Vichys y batistas finísimas a peseta. Etaminas a 80 y 90 centimos, pañetes a 70 id.
Lienzos blancos desde 1'10, Panas desde 8 pesetas corte pantalón.
Camisas, corbatas, cuellos, puños y otros muchos artículos a precios muy baratos.
Precios fijos rigurosos.
EL SIGLO XX SANTO DOMINGO 17.—Casa del Sr. Velarde frente a la Plaza de Abastos.

Se vende en pública subasta la casa n.° 30 del barrio de San Roque.
La subasta tendrá lugar en la misma a las cuatro de la tarde del día 15 del corriente,

Se vende a voluntad de su dueño la casa señalada con el n.° 94 de la Ronda de la Coruña compuesta de bajos dos pisos, y buen desván con huerta a la trasera y pozo.—Para informes D. José Páramo Sánchez, Avenida de Moret n.° 5.

Se vende en el lugar de Seoane, a medio kilómetro del campo de la Feria de Nadela, un lugar compuesto de inmejorables prados, robledas, sotos, cortiñas, etc. En conjunto o separadas, a plazos o al contado.—Informará D. Luís de Castro, en dicho lugar de Seoane.

Se arrienda un bajo de 180 metros cuadrados y un sótano apropósito para almacén o cualquier industria en la Ronda de Castilla número 12.—Informes San Pedro n.° 64

Se extravió el día 9 en la parroquia de Santa María Magdalena de Sobrado (Castro) una caballería, color castaño, crin tirada, esquilada los cuatro remos y orejas una señal de tijera al travées de las costillas, cola corta, talla seis cuartas, edad cinco años.
La persona que haya encontrado dicha caballería puede entregarla a su dueño D. Luis Iglesias Arcos. h-27

Se vende.—Un automóvil casi nuevo, con seis cilindros, 60 caballos, carrocería cerrada, cabida para 10 asientos. Util para fonda o familiar.
Iaformarán Calle de la Catedral, 8 Lugo. h-10-m

Traspaso.—Se hace de un comercio de tejidos, con local, en sitio céntrico de esta población.—Darán razón Plaza Mayor 7-2.°

Venta.—Se hace de un lugar acasarado sito en extramuros de esta ciudad, compues o de 17 ferrados de prado, 23 de labradío y 39 de soto y monte bajo, con las correspondientes casas propias para habitación del dueño y arrendatario; todo ello forma un sólo compuesto, cercado con espléndido muro.—Informará el procurador Sr. Luna Sal. Hotel Horiental.

Vendo Biblioteca, jurídica completamente nueva y enbuenas condiciones.—San Roque n.° 40-2.°.

Venta de prado.—El día 27 del actual abril, a las cuatro, en la Notaría de D. Pedro Menéndez y García del Busto, serán vendidas, en pública subasta y condiciones que allí se manifestarán, los cinco dozavas partes del prado de PARADAY llamado «DO TROILLO», por indiviso con otros partícipes h-27

SE VENDE una fábrica de gaseosas. En la Ronda de la Coruña, 86, informarán.

LEA V.
El Progreso

JEREZ QUINA TESORO

Lo que dice el Doctor Nóvoa Santos del Jerez-Quina Tesoro

Los enfermos á quienes recomendé el vino Jerez-Quina del Marqués del Real Tesoro, se han mostrado satisfechos por el resultado obtenido. Yo mismo utilicé este vino durante la convalecencia de una reciente enfermedad, y puedo asegurar que posee virtudes euréxicas y estimulantes muy marcadas.

R. Nóvoa Santos

ESPECIALIDADES RECOMENDADAS DE LA CASA REAL TESORO:
Amontillado Fino Ideal
Tres Cortados 1852
Jerez Especial para Enfermos
Coñac Tres Coronas
Coñac Gladiador
Ponche Real Tesoro

DE GALICIA

CORUÑA

Ha sido nombrado médico auxiliar del Hospital militar el culto y competente doctor don Juan Valcárcel Alfayate.

—

El «Boletín Oficial» publica hoy una circular del gobernador señor López Pozas, interesando a todas las autoridades dependientes de la suya, practiquen las gestiones nesesarias para averiguar de quien ha partido un falso rumor que estos dias circuló, relacionándose el mismo con un fantástico suceso, fraguado en la imaginación de perversas personas, de pobre espíritu, enemigas de la patria, a las que por deber ciudadano se hace preciso perseguir para quitar de raíz estos gérmenes que envenenan la sociedad.
Son muy plausibles las terminantes y enérgicas órdenes gubernativas dictadas en tal sentido.

—

En breve el Arzobispo de Santiago realizará su propósito de visitar a sus diocesanos de la Coruña.
Para el día 18 del mes actual tiene pensado realizar el ilustre Prelado su viaje a esta capital.

FERROL

Por la Guardia civil del puesto de Valdoviño, se siguen siguen prácticand averiguaciones para saber quien o quienes fueron los autores de la colocación de cartuchos de inamita en un molino de la parroquia de Santa María de Sequeiro (Valdoviño), propiedad del cura de Vilaboa, don Constantino Coira.
Ingresó en la cárcel como supuesto autor, Angel Pereira Ramos, de 44 años, casado, natural de Pedroso, en Narón, y vecino de Santa María de Neda, molinero del barrio del Rojal.
Está a disposición del capitán general de la octava región.
Se esperan órdenes de éste para lo que proceda.

—

Fué durísimo e imponente el temporal que últimamente descargó sobre nuestra ciudad.
La población quedó en tinieblas.
Los destrozos causados en muchas casas por el viento huracanado fueron de gran importancia.
El «Circo Feijóo» sufrió grandes desperfectos, inundándose la pista.
En el «Kiosco Royaltil», el viento derribó toda la armazón de la parte que mira al palco de la música.
En los jardines fueron arrancados por el huracán muchos arbustos.
Lo propio ocurrió en las carreteras y en el interior del Astillero y Arsenal.
En bahía fué recogido un bote abandonado, ignorándose el paradero de los tripulantes, de lo cual se dió cuenta a la Comandancia de Marina
Los barcos surtos en el puerto y en el Arsenal reforzaron sus amarras.
Para que no faltase nada, llovió a torrentes y descargó una fuerte tronada.

—

Han aplazado su viaje los torpederos número 16 y 18, en espera de que lleguen los dos alféreces de navío que fueron nombrados segundos comandantes de los mismos.
Hasta dentro de unos días no saldrán del dique de San Julián, los números 1, 3, 7 y 10, que están haciendo obras.

SANTIAGO

Dentro de breves días, comenzará a publicar en esta ciudad, un nuevo semanario titulado «El Mosquito».
Lo dirige una notable personalidad muy conocida en toda la región gallega. Será satírico el carácter de esta nueva publicación.

—

El señor arzobispo, doctor Lago González, ha ofrecido el premio de honor para los Juegos Florales que organiza la «Liga de Amigos».
También se crea un premio más para el nuevo tema «Influencia de la poesía gallega en el castellano».

ORENSE.

Se ha encargado interinamente de la Comisaría de Vigilancia de Orense, el competente y activo inspector de Policía D. Lisardo Alvarez.

—

El próximo día 13 celebrará la Sociedad Filarmónica orensana un concierto por la orquesta Sinfónica que dirige el maestro señor Fernández Arbós.

—

Para el 18 del actual se anuncia la celebración en Castro Caldelas de un mitin de acción ciudadana, tomando parte en dicho acto, entre otros oradores, el señor Carballo Rey y Amor (don Emilio).

—

El automóvil de Correos que se hallaba frente a dicha Administración, por habérsele faltado los frenos se deslizó calle de Luis España abajo, yendo a chocar violentamente contra la esquina del Salón Apolo.
Por fortuna no hubo que lamentar desgracias personales, pero el coche sufrió algunos desperfectos.

—

Ha sido nombrado habilitado dd los maestros de este partido municipal, D. Ricardo Fernández Morais.

PONTEVEDRA

En la mañana de anteayer estuvo a punto de ocurrir un accidente desgraciado en la estación de Arcade.
El viajero Antonio Arias intentó subirse al tren mixto, cuando éste se hallaba en marcha, haciéndolo con tan poca suerte que cayó a la vía sufriendo, afortunadamente, nada más que lijeras contusiones.

—

Ha sido nombrado jefe de la Guardia municipal de esta capital el sargento que ha sido de la Guardia civil D. José Alvarez Vázquez.

VIGO

En el cuartel de la guardia civil de caballería se efectuó la revista de armamento de las fuerzas pertenecientes a la sección de Vigo.
Formaron en el patio del referido cuartel fuerzas de los puestos de Vigo, Redondela, Lavadores, Cangas, Moaña, Bueu, San Amaro y Bouzas.
Efectuó la revista D. José Bermúdez de Castro, capitán de Artillería, presenciándola el coronel de la guardia civil D. Adolfo Sueira y el capitán del mismo cuerpo D. Tomás Fernández Regina.

SANATORIO QUIRÚRGICO DE SAN LORENZO
EN SANTIAGO DE GALICIA
DE LOS PROFESORES
Doctor Fernando Alsina
CIRUJANO
—Y—
Dr. Antonio Martínez de la Riva
GINECOLOGO

Clínica del médico cirujano especialista ex-interno numerario del Gran Hospital Real de Santiago
TOMÁS NUÑEZ CORDERO
PIEL, VENEREAS, SIFILITICAS, VIAS URINARIAS, IMPOTENCIA, NEURAS TENIA Y PROPIAS DE LA MUJER
TRATAMIENTO DE LAS ANEXITIS
Tratamiento y curas con observación analítico biológico. Instrumental completo de Cirugía. Ultimos adelantos y modelos REINIGER BERLIN en Electricidad Médica. PANTOSTAT, DIATERMIA y Rayos «INVICTUS» con todos sus accesorios-electrodos, atc., etc. Uréthroscopes-Cytoscopes-Rectoscopes, etc., para el Diagnóstico, tratamiento y curación.
S. Andrés, 117, 2.° La Coruña. Consulta: de 10 a 1 y de 4 a 6
No consulta a domicilio

Casa introductora en España DE RÓTULOS ESMALTADOS
Números de casas, Rótulos para calles. Letras sueltas esmaltabas, Placas para Compañías de Seguros, Lápides para nichos y cruces para tumbas. Numeraciones para fondas, colngios, teatros, hospitales, etc.
INFORMES: Demetrio Alvarez
Materiales de construcción

Casi regalamos
Vendemos coches de ocasión de diferentes marcas: *Buick. Elizalde, Ford, Hispano*, etc. etc. abiertos y cerrados; procedentes de cambios por
STUDEBAKER
La marca que se ha impuesto
Agencia STUDEBAKER
Valencia 295.—Barcelona

MALA REAL INGLESA
SALIDAS del puerto de La Coruña para los de Rio Janeiro, Santos, Montevideo y Buenos Aires
Precio en 3.ª clase incluidos impuestos
AVON 6 de abril. Ptas. 442'60
ALMANZORA 20 de abril. » 442'60
ARLANZA 18 de mayo. « 442'60
Admiten pasajeros de primera, segunda y tercera.
Mediante el pago de pesetas 20, los pasajeros de tercera clase, pueden disponer de acomodación en espléndidos camarotes cerrados, de dos, cuatro y seis literas.
Línea Southampton Cherbourg a New York, Salidas regulares de magníficos vapores. Espléndida acomodación para toda clase de pasajeros.
AGENTES:
Rubine e Hijos
La Coruña, - Real, 81

Cerveza exquisita
lo es, sin discusión, la que elabora la fábrica «El Aguila de Madrid» en sus dos marcas, «Dorada y Alemana» (negra); así está reconocido por todas las personas de buen gusto.
Representante único en Lugo, Pedro Gandoy, domiciliado en la fábrica de hielo y Bar
S. Marcos n.° 5 Teléfono 176

¡¡MECANICOS!!
Acreditareis vuestros talleres si empleais los aceros
"POLDI"

"LA DULCE ALIANZA"
MANUEL GONZÁLEZ.—Sarria
Las galletas de esta marca se presentan para el público como rica y exquisito postre. Exporta otros productos
"Gran Champán Galicia"
¡ES EL MEJOR DEL MUNDO!
BEBERLO UNA SOLA VEZ ES HACERSE SU MÁS ENTUSIASTA PROPAGANDISTA
MANUEL COSTAS Y COMPAÑIA
RAMALLOSA —VIGO

Consulta ortopédico
Jerónimo Farré Gamell
Ortopédico de la Facultad de Medicina de Madrid
HERNIAS (quebraduras) cualesquiera que sea su volumen y antigüedad, incluso las gravísimas que presenten de nuevo después de operadas, se combate eficazmente y se curan en la mayoría de los casos, por medio de los aparatos de nuestra invención.
LAS DEFORMIDADES DEL CUELLO, ESPALDA Y PIERNAS, sean de origen raquítico o tuberculoso, se corrigen, totalmente, y los niños de la primera y segunda infancia los adolescentes, y en algunos casos los adultos que a consecuencia de una parálisis infantil no pueden andar sin el apoyo de muletas, logran prescindir de ellas merceestdro a un tratamiento.
COMSULTA EN LUGO, HOTEL MÉNDEZ NÚÑEZ, de 11 a 1 y de 3 a 6, fijamente la tarde del día 20 y todo el día 21 de cada uno de estos meses: Enero, Marzo, Mayo, Julio, Septiembre y Noviembre.
En Mondoñedo *Fonda de Cándida Canoura*, el día 23 de los mismos meses.
Para todos los casos es necesaria la presentación personal del paciente.
EN MADRID, en su Gabinete Ortopédico CALLE JUAN DE MENA, 23-1.°

Anemia :-: Tuberculosis
Neurastenia
Catarros crónicos, etc.
TOMAD
Histogeno Llopis
Insustituible en las convalecencias
Laboratorios: A. LLOPIS - Rosales, 8 y 12
Madrid

Banco de la Coruña
CAPITAL: DIEZ MILLONES DE PESETAS
Sucursales en Lugo, Ferrol, Santiago, Betanzos y Villagarcía
EL BANCO DE LA CORUÑA, abre cuentas corrientes abonando intereses; admite depósitos, por los que también abona intereses; cede cartas de crédito y giros para España y el Extranjero; y en general realiza toda clase de operaciones de Banca y Bolsa.
Tiene establecida una sección de CAJA DE AHORROS en la que abona el tres por ciento de interés a los beneficiarios, repartiéndose importantes premios entre las libretas, mediante sorteos semestrales.
EN LUGO, CALLE DE LA REINA, 11

Clínica Dental
Rafael Fernández
DENTISTA
PLAZA DE LA CONSTITUCIÓN, NÚM. 18
Esta clínica cuenta con todos los adelantos modernos de la profesión
TRABAJOS SISTEMA NORTEAMERICANO
HORAS DE CONSULTA 10 DE LA MAÑANA A 5 DE TARDE

Carbones minerales y vegetales
Se ha abierto al público un nuevo despacho de carbones de excelentes calidades y a precios sin competencia
Para pedidos
JOSÉ ARIAS P. AMEDÍN
Obispo Izquierdo, 16 (Castillo)
Servicio a domicilio
No confundirse al lado de la puerta de la Muralla
Teléfono 46

No comprar muebles
SIN VISITAR LOS GRANDES TALLERES DE
Manuel C. Varela
7. SAN PEDRO, 7. LUGO
Encontrarán mucha economía en precio y construcción

LEA USTED
EL PROGRESO

(c) Ministerio de Cultura 2005

UN CUENTO

La inglesa y el gallo

Sé esta historia por mi tío Evaristo aquel hombre excelente la contaba mil veces, porque señalaba una fecha en la pintura y en su vida de artista; solía relatarla del siguiente modo:

Aquel otoño, después de muchos tanteos, nos refugiamos cuatro o cinco amigos en la posada de la anciana Souvert que jamás aceptó como precio de su hospitalidad más que algunos de nuestros apuntes, paisajes, grupos de pastores y rebaños que eran las notas de color frecuentes en aquellos parajes. Con ellos decoraba el comedor y el vestíbulo de nuevo cada año y después con el corazón apenado, los cedía mediante fuertes sumas a algún honrado mercader de la rue Laffitte.

He tardado veinte años en darme cuenta de que con aquella generosa y desinteresada hospitalidad era ella la que hacía la olla gorda.

En aquella época, aparte algún que otro comisionista que depositaba unas horas en el vestíbulo su maletín lleno de muestras, sólo nosotros, los artistas habitábamos la casita espléndidamente situada a la orilla del bosque bajo el follaje de encinas seculares. cuyas bellotas en sazón las noches de borrasca azotaban las tejas como una granizada.

¿Sólo nosotros?... ¡Perdón!, olvidaba la inglesa miss Pippersdale, mujer de unos cincuenta años; con peluca de clown, dentadura postiza. que asiduamente trabajaba a la acuarela y tomaba parte en las tertulias de nuestro grupo íntimo. No he conocido una mujer más digna, más austera, más escrupulosa, a pesar de su defecto, la presunción, que la llevaba a lucir un vestuario grotesco en el que aparecían en justa posición todos los colores del prima.

Solíamos divertirnos a su costa, jugándole algunas malas pasadas, pero ella jamás acusó a sus mejores amigos, ¡los colegas! menos enamorados que ella de las fórmulas clásicas, pero tan alegres, tan expresivos, tan buenos muchachos, que en nuestra compañía se sentía rejuvenecida e iluminada.

De hecho miss Pipperrsdale no tenía más que un enemigo, un punto negro, es decir, rojo y oro, porque se trataba del gallo de la posada, un tal Clarines, pequeño ser, agresivo y turbulento que asediaba a las gallinas y traía todo el corral revuelto.

La buena miss Pippersdale estaba indignada.

—No, no —repetía con frecuencia no puedo ver ese gallo.

Tenía mil cosas que reprocharle: primero su brusquedad con respecto al harem, aquel orgullo masculino que humillaba profundamente su alma femenina y sobre todo esto, la ausencia de principios que le llevaba a cantar la aurora sin ritmo ni razón. Porque desde media noche, por poco que un rayo de luna resbalase sobre el techo del gallinero aquel condenada Clarin s empezaba el concierto.

Todos los galllos del contorno respondían a su voz, exceptuando por supuesto el de la torre, personaje siempre mudo y muy simpático. Miss Pippersdale tenía el sueño ligero. Aquella música intempestiva la despertaba de repente Se incorporaba, protestando, clavaba en la almohada sus codos puntiagudos y entre protestas y suspiros esperaba el día.

Entonces se levantaba, se calzaba sus babuchas y una bata salpicada de rosas y alelíes y bajaba al corral a insultar al gallo.

—¡Te aborrezco, te detesto, eres un bicho horrible e insoportable!

Clarines, naturalmente, no hacía caso ni abreviaba uno solo de sus quiquiriquís.

Hasta creo que por cinismo aquel fanfarrón se aventuraba a variar el repertorio, porque daba de vez en cuando unas notas imprevistas, tan pronto claras como brumosas. Lo cierto er que entre la inglesa y él la guerra era implacable.

Cierto día, miss Pippersdela fué a buscar a la anciana Sonuert y le rogó que le diera muerte a aquel animal fantástico. La mujer alzó las manos e imploró al cielo.

—¡Un gallo tan hermoso! Jesús, ¿a quién le hace daño?

—¡Doy por él 20 francos!

—No y no.

—Doy 50 francos please; doy 50 francos, pero quiero comerme al gallo que canta.

—¡Por 50 francos! ¡Por 50 francos! La Souvert vacilaba.

Miss Pippersdale fué categórica.

—Si me dice usted que «no», me voy de la casa en el acto.

—Vamos, vamos, sólo por usted hago yo una cosa así... Se matará esta noche gimió la dueña.

Miss Pippersdale exhaló un suspiro y mezcla de satisfancción y de triunfo; aquella solterona tenía la obstinación y el corazón altivo, d'Olivier Gromwell o de William Pitt.

Así pues, el gallo fué inmolado, pelado y asado y volvimos a verlo en el plato ovalado sobre un fresco picadillo de lechugas.

Miss Pippersdale, con la mandíbula estendida y una sonrisa vaga y feroz, trató de devorarlo, pero no había llegado al término de sus fatigas; el gallo estaba duro como si hubiese sido de acero y a pesar de la salsa y de los miembros dilacerados se las mantenía firme ante miss Pippersdale. La infortunada agotó allí sus escasas fuerzas; pero hubo algo peor; oimos de repente un grujido siniestro, la dentadura postiza de miss Pippersdale se habia desprendido; salió precipitadamente y no apareció hasta después de un cuarto de hora con los ojos extraviados y los labios violeta

¿Victoria o derrota? Ya no se sabía; la inglesa, picado su amor propio, quiso aclararnos aquel punto histórico.

Se encerró en su cuarto toda aquella tarde con el pretexto de arreglar su sombrero, que exhibió al día siguiente. Reconocimos entonces los radiantes despojos de Clarines, el abanico de su cola de fuego, el oro del penacho que reemplazaba triunfalmente la roma de glucina descolorida que hasta el día anterior había sido el ornato del sombrero de paja de la miss.

Tranquila al fin y casi burlosa, la inglesa balanceaba con orgullo aquel espléndido trofeo y desde entonces, entregada toda a su acuerela, tuvo una voz suave, mirar dulcísimo y el aire casto e impersonal de una vieja «spinater» amante de la naturaleza que gasta concienzudamente al interpretarla los tesoros de un alma sencilla y tierna.

Pierre Villetard.

PAISAJE

Esfúmase en el pálido horizonte
entre la niebla gris, el caserío;
y el torrente desbordase bravío;
por el declive del lejano monte.

No hay en el coto quien la lluvia afronte
y el brumoso paisaje está sombrío
que un tronco seco que arrebata el río
me parece la barca de Aqueronte.

El panorama a meditar convida;
tristeza en el hogar; borrasca afuera:
¿en donde está la calma apetecida?

Enfermo y solo, mi alma desespera...
¿y a esto se llama juventud y vida?
¿y a esto se llama Abril y primavera?

IDEALISMO Y REALISMO

Al través de los vidrios de tus ojos
he leído un poema en muchos cantos...
¿quien lo escribió? ¡Dificil me sería
poder averiguarlo!

Se que el idioma en que su autor lo ha escrito
es idioma de todos ignorado;
más, dulce como miel, y como acibar

al propio tiempo amargo,
todo el que siente en sus arterices fuego
descifra sus palabras sin trabajo. .

Yo he leído, mi bien, de ese poema
los numerosos cantos
y sus dulces palabras, sus imágenes
en mi memoria guardo.

Tu que lo llevas en el pecho escrito
y en el alma grabado,
¡quizás de ese poema tan hermoso
no conozcas los cantos!...

Si alguna vez curiosa pretendieras,
creerlo o escucharlo,
intérprete seré de tu deseo
yo sabré recitártelo!

JULIO CACHAFEIRO.

EN LOS TALLERES DE El Progreso SE HACEN TODA CLASE DE TRABAJOS TIPOGRÁFICOS

Hotel FRANCIA CÉNTRICO Y ECONÓMICO COLÓN 18-VIGO

SANATORIO QUIRÚRGICO DE SAN LORENZO EN SANTIAGO DE GALICIA
DE LOS PROFESORES
Doctor Fernándo Alsina
CIRUJANO
— Y —
Dr. Antonio Martínez de la Riva
GINECOLOGO

Almacén de vinos
de Augusto Sierra, San Roque 11
Vino garantizado. Precios sin compromiso, arroba de 16 litros a 7'50 ptas, vinagre blanco a 6 ptas, Aguardiente de orujo los 15 litros a 25 pesetas.
Para fuera de la ciudad, los 16 litros de vino tinto, a 5'50 pesetas.

María Jáñez
DE SIERRA
PROFESORA EN PARTOS
Se trasladó a Doctor Castro número 20-2.°
Salida para dentro y fuera de la población. Precios convencionales

URINARIAS
Cura infalible en breves días y sin molestias de la blenorragia, gota militar y demás enfermedades de las vías urinarias de ambos sexos, por antiguas y rebeldes que sean con los
«CACHETS COLLAZO»
GRATIS: remito dos interesantes libritos y muestra de
«AZÚCAR COLLAZO»
para purgar a los niños y adultos sin que lo sepan y para curar las enfermedades del estómago, hígado e intestinos
Pídalos, A. García.
Apartado 662, Madrid

ALMANAQUE

MAYO
7
MIÉRCOLES
San Agustín

Sale el Sol a las 5'8 y se pone a las 7'15
La Luna sale a las 6'59 de la mañana y se pone a las 9'32 de la tarde.

Tip. de EL PROGRESO, Manuel Becerra, 4.—LUGO

Compañía Generale Trasatlántique
Compa. de vapores correos franceses a gran velocidad

Servicio extra rápido directo de LA CORUÑA para LA HABANA y MÉJICO

		HABANA	MEJICO
LAFAYETTE	23 de abril	Ptas. 424'35	467'60
CUBA	6 de mayo	424'35	467,60
ESPAGNE	23 de mayo	423'35	467'60

Admiten pasajeros en camarotes de lujo, primera, segunda, preferenrencia y tercera y carga.
Los precios mencionados son en tercera clase
Los pasajeros de tercera son servidos en amplios camarotes.
Al solicitar la plaza debe enviarse un depósito de 150 pesetas.

Nicandro Fariña,
Consignatario.-Calle de Compostela
La Coruña

LA MEJOR MAQUINA DE ESCRIBIR
ES LA
Continental
SOLICITENSE CATALOGOS GRATIS A
ORBIS, S. A., Balmes, 12. Barcelona

CONSULTORIO DENTAL
V. MAGADAN VIDAL
DENTISTA
Consulta y tratamiento de enfermedades de la boca y dientes. Procedimientos modernos.
Blanqueamiento de dientes por los rayos ultra-violeta.
CONSULTA DE 10 A 12 Y DE 4 A 6
Obispo Aguirre, 4. LUGO Frente al Círculo de las Artes

La Rapidez Vivariense
Nuevo servicio de automóviles turismos de Vivero a Lugo y viceversa todos los días impares.
Salida de Vivero a las 8 de la mañana.
Llegada a Lugo a las 10 y media de id.
Salida de Lugo a las 3 de la tarde y llegada a Vivero a las 5 y media de id.
Administraciones, en Lugo: H. Universal y en Vivero: H. Villa Venecia.
Para más informes D. Angel Fernández Minuto.—VIVERO

Quien quiere ganarse 800 pesetas
con poco trabajo puede conseguirlo, molestandose en escribir al Apartado de Correos, 813 de Madrid, de donde recibirá inmediata contestación diciéndole lo que tiene que hacer para ello.

Reina, 8 Las Américas Reina, 8
(Nombre registrado)
Géneros Ultramarinos y del Reino de todas clases. Gran surtido en conservas de carnes, pescados y vegetales. Embutidos de la Rioja y Vich. Artículos para postres. Frutas al natural y en almibar. Galletería, Quesos del país y extranjeros. Dulce de membrillo de Puente-Genil en cajitas y por kilos de la más acreditada fábrica de ese artículo. Cervezas, Sidras, Vinos y licores delas principales marcas. Todo a precios muy baratos.

Norddeutscher Lloyd. Bremen
(Lloyd Norte Alemán)
SERVICIO REGULAR DE VAPORES CORREOS RAPIDOS ENTRE ESPAÑA Y SUD AMÉRICA POR LA SERIE DE BARCOS NUEVO TIPO
Directamente para LISBOA, RIO JANEIRO, SANTOS, MONTEVIDEO y BUENOS AIRES saldrán de Vigo los rápidos vapores alemanes de gran porte

23 de abril «Sierra Ventana»	Ptas. 442'80
8 de mayo «Koeln»	Ptas. 422'80
22 de mayo «Sierra Nevada»	Ptas. 432'80
29 de mayo «Crefeld»	Ptas. 462'80

Los vapores «Sierra Ventana» y «Sierra Nevada» admiten pasajeros de primera y tercera clase y el «Koeln» y «Crefeld» clase intermedia y tercera.
CLASE INTERMEDIA: La clase intermedia está situada en el centro del barco, reuniendo por ello grandes comodidades, ya que no hay a bordo categorías superiores.
Las comidas son abundantes y muy variadas.
TERCERA CLASE. Todos los pasajeros de esta clase tienen también a su disposición, un amplio salón comedor, fumador y sala de conversación.
Las comidas son también abundantes y muy variadas, siendo servidas por camareros uniformados.
Para más detalles informa el Agente general para España de la Compañía
Luis G Reboredo Isla
VIGO, García Olloqui, 2 VILLAGARCIA, Marina, 41

Manuela Méndez
PROFESORA EN PARTOS
SE TRASLADÓ
A LA CALLE SAN PEDRO 16
Teléfono, 112.

A. PÉREZ TRONCOSO
Agente de Publicidad
COLÓN, 30-1.° - VIGO

LEA V. MAÑANA
EL PROGRESO

Compañías Hamburguesas
Servicio fijo rápido de vapores correos
HAMBURGO SUD-AMERICANA
LINEA EXTRA RAPIDA.-De Vigo para Río de Janeiro, Santos, Montevideo y Buenos Aires (vía Lisboa)
20 de mayo «ANTONIO DELFIN»
10 de junio vapor «Cap Polonio»
Precio en tercera corriente, Ptas. 442'80. Precio en tercera especial, 462'80.
LINEA DIRECTA.—Para Montevideo y Buenos Aires:
9 de mayo «España»
17 de junio «La Coruña»
Precio en tercera corriente Ptas, 422'80 Precio en 3.ª especial Ptas. 442'80.
HAMBURGO AMERIKA LINIE;
LINEA RAPIDA.—Para Río Janeiro y Buenos Aires
4 de mayo «Rugia»
25 de junio «Galicia»
Precio en 3.ª corriente Ptas. 422'80. Precio en 3.ª especial, Ptas. 442'80.
Para Río Janeiro, San Francisco de Sul, Montevideo y Buenos Aires
26 de mayo «Baden»
3 de junio «Bayern»
Precio en tercera corriente Ptas. 442'80 idem en tercera especial 462'80
Plazas disponibles en camarotes:
Vapor «Rugia» 8 plazas
Vapor «España» 10 plazas.
Vapor «Antonio Delfino» 12 plazas
Vapor «Baden», 8 plazas.
LINEA RAPIDA.—De Vigo para La Habana, Veracruz y Tampico:
8 mayo «TOLEDO»
12 de junio «Holsatia»
Precio en tercera para La Habana, Ptas. 424'00, Precio en tercera para Veracruz Ptas. 482'75.
Los menores de 2 años, serán transportados gratuitamente
IMPORTANTE: Todos estos vapores ofrecen a los pasajeros de tercera clase instalaciones modelo y poseen amplios comedores y saneadas cubiertas de paseo para todos los viajeros.
Es necesario que los pasajeros se presenten en esta Agencia con cinco días de anticipación a la salida de los vapores a fin de poder cumplir con los requisitos de la Ley.
Informes, folletos y demás detalles los facilitan gustosa y prontamente los Agentes
Sucesores de Enrique Mulder. Sociedad Ltd.
Avenida de Montero Ríos, 22.—VIGO

LA CATALANA
SEGUROS CONTRA INCENDIOS Y EXPLOSIONES DE TODA CLASE, CONTRA A PÉRDIDA DE ALQUILERES, RIESGOS LOCATIVO, DE RECURSOS Y DE PARALIZACION DE TRABAJO A CAUSA DE INCENDIO
FUNDADA EN 1.865
Inscrita en el Registro del Ministerio de Fomento
Domiciliada en BARCELONA, Rambla de Cataluña, 15 y Cortes, 624
Capital suscrito: Pts. 5.000 000--Capital desembolsado: Pts. 2.000.000
Reserva Estatutaria: Pesetas 1.000.000
SITUACIÓN Y DESARROLLO DE LA COMPAÑÍA

Años	Primas	Siniestros indemnizados	Reserva de Riesgos en curso	Reserva Estatutaria
1872	264.105'57	128.264'04	83.534'96	55.020'13
1882	429.181'86	125.322'62	146.275'85	291.457'58
1892	884.129'47	310.864'26	294.707'82	611.810'14
1902	1.600.535'89	469.148'41	533.511'96	809.167'86
1912	2.812.596'35	1.161.798'61	947.532'14	1.363 194'37
1922	16.262.328'37	8.661.553'66	5.955.442'65	2.000.000'00

Autorizado por la Inspección de Seguros en 26 de Junio de 1923
COMISIONADO PRINCIPAL EN LUGO:
Luis Gadórniga, Ronda de Castilla, núm. 28-2.° Teléfono 141
LA PREVISIÓN NACIONAL Seguros contra el robo
DELEGADO PROVINCIAL — Ronda Castilla, 28

(c) Ministerio de Cultura 2005