

merito una subvención para realizar diversas importantes obras en aquella hermosa bahía.
Acaba de recibirse una real orden en que esa subvención es denegada.
Se dispone que tales obras se efectúen con cargo a otra subvención de 250.000 pesetas que ya percibe la mencionada Junta, y para que esto sea posible, atempere y adapte los proyectos que tiene formados y aprobados, de suerte que puedan ejecutarse convenientemente, aunque sea lentamente, sin necesidad de nuevos recursos, que no hay de momento.

SECCIÓN RELIGIOSA

Santos de hoy.—Santos. Pedro Pascual, German y Severino.
Tip. de El Progreso, Manuel Becerra, 6

Almacén de Zaera

Harina, centeno, maíz, cebada y trigo.
Más barato que nadie.
Carretera de la Estación

José Gayoso Castro

ABOGADO

Trasladó su Estudio a la calle de San Pedro, núm. 7, pral.

NOVEDADES

Amalia Roldán Fernández

Reina, 19.—LUGO

Tiene el gusto de participar a su numerosa clientela, y a las señoras en general, haber recibido, procedentes de las más importantes casas, las últimas novedades para la temporada de invierno, así como un escogido y elegante surtido de modelos para señora, y niños, y demás artículos de fantasía a que se dedica esta antigua y acreditada Casa en donde se continúan confeccionando toda clase de sombreros y reformas con arreglo a los figurines que se desean para lo cual cuenta con la representación de las más importantes revistas de modas.

Dependiente de Farmacia Se necesita con buenas referencias en la Farmacia de don Salvador Castro Freire, en Lugo.

LA INYECCIÓN YER

Cura en 36 horas la Blenorragia (purgación) y toda clase de flujos antiguos ó recientes.

Resultado infalible del 99 por 100 de los casos.

Precio: **CUATRO PESETAS**

Pídase en todas las FARMACIAS y DROGUERÍAS

Depositarios en España: **Pérez Martín y Compañía.--MADRID**

COMPañÍA MADRILEÑA DE URBANIZACIÓN

Fundadora de la CIUDAD LINEAL (1894)

SU PLAN INDUSTRIAL consiste: 1.º En la combinación de varios negocios, cada uno de ellos bueno de por sí, que mutuamente se favorecen, compra, parcelación y venta a plazos de terrenos (seis millones de metros cuadrado) vías férreas (17 kilómetros en construcción) 33 en explotación, construcción, compra y venta a plazos en: años de hoteles de lujo, burgueses y obreros con preferencia en la proximidad de sus vías férreas, abonando 9 por 100 de intereses anual por la parte que

en cada año queda pendiente de pago, suministros de agua y de electricidad con preferencia a sus fincas rústicas y urbanas, y negocios auxiliares, imprenta, tejares, parque de diversiones, viveros y almacenes.
2.º En compensar los resultados de los negocios de éxito lento, vías férreas y suministro de agua, con los de éxito rápido, terrenos, construcciones, suministro de electricidad, negocios auxiliares y almacenes.

COLOCACION DE CAPITAL, SUSCRIBIENDO:

OBLIGACIONES HIPOTECARIAS 6 por 100 DE 500 PTAS. NOMINALES

a 485 pts. de 1 a 25	Obligaciones interés efectivo 6'18 % anual
a 480 » de 26 a 50	» » » 6'25 »
a 475 » de 51 a 100	» » » 6'31 »
a 470 » de 101 a 200	» » » 6'38 »
a 465 » de 201 a 400	» » » 6'45 »
a 460 » de 401 en adelante.	» » » 6'52 »

LIBRETAS DE LA CAJA DE AHORROS, NOMINATIVAS Y AL PORTADOR

voluntad de seis meses,	interés anual de 3 por 100
un año,	» de 5 por 100
dos años,	» de 6 por 100
tres años,	» de 7 por 100
cuatro años,	» de 7'50 por 100
cinco años,	» de 8 por 100

Banqueros de la Sociedad: SRES. URQUIJO Y COMPAÑIA

Pedir más detalles a las Oficinas: Lagasca, 6, bajo, de 9 a 12.—Ciudad Lineal, de 2 a 7 Apartado de Correos 411, Madrid

VALLINA

ODONTÓLOGO :-: :-: DENTISTA

CONSULTA DE 9 A 1 Y DE 3 A 7

EMILIO CASTELAR, 1, 2.º Frente al Banco de España

Máquinas de majar y Motores

DE PH. MAYFARTH & C.ª

Constructores de máquinas Agrícolas, Vinícolas e Industriales

CASAS EN Frankfurt, Berlin, Viena, Milán, Moscú, Breslau, Cologna, Amberburgo, Leipzig, Osnabrück, Posen y París

Catálogos y toda clase de datos a quien los solicite de la casa o del Representante gral.

JUAN CASTRILLÓN, Buen Jesús, 6.—Lugo

Banco Vitalicio de España

Sociedad Anónima de Seguros sobre la Vida a Prima Fija

CAPITAL SOCIAL	Ptas. 15.000.000'00
CAPITAL DESEMBOLOADO	» 3.750.000'00
RESERVAS en 31 Diciembre de 1911 comprendidos los reaseguros.	» 30.727.901'38

PAGADO A LOS ASEGURADOS HASTA 31 DICIEMBRE DE 1911 Ptas. 53.401.026'80

Esta Sociedad se dedica a constituir capitales pagaderos a la muerte del asegurado o a un plazo determinado para la formación de dotes, redención de quintas y demás combinaciones análogas, rentas vitalicias inmediatas o diferidas y compra de usufructos y nudas propiedades.

REPRESENTACIONES EN TODA ESPAÑA

DOMICILIO SOCIAL: Rambla Cataluña, 18 y Cortes, 603—BARCELONA

Inspector regional: D. R. Pina Rico—LA CORUÑA

Delegado en la Provincia de Lugo: JESÚS DE VALLUGERA Y GAYOSO

(Autorizado por la Comisaría General e Inspección de Seguros)

Cirujano-Dentista
A. PITA

Horas de consulta y operaciones: DE 9 A 12 Y DE 2 A 5

Los clientes de fuera de la localidad, deben pedir turno por correo para evitarse esperas innecesarias

Plaza de Sto. Domingo, 2, 1.º

EN EL BOLETIN DE LA

Academia de San Antonio de Padua

que se reparará gratis en los primeros días del mes de octubre, se darán a conocer las grandes reformas que en dicho mes la mejorarán y los brillantes resultados obtenidos por sus alumnos en el curso próximo pasado, los que, como siempre, colocan a esta Academia en primer lugar.

Las clases de solfeo, dibujo, francés y gimnasia, serán gratuitas para los alumnos de esta Academia.

EXCELENTE INTERNADO

A los padres de alumnos residentes en esta capital recomendamos para sus hijos el medio internado. Por enseñanza y manutención con derecho a las clases de adorno, 30 pesetas mensuales.

PIDASE EL REGLAMENTO

Bonos químico-minerales y primeras materias para los mismos, clases extras.

FERNÁNDEZ, TORRES Y C.ª—CORUÑA

VENTA

Se hace el domingo 27 del corriente en pública subasta y en la Notaría de D. Manuel Montero Lois, de las fincas siguientes, sitas en los lugares de Lamas de Prado y Abuján, extramuros de esta población:

1. Un lugar en Abuján compuesto de las fincas siguientes:
A.—Un terreno labradío y huerta, cerrado de sobre sí, con casa y demás dependencias y que mide en junto la finca 41 ferrados.
B.—Otro labradío, lindando con el anterior, cerrado de sobre sí, y que mide 80 ferrados.
C.—Otro ídem, igualmente cerrado, y que mide 20 ferrados.
D.—Un prado que mide 12 ferrados.
E.—Una huerta lindando con la anterior y que mide aproximadamente 5 ferrados.
Las anteriores fincas se venden en conjunto o por separado, si así conviniere.
2. En el Agro del Castiñeiro, el labradío llamado da Fanega, que mide 3 áreas y 96 centiáreas, o sean 7 ferrados y 3 cuartillos.
3. En el mismo Agro del Castiñeiro, el labradío llamado de Fodás, que mide 21 áreas y 90 centiáreas, o sean 5 ferrados.
4. En el citado Agro del Castiñeiro, el labradío llamado da Poza, que mide 12 áreas y 20 centiáreas, o sean 2 ferrados y 6 cuartillos.
5. En dicho Agro del Castiñeiro el labradío llamado Longo de Abajo, que mide 14 áreas y 28 centiáreas, o sean 3 ferrados y 5 cuartillos.
6. En el repetido Agro del Castiñeiro, el labradío llamado Longo de Arriba, que mide 13 áreas y 67 centiáreas, o sean 3 ferrados y 3 cuartillos.
7. En el expresado Agro del Castiñeiro el labradío llamado da Carreira, que mide 45 áreas y 43 centiáreas, o sean 10 ferrados y 8 cuartillos.
8. En el agro llamado de Tras Saamasas la leira llamada Carreiro, que mide 58 áreas y 54 centiáreas, equivalentes a 13 ferrados y 7 cuartillos.
9. A inmediaciones de la anterior, el labradío conocido por de Pompiá, que mide 24 áreas y 7 centiáreas, o sean 5 ferrados y medio.
10. El prado y labradío llamado de la Viña del Chantre; su cabida 49 áreas y 29 centiáreas, o sean 11 ferrados y 6 cuartillos.
11. En el agro de Tras Saamasas, el labradío conocido por Leiro do Castro, que mide 5 y medio ferrados.

Informará detalladamente el Notario don Manuel Montero Lois.

Bonos químico-minerales y primeras materias para los mismos, clases extras.
MARGELINO MENÉNDEZ FAÑO
Riego de Agua, 22.—CORUÑA

VENTA DE BOTICA

Por tener que ausentarse su dueño, se vende la única que hay establecida en Villanueva de Lorenzana, partido de Mondoñedo.

Para precio y condiciones de venta, informarán en la misma botica.

Arriando Desde 1.º de Enero del año próximo, se arriendan los bajos y el cuarto piso de la casa núm. 6 de la calle de M. Becerra.
Informará el Sr. D. Martín E. Rúa y el Administrador de este periódico.

BELENOL

Antineurálgico sin rival

Diploma de Gran Premio, Medalla de Oro y Cruz Insignia en la Exposición Internacional de Barcelona de 1912

No existe nada mejor ni más rápido, para hacer desaparecer en pocos minutos toda clase de Dolores de Cabeza, Muelas, Dientes, Oídos, Menstruales, etc.

Precio: 25 céntimos

Antos de venta: EN LUGO: Farmacia del Sr. Alonso Hortas, y Droguería de los Sres. Iglesias y C.ª

LUIS VINARDELL

Fábrica de Mosáicos Hidráulicos. Piedra y Mármol Artificial

ARTÍCULOS PARA LA CONSTRUCCIÓN, SANEAMIENTO Y ORNAMENTACIÓN

Despacho: Alcalá, 12, MADRID.—Teléfono, 1.153.
Fábrica: Calle de Narciso Serra, 6 (Pacífico). Teléfono, 880.



EL SEÑOR

Don Pascual Izuel Domínguez

LICENCIADO EN DERECHO

falleció en Jaca el día 15 a los 27 años de edad

RECIBIENDO TODOS LOS SACRAMENTOS Y LA BENDICIÓN APOSTÓLICA

R. I. P.

Sus desconsolados tíos D.ª Pilar Domínguez y Don Germán Pérez,

Participan a sus amigos tan sensible pór-dida y les ruegan se dignen asistir a los funerales que por su eterno descanso se celebrarán el día 24 en la iglesia parroquial de Santiago a las once y media de la mañana; favor por el que quedarán muy reconocidos, anticipando expresivas gracias.

Lugo, 23 de octubre de 1912.

Los Excmos. y Revdmos. Sres. Arzobispos y Obispos de Toledo, Zaragoza, Jaca, Lugo, Pamplona y Barcelona, se han dignado conceder indulgencias en la forma acostumbrada.

C. G. Trasatlantique

Vapores correos franceses a gran velocidad

Servicios directos desde el puerto de la Coruña

A la Habana y Veracruz el 23 de cada mes.

El 23 de Octubre el vapor LA CHMPAGNE.
El 7 de Noviembre el vapor ESPAGNE.
El 23 de Noviembre el vapor LA NAV. RRE.
El 23 de Diciembre el vapor ESPAGNE.

A la Habana, Nueva Orleans y San Francisco de California el 22 de cada mes.

El 22 de Octubre el vapor MEXICO.
El 22 de Noviembre el vapor CALIFORNIE.
El 22 de Diciembre el vapor LOUISIANE.

A Puerto Rico y Santiago de Cuba cada cuatro domingos.

El 3 de Noviembre el vapor QUEBEC.
El 1 de Diciembre el vapor MONTREAL.
El 29 de Diciembre el vapor QUEBEC

A New York

El 24 de Octubre el vapor CALIFORNIE.
El 9 de Noviembre el vapor SAINT LAURENT.
El 6 de Diciembre el vapor HUDSON.

REGRESO:

A Burdeos

El 15 de Octubre el vapor QUEBEC.

A Paris, con billete de ferrocarril desde Saint-Nazaire

El 24 de Octubre el vapor ESPAGNE.

Admiten pasajeros de 1.ª, 2.ª, 3.ª preferencia, 3.ª ordinaria y carga. Todos los vapores admiten pasajeros de primera, segunda y tercera clase, que deben presentarse en la Agencia de la Compañía dos días antes de la salida, avisando de antemano para reservarse cabida. Para informes de pasaje y carga:

Nicandro Fariña.-LA CORUÑA

Compañía del Pacifico

VAPORES CORREOS INGLESES

Salidas de LA CORUÑA cada dos lunes, y de VIGO al día siguiente para Rio Janeiro, Montevideo, Buenos Aires, Punta Arenas, Valparaiso y otros puertos del Pacifico hasta El Callao. Proximas salidas:

Table with columns: Salida de La Coruña, Salida de Vigo. Rows include Vapor Oravia, Oronsa, Oriana, Orissa, Ortega with dates.

Todos de gran tonelaje y de dos hélices. Admiten pasajeros de 1.ª, 2.ª y 3.ª clase. La conducción a bordo en lanchas de vapor de los pasajeros y de sus equipajes, es por cuenta de la Compañía. Tienen alumbrado eléctrico en todos los departamentos, salones para señoras, fumadores, bibliotecas, cuartos de baño, cámaras frigoríficas, banda de música y todos los adelantos. Para el servicio de pasajeros de tercera clase se embarcan en La Coruña y Vigo camareros y cocineros españoles y las comidas son condimentadas al estilo del país. Agentes generales de la Compañía.

SOBRINOS DE JOSÉ PASTOR

Dirección en La Coruña: Plaza María Pita, n.º 19. Dirección en Vigo: Volazquez Moreno, n.º 4

COMPAÑIAS FRAMBURGUESAS

PUERTO DE LA CORUÑA

LINEAS DE VAPORES CORREOS RÁPIDOS

Pasajes de 1.ª, 2.ª, 3.ª preferente y 3.ª clases

Servicio de SUD AMÉRICA

Proximas salidas para RIO JANEIRO, MONTEVIDEO Y BUENOS AIRES

Table with columns: Date, Service. Rows include 15 de Octubre Correo ENTRETIOS, 16 de id. Rápido KOENIG WILHELM II, 3 de Noviembre Rápido CAP FINISTERRE, 9 de id. Rápido BAHIA BLANCA, 16 de id. Correo SAN NICOLÁS, 17 de id. Rápido CAP ARCONA

Servicio de CUBA Y MÉXICO

Proximas salidas para LA HABANA, VERACRUZ Y TAMPICO

Table with columns: Date, Service. Rows include 13 de Octubre Correo SPREEWALD, 21 de id. Rápido KROMPRINCESSIN CECILIE, 4 de Noviembre Rápido CORCOVADO, 21 de id. Rápido FUERST BISMARCK

Dada la reputación de estos magníficos vapores, se recomienda pedir cabida con la posible anticipación.

Dirigirse para informes a los Agentes generales en la Coruña,

EDUARDO DEL RIO Y C.ª, Cantón pequeño, 9 y 10 LA CORUÑA

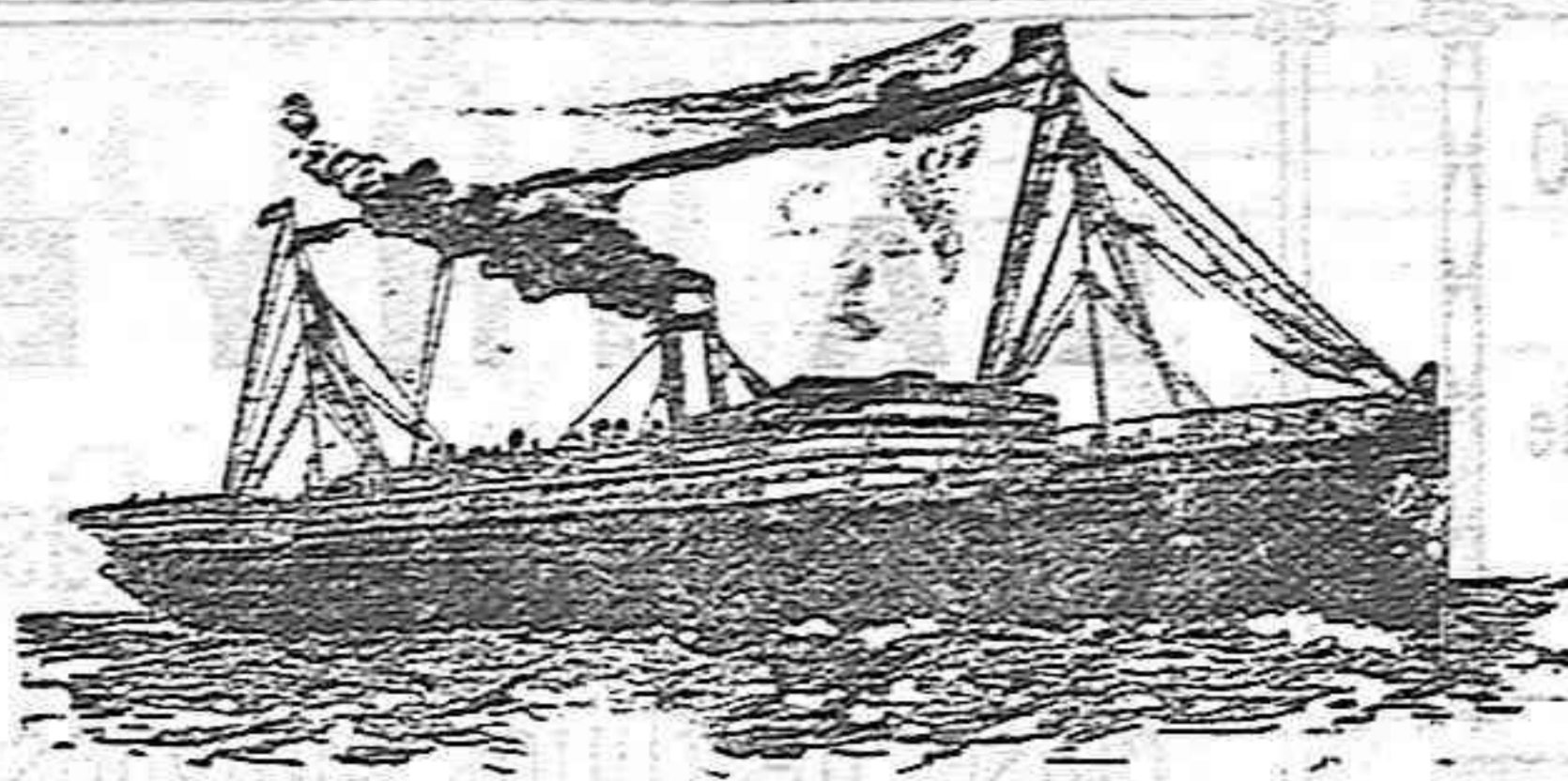

Lloyd Real Holandés

Compañía de vapores correos

AL BRASIL Y RIO DE LA PLATA

Proximas salidas de la CORUÑA para BRASIL, MONTEVIDEO Y BUENOS AIRES

Vapor rápido FISIA, el 19 de Octubre

Admiten pasajeros de 1.ª, 2.ª y 3.ª clase. Provisos de telegrafía sin hilos (sistema Marconi) y de las más modernas instalaciones. Los pasajeros deben presentarse provistos de los documentos que exigen las disposiciones vigentes con DOS DIAS DE ANTICIPACION. El Consignatario, D. RAIMUNDO MOLINA, Marina, 22, la Coruña Representante general de la Compañía en España.

Cuartilla de cotizaciones

LA BOLSA

Madrid 21-20'30.

Table of market quotations for bonds (Fondos públicos), stocks (Acciones), and exchange rates (Cambios).

NUESTROS MERCADOS.

ÚLTIMOS PRECIOS

Table of market prices for various commodities like wheat, corn, beans, and wine.

Tablajerías de Lugo

Precios corrientes de carne de ternera; Sin hueso, medio kilo, 1'25; rosbif, 1'20; pierna con hueso, 1; lomo alto, 1; espaldilla, 0'90; falda, pecho y aguja, 0'70.

Octubre, 23, 1912.

Compañía Anglo-Argentina y Koudler Line (reunidas)

Vapores rápidos a Montevideo y Buenos Aires provistos de los hélices y telegrafía sin hilos. Proximas salidas de La Coruña para Montevideo y Buenos Aires: El día 17 de octubre, el vapor

EL URUGUAYO

PRECIO DEL PASAJE: 146'10 PESETAS. Para informes: Agencia general en La Coruña.

Viuda de H. Hervada, Real, 14

CAFÉ MODERNO

Tome V. café del Moderno y se convencerá de su excelente calidad.

Plaza de la Constitución, núm. 9

LUGO

NELSON-LINE

Vapores rápidos al Río de la Plata

Salidas quincenales fijas para Montevideo y Buenos Aires

Autorizada por la Dirección general de Comunicaciones de España para la conducción de correspondencia.

Proximas salidas de la Coruña y Vigo, para Montevideo y Buenos Aires.

Table showing ship names (Highland Brae, Highland Rover, Highland Piper) and departure dates for Coruña and Vigo.

Precio del pasaje en 1.ª clase, 18 libras

Precio del pasaje en 2.ª clase, 12 libras

Precio del pasaje en 3.ª clase, 176'10 pesetas

(más los impuestos)—(INCLUIDO IMPUESTOS DE TRANSPORTE)

Subvite de 2.000 toneladas y 15 millas de mar, aseguran el viaje en diez y ocho días.

Estos vapores admiten también pasaje de primera y segunda clase, garantizando un buen trato. Llevar a bordo cocineros y camareros españoles.

Los pasajeros deberán presentarse la víspera de salida para retirar los billetes.

Nota.—Las salidas de estos vapores son fijas el día anunciado.

Para informes y carga pueden dirigirse, en Vigo, a D. V. M. ESCALERA, y en la Coruña, a D. NICAN LRO FARINA.



Compañía de Seguros Reunidos

Capital social: 12.000.000 de pesetas efectivas

COMPLETAMENTE DESEMBOLSADO

Agencias en todas las provincias de España, Francia y Portugal

47 AÑOS DE EXISTENCIA

Seguros sobre la Vida.—Seguros contra Incendios

Esta gran compañía nacional ha satisfecho por sus miembros de incendios la considerable suma de

Pesetas 150.811.122'19 céntimos

Subdirector en la provincia de Lugo: VICENTE CA-NOURA, calle de Manuel Becerra, 6, principal.—LUGO.

LA CATALANA

Sociedad española de seguros contra incendios, a prima fija

FUNDADA EN 1865

(Acordada su inscripción en el Registro de Empresas autorizadas por Real orden del Ministerio de Fomento de fecha 8 de Julio de 1909)

GARANTÍAS

Table showing financial guarantees: CAPITAL SOCIAL (5,000,000), RESERVAS (Estatutaria, Técnicas y de garantía), PRIMAS ANUALES DEL ÚLTIMO EJERCICIO, SINIESTROS SATISFECHOS.

Domicilio social:

BARCELONA.—Rambal de Cataluña 15 y Cortes 624

Autorizada la publicación por la Inspección de Seguros en 14 de Marzo de 1911.

Sub-Comisión principal en Galicia: ALFREDO DE LA FUENTE Riego de Agua 19 al 23.—LA CORUÑA

Agente en Lugo: DON ROBERTO PEDROSA PÉREZ

Representaciones y Agencias en toda la Región gallega

Si va usted a la Coruña,

VAYA A VISITAR EL BAZAR INGLÉS

No compre GORRA sino allí, que las hay preciosísimas, impecables, de rico género y elegante corte inglés, por 2 pesetas; no compre ZAPATOS sino allí, que los hay del modelo, clase y precio que usted quiere, desde 5 pesetas, todo suela; no compre SOMBRERO de paja, ya que allí los hay inmejorables y más baratos que en ningún otro establecimiento: a 3 pesetas.

¿De lo demás? Cuanto usted quiera en bisutería, en juguetes, en quincalla, en baulería... en lo que usted pueda imaginarse.

EL BAZAR INGLÉS, ¿sabe? en la Calle Real, 98

EL PROGRESO

DIARIO POLÍTICO Y DE INFORMACIÓN

SE PUBLICA TODOS LOS DÍAS

Redacción, Administración e Imprenta de "EL PROGRESO"—Calle de Manuel Becerra, número 6.—LUGO

Table of subscription prices: Lugo, un mes (4 pesetas), Fuera, un trimestre (12), Idem, un año (48), Extranjero (8).

ADVERTENCIAS

Anuncios y reclamos a precios convencionales. La correspondencia al Administrador No se devuelven los originales.