Logroño.--Año XXIV.--Número 7.277

LA RIOJA

DIARIO IMPARCIAL

FUNDADO POR DON FACUNDO M. ZAPORTA

Sábado, 1.º de junio de 1912

PRECIOS DE SUSCRIPCION

EN LOGROÑO: una peseta al mes.
FUERA DE LA CAPITAL: trimestre adelantado, tres pesetas: Trimestre vencido ó por comisionado, tres pesetas veinticinco céntimos.
EXTRANJERO: Siete pesetas trimestre.

Anuncios á precios convencionales.
Comunicados, á una peseta línea

Número suelto, 5 céntimos.

REDACCIÓN, SAGASTA, 25, BAJOS
Administración, Portales, núm. 50, Librería
Apartado de Correos núm. 28

No se devuelven los originales, aunque no se inserten
No se admiten artículos que no procedan de los colaboradores ya designados.
Se considerará que continúa suscripto al periódico todo abonado que no devuelva á la Administración sus números después de terminada la suscripción

Número atrasado, 10 céntimos

GOBIERNO CIVIL DE LA PROVINCIA DE LOGROÑO
Franqueo concertado

El Banco Riojano abona: á las cuentas corrientes disponibles á la vista, 2 %; imposiciones á 6 meses 3 %; íd á 12 íd. 3 1/2 — interés anual. A mayor plazo, interés convencional.
CAJA DE AHORROS 3 por 100

- CLINICA PEREDA -
bajo la dirección del Dr. Enciso Briñas, médico oculista, exalumno de las clínicas de Burdeos y Pau, — Penitencia, 18, entº

Dr. Múgica ESPECIALISTA del Instituto Rubio Cirugía y matriz
Consulta de 11 á 1 y de 3 á 5. S. Blas 2 pral

V. Infante ESPECIALISTA en garganta, nariz y oídos. Consulta de 11 á 12 y de 2 á 4.—Bretón Herreros, núm. 12.

Dr. M. Aldaz ESPECIALISTA GABINETE Médico quirúrgico y de operaciones. Cirugía general. Organos genito-urinarios y matriz.—
Consulta diaria. Delicias, 8, entresuelo.

Enfermedades de los ojos
F. A. CHAVARRIA, Médico oculista de las clínicas de París.
Consulta diaria de 10 á 12.—Gratis á los pobres, los martes, jueves y sábados de 3 á 4.—Cuatro Esquinas, 7, Calahorra.

N. Armesto SASTRE Corta á la última moda inglesa ó parisién

MUEBLES LA EXPOSICIÓN Antonio Anta
Mercado, 136, frente al Ayuntamº

La fábrica de harinas
«La Trinidad», por cilindros y plansichter sistema Daverio más moderna hasta hoy conocida, es la instalada en Arnedo, propiedad de don Santiago Ruiz de la Torre «El Jabonero». Probad las harinas elaboradas por dicha fábrica y os convenceréis.

RAYOS X CONSULTA MÉDICA á cargo de dos doctores
Electroterapia. Radioterapia, operaciones
Los lunes, gratis á los pobres.
Mártires, 9, CALAHORRA

Gastrónomos
Llegaréis á la dispepsia y tal vez á la congestión si, después de las comidas, no tomáis el ESTOMACAL CESAR.

DESDE MADRID

La política

Las sesiones de las Cámaras discurren sin que consigan despertar interés en el público; á veces salta un chispazo en el Congreso (el Senado no consigue salir de su estupor) y parece que va á entrar en el ánimo del público, pero en seguida volvemos á la indiferencia.

La cuestión de los suplicatorios hubiera sido motivo antaño poco menos que de un motín. Ahora apenas se habla de ello.

Lo del juego ha despertado mayor interés, acaso porque hay muchas personas interesadas en ello, y al oir eso de reglamentar han aguzado el oído, sobre todo los que creen que reglamentar es poner á sus órdenes la Guardia civil para que puedan desplumar al prójimo sin temor á que un baratero les dé un disgusto.

Realmente el señor La Cierva reglamentó el juego al dar aquella real orden diciendo que se permitiera jugar en los grandes casinos y no en los demás sitios. Pero lo malo es que con reales órdenes y sin ellas el juego es delito mientras figure en el Código, y los delitos no pueden ser permitidos.

Pero, en fin, pasará la ola y los juegos prohibidos no serán prohibidos, y los delitos no llegarán á conocimiento de fiscales, jueces ni policías.

Entre tanto ha habido una sesión movida en el Congreso.

*

Ha circulado la noticia de existir gran revuelo entre los altos funcionarios técnicos de distintos ramos.

La noticia es exacta.

Parece que el partido liberal tiene el propósito de hacer una renovación de todo el antiguo personal técnico, substituyéndolo con gente de la mayoría.

Para la Dirección de la Deuda, por ejemplo, que está desempeñada desde hace muchísimo tiempo por don Zenón del Alizal, próximo á la edad de la jubilación, figura en cartera don Leopoldo Serrano, sobrino del difunto general López Domínguez, y al cual se ha convenido en dar un cargo inamovible; para la Intervención del Estado en la Arrendataria de Tabacos, que usufructúa el señor Tudela, hay tres aspirantes, que son dos hijos de ministro y otro de un ex-ministro.

De otras dos Direcciones de Hacienda se habla también mucho, y para otra técnica de Fomento se ha dado el nombre de un exdirector general.

En resumen: que, si hay tiempo para ello, casi todos los puestos vitalicios quedarán cubiertos por jóvenes liberales que no pasen de cuarenta años.

¡Es una esperanza para los jefes técnicos que figuran á la cabeza de los escalafones!

¡Y para el otro partido de turno no digamos!

*

Soplan de Marruecos aires de guerra. A poco que las kabilas se encorajinen y persistan en su actitud, la predicción del cronista se verá, desgraciadamente, confirmada. Este verano habrá grandes sucesos en el Imperio marroquí.

Y no es lo grave que tengamos que enviar allí tropas en gordo. Lo malo será que en España no imitamos la conducta de los franceses, decididos á terminar antes del invierno, y de un modo definitivo, la pacificación.

No descansaremos durante el verano, no. Las imperiosas vacaciones del estío van resultando cosa insoportable.

*

Persiste Canalejas en aprobar los presupuestos antes del verano. Dicen que no los conjuncionistas. En julio y agosto las Cortes no podrán permanecer abiertas de ningún modo.

Si el calor no ahuyenta á los padres de la Patria y obliga á ceder á los intransigentes, el Gobierno no tendrá más remedio que dar un cerrojazo para atender á las contingencias marroquíes.

Al señor Canalejas le queda un gran recurso: declarar la permanente á 40 grados sobre 0 y sin quitar á los escaños la funda de terciopelo rojo.

Antes de llegar á una medida extrema, se acordará una fórmula.

Y acabaremos por que los presupuestos no se discuten ni á prisa ni despacio.

Pero se aprueban.

Sobre educación física higiénica

El por qué de los escritos.—La inmovilidad forzosa.—Efectos de la acomodación.—Resultados en la juventud.

Aunque ni remotamente estuviera en nuestro ánimo tomar la pluma para manchar cuartillas sobre las cuestiones que con poca dosis de conocimiento y mucha de buena voluntad nos proponemos desarrollar concisamente, bastaría la triste impresión que gravó en nuestro espíritu el resultado práctico del último reemplazo para que, sintiendo el cosquilleo del patriotismo, lo hiciéramos, ya que como dogma creemos que á todos y á cada uno cabe el estado agónico de España, y cada uno y todos tenemos el supremo deber de prestarnos á su redención y enaltecimiento.

Estimamos con Lluria y Guixé que hay que hacer hombres antes de hacer patria, y lanzas rotas en favor de tal doctrina serán nuestras pobres charlas impresas.

Al fin y al cabo nadie está obligado á dar más que lo que tiene, aunque sí lo esté, para cuanto pueda dar, cuando del bien común se trata.

Que los pechos siguen sin desarrollo; que los músculos continúan lánguidos; que no aparecen fuerzas de hombres, ni peso de hombres, ni alma de hombres, lo sentiremos, y siempre sobre el sentimiento justísimo nos quedará la satisfacción de haber cumplido con lo que juzgamos obligación, rindiendo á favor de la patria las insignificantes manifestaciones de nuestro corto intelecto.

. . . .

La vida supone movimiento, y siendo así será vital todo lo que á que ese movimiento exista contribuya.

Entre los suplicios, dice Lagrange, que la ingeniosa crueldad de los jueces inventó para un célebre asesino, fué el más doloroso de todos la inmovilidad forzosa. Un grabado de la época representa al condenado sobre un lecho, en el que, fuertemente agarrotado, se le tuvo desde el día del crimen hasta el de su ejecución, por temor á una tentativa de suicidio. Las piernas, los brazos y el tronco estaban sujetos por un sistema de correas que impedían el movimiento más ligero, y la cabeza encajada en una especie de molde de cuero, férreamente fijada, corría parejas respecto á cambio de posición con los brazos y las piernas y el tronco. Para los que fisguen tal cuadro, no será extraño el más profundo sentimiento de horror.

La necesidad del movimiento es, en efecto, una sensación tan penosa, tan violenta como el hambre ó la sed. Cuando no se satisface tal necesidad sobreviene un estado de inquietud general, de irritación, de excitación nerviosa, que al igual que el delirio de los alcohólicos se calma con el alcohol, cede con el movimiento, con el ejercicio.

Las bestias feroces enjauladas no cesan de dar vueltas alrededor de su jaula: ¿quién no recuerda esto si ha visitado una casa de fieras?

Los animales domésticos que han estado encerrados mucho tiempo, demuestran bien, en cuanto libres se ven, la necesidad de gastar en forcejeos violentos el influjo nervioso acumulado que mantenía á todos sus miembros en una tensión dolorosa: ¿quién no ha visto los triscamientos, los saltos burdos, las locas carreras de las bestias de labor retenidas algún tiempo en sus establos?

Pero en todas las especies, y sobre todo en la especie humana, los individuos que manifiestan más apremiante necesidad de moverse son los jóvenes, y si lo indica su modo de ser en esa forma urgente, regateárselo sería verdadero atentado vital.

El suplicio de la inmovilidad tan doloroso en los comienzos, concluye por atenuarse poco á poco, gracias á la acomodación.

El pájaro que ha nacido libre y que es hecho prisionero, no puede acostumbrarse á la inmovilidad forzosa; el que ha nacido en jaula acepta, por el contrario, fácilmente, la privación de la libertad y la falta del ejercicio. Parece olvidarse de que tiene alas, y sin duda alguna no sabría servirse de ellas.

Abrid al canario la prisión en que se ha criado y lo veréis revolotear borracho y caer al fin en las garras del gato.

La acomodación no es un resultado de orden moral, solamente es efecto, sobre todo de una adaptación material de los órganos á los nuevos hábitos de vida. Mas la acomodación á la inmovilidad no puede observarse sino á costa de cierta degeneración de los órganos motores. A medida que el ser vivo se aclimata á la privación de movimiento, sus miembros se acomodan á esta disminución de ejercicio, por una disminución de fuerza.

Durante los primeros días en los que se aprisiona un miembro humano en un aparato que lo inmovilice, intolerables sufrimientos, debidos á la inacción forzosa, pondrá de relieve la aversión al quietismo.

Pasado algún tiempo, la quietud será menos penosa, y al fin, tras de unas semanas no experimentará ya el paciente ninguna de las pesarosas molestias del principio. Levantando en este momento el aparato se podrá notar que el miembro en cuestión estará disminuído de volumen, los músculos aparecerán blandos, la piel flácida, rígidas las articulaciones, la fuerza y la aptitud para funcionar disminuídas notabilísimamente.

Así que todo obstáculo persistente á la manifestación de la necesidad del ejercicio tienda á hacer menos viva esta necesidad y trueca al ser en menos suficiente para satisfacerla.

Hemos dicho que es en los jóvenes más preciso: veamos cómo nos aprestamos á procurársela. ¿Cómo? procurando imponerles hábitos en perpetua contradicción con sus instintos y sus necesidades.

Veámoslo. Entregado á su propio impulso, el niño se mueve sin cesar, salta, corre, trepa. Pero en las escuelas, en las familias mismas, debe constantemente «contenerse»; esa es la consigna, que casi lo reduce desde el punto de vista del ejercicio á la condición de animal enjaulado.

Bajo el pretexto de acostumbrarle á la disciplina, se le somete desde la más tierna edad á un sistema educativo que continuamente pone trabas á la explosión del instinto del movimiento; bajo la excusa de hacerlo «modoso» no se vacila en el paterno hogar, en que se esté quieto; y ha de comportarse en las clases, en sus marchas en fila, silenciosas, y en sus horas de familia, con arreglo á la más cuidadosa inmovilidad.

Merced á la «acomodación» acepta al fin, por regla general, la sujetante disciplina; ya no le es gracias á ella, obra titánica permanecer mudo, seguir como guarda-cantón; al contrario, es deleite, y deleite deseable, el régimen que en sus albores tanto le molestó, mas no sin perjuicio ha llegado á conseguir tal cambio: ha perdido, ¿sabéis el qué?.. el gusto por el ejercicio, y, lo que es más, la disposición para él; abridle la jaula de par en par, veréis ¡oh dolor! que las alas no son alas, ¡es el canario borracho que cae al fin en las garras del gato, garras que son el acobardamiento, que son la ineptitud, porque son la inutilidad por falta del debido desarrollo!

No sabemos el valor que tenga, bajo el punto de vista pedagógico, la aplicación de reglas que lleven al quietismo, é ignoramos la valía de ellas en la educación familiar; pero desde el punto de vista higiénico nada hay que pueda producir efectos más perniciosos que las severas disciplinas que combaten á cada instante la necesidad de movimiento, que suprimen el ardor juvenil, verdadera salvaguardia de la salud.

J. M. ZAPATERO.

29-5-1912.

Francia en Marruecos

Sin noticias de Lyautey.—Pesimismos.—¿Qué ha pasado en Fez?—Informaciones alarmantes.—Lo que se espera.

Sigue impresionando profundamente la falta de noticias del general Lyautey.

El último despacho de éste, anterior al combate librado últimamente en Fez, consigna que la población está cercada por los rebeldes y que es imposible salir de la plaza.

La alarma es grandísima en todas partes.

En los centros de París no ocultan su inquietud por lo que haya podido ocurrir en Fez, y que se sabe confusamente por las informaciones enviadas de Tánger, que no pueden ser más pesimistas.

En efecto, estas informaciones consignan que en los primeros momentos del combate los franceses tuvieron más de 200 bajas y que consiguieron apoderarse de una parte de la ciudad.

Sobre el final del combate nada se dice.

Se confía, no obstante, en que Lyautey pueda resistir al abrigo de la plaza hasta recibir refuerzos que le permitan atacar en campo abierto á la harka.

La intención de los berberiscos es, á lo que parece, encerrar en la plaza á los diversos destacamentos que ocupaban posiciones avanzadas, lo cual lograron, como antes habían conseguido hacer replegarse á las guarniciones de los puntos de etapa de la ruta Fez Mequinez, y que estaban constituídas por un batallón y dos baterías de montaña.

Dichas fuerzas tuvieron que abandonar las provisiones que custodiaban.

Encerradas en la plaza las tropas de la línea exterior, los berberiscos han ocupado las casas y jardines próximos á las murallas, abriendo numerosas trincheras que les permiten tirotear á los centinelas, haciendo efectivo el asedio de la plaza, confiando en que el hambre obligará á los franceses á salir á pelear á pecho descubierto.

La noticia de que el estandarte sagrado, enseña de la guerra santa, está en poder de los harkeños, se ha considerado en las demás tribus como claro indicio de la voluntad de Alá, y ha traído á la harka numerosos contingentes de todas partes.

Dentro de Fez, según estas noticias, que proceden de fuente indígena, lo ocurrido con el estandarte sagrado aumenta la excitación entre los elementos indígenas. Muchos moros saltan la muralla para unirse á los sitiadores, y si no se ha renovado la revolución en las calles débese á que los indígenas carecen de armas, por haberlas recogido casi todas los franceses al dominar la pasada insurrección.

Contribuye á mantener latente la rebeldía en los facis el hecho de que los franceses destruyeran á cañonazos, en la noche del 25 al 26, gran parte de las mezquitas de Muley Dris, Bab Guisa y Audchu, lo cual consideran como una profanación tremenda, merecedora de terrible castigo.

Comunican de Fez con fecha del 28 que las tribus de Uled, Djemaa, Cherarda y otras inmediatas á la ciudad que hasta ahora se habían mantenido neutrales, secundaron el movimiento revolucionario.

Los nuevos refuerzos recibidos por la harka son importantísimos.

La situación sigue siendo cada vez más grave. La columna francesa que había salido para dispersar á los rebeldes de Beni Uarain y Riata tuvo que refugiarse dentro de las murallas, ante la superioridad del enemigo. Entonces fué cuando los Beni Urain penetraron en la mezquita de Muley Driss, apoderándose de la bandera de este santo veneradísimo, cuya reliquia pasean triunfante, levantando en masa todas las kabilas.

Fez se halla actualmente sitiado por numerosos contingentes rebeldes, que están envalentonados ante las escasas fuerzas de los franceses, los cuales se ven obligados á mantenerse en actitud defensiva.

Los rebeldes envían emisarios invitando á la población indígena de Fez á secundar el movimiento antifrancés, prometiendo respetar las propiedades.

Las pérdidas sufridas por los franceses hasta ahora son considerables, calculándose que pasan los muertos de 100 y los heridos de 300.

Por otra parte, en el Sur del imperio cunde la rebelión, pues el nuevo sultán Muley Hiba es proclamado en toda aquella región, temiéndose que ocurran disturbios sangrientos.

EL SUCESO DE AYER

Tres obreros heridos

A las dos y cuarto de la tarde de ayer circuló por la capital la noticia de que en una obra que se está ejecutando en el interior de la casa donde está establecida la posada del Carmen, sita en la calle del Marqués de Vallejo, había ocurrido un grave accidente, del que habían sido víctimas dos obreros y el contratista de la obra, Ricardo Pérez.

Nos trasladamos inmediatamente al lugar del suceso, del que ya habían sido retirados los heridos, siendo conducido el más grave de ellos al Hospital, en una camilla de la Cruz Roja, por individuos pertenecientes á la Institución.

En la caja de la escalera de la mencionada casa se estaban haciendo las obras preparatorias para proceder al blanqueo y pintura de la misma, y al efecto habían sido colocados andamios con el fin de que pudieran trabajar los obreros.

Consistían los andamios en tablones apoyados sobre travesaños de madera.

A la hora dicha se hallaban en uno de estos andamios los obreros Daniel Lalinde y José López, ocupados en su trabajo.

Al mismo andamio subió con objeto de revisar la obra el contratista ó maestro Ricardo Pérez, y cargando el peso de los tres individuos sobre uno de los tablones, éste gravitó fuertemente sobre uno de los travesaños, que no era todo lo fuerte que debía ser, y, no pudiendo resistir tal acción, se tronchó por la mitad, cayendo los mencionados sujetos desde andamio al último tramo de la escalera, de bastante altura.

Al estrépito que produjo la caída y voces de socorro de los lesionados acudieron precipitadamente individuos de la casa y personas que se hallaban en las inmediaciones, prestando los primeros auxilios á los heridos.

Desde luego se vió que el herido de más consideración era José López, pues en la caída había tropezado su cuerpo con la barandilla de la escalera, clavándose el adorno final de una de las bolas de metal que suelen colocarse en dichos pasamanos, algo más abajo de la cadera derecha, arrojando por la herida enorme cantidad de sangre. De primera intención fué asistido en la farmacia del señor Echevarría, y después, como ya decimos, fué conducido al hospital en una camilla, apreciándole una extensa herida en la región glútea derecha, que interesa algo el hueso innominado, y además otra herida en la región frontal en la que fué preciso darle dos puntos de sutura. Quedó haciendo número en el benéfico establecimiento.

Este obrero, que tiene 27 años, y es casado, se quejaba de grandes dolores cuando le visitamos en el hospital.

Por su pie fué al benéfico establecimiento el otro lesionado Daniel Lalinde, de 20 años, soltero, siendo curado de una herida en las proximidades de la sien derecha. Marchó á su domicilio.

El contratista de la obra Ricardo Pérez no fué al hospital á ser curado, pués en la caída no sufrió más que pequeñas erosiones en la pierna derecha.

Dicho contratista no tenía á sus obreros asegurados en ninguna Compañía.

El Juzgado instruye las diligencias oportunas.

CARTA ABIERTA

A don Marcelino Ramírez,
Logroño,

Muy señor nuestro:

Perdónenos que, por vez primera—y por nosotros que sea la última nos dirijamos á usted en esta forma, pues ni personal ni profesionalmente tenemos el honor de conocerle, y además es justo que la defensa aparezca en el mismo sitio donde se ha lanzado el ataque, si bien seamos los primeros en lamentar que haya tenido usted el mal gusto de *exhibirse* para tratar asuntos profesionales en un periódico que, aun siendo tan ilustrado y digno como La Rioja, no pertenece á la clase ni creemos represente á ninguna Academia, Congreso ó Corporación análoga, verdadero palenque de los hombres de ciencia donde, según usted dice, suele llevar sus trabajos de investigación, favorablemente juzgados todos ellos, según lo declara también en un arranque de excesiva modestia, por lo que no podemos menos de felicitarle efusivamente.

Y dicho esto á modo de preámbulo, y para que vea que también nosotros hacemos justicia á sus méritos, vamos á defendernos de las censuras que nos dirige en su malhumorado artículo de fecha 16 del corriente, como organizadores del segundo Congreso español-internacional de la Tuberculosis que ha de celebrarse en esta ciudad en la primera quincena del próximo mes de septiembre.

En el primer párrafo de su escrito dice usted que *nace muerto* este Congreso, atribuyéndolo á varias causas, entre las que figuran principalmente la falta de dinero, el haber prescindido de los hombres y colectividades más autorizadas en la especialidad tisiógena, y la preponderante influencia que en él ejerce quien está incapacitado hasta para intervenir en el mismo.

Respecto al primer extremo debemos tranquilizar al Sr. Ramírez (D. Marcelino) y á los que como él piensan, pues este Comité tiene su presupuesto de gastos cubierto con creces, merced á las subvenciones y donativos del Gobierno de S. M., del excelentísimo Ayuntamiento, de la excelentísima Diputación y Sociedades locales, sin contar con las cuotas de inscripción recaudadas y por recaudar de centenares de congresistas hispano-americanos que, mal que pese al señor Ramírez (don Marcelino) y á los pocos que como él piensan, han prometido honrarnos con su presencia.

En cuanto al segundo extremo, ó sea el de haber nosotros prescindido de los hombres más autorizados en la especialidad tisiógena, ha de permitirnos el señor Ramírez que le digamos falta á la verdad.

En nuestros libros de actas, á disposición de todos los que quieran examinarlos, constan las repetidas cartas y circulares dirigidas *á todos*, absolutamente á todos los tisiólogos conocidos en España, invitándoles á que colaboren en nuestra obra y nos ayuden á realizar la magna y atrevida empresa—para nosotros al menos—de organización de este Congreso, sin otros títulos por nuestra parte que el amor á la Ciencia y á la ciudad en que vivimos, á la que ansiamos ver á la cabeza de los pueblos cultos y civilizados.

El que no acuda á nuestro llamamiento fraternal será porque no puede ó porque no quiere lo que nosotros queremos por encima de todo.

Pero conste ahora y siempre, que no ha habido omisiones de ningún género; que se ha invitado á todo el que directa ó indirectamente se dedica al estudio del problema médico-social de la Tuberculosis, sea ó no sea eminencia, tenga ó no personalidad, y buena prueba de ello es que hasta de usted, señor Ramírez, nos hemos acordado, á pesar de sernos personal y profesionalmente desconocido.

No contestaremos al último extremo en el que con pasión y mal gusto se alude á un distinguido compañero y eminente tisiólogo, que está muy por encima de esos ataques, á los que seguramente ha de responder cumplidamente en el periódico, en el libro, en las Academias y Congresos de sabios que es donde deba acudir también el señor Ramírez (don Marcelino) á contender con sus compañeros en noble torneo, y no donde lo hace con notoria inoportunidad y sobra de pasión, que suele ser siempre compañera inseparable de la vanidad y el fanatismo.

Ofuscado tiene que estar el señor Ramírez cuando habla del reglamento y atribuye á un presidente de sección, colega suyo (Sección de Veterinaria), apreciaciones que no ha hecho, al menos en la forma que indica el señor Ramírez.

Apelamos al testimonio de dicho presidente, que lo es el digno inspector provincial de Higiene pecuaria señor Luque, quien, contestando á una carta particular de su compañero, en la que éste se quejaba de algunas deficiencias del programa en la Sección de Veterinaria, decía que, en efecto, las había, pero que creían haber propuesto temas de mucha importancia aunque no figurasen en él los que, por lo visto, hubieran sido más del agrado del señor Ramírez.

El Comité local ejecutivo ha dejado en amplia libertad al presidente y vocales de cada sección para elegir temas y ponencias á ellos encomendados, y si el señor Ramírez tiene que hacer observaciones y mostrar discrepancias de criterio con sus compañeros de profesión diríjase á éstos, que serán en todo caso los responsales, y no involucre los asuntos, ni menos hable de desalientos que en el seno de este Comité nunca se han sentido, á pesar de la guerra solapada que le han hecho desde un principio ciertos elementos que no deben ser desconocidos para el señor Ramírez, y que, afortunadamente en esta ocasión constituyen una exigua minoría.

Evidente es que con la enérgica y radical determinación de su absoluto retraimiento perderá el Congreso aquella vigorosa nota de modernismo que sus notables trabajos le hubieran impreso; pero, esto no obstante, no dude el señor Ramírez que el éxito del Congreso está asegurado bajo todos sus aspectos, toda vez que si su nombre, á pesar de figurar en el programa, no apareciese en el de congresistas adheridos, aun podrán darle un poco de brillo é importancia algunos otros nombres conocidos y prestigiosos como son los de Ferrán, Carracido, Rodríguez Méndez, García Yécora, Gimeno, Galán, Castro y Valero, Martínez Vargas, Xeraltó, Royo Villanova, Codina, Espinosa y Capo, Pulido, Martín Salazar, Bejarano, Ortega Morejón, Azúa, Isla, Iranzo, Tamayo, Gil Casares, Liceaga, Valdés y tantos otros de la misma talla que han prometido honrar este Congreso, que ha de poner á gran altura el nivel intelectual de la España-Médica, otorgando á esta ciudad el inmerecido honor de albergar y agasajar, siquiera sea por breves días, á tan ilustres y esclarecidos huéspedes.

El Comité local de Organización

San Sebastián, 28 de mayo de 1912.

EXÀMENES

EN EL INSTITUTO

CUADRO DE HONOR

Caligrafía.—Luis Nájera.
Nociones de Aritmética y Geometría.—Luis Nájera, Jesús Santos y Rafael Díez.
Geometría.—José María Ruiz Galarreta y Rafael Urbina
Preceptiva y Composición.—José López de Baró, Emiliano Tobías, Valentín Martínez y José Royo.
Psicología y Lógica.—José Oñate.
Historia general de la Literatura.—José Oñate.
Etica y Rudimentos de Derecho.—Agapito del Valle, Antonio Gutiérrez, Donato Hernández, Severiano Bastamante, Roberto Olagüenaga.

Escuela de Artes y Oficios

Mediante el correspondiente exámen han sido designados para premio los alumnos siguientes.
Aritmética y Geometría.— Domingo López Gil, Isidoro Trevijano, Tomás Fernández y Marcelino Sáez Bermejo.
Dibujo Lineal.—Luis Rioja y Florencio Marrodán, en el primer grupo; Julio Jorcano, Miguel García, Francisco Gómez y Arturo Bermudo en el segundo.
Dibujo Artístico.—Angel Luezas y Miguel Alvarez, en el primer grupo, Luis San Martín y Rafael G. de León, en el segundo, y Angel Mínguez y Antonio G. de León, en el tercero.
Modelado y Vaciado.—Antonio Elizondo en el primer grupo, y Lorenzo Valle en el segundo.

DE ARTE

El fracaso de una Exposición

Los maestros

Lo primero que se advierte, recorriendo las estancias de la Exposición de Bellas Artes celebrada últimamente en Madrid llenas de cuadros, es la casi total ausencia de los grandes maestros. De Zuloaga no hay más que trasuntos pintados por mal aconsejados y ruines discípulos. La pintura extravagante, pero siempre bella, seductora y fuerte, sigue fugitiva de España. Sorolla no ha enviado tampoco una sola pincelada. Pradilla, el viejo Pradilla, enfurruñado, hirsuto, como siempre, ha tenido un mohín de cólera cuando le han hablado de acudir á la Exposición. Villegas tampoco ha mandado nada. Y así, Benedito, y Sotomayor, que acude, cicatero, con una obra sin pretensiones, y Anselmo Miquel Nieto, este refinado artista, desdeñoso, esquivo al favor oficial.

Y esto es lamentable. Acusa un gran desprecio ó una gran soberbia, ambas vituperables y aciagas. Indica un profundo desdén ó una falta de confianza en el jurado, que son la prueba, en todo caso, de una gran decadencia. Un poco más y será preciso no celebrar Exposiciones para que no signifiquen la selección al revés de nuestros artistas mediocres, mendicantes.

Otros maestros

Han acudido, sí, algunos pintores ya consagrados. Ahí están Moreno Carbonero, Muñoz de Grain, López Mezquita, Rusiñol, Chicharro, Hermoso, Romero de Torres, Pinazo y algunos más... Pero fuera del grande, del magnífico Santiago Rusiñol, y de Hermoso, como siempre, ingenuo, con esa pintura suya, tan sana y tan sincera, ¡qué mezquinos alardes todos estos!

Moreno Carbonero tráenos unos retratos vulgarotes, bien pintados, pero vulgarotes, sin alma. Muñoz de Grain, nos deslumbra con un cuadro que podría ser admirable y es ridículo. Titúlase «Fidelidad»... Un cazador extraviado en la Sierra ha sido destrozado por los lobos. Su perro, un enorme fiero mastín de ojos centelleantes y férrea carlanca sigue aún defendiendo el cuerpo destrozado. Hasta hay unas cumbres llenas de nieve y de sol. Y estas cumbres son un prodigio de pintura, una exaltación artística enorme; pero esos lobos, ese cazador y ese perro, agrios, desentonados, parecen hechos para un frontis de barracón. Se ve que Muñoz de Grain empezó á pintar con gusto, con amor, por arriba. Cuando llegó abajo, su espíritu estaba cansado y su pulso, rendido. López Mezquita, este precoz fracasado, como todos los precoces, trae su eterno grupito familiar. Rusiñol, bello, sutilísimo, estupendo, lleno de alma y de melancolía. De Chicharro consignaré su desorientación. Hermoso pone una casucha campesina en el yermo con su alegre, retozona, castizamente pintada obra «En el berrocal». Romero de Torres en su «Consagración de la copla» y en sus retratos, lo de ayer, lo de anteayer, una pintura espiritual y graciosa, pero la misma siempre, con el mismo truco, unas caritas pálidas, unas manos de cera, unos vestidos en que languidece, muerto, el oro. Pinazo se ganará su medalla de honor, con unos cuadritos modestos.

La revelación

¿Se ha revelado alguien?; no. Don Elías Salaverría, en su «Procesión del Corpus», descuella como un gran pintor de tipos y costumbres, pero nada más. Le falta el sentimiento ó gusto de la originalidad y de la pureza. Don Javier Cortés, que nos ha interesado con su cuadro «Ex voto», es un hombre sesudo. La parte derecha del lienzo es un asombro de buena pintura. La parte izquierda es un asombro de ridiculez. ¿Qué le habrá sucedido á este pintor misterioso? Son dos pinturas distintas, separadas por un abismo. De un lado, rostros admirables, túnicas de obispo que parecen realidad, un gran ambiente de arte. Y en seguida, lo desmañado, lo inconcebible...

No hubo, en suma, ninguna revelación de pintor ni de escultor inusitado en esta Exposición lamentable.

¿Qué más?

Poco más. Algunos cuadros portugueses, honrados, seriamente hechos, pero sin grandeza; una bonita marina de Verdugo, algunos lienzos bizarros de los Zubiaurre, una bagatela azul de Fillol y, luego, cientos, miles de obras anodinas cuando están bien hechas, y mal hechas cuando tienen algún espíritu.

Resumen

Ya se han dado los premios. Y se dan con injusticia. Será cosa de pensar en suprimir estas Exposiciones que, si no llegan á ser afrenta, son demasiado insignificantes para costarle al país tanto dinero..

LUIS ANTON DEL OLMET.

Registro Civil

Incripciones verificadas ayer:
Nacimientos.—Ninguno.
Defunciones.—Félix Pascual Arroyaga, de Logroño, de 71 años, viudo (11 de junio, 7), y Pastor Martínez Medel, de Varea, de siete años (Varea.)
Matrimonios.—Ninguno.

DE AGRICULTURA

LOS PÁJAROS.—LOS INSECTOS

Los daños enormes causados por la filoxera y otros insectos son de todos conocidos; asimismo la inutilidad de ciertos insecticidas, que hacen al labrador que por no gastar dinero á bulto se cruce de brazos, mientras poco á poco se va destruyendo su cosecha por el aumento que él inconsciente va fomentando, porque ella se llena de malas semillas y pulgón, cabeza de trillo, cochylis, etc, mientras él se deleita en cazar pájaros y matar palomas; y es preciso se convenza de que éstos, sin gastar dinero, son el mejor insecticida que tienen los labradores, y para conocimiento de éstos transcribimos unos datos curiosos que recogió y publicó en *Vida Rural* el doctor Smith, los cuales se refieren precisamente al menos simpático para todos.

Dice: «el más calumniado es el gorrión, cuya glotonería se ha hecho típica y al que han dado y continúan dando en los pueblos una terrible caza. Una pareja de gorriones suele hacer tres crías, cuando más, al año, resultando, en suma, que la familia dentro de ese tiempo llega á quince individuos adultos, por término medio.

Ningún gorrión, aun gozando de toda la seguridad para él apetecible, llega en libertad á más larga vida que cinco años.

Por consiguiente, en ese tiempo la familia, continuando la progresión ascendente, habrá dado «95 000 individuos», los cuales, «manteniéndose exclusivamente de trigo», podrán comerse mil ochocientas setenta y ocho fanegas, ó sea que habrá costado el sostenimiento de esos pájaros 18 780 pesetas en los cinco años, á razón de 3 756 pesetas anuales.

Pero esto es suponiendo que haya trigo en el campo, que los pájaros se multipliquen en la proporción indicada y que no muera ninguno, ni los maten, ni haya aves de rapiña.

Como no hay trigo en el campo á disposición de los puntos más que en dos épocas, cuando se siembra y cuando se recoge, como la siembra, aun lloviendo, sólo ofrece grano comestible quince días, y como apenas pasa de otros quince los que tarda en segarse, pondremos mes y medio, por término anual, para la refracción de estos interesantes animalitos, y tendremos que sólo se habrán comido, en la misma proporción de individuos, de sanidad y de lenidad, unas 352 fanegas, á todo comer, cuyo coste es de 3 250 pesetas, ó sea 704 pesetas por año para 95 000 gorriones.

Veamos ahora los beneficios.

Por término medio, cada gorrión necesita una cantidad de insectos, larvas y demás animaluchos «enemigos de las cosechas», igual á quince gramos diarios, y teniendo en cuenta que de algunas larvas é insectos más perjudiciales se necesitan mil doscientos ejemplares para formar un gramo, hallaremos que cada gorrión se come al día 18 000 insectos dañinos, y el total de los 95.000 gorriones se zamparán en los cinco años nada menos que esta fabulosa cifra 1 710 000 000. ¡Mil setecientos diez millones de insectos!

La mayoría de estos insectos son bastantes á destruir por sí solos una espiga.

Calculando á 60 gramos cada una, tendremos ciento dos mil seiscientos millones de granos de trigo, los cuales suponen 120 705 fanegas ó 1.207'050 pesetas.

Si los gorriones se hubieran mantenido á trigo todo el año, hubieran gastado 18 780 pesetas. ¡No llega al 2 por 100 de la cifra anterior!

Pero como les gustan más los insectos y como sólo comen trigo á lo sumo mes y medio, haciéndonos un gasto de 3 520 pesetas, tenemos que nos ahorran 1 203 530 pesetas que valdría el trigo comido por los insectos. Los cuales, multiplicándose en una proporción enormemente mayor que los pájaros, son en cinco años tan incontables como las estrellas del cielo.

Según un sabio entomólogo, el insecto menos prolífico da mil quinientas larvas (refirámonos á los dañinos para la agricultura): de modo que á razón de este cálculo el progreso de aquellos mil setecientos diez millones de insectos sería: doce quintillones novecientos ocho mil ochocientos veinticinco cuatrillones y quinientos mil trillones.

Después de esto—dice—renunciamos á decir cuántas fanegas podrían comerse todos esos animalillos, porque nos tememos no habría trigo en el mundo para ellos.»

Conque... hay que devolver su fama á los gorriones. En verdad que la elocuencia de las cifras y de estos curiosos y aterradores datos predisponen el ánimo en favor de los gorriones hasta de sus más acérrimos enemigos, en particular si son labrador.

Por algo también sabemos que en Inglaterra se halla constituída una Liga ó Sociedad protectora de los «gorriones»; luego han estudiado sus ventajas.

Ha sido varias veces objeto de controversias el gorrión de si podía ó no ser útil á la agricultura.

No lo conocen bien los que le juzgan negativamente: sólo se fijan en que como otras especies afines es granívoro y hace consumo de trigo, sobre todo si tiene ocasión: no conocen tampoco las anteriores cifras.

¿Pero cuántas cosechas se han perdido por causa de estos y otros pájaros? Ninguna, seguramente; mas de cuántas calamidades nos habrán librado, así no hayamos notado quien directamente nos hizo el beneficio; porque es condición del hombre exagerar un pe-

(c) Ministerio de Cultura 2005

queño contratiempo que experimente, y mirar si se quiere con indiferencia un beneficio que nos sea prestado.

Los hay que dicen que el gorrión perjudica á la agricultura y hace disminuir nuestras cosechas: éstos no lo conocen ni nada de lo antes transcrito, pues para juzgar á tales seres es menester pesar en la balanza el perjuicio y el beneficio que pueden ocasionar, mirar á qué lado se inclina el fiel y resolver después.

Se le acusa de ser un ladrón de granos y es un verdadero «limpia campos», pues en la época de cría es incalculable el número de insectos, larvas, gusanos, etc., que destruye.

Muchas veces le vemos posado en los tallos de nuestras mieses apenas espigadas y en busca de larvas é insectos que suelen destruir á menudo el fruto antes de la madurez.

El gorrión por temperamento, prefiere el ruido y animación de las poblaciones, ama los jardines y huertos porque encuentra con qué vivir: en efecto tiene larvas y gusanos, defiende las plantaciones de multitud de enemigos, y seríamos extensos relatando algunas de las muchas particularidades del pardal ó sea (Fringibia doméstica).

Terminemos citando un hecho que se registra en ciertos anales científicos con estas ó parecidas palabras: Federico el Grande irritado contra estos pájaros (los gorriones) mandó que los exterminaran y ofrecía una prima de 6 céntimos por cabeza de gorrión. Todos se dedicaron á darles caza y en pocos años tuvo que satisfacer el Estado algunos miles de francos; más no tardaron en tocar las consecuencias de tal medida pues los árboles frutales que se creyó eran destrozados por tales pájaros, fueron bien pronto invadidos por insectos y orugas no mostrando ni frutos ni follaje.

Tuvo el rey que derogar sus decretos y retirar su mano que había osado intervenir en la obra del Creador, y hasta hubo de importar gorriones á sus Estados, dando severas órdenes para que les protegiesen.

De modo que esto habla en favor de tal pájaro ¡Cuántas veces veríamos despojados de su follaje los árboles, y atacadas muchas plantaciones por insectos y orugas si no fuera por éstos y otros pájaros análogos y aun más insectívoros si se quiere, como son muchos de los indicados en el Orden Pájaros; ¿y en cambio de tales beneficios hemos de recriminarle porque se coma un puñado de granos de nuestra cosecha?

Seguiremos citando los beneficios que prestan los pájaros á la aguicultura y la necesidad de su protección.

Nos hemos extendido un poco más en el gorrión, por ser el que, sin motivo, tiene menos simpatías entre el público.

BERNARDINO ROJO.

(POR TELÉGRAFO)

LAS CORTES

Madrid, 31.—10 n.

SENADO

Se abre la sesión á las 3'40.

Preside el señor Montero Ríos.

En el sitio destinado al Gobierno se sienta el señor Arias de Miranda.

El señor García Molinas pregunta quiénes son los encargados de conceder los permisos para los espectáculos públicos, si la autoridad municipal ó la gubernativa.

Entra en el salón el señor Barroso, y el señor García Molinas repite la pregunta.

El ministro de la Gobernación le contesta diciendo que el permiso compete á la autoridad municipal; pero luego toca á la gubernativa hacer cumplir las leyes.

El señor García Molinas: Bueno, me basta. Ya sé que la Jefatura de Policía es la responsable de lo que acontezca. Me interesaba saberlo como teniente alcalde que soy de esta Corte.

El señor Allendesalazar dice que es muy difícil saber quiénes son los responsables.

Se reune el Senado en secciones y se levanta la sesión.

CONGRESO

Bajo la presidencia del señor conde de Romanones comienza la sesión á las 3'10.

En el banco azul se encuentran los señores Canalejas, Barroso, Villanueva y Pidal.

El señor Lamana pide se cuente el número de diputados.

(Gran revuelo, sonar de timbres, puertas que se cierran y lo de costumbre en estos casos de apuro.)

Entran precipitadamente varios diputados.

Se cuenta el número y asciende á 79.

Se aprueba el acta de la sesión anterior y se entra en los ruegos y preguntas.

El señor Argüelles dirige una pregunta de escaso interés.

El señor Iglesias (don Pablo) se ocupa de que en unas minas no se pagan los jornales á los obreros.

A continuación solicitó se envíe á la Cámara el expediente de recompensas con motivo de las últimas huelgas de Bilbao.

Después se queja de que hayan interceptado varios telegramas entre Portugal y Málaga con motivo de la huelga de ferroviarios.

El diputado señor Soriano solicita se le reserve la palabra para mañana.

El señor Pidal se ocupa del arsenal de Cartagena.

Se entra en el orden día y se pone á discusión el proyecto de división de las islas Canarias.

El señor Merino contesta al señor Sol y Ortega.

Describe el desarrollo alcanzado por Las Palmas.

Afirmael señor Merino que el Gobierno y la Comisión apoyan la solución que aparece en el dictamen, á pesar de lo declarado por el señor Sol y Ortega.

El señor Canalejas opina que el asunto se resolverá en breve.

Se suspende la discusión y se pone á debate la concesión de un crédito para las provincias de Levante.

Se rechazan varias enmiendas y se aprueba el dictamen

Continúa la discusión de los presupuestos.

Rectifica el señor Espada y también el señor Bergamín y el ministro de Hacienda,

La Cámara está casi vacía.

Interviene el señor Suárez Inclán para explicar algunas interrupciones y protestar contra los pesimismos de los conservadores que no tienen ningún fundamento.

Rectifican los señores Espada y Suárez Inclán, siendo desechado el voto de los conservadores

Se reanuda el debate sobre los suplicatorios

El señor Manzano, en nombre de la Comisión, retira varios dictámenes.

Se reune el Congreso en sesión secreta para seguir tratando del mismo asunto.

Le discute un dictamen proponiendo que se deniegue un suplicatorio contra don Rodrigo Soriano, por supuestas injurias al rey desde *España Nueva*, y que está seguido de oficio

Hay un voto particular de los conservadores pidiendo que se conceda el suplicatorio.

El señor Bugallal lo defiende, indicando que por estar probado el delito debiera ser concedido el suplicatorio.

Intervienen brevemente en contra los señores Azcárate, Canalejas y Burell, y en favor, el señor Maura, á quien se interrumpe frecuentemente el discurso.

Al fin se desecha el voto en votación nominal, por 79 contra 38.

Véanse en cuarta plana importantes informaciones de nuestros corresponsales.

UN FERROCARRIL

Dice *El Noticiero Bilbaino*:

«Recientemente y con motivo de la Junta general de accionistas de la Empresa del ferrocarril del Norte, indicábamos que ya que se trataba de ejecutar obras de mejoras en las líneas de aquella Compañía, para lo que se han destinado importantes cantidades, debiera decidirse á acometer la construcción del ferrocarril proyectado entre Segovia y Burgos, por Aranda de Duero, máxime ahora que parece que no se lleva á cabo por el momento la construcción de la línea directa de Madrid á Bilbao.

Si el Norte se decidiera á construir esa línea, se acortaría en cerca de cien kilómetros el trayecto entre Madrid y Bilbao y esto haría más difícil que se llegara á construir el directo.

El asunto no afecta sólo á nuestra villa. Buena prueba de ello es que el miércoles último se constituyó en Segovia un Comité, con representaciones de todas las fuerzas vivas de aquella población y de la provincia, á fin de apoyar las gestiones que en análogo sentido se realicen en Burgos y en Bilbao.

Entre los segovianos reina gran entusiasmo para la realización del proyecto. También debiera reinar el mismo entusiasmo entre los bilbaínos si se examinara detenidamente el asunto y se apreciaran las ventajas qae resultarían de que el viaje entre la Corte y Bilbao se redujera en más de dos horas pues no sólo saldrían ganando los viajeros en comodidad y en economía, sino que las mercancías resultarían beneficiadas en lo que á su transporte se refiere, por ser más rápido y más barato, no sólo para los géneros que llegaran á nuestro puerto con destino al interior de España, sino también para los que se recibieran con destino á la exportación.

Si se organizara un servicio regular de buques á Inglaterra es posible que de Levante vinieran á esta villa gran cantidad de mercancías, especialmente frutas, para ser expedidas á los puertos ingleses.

Creemos que es un asunto que bien merece llamar la atención de la Cámara de Comercio y de las fuerzas vivas»

El alimento de los niños y el calor

Se acercan los calores y hay que tener mucho cuidado con los alimentos de los niños de pecho y de los ya mayores endebles, por que la mala alimentación mató á muchos de ellos Las madres deben dar á sus hijos, como prueba, una lata de GLAXO (idéntico á la mejor leche materna) para que vean lo maravillosamente que les sienta y sepan que en todas épocas el GLAXO puede criar robustos á sus hijos y salvarles la vida en casos desesperados. Para convalecientes, ancianos y enfermos, especialmente del estómago, GLAXO es ideal. Pídase en farmacias, droguerías y ultramarinos.

Representante en la Rioja, D. Juan Navas Lizarbe, Logroño.

De toros

(DESDE CÓRDOBA)

Voy á dar á esos aficionados una nota de la labor de los espadas en la célebre corrida cordobesa en que fué cogido Gaona:

Machaquito.—Se le vió valiente y con deseos de agradar, y lo consiguió en la mayoría de sus faenas.

Toreó á sus dos bichos de capa sin parar y al sexto le dió algunos recortes capote al brazo, en los que sólo se vió valentía.

Con la muleta, en el primero estuvo deficiente, toreándolo encorvado y á veces distanciado, sin que tenga justificación alguna esa prudencia, porque el bicho era muy noble.

En el quinto y sexto, si no paró en todos los pases, derrochó valentía y dió algunos magníficos, aguantando á conciencia.

Con el acero estuvo la mayoría de las veces decidido.

En quites cumplió y banderilleando quedó á buena altura.

El diestro cordobés tuvo una tarde que ni le resta ni le da en su historial taurino.

Gallito.—¿Le digo lo que se merece...? ¿Me lo callo...? Opto por esto último, porque no quiero repetirle lo mucho que le dijeron los cordobeses.

En la ciudad de los califas no se recuerdan broncas mayores que las que dieron á este diestro durante la muerte de sus dos enemigos.

Estos, en honor á la verdad, eran de cuidado, pero el espada no hizo nada por corregir los defectos de aquellos.

Ya sé que cuando un toro no vé, como su primero, el diestro no es oculista, pero también sé que Gallito tiene recursos para hacer otra cosa de la que hizo.

Lo que no es posible consentir es que con la fama de que goza y los honorarios que devenga se permita el lujo de no arrimarse á ninguno de los dos bichos, asesinándolos alevosamente. Eso no es posible consentirlo, ni en diestro como éste, que mañana ó pasado, ó el año que viene, realiza en el toro que él quiera la faena ideal y soñada por los aficionados, de cuyas faenas confesemos que él solo tiene el secreto.

El espectador pagó precios elevadísimos y tiene derecho á exirle que lo haga todas las tardes y si no que no toree más que ante público compuesto de potentados que puedan viajar con kilométrico y seguirle todo un año hasta que se le antoje realizar lo que sabe y realiza cuando quiere con el toro bueno y marrajo que salga de los chiqueros.

Hay que enmendarse y no hacer las cosas con tanto descaro y desahogo, porque pudiera sobrevenirle un conflicto más serio de lo que puede imaginarse.

Manolete.—Con el capote es el que mejor estuvo, y en quites no se dejó pisar el terreno por sus compañeros.

Muleteó á su primero movido, pero con relativa tranquilidad y al séptimo muy bien, dando con la derecha pases de pitón á rabo magníficos.

Con el acero no estuvo acertado en el tercero, pues en vez de darle con la puntita del estoque en los hocicos debió llegarle con la muleta, hacerlo humillar y cuando le descubriese el morrillo meterle el acero.

La faena resultó muy deslucida y por ello escuchó protestas, aunque también palmas

En el séptimo arrancó al volapié muy bien.

En banderillas, regular.

Gaona.—Desde que salió este diestro demostró los grandes deseos que tenía de quitar el mal sabor que dejaran entre los aficionados sus faenas de la segunda tarde

Toreó con estilo y clasicismo al cuarto bicho, le colocó tres pares de banderillas y lo muleteó bien, dando algunos pases sencillamente superiores

Cuando hubo movimiento en los pies se debió á que el diestro daba el pase de pecho con la derecha, y cambiándose de mano quería secundarlo con la izquierda, y al engendrar este pase se le quedaba el bicho y el diestro le sacaba la muleta por el lomo y no por el rabo.

Con el acero se arrancó admirablemente la vez primera, y en la segunda se cogió él solo.

Sabía que el toro estaba quedado, al extremo de que en banderillas le hizo, por ello, tres pasadas antes de colocarle el último par y le entró despacio y dejándose ver, con lo que el animal le esperó y se lo llevó por delante en cuanto le metió el brazo.

La cogida fué de las más aparatosas que se han visto.

Sección Religiosa

Santos de hoy, 1.° de junio.—Santos Segundo, obispo y mártir; Iñigo, abad; Pánfilo, Pablo, Juvencio y Felino, mártires, y Fortunato, obispo.

Avisos y Noticias

Nota de los asuntos que han de ser tratados en la sesión ordinaria que hoy debe celebrar nuestro Ayuntamiento:

Solicitudes de vecindad.
Idem de lactancia.
Informes de Policía urbana.
Idem de Policía rural.
Relación de infractores á las Ordenanzas.

Oculista Consulta de 11 á 1 y de 3 á 5, á cargo del médico oculista D. Ramón Castro viejo. Bretón Herreros, 16, entlo

CONSERVAS ULECIA.—Logroño

GURREA, dentista, 11 de Junio, 7, 1.°, junto al Banco de España Octava casa después del TEATRO Consulta, mañana y tarde.

Ayer ocurrió en la calle de Vara de Rey un percance que pudo tener fatales consecuencias.

Un muchacho montó en la trasera de un automóvil en marcha, y al querer echar pie á tierra se le enganchó la blusa en el carruaje y cayó al suelo, siendo arrastrado algún trecho.

Gracias á que fué visto por varias personas que empezaron á vocear, y los dependientes de Consumos se colocaron en medio de la carretera para que se detuviera el automóvil, cuyos ocupantes ni oían las voces de los que quedaban atrás ni habían visto al muchacho cuya imprudencia pudo costarle tan cara.

Afortunadamente no sufrió más que ligeras erosiones.

A los cargadores de vinos

Se venden muy superiores y con grados, al precio de 2'20 el decálitro (14 reales los 16 litros), en el almacén de vinos de Juan Ladrón Marqués de San Nicolás, 117.

González 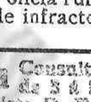 **Sagasta 23**
DENTISTA **Logroño**

RUIZ.—Cirujano dentista.
Bretón de los Herreros, 17, pral junto al Teatro, Logroño.

Rulo para moler oliva ó yeso. Balcones, rejas, ensamblaje procedente de derribo. Se vende. Dirigirse á don Segundo Ruiz, maestro de obras.

TAURINA.—Los novillos que han de ser lidiados en la corrida que se celebrará en nuestra plaza el día 6 del actual, festividad del Corpus, saldrán de la dehesa mañana, domingo, llegando á ésta en la tarde del martes

Con objeto de que los aficionados puedan juzgar del trapío y lámina de las reses, podrá verlos el público en los corrales de la plaza en la tarde del miércoles, de 5 á 7, y en la mañana del jueves, de 8 á 10.

GARAY (Hijo), FOTOGRAFO
Estación, 2, bajo, LOGROÑO

La Comp.ª de Maderas.-BILBAO
Oficinas y Fábrica: Muelle de Churruca. Despacho local: Calle Buenos Aires, 1.

Para coñac, "Domecq"

Hoy, á las siete, contraerán matrimonio en la iglesia de la Redonda el joven mecánico de la Fábrica de Tabacos Florentino Delgado y la simpática señorita Isabel Ochagavía.

Serán apadrinados por el jefe del taller de cigarrillos elegantes de la Fábrica don Nonito Delgado y su esposa doña Florentina Ezquerro, primos del novio.

En el Círculo Liberal se obsequiará á los invitados con un desayuno y en el correo de las once salen los novios para San Sebastián y otras poblaciones.

EN EL SORTEO

verificado este mes, ante el notario don Ignacio Ansuátegui, ha sido **premiado** el día 8 de mayo 1912 Comercio de Paños y Sastrería de Ernesto Ruiz Enciso Plaza de la Cruz, núm. 11.—HARO

EL FERINOL evita en la **tos ferina** toda clase de complicaciones.

ALBAÑILES que sepan cumplir bien con su obligación, para trabajos interiores. Serán bien retribuídos. Se pagan los gastos del viaje á los que se queden á trabajar. Dirigirse á don Pedro Bergasa, Vara de Rey, 11, Logroño.

Han sido oficialmente aprobadas por el Sr. Director del Laboratorio Municipal las fórmulas que para la elaboración de chocolates emplea el fabricante don Antonio Blasco (antes **Blasco y Barco**) *La Pajarita*

Cada día es mayor la aceptación que obtienen estos chocolates, debido á su pureza y delicado aroma.

Para mañana, domingo, se ha concertado al fin el partido de pelota entre Campos, de Guetaria, y un primo de éste, contra los de Murillo Bojas y Rana, cuyo partido promete ser reñido por la igualdad de las fuerzas, y seguramente habrá traviesas, porque Campos acostumbra á jugar interés.

Gran almacén de pianos

Venta exclusiva de las marcas más acreditadas, nacionales y extranjera.

Pianolas y rollos de la Casa Æolian Company

cambios, afinaciones y reparaciones

CASA ERVITI
MERCADO, 9.

Sierras para trillos, cribas, cedazos, guadañas tornillaje y clavazón, á precios reducidos.

Ferretería de Carlos Trauschke

EL FERINOL cura la tos ferina y toses rebeldes de los catarros agudos y crónicos.

Se han recibido en EL LOUVRE las novedades para la presente estación: cheviots, lanas gusailles, sedas, blusitas, charqueras estampados todo lo más elegante y **económico.**

Asistiendo numerosa concurrencia, se celebró ayer tarde el entierro de nuestro estimado convecino don Félix Pascual, á cuya familia renovamos nuestro pésame.

Los chocolates FALCON son inmensamente mejores que «los mejores del mundo».

QUESOS

Gruyere Emmental, Bola, Nata y Roquefort frescos.
Ultramarinos finos,
San Blas, 3.—Paracuellos.

Se ha recibido una nueva remesa de bolsillos de piel en la Librería de LA RIOJA. Siempre novedades, clases buenas y precios económicos.

En El Paraíso se han recibido nuevas remesas de bacalaos frescos. Ultramarinos Bermejo, Hermanos Moroy, 4.

Ayer dió á luz un hermoso niño, después de un parto feliz, la esposa de nuestro querido amigo don Emilio Francés (doña María Arza).

El padre, que se halla ausente, habrá recibido la agradable nueva con la natural alegría.

Damos nuestra enhorabuena á los afortunados padres.

Cordero de pasto muy superior. Se vende á 1'60 pesetas kilo (0'20 ptas. menos en kilo que hasta la fecha) en los puestos de **Domingo Rubio** de la plaza de la verdura, conocidos por la **Valeriana** y la **Antonia.** Y en los de **Cabezón y Orive, La Modelo,** calle del Mercado, y **Sucursal** plaza Amós Salvador, esquina de la Cooperativa.

ACEITE SUPERIOR de la cosecha de don Baldomero Sáenz, Travesía de San Juan, 13

MADERA DE CHOPO. Se compra gruesa en la fábrica de Trevijano, Logroño.

A. Muro.—Fotógrafo
Delicias, 1., pral., dcha.—Logroño.

LASSÈRE, optico, en Haro

En la feria de Haro deben visitarle cuantos necesiten alguna corrección en la vista, á quienes hará la graduación y facilitará los cristales que necesiten.

Dicen de Valladolid:

«Ayer jueves circuló la noticia de que el Juzgado de Instrucción del distrito de la Plaza estaba comenzando un sumario en persecución de hechos delictivos de mucha gravedad, que, de comprobarse, sería un infanticidio precedido de incesto.

La actividad desplegada por el juez interino señor García Valladolid parecía confirmar la noticia de que de una instrucción importante se trataba; pero la reserva impenetrable con que se llevan las diligencias impidió á los repórters obtener datos fidedignos.

Según se aseguraba, y esto parece que es hasta ahora lo único positivo, se trata de hechos realizados hace más de cuatro años en una población populosa de la provincia de Burgos.

Parece que los presuntos protagonistas de los supuestos hechos hermanos de distintos sexos, fueron detenidos ayer, y su madre también quedó detenida en su propio domicilio.

Pareçe también que tiene relación con el proceso el intento de intoxicación de una criada de servicio, que hubo de ser curada en el Cuarto de Socorro y trasladada después al Hospital.

Y á última hora de la noche se hablaba de otras detenciones, que ignoramos si se habrán verificado

La índole delicadísima del asunto y la gravedad que se le atribuye, nos veda concretar estas noticias, que damos en cumplimiento de nuestro deber informativo y que ayer eran tema de comentarios y aun de fantasías en todos los círculos»

Sulfato de cobre inglés garantizado
y azufre flor sublimado
acaba de recibirse
VIUDA DE H. ARZA.

Carne de oveja superior, se vende á 1'40 ptas. kilogramo en la calle de Carnicerías, núm. 9.

Siguen siendo los preferidos por las señoras los bolsillos de piel que vende la Librería de LA RIOJA Siempre novedades.

Hoy publicará una circular el *Boletín Oficial* de la provincia imponiendo las multas correspondientes á los Ayuntamientos que no han remitido á la Sección de Contabilidad de este Gobierno civil las cuentas municipales del último año y anteriores.

Pianos y Pianolas de la marca **Aeolian Cy.** Surtido en rollos para las mismas. Depósito exclusivo en **Logroño, Casa Maguregui.** Compra-venta de pianos usados. Venta de nuevos, de marcas garantizadas, al contado y á plazos.

La Camisería «La 25 000» se ha trasladado á Portales, núm. 30 y 32, próximo á la «Ciudad de Londres».

Se vende ó arrienda una tejarra mecánica con 3 hectáreas de tierra de regadío, maquinaria para obra fina, amplios cobertizos para secaderos, buena casa para vivienda y abundantes servicios enclavados en la misma. Informa el dueño del Café del Comercio, don Luciano García, Bretón Herreros, 23, Log.°

Por el Ministerio de la Gobernación ha sido revocado el fallo de la Comisión mixta de reclutamiento y reemplazo de esta capital en el expediente del mozo del reemplazo actual Román Tofé, del cupo de Navarrete.

L. Sánchez Beato.—Médico
Especialista en partos.—Mercado, 33, 3.

Necesito un medio dependiente de ultramarinos y un aprendiz con un año de práctica Informes en la Librería de LA RIOJA.

Compra el **Mundo Gráfico.** Sus grabados son magníficos y de gran actualidad.

Con poca animación, como en los anteriores, se celebró ayer el mercado de cereales rigiendo en las especies puestas á la venta, por unidad de cien kilos, los precios siguientes: Trigo, á 23 pesetas; cebada, á 20; avena, á 18, y alubias, del riñón, á 48.

Piso 2.°, reformado, entarimado, agua, sol y alcoba á la italiana, se arrienda en Portales, 106

DOCTOR LOYOLA.—Tocólogo.
Ex ayudante de la Casa de Maternidad de Madrid. — Mercado, 31.

GRADO. Gabinete y taller ortopédico. Véase anuncio 4.ª plana.

Hoy comenzarán en el Instituto general y técnico los exámenes de ingreso, y una vez verificados éstos, los de alumnos de enseñanza no oficial.

En el **SALÓN DE PELUQUERIA** de M. Ruiz se necesita un oficial. Mercado, 33, frente á Dulín.

BACALAOS NUEVOS
ESCOCIA ISLANDIA
NORUEGA
Clases superiores
VIUDA DE H. ARZA

Se necesitan oficialas y aprendizas en el taller de sastrería de Francisco del Campo. Imprenta, 3

Desde hoy empezarán á verificarse las reformas que anunciamos en el ramo de Consumos para alcanzar una economía mensual de mil pesetas,

La principal reforma consiste en la supresión de personal y doble vigilancia por parte de los empleados

Para la supresión de empleados se ha tenido en cuenta la aptitud de los mismos y su conducta.

P. OCHOA.—Audiencia, 3. Es donde se come mejor y más barato probad para convenceros. Depósito de las Aguas de Fuente-Caliente

Felipe Pérez, Relojero
Relojería Moderna
MERCADO, 35, LOGROÑO

Ayer cesó de funcionar la parada de sementales del Estado que se instaló en nuestra capital el 19 del pasado marzo.

LA ELEGANTE
Zapatería de ZALDIVAR (hijo).
Grandes rebajas de precios durante el traslado de local.

Filtros Pasteur y Hércules, para agua, los mejores y los más baratos, los vende el
BAZAR AMALRIC

Ha comenzado la instalación de casetas para la feria de San Bernabé en la parte poniente del Instituto, frente al muro del Carmen, según acuerdo del Ayuntamiento.

BEBED COÑAC "FARO"
Los mejores Vinos de Rioja finos y corrientes
los de la marca Bodegas Bilbaínas

Leemos en *El Comercio de Gijón:*

«Procedente de Bayona y conduciendo cargamento de tabla consignado á los señores Posada y Compañía, entró en este puerto, atracando al muelle sur de la antigua Dársena, la goleta «Purificación», de la matrícula de Bilbao, presentando en la parte de proa algunos desperfectos ó señales de haber chocado con otro buque.

Las averías, sin embargo, no procedían de un abordaje. El buque, durante la travesía, se vió obligado, á causa del mal tiempo, á arribar á Bilbao; hallábase á la altura de Tinamayor y soplaba viento duro del Este, llevando en tonces el barco un andar de ocho millas por hora.

De pronto apareció flotando sobre el agua un cuerpo de considerable volúmen, que con vertiginosa velocidad enfiló al barco por la proa y se lanzó contra él. Tratábase de una enorme ballena El choque fué tan formidable, que algunos de los tripulantes que estaban consagrados al sueño se levantaron asustados, corriendo presurosos á cubierta para enterarse de las causas del topetazo.

El gigantesco cetáceo, al chocar con el buque, le había roto metro y medio próximamente de la tapa del buque, bastando, para calcular la intensidad de la acometida, el solo detalle de haber quedado dobladas las cabillas que sujetaban la sobradera.

Aquella embestida, que hizo trepidar la embarcación, debió causar heridas al monstruo marino, porque se le vió en seguida entre convulsiones frenéticas, arrojar sangre mezclada con agua, agitar en el aire su enorme cola y sumergirse, después de azotar el costado de la goleta á punto de deshacerla.

El velero continuó su viaje, notándose á las pocas horas del accidente que hacía agua por la aleta de popa, aunque no en proporciones para temer un naufragio.

Sin duda, con el choque contra la ballena, se le removió algún tope, ofreciendo así fácil entrada al líquido elemento.

La embarcación entró en Gijón sin novedad; hace ocho pulgadas de agua cada veinticuatro horas, y una vez alijado el cargamento que conduce, sufrirá la reparación necesaria.»

CAFE NOVELTY

Se sirve exquisito café al precio de 25 céntimos.

Si te gusta saborear
el caracolillo y mirka
se lo compras á Plazuelo a
porque no tuesta otra cosa.

Antigua tejería de Santa Cruz.
Venta de baldosa, teja y ladrillos de todas clases. Para pedidos Muro de la Mata, 11, ent.° a

A don Luis Treviño le ha sido transcrita por la Alcaldía una comunicación del arquitecto municipal participando hallarse en estado de inminente ruina las paredes que constituyen el patio de la casa número 28 de la calle de Herrerías, de su propiedad, ordenándole á su vez la pronta demolición, en evitación de probables desgracias.

El acreditado especialista en enfermedades de

OIDOS, NARIZ Y GARGANTA
DR. CANTERO
de Bilbao, recibirá consultas en Haro, hotel Suizo, el 1.° de junio, y en Logroño, hotel del Comercio, el 2.

PERSIANAS de tablilla y junquillo á precios muy baratos: se colocan á domicilio. Comercio de Joaquín Redón, Logroño. a

Bombas á motor

La experiencia ha demostrado plenamente que las mejores se construyen en los talleres de
DAVID MARRODAN
Próximo á la Plaza de Toros. Logroño

La suscripción para las corridas de San Mateo alcanzó ayer lo que sigue:

Suma anterior, pesetas,	34 550
La Sociedad Beti-Jai	250
Señora viuda de Mosquera	200
Don Juan Esteban	100
» Félix Ochoa	50
» Gregorio Izurieta	50
» José Emilio Bello	50
» Antonio Larios	50
» Enrique de la Hoz	50
» Adolfo Ibáñez	50
» Basilio Esteban	50
» Nicolás Calvo	50
Señora viuda de R. Pons	50
Doña Juliana Blasco, viuda de Zubizarreta	50
Suma y sigue	35 600

HA APARECIDO
la lámpara Z irrompible
Pedidos á Francisco Arenzana, Logroño

El placer de tomar café después de las comidas deja de ser placer si la digestión es laboriosa, y laboriosa será si no se han masticado bien los alimentos Para esto lo primero es tener buena dentadura, lo cual se consigue enjuagándose á diario con *Licor del Polo.*

Escriben de Salamanca:

«Han terminado los juicios de exenciones ante la Comisión mixta. El resultado fué desastroso, pues el cupo de la provincia no se cubrirá.

Han sido declarados útiles el 20 por 100, escasamente.

De 150 soldados de la ciudad que se presentaron, fueron declarados útiles unos 30.

Un quinto, en ocho días, ha perdido cinco kilos; otro, en quince días, nueve kilos Algunos han estado tres días sin comer ni beber, y además se daban tremendas caminatas; otros bebían grandes cartidades de vinagre con objeto de no llegar á la talla. Algunos, en el momento de tallarse, se desmayaban.»

Aida ha alcanzado enorme popularidad, por ser el mejor de los dentífricos.

Ratoneras ingeniosísimas, cucaracheros, polvos insecticidas, postaraticida para destruir alimañas Surtido completo en la Ferretería **La Inglesa,** Mercado, 88, Logroño.

ESPARRAGOS. Trevijano, á 60 céntimos lata. Pabellón de la Plaza de Abastos.

A las once de la noche del pasado día 28 se declaró un violento incendio en el barrio titulado «Soto», de la villa de Mansilla, siendo pasto de las llamas cuatro edificios destinados á pajares.

En el momento de iniciarse el fuego se presentaron en el lugar del suceso las autoridades y vecinos del pueblo, encaminando todos sus esfuerzos á evitar que las llamas se extendieran á otros edificios habitables que se hallaban inmediatos al siniestro.

El incendio quedó dominado á las cuatro horas de iniciarse, habiéndose derrumbado los cuatro pajares, propios de los vecinos de Mansilla Crisantos Gómez Guardia, Pedro Medel Bernáldez, Cayo Crescencio Gómez, Pío Loza Martínez y Teresa Medel.

Las pérdidas ocasionadas se calculan en 5 500 pesetas, sin que haya habido que lamentar desgracias personales.

El hecho se supone casual, instruyéndose las diligencias oportunas.

En el parte oficial no se dice si los edificios siniestrados estaban asegurados contra el incendio.

Aumentando la resistencia del organismo por la absorción de los alimentos bien digeridos, y efectuándose la asimilación no cabe duda que la nutrición ha de ser normal. Esto les pasa á los enfermos que usan Elixir Estomacal de Saiz de Carlos,

JUAN PALACIOS
ABOGADO
CORREDOR DE COMERCIO COLEGIADO
COMPRA-VENTA DE VALORES
COLOCACION DE CAPITALES
PRÉSTAMOS, CRÉDITOS
DESPACHO EN EL DE FEDERICO SANZ
Estación, 2, bajo, Logroño.

Más telegramas

Madrid, 31.—(Varias horas).

La lotería

En el sorteo verificado esta mañana en la Casa de la Moneda, han resultado premiados los números siguientes:

Con 100 000 ptas. 27.933.—Madrid,

Con 60 000, 28 499.—Talavera.

Con 20 000, 5.811.—Madrid, Villanueva de la Serena.

Con 1 500 —26 836, 21 463, 1 773, 29 366, 6 039, 18 224, 31.893 29 411, 17.049, 12 482, 12 738 4 877, 24 848, 25.289, 7.882, 6 639, 25.123, 16.713.

En Logroño han sido premiados con 500 pesetas los números siguientes: 364, 369, 380 605, 2 459, 2 465, 2 468, 3.418, 3 836, 5.130, 17 546, 17 620, 18 398, 18 542; 19 502, 19 721, 22 402, 23 599, 23 634, 30 458 31 304, 31 305.

Haro y Calahorra no han sido favorecidos con ningún premio.

Nota oficiosa

El jefe del Gobierno ha recibido esta mañana, como de costumbre, á los representantes de la Prensa, con los que ha conversado acerca de los asuntos de actualidad.

Dijo que se encuentra delicado, habiéndose visto en la necesidad de tomar una purga esta mañana.

A pesar de esto, concurrirá esta tarde á la sesión del Congreso.

Se ha ocupado de la huelga ferroviaria andaluza y ha manifestado que ha recibido un telegrama de Málaga en el que se dice que esta mañana han acudido numerosos obreros al trabajo y á mediodía han hecho lo propio casi todos.

Es seguro que mañana quedarán normalizados los servicios en aquella localidad.

En vista de esto, entiende el señor Canalejas que la huelga de los obreros ferroviarios del Sur de España estará terminada por completo dentro de breves días.

Se ha hecho alusión á Marruecos y ha manifestado que ha recibido un telegrama del general Aldave diciendo que ha verificado paseos militares por Yadumen y otras posiciones, y que no hay novedad en ninguna de ellas.

La mayoría de los harkeños han salido con dirección á Argelia.

Se ha hablado de las negociaciones franco-españolas y el señor Canalejas ha dicho que carecía de noticias acerca de las mismas.

Esta mañana ha conferenciado brevemente con el señor García Prieto y éste ha marchado al Ministerio de Estado con objeto de asistir á la recepción diplomática que se celebra en aquel departamento todos los viernes.

Al mismo tiempo se proponía celebrar una conferencia con los embajadores de Francia é Inglaterra.

Uno de los periodistas ha hecho alusión á lo ocurrido ayer en el Congreso relacionado con el juego, y don José ha dicho que esta mañana ha conferenciado con el presidente del Tribunal Supremo acerca de este asunto, manifestándole que todos los fiscales de la península habían acusado recibo de la circular que se les ha enviado sobre la prohibición del juego.

Lo propio han hecho todos los gobernadores.

Ha desmentido don José lo dicho por algunos periódicos respecto á que el monarca pensaba ir á tomar parte en las regatas de Kiel (Alemania)

Don Alfonso se limitará solamente á mandar alguno de sus balandros.

Ha agregado que el rey se ha suscrito con una suma muy respetable para socorrer á las familias de los fallecidos en Villarreal á consecuencia del incendio del cinematógrafo.

También el Gobierno imitará el ejemplo dado por S. M.

Ha terminado la entrevista ocupándose de las cuestiones parlamentarias.

Ha dicho que esta tarde se tratará de la cuestión del archipiélago canario, contestando probablemente el señor Merino al señor Sol y Ortega.

También se hablará de los suplicatorios, y la discusión será larga, pues quiere el señor Canalejas que los jefes de las minorías expongan su criterio en este asunto.

Regularmente se discutirá también la ley del Banco.

(c) Ministerio de Cultura 2005

Al mismo tiempo ha agregado que tenía noticias de que los almerienses se encontraban disgustados porque no estaban resueltos sus asuntos, entendiendo que no tienen razón para ello, pues todo no se puede discutir al mismo tiempo, y hay que terminar cuanto antes con los asuntos de interés que están sobre el tapete

Según ha manifestado, ha recibido varios telegramas de Tenerife, rogándole aplace la discusión del asunto canario, á fin de ver la manera de llegar á un acuerdo ambas partes.

El juego

Se han recibido infinidad de telegramas de poblaciones veraniegas y de balnearios rogando al Gobierno proceda á la reglamentación del juego, pero no á la prohibición absoluta, pues con ello se les causaría perjui ios grandísimos.

Aniversario

Con motivo de ser hoy el sexto aniversario del atentado contra los reyes de España en la calle Mayor, se han colocado coronas en el mausoleo levantado frente á la casa en que se hospedó Morral, llevando coronas también la familia real, acudiendo mucho público á presenciar el acto.

Galdós

El autor de los «Episodios Nacionales» continúa muy mejorado de resultas de la operación sufrida en la vista.

Se cree que recobrará ésta.

Por el domicilio del ilustre novelista han desfilado numerosas personalidades políticas y amigos íntimos, con objeto de enterarse del estado de don Benito.

Una reunión

Se han reunido los diputados catalanes para redactar las enmiendas al proyecto de ley de Mancomunidades.

De Bilbao

El tiemps continúa como en días anteriores.

Ha lucido el sol á ratos y en las primeras horas de la tarde se ha nublado completamente, amenazando lluvia.

* Reina expectación por conocer el resultado de la sesión de esta tarde en el Ayuntamiento.

Se dice que al leerse el acta piensan los conjuncionistas renovar el escándalo del día anterior.

El alcalde interino está dispuesto á hacer respetar la ley.

* En vista de las manifestaciones que hizo anoche el Sr. Moyúa en la cena con que le obsequiaron los concejales de los partidos de la derecha, éstos han retirado del orden del día la moción pidiendo un voto de gracias para la citada autoridad.

* Con motivo del telegrama recibido del ministro de la Gobernación ordenando la prohibición del juego, el gobernador civil ha dispuesto publicar una circular, acompañada del telegrama, en el *Boletín Oficial*.

* Flotando en aguas de jurisdicción de Deusto ha aparecido el cadáver de Ezequiel Peña, de 20 años de edad, que el jueves se cayó á la ría.

El juez de Marina ha procedido al levantamiento del cadáver, y algo ha debido notar en éste cuando ha ordenado la detención del individuo que acompañaba al Ezequiel y que denunció el suceso á las autoridades.

Por un error

Los recaudadores del Timbre han hallado una equivocación de seis pesetas en las cuentas de ingresos presentadas por la Empresa del teatro Eslava.

De esas seis pesetas corresponden á la Arrendataria una con cincuenta céntimos, y aquélla ha notificado al maestro Lleó, que es el empresario, que deposite en el Banco de España 64 220 50 pesetas para responder al reintegro de multas y apremios, y que en el caso de no hacerlo se le ordena se procederá al embargo de la taquilla.

Mitin radical

El anunciado mitin radical se celebrará el próximo domingo en el teatro de la Gran Vía.

Visita

Una Comisión de funcionarios civiles, acompañada del ministro de Instrucción pública, ha visitado al señor Canalejas, entregándole el pliego en el que formulan las peticiones que hacen al Gobierno.

Los republicanos

Esta noche se reune la minoría parlamentaria republicano-socialista, para tratar de la conducta que seguirá en la discusión de los proyectos de la división de las islas Canarias y en el de las Mancomunidades.

También trataron de la proposición hecha por el jefe del Gobierno á las minorías, para celebrar sesiones matinales dedicadas exclusivamente á la discusión de los presupuestos.

Recepción diplomática

En el Ministerio de Estado se ha celebrado la acostumbrada recepción diplomática, conferenciando durante ella con el señor García Prieto los embajadores de Francia é Inglaterra.

Alvarez á Eibar

Mañana marchará á Eibar don Melquiades Alvarez, con objeto de asistir al mitin que el domingo se celebrará en la industriosa villa.

Los suplicatorios

Se ha reunido en el Congreso la Comisión de los Suplicatorios, y ha acordado retirar varios dictámenes por los que se concedían, los cuales se presentarán de nuevo al Congreso modificados en el sentido de que se deniegan.

Los ataques á Fez

Dicen de Tánger que el día 27 conferenció con Muley Haffid el general Lyautey, asistiendo á la entrevista Ben Cabrit (El Mokri) y monsieur Gaillaud.

El general Lyautey pidió al sultán su concurso para adoptar medidas que hagan volver á Fez á la normalidad.

En cuanto al nuevo ataque de Fez se reciben detalles: la Artillería funcionaba al mismo tiempo que la harka apretaba el cerco, interrumpiendo la comunicación exterior.

La Depeche Marrocaine confirma que al atacar los moros el día 26 á Fez y entrar en la ciudad, ocuparon Bab Guisa, de donde fueron desalojados por los franceses con un ataque á la bayoneta,

La Mezquita, que fué ocupada por los harkeños se voló con una granada de melinita.

Los generales Moinier y Brulard mandaron personalmente la acción, y el general Lyautey, desde su residencia, ordenaba los movimientos.

Registrador de Cervera

Ha sido nombrado registrador de la Propiedad de Cervera del Río Alhama don Mariano Lines.

Rosales dimite

Por delicadeza relacionada con el asunto de los suplicatorios, ha presentado su dimisión el vicepresidente del Congreso señor Rosales, pero el conde de Romanones se la ha rechazado.

Visita regia

Las reinas Victoria y Cristina, acompañadas de las duquesas de San Carlos y de la Conquita, y el coronel Elorriaga, han visitado hoy el colegio de la Unión, sito en Carabanchel bajo, donde se educan los huérfanos de los militares

Fueron recibidas las augustas damas por el ministro de la Gobernación, gobernador civil y Junta del establecimiento, que fué recorrido por aquéllos en su totalidad.

Al pasar las reinas por la plaza de la Cebada las vendedoras les hicieron objeto de una ovación.

Fiesta de caridad

Se han verificado en los jardines de Parisiana la fiesta organizada por la Junta de damas de los Corredores de Caridad.

Ha asistido una numerosa representación de la aristocracia y también la reina Victoria y la infanta Isabel.

Los ingresos de la fiesta se dedican al Corredor de Caridad que se inaugurará con el nombre de la infanta María Teresa, y lo recaudado ha sido mucho.

El ilustre actor Díaz de Mendoza envió un donativo de doscientas pesetas.

Los automóviles

En el Senado ha continuado la información sobre la marcha de los automóviles.

El señor Martín Zabala ha opinado que se les imponga la obligación de llevar constantemente la izquierda ó la derecha, así en las calles como en las carreteras.

Don Justo Martínez propuso lleven siempre la izquierda.

Rucompensas militares

Se ha constituído en el Congreso la Comisión que entiende en la proposición de recompensas militares, nombrando presidente al señor Moret.

Dicha Comisión ha acordado abrir una información pública hasta el día 8 de junio.

Las mancomunidades

Se han reunido todos los diputados catalanes que se encuentran en Madrid para cambiar impresiones sobre el proyecto de las Mancomunidades

La mayoría de los reunidos mostraron su criterio favorable al proyecto, acordando visitar al presidente del Consejo para estimularle á empezar á continuar con actividad la discusión.

Este acuerdo fué cumplido acabada la reunión, y el señor Canalejas aseguró á sus visitantes que tenía el propósito de convertir en ley el proyecto en el presente período parlamentario

Les dijo además que el lunes se elegirá la Comisión, en la que se reservarán tres puestos á las oposiciones.

Reformistas

Don Melquiades Alvarez ha recibido una carta del jefe del partido progresista de Barcelona insistiendo en que aquél en masa se sumará al nuevo partido reformista.

Visitas á Reverter

Una comisión de Zaragoza ha visitado al ministro de Hacienda pidiéndole solución para varios asuntos locales.

También visitaron al señor Navarroreverter los presidentes de las Cámoras de Comercio de Madrid, Zaragoza y Barcelona.

AL CERRAR

Madrid, 1.°—2 m.

Noticias de Fez

Radiogramas recibidos de Fez dicen que la última noche transcurrió en calma.

El enemigo continúa alerta en las mismas posiciones, haciendo disparos aislados.

La guarnición francesa se halla dividida en dos grupos: uno en Fez y otro en Dar-Debibagh, campamento fuera de la población por la parte menos amenazada.

Este grupo puede convertirse en columna volante para realizar reconocimientos por fuera de las murallas, con objeto de desalojar los núcleos de rebeldes.

La situación sigue siendo grave, pero se confía en sostener la capital hasta la llegada de los refuerzos.

La guerra santa ha sido proclamada en todas las kabilas.

El general Lyautey ha recibido á los ulemas de Fez, recomendándoles que exciten á la población á permanecer tranquila, en bien de todos.

Fin de la huelga

Participan de Málaga que á las nueve de la mañana se han reunido los huelguistas ferroviarios, dando cuenta de la fórmula aceptada por los compañeros de Sevilla.

En vista de esto acordaron el término de la huelga, volviendo al trabajo.

Al mediodía asistieron los empleados á las oficinas, reanudándose el tráfico.

En Jerez de la Frontera han celebrado los huelguistas una reunión, acordando nombrar una comisión que visite á los jefes ferroviarios á fin de acordar la vuelta al trabajo.

Cuando se verificaba dicha reunión se recibió un telefonema de Málaga participando la terminación de la huelga.

Se leyó ante numerosos obreros, quienes acogieron la noticia con entusiasmo, pro rumpiendo en vivas á la unión ferroviaria.

URGENTE

Graves noticias

Madrid, 1.°—5 m.

De Tánger comunican que los bereberes se han apoderado de Mequínez.

Se ignora la suerte que hayan podido correr los franceses.

La situación de Fez es cada vez más gravísima.

El general Lyautey ha entablado negociaciones con los rebeldes.

BOLSA DE MADRID

COTIZACIÓN DEL DÍA 31

Telefonema del BANCO RIOJANO

Interior 4 por 100.	85'00
» en títulos pequeños. . .	86'25
Amortizable 5 por 100.. . . .	101 15
» 4 por 100..	94 75
Banco Español del Río de la Plata	477'00
Acciones Azucarera, preferentes.	42 00
» » ordinarias .	14'50
Obligaciones íd. al 4 por 100 . .	80'25
Banco de España.	453'00
Compañía Arrendataria Tabacos.	299 50
París cheque.	106'05
Londres	26'77
Peso chileno en peniques. . .	10 7'16

El Banco Riojano abona intereses

Cuentas corrientes á la vista, 2 °/o anual
Imposiciones á 6 meses fecha 3 °/o íd
Id. á 12 íd íd 3 1/2 íd

A mayor plazo interés convencional

CAJA DE AHORROS 3 POR 100

Giros sobre todos los países, cuentas corrientes, depósitos, cambio de monedas extranjeras, compra y venta de valores españoles y extranjeros y en general todas las operaciones bancarias.

Horas de oficina de 9 á 1 y de 3 á 5.

BOLSA

Hijos de Saturnino Ulargui

BANQUEROS.—Logroño.

COTIZACION DEL DIA 31

Interior 4 por 100 al contado. . .	85'00
» » » al fin corriente.	84'97
» » » al » próximo .	00'00
Amortizable 5 por 100	101'05
Amortizable 4 por 100 (Nuevo). .	94'75
Banco Español del Río de la Plata.	478'00
Acciones Azucarera, preferentes .	42'00
Id. íd. ordinarias. .	14'50
Obligaciones íd. íd. 4 por 100. . .	80'25
Banco de España	453 00
Compañía Arrendataria Tabacos .	299'50
París cheque.	106'05
Londres	26'77
Valparaíso, con Londres . . .	10 7'16

Cuentas corrientes disponibles á la vista

2 POR 100 ANUAL

IMPOSICIONES A PLAZO,

Después de 90 días . 3 0/0 anual
A mayor plazo . . convencional

Herrero y Riva

BANQUEROS.—Logroño.

COTIZACION DEL DIA 31

Interior 4 por 100 al contado. . .	85'00
» » » al fin corriente.	84'9 7
» » » al » próximo .	00'00
Amortizable 5 por 100	101'05
Amortizable 4 por 100 (Nuevo) . .	94'70
Banco Español del Río de la Plata.	478'00
Acciones Azucarera, preferentes .	42'00
Id. íd. ordinarias. .	14'50
Obligaciones íd. íd. 4 por 100. . .	80'25
Banco de España.	453'00
Compañía Arrendataria Tabacos .	299 50
París cheque.	106'05
Londres	26'77
Valparaíso, con Londres . . .	10 7'16

Giros y cartas de crédito sobre todos los países; cuentas corrientes y depósitos con ó sin interés; cambio de monedas, compra y venta de valores españoles y extranjeros, entregándolos en el acto de hacer la operación.

Se abonan en cuentas corrientes disponibles á la vista 2 por 100 anual.

Imposiciones á plazo fijo, interés convencional.

FABRICA de HARINAS

de Eugenio Fernández

Venta de harinas y salvados. Compra de trigos. Cambio de trigos por harinas

Cambio de local

La baulería, maletería y artículos de viaje de Dimas Gómez, se ha trasladado á la calle del 11 de Junio, núm 9, junto al Banco de España, donde tendrá el honor de atender á sus numerosos favorecedores. a

CAMINO DE LAS IDEAS LUGUBRES

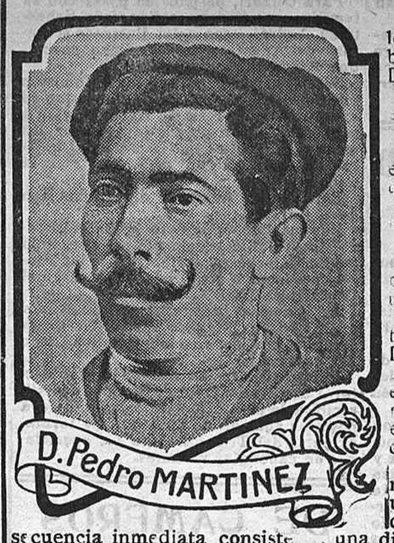

Este es el camino que toman los que padecen neurastenia debilidad del sistema nervioso Las Píldoras Pink les sacan fuera de este desventurado camino, encauzándolos por el de las personas sanas

D. Pedro Martínez, que vive en S Sebastián, calle Easo, letra A. portería, nos escribe:

«He estado profundamente neurasténico y mientras duró mi enfermedad he sufrido todos los padecimientos imaginables: la cabeza pesada siempre, una fatiga incomprensible en todo el cuerpo extremada de presión mental, en fin una nerviosidad excesiva. Las Píldoras Pink son las que me han curado y me complazco en expresar á usted el testimonio de mi agradecimiento por esta curación que debo á sus excelentes píldoras.»

Hablando con exactitud, la neurastenia es, efectivamente, una flojedad, una debilitación del sistema nervioso, cuya consecuencia inmediata consiste en una disminución de la vitalidad funcional de todos los órganos. El desarrollo y los síntomas de esta enfermedad difieren á menudo. En unos es el sistema muscular el que aparece particularmente atacado: de donde resulta un abatimiento general con sensación continua de lasitud, andar pesado entumecimiento de los miembros. En otros lo deprimido es el cerebro y entonces nos encontramos con una neurastenia cerebral con pérdida de la memoria, fatiga intelectual, falta de voluntad y de energía y surgimiento de ideas lúgubres.

Las causas de neurastenia son muy numerosas: el exceso de trabajo, intelectual ó material, las fuertes emociones, los sacudimientos morales, todo, en fin, cuanto puede quebrantar el sistema nervioso, También puede resultar de una calentura, de dolores de estómago, de anemia. En la mujer complica con frecuencia la menopausia y la irregularidad del menstruo El remedio que siempre ha dado excelentes resultados contra la neurastenia es el regenerador de la sangre, tónico de los nervios, las Píldoras Pink. Estas píldoras tonifican el sistema nervioso de manera rápida y persistente y restablecen al mismo tiempo en el organismo las perdidas fuerzas. Por esta sazón, los médicos, todos, las recomiendan contra la anemia, clorosis, reumatismos, debilidad general, dolores de estómago, enfermedades nerviosas, jaquecas, neuralgias. Las Píldoras Pink se hallan de venta en todas las farmacias, al precio de 4 pesetas la caja, 21 pesetas las seis cajas.

Monte de Piedad

El domingo, 9 del actual, á las diez de la mañana, tendrá lugar en el Salón Circo del Teatro Bretón de los Herreros la subasta de todos los efectos que no han sido desempeñados ó renovados de los vencidos en fin de marzo los cuales, así como la relación, estarán expuestos al público el día anterior de diez de la mañana á cuatro de la tarde en el expresado Salón Circo, advirtiendo que dos días ant s no se harán operaciones de renovaciones ni desempeños en los objetos puestos en subasta y la víspera no se verificarán operaciones en este establecimiento.

Logroño, 1.° de juni de 19 2.—El Alcalde-Presidente, *Alfredo Muñoz*

Dependiente de barbería

Se necesita uno que sepa cumplir con su obligación.: en caso contrario, inútil presentarse. Ganará buen sueldo. Dirigirse á don Daniel Arce, practicante, Corella (Navarra)

Casa Se vende una, situada en la calle de la Vega, núm, 32, en Haro. Para tratar, dirigirse á su propietario don Julián Mendoza, en HARO.

Los Secretos

Formulario práctico con infinidad de secretos útiles para todo en general, por el cual se puede fabricar en casa, jabón superior, lejias para blanquear y quitar manchas en toda clase de ropas y sombreros; modo de fabricar almidón de trigo gaseosas, agua de seltz, champán superior, vinagres blancos y tintos, á base de vino; rom, ginebra, aguardiente, salchichón y otros embutidos, aceitunas enteras á la sevillana, liga para cazar pájaros, buñuelos y churros, cosméticos, agua sedativa para dolores de cabeza, piernas, brazos y espaldas, esterminio de pulgas, chinches, ratas y ratones y otros muchos secretos, etc, etc.

Sin el libro de los secretos no debe vivir ninguna familia.

Mediante un contrato con el autor de este libro, premiado en muchos certámenes, podemos ofrecerlo á nuestros lectores en la Librería de LA RIOJA por 1'50 pesetas ejemplar y los de fuera y certificado á 2 pesetas.

A todo pedido debe acompañar un recorte de este anuncio y el importe

La Hispano-Suiza

Automóviles de carrera y turismo

Representante en esta provincia

JUAN GARCÍA a

Plaza de la Constitución, 1 Logroño

Oficial panadero Se necesita uno que sepa hacer choznes, en la panadería de los señores Fernández y Díaz, Laguardia (Alava). a

Vinos de Rioja puros

Tinto 20 cts. litro y 2 pts. decálit.°
Superior á 25 cts. y á 2'50 pts.
Clarete á 25 » y á 2'20 »

SERVICIO A DOMICILIO a

PRAXEDES PÉREZ

MARQUES DE SAN NICOLAS, 92

Puntos donde se vende LA RIOJA

En Madrid, Estanco y Lotería de don Valentín Otaño, calle de Carretas, y en el café de la Gran Vía calle de San Bernardo.

En Barcelona, Kiosco de «La Saeta», en la Rambla.

En Zaragoza, puestos de periódicos de los Porches del paseo de la Independencia.

En Bilbao, por las calles, y puesto de Dominga Santamaría, en el Arenal.

En San Sebastián, papelería de las Hijas de Aramburu, en el Boulevard.

En Vitoria, Kiosco «El Globo», calle de Postas.

En Pamplona, Viuda de Juan Díaz, despacho de periódicos.

En Castejón, Biblioteca de la Estación.

En Miranda, Biblioteca de la Estación.

En Beasain, Fermín Pérez.

En Buenos Aires, Librería de Martín García, Rivadavia, 581.

Y nuestros vendedores especiales en las cabezas de partido y en cincuenta pueblos de la región.

IMPORTANTE para el PUBLICO

Herniados, quebrados, leed Llegará á esta ciudad, hospedándose en el Hotel París, donde permanecerá solamente el jueves, día 6 del actual, el reputado ortopedista de Barcelona don Luis G. Torrent, autor de los acreditados bragueros Cuádruple y Triple Regulador, que tantas curaciones de hernia han realizado, y de los cuales hacen constante recomendación los médicos, convencidos de que, real y positivamente, aventajan en mucho á los demás sistemas conocidos. Está plenamente demostrado que el quebrado que no se cure con tan maravillosos bragueros no se cura con ningún otro; absolutamente nadie puede ofrecer garantías mejores que las que ofrece la conocida casa Torrent, de Barcelona. Los bragueros de la casa Torrent no molestan ni hacen bulto, quedando amoldados como un guante, pudiendo el paciente hacer libremente todos los movimientos sin sentir estorbo ni sufrimiento de ninguna clase y sin temor á que el aparato mueva para nada, pues permanece siempre fijo sobre la parte herniada, hasta su completa curación. Construcción especial de toda clase de aparatos ortopédicos para la curación de las desviaciones de las piernas, pies, columna vertebral, pecho, espalda, cabeza y en general todos los defectos de conformación del cuerpo humano.—**Nota.**—Téngase presente que el especialista Torrent estará en Logroño, en el Hotel París, el día 6 del actual; en Pamplona, el 5, Hotel de San Julián; en Haro, el 7 en la Fonda La Adela, y en Burgos, el día 8, en el Hotel Universal (antes Monín), donde podrán consultarle cuantas personas lo deseen. Los que no aprovechen esos días tendrán que dirigirse al consultorio de Barcelona, Unión, 13.

- La Inyección YER -

CURA EN 36 HORAS LA BLENORRAGIA

y toda clase de flujos antiguos ó recientes.

RESULTADO INFALIBLE DEL 99 POR 100 DE LOS CASOS

Precio 4 PESETAS.--Pídase en todas las Farmacias.

DE VENTA: Droguería y Farmacia de don Enrique Ruiz de Oña y Droguería de los señores Martínez y Castellanos.--LOGROÑO.

Local propio para almacén ó taller. Se arrienda en Zurbano 8. Razón, Bazar Amalric

Ganado mular

Venta permanente de mulas extranjeras y españolas, de buena condiciones, facilidades en el pago; Robustiano Pérez, en Sto. Domingo.

Casas Se venden: una en la calle Cerrada, núm. 4, y otra en la carretera de Laguardia núm 9. Dirigirse á Facundo Velilla, carretera de Laguardia.

Dependiente herrero

se necesita uno Dirigirse á D. José Villanueva, en Buñuel (Navarra)

Aprendiza de sastre

Se necesita en la sastrería de Iñigo. Delicias, 1.

Vino superior de Rioja

Se vende en la bodega de Montoya, y de su cosecha, á 2'20 el decálitro (3'50 ptas. los 16 litros). Ruavieja, 22.

RICO CAFÉ

Si queréis saborear buen café comprar la marca La Negrilla. Depósito exclusivo para Logroño y su provincia Calle de Sagasta, 23, en el comercio de ultramarinos LA ABUNDANCIA, Logroño.

NODRIZAS

* De 25 años, casada y leche de 6 meses, se ofrece para casa de los padres de la criatura. Informes, Zurbano, 6, 1.° izqd a

Traspaso de una imprenta

Se hace en inmejorables condiciones, con dos minervas, guillotina de volante, perforadora y abuntes tipos de letra. Todo ello en estado casi nuevo. Tambien se traspasa la Librería y objetos de escritorio. Dirigirse á Hermenegildo Ortega Santo Domingo

VINO

Tiene para la venta el cosechero Pedro Grijalba 32 000 litros, puro de Rioja y propio para vinos finos, en Fuenmayor (Rioja).

Vacas Se venden dos, juntas ó separadas, una de 20 meses, parida, dando 24 cuartillos y la otra de 5 años parida de 4 meses, dando 30 cuartillos de leche, y las dos cubiertas. Para tratar, con Juan de Pablo, Nájera.

OFICIAL DE BARBERIA

Se desea uno que sepa su obligación, en la barbería de don Gabriel Barco, en Aldeanueva de Ebro, quien informará.

Venta de ovejas

Se venden 24 de varias edades, por exceso de ganado Dirigirse á Juan José Villarreal, en Miranda.

Encuadernadores

En el taller de Antonio Larios, Sagasta, 17, se necesitan un medio oficial y un aprendiz.

Máquina segadora - atadora

se vende en buen uso. Para tratar, con Doroteo Palacios y Domingo Sacristán, en Bañares.

Carro de varas

Se vende, seminuevo. Informes, farmacia Orive en Ollauri.

Tierras de regadío

Se venden en jurisdicción de Logroño. Informes, Mayor, 68, 2.°

Herrero Se necesita un aprendiz de herrero en Alcanadre. Informa Severiano Hernández, en dicho pueblo.

Ventorrillo muy acreditado, se vende en buenas condiciones, con cuatro hectáreas de tierra, linde á la casa, hermosas tierras para hortalizas y en carretera real. Informes Francisco Fernández Duquesa de la Victoria, letra F., taberna, Logroño.

Traspaso Por ausentarse los dueños, se traspasa el BAR MODERNO, único que hay en Calahorra, montado elegantemente con máquinaria para hacer gaseosas, refrescos y café. Para ver la utilidad que este BAR reporta, se permitirá á la persona que trate estar uno ó varios días, para enterarla minuciosamente. Informes y precio en el mismo BAR, Calahorra.

Muebles con muy poco uso, se venden Vara de Rey, 12, 3.° izqd.ª, de 2 á 4.

ATENCION

El comercio de ultramarinos y comestibles LA ABUNDANCIA, Sagasta, 23, Logroño, tiene disponible una importante partida de sal de agua, especial para guisos, procedente de un dije de cuenta, la que venderá al precio de 25 céntimos los tres kilos.

Aprovecharse que esto lo hacen en LA ABUNDANCIA.

Ocasión Magnífico Pathéphone ó Gramófono sin bocina, con 15 piezas, se vende barato. Casa Erviti.

A Buenos Aires en 15 días

A la Habana en 9 días

Doce vapores mensuales de las mejores Compañías que salen de Barcelona. Se garantiza que estos vapores no hacen trasbordo y llevan cocina española. Para informes y pasajes de 1.ª y 2.ª, dirigirse á don Melquiades Lacalle, en Bobadilla

A Barcelona por 13 ptas.

Georgia Alonso. — Modista.

Se necesitan aprendizas. Mercado, 44, entresuelo, Logroño.

PARA TODA CLASE
DE TRABAJOS DE BUEN GUSTO
CONSULTEN CON

CASIMIRO LABORDE

ESTABLECIMIENTO
TIPO-LITOGRÁFICO
LOGROÑO

TALLERES MONTADOS
EN GRAN ESCALA

- Ganaderos -

A tres kilómetros de Logroño se arrienda la «Venta del Hambre», con 80 héctareas de terreno de buen regadío; tiene casa para vivir, cuadras, pajar y corrales cubiertos y descubiertos; tierras blancas, olivares, prados y monte para ganado lanar. Razón, Vara Rey, 29, 1.° dch.ª

Balcones Se venden procedentes de derribo de hierro, muy fuertes y de 2'50 metros. Informa Segundo Ruiz, maestro de obras, Logroño.

A los labradores

Próxima la recolección de cereales, se vende una máquina aventadora, en muy buenas condiciones. Para tratar, en Logroño, con Francisco Sánchez, calle Mayor, 66.

Pirotecnia "La Española"

de Francisco Rosell, Reus.

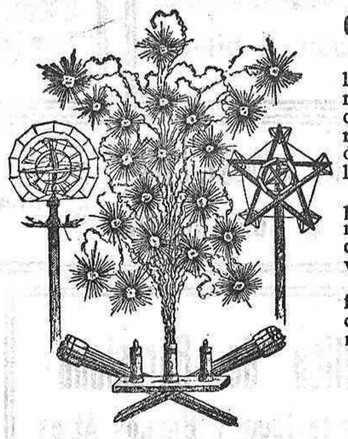

Gran fábrica de fuegos artificiales montada con todos los adelantos modernos que esta industria requiere.—Gran variedad en voladores de todas clases y en especial de dos y tres tiros, exprofeso para las provincias del Norte de España

Inmenso surtido en bombas y disparos de morteretes de culebrillas, mosáicos, cascadas, luces, lluvias de oro, eléctrica, de relámpagos, verde, amarilla, etc.

Grandes y variados ramilletes de fuegos artificiales, desde 100 ptas. con fuegos eléctricos. Gran economía y esmerado trabajo.

Para pedidos y presupuestos

ANGEL POZUETA

LOGRONO

!! ALTO AQUI, LABRADORES !!

Aquí teneis el gran trillo «Sistema SOROA» el mejor que hasta la fecha se conoce, el que más mies deshace en menos tiempo y el que menos fuerza necesita por la buena combinación de engranaje que lleva, dando el cuerpo de cilindros de abajo una sola vuelta y el cuerpo que va montado nueve vueltas; así es que, marchando las caballerías al paso, el trillo va á toda velocidad, dando los cilindros de arriba 300 vueltas por minuto Este funcionamiento lo verá todo labrador que lo pruebe y quedará admirado de dicho trillo. Se venden á prueba á todo el que lo desee, para que no haya engaño —Están examinados y probados por el señor ingeniero y Jurado de la Exposición de Valencia, siendo ésta la que premió al trillo «SOROA» con **medalla de oro y diploma de honor**. Se construyen tres clases de trillos

Para precios y condiciones, dirigirse al constructor **José María Soroa, Mélida** (Navarra)—Se mandan catálogos gratis á quien lo desee.

Baños de Fitero

Los acreditados Establecimientos de esta Sociedad, insustituibles para el tratamiento de las afecciones reumáticas, gotosas, nerviosas y traumáticas, estarán abiertos, desde el 15 de junio al 10 de octubre, el llamado Nuevo; y desde el 15 de junio al 30 de septiembre, el Viejo.

REBAJA DE PRECIOS EN TODOS LOS SERVICIOS

Uso de aguas y habitaciones al alcance de todas las fortunas.

Mesas de 8 y 5 pesetas diarias en el Establecimiento Nuevo, y de 6'50, 5 y 3 pesetas diarias en el Establecimiento Viejo.

Cocina esmerada, á cargo de reputados cocineros de Madrid, por cuenta de la Sociedad

Los dos Balnearios admiten bañistas de su cuenta. mjs

Luz eléctrica, servicio de automóviles, etc.. etc.

Para memorias y detalles, dirigirse á los

ADMINISTRADORES DE LOS ESTABLECIMIENTOS

AGUAS DE RIVA LOS BAÑOS (Torrecilla) **Bicarbonatadas cálcicas**

Con resultados eficaces y sorprendentes en los padecimientos del estómago, órganos digestivos, riñón, hígado, cólicos, vías urinarias y expulsión de cálculos y arenillas. En Logroño, único depósito y venta por garrafones, Cervecería Logroñesa de Tomás Moreno, Vara Rey, 15. Botellas en las farmacias y droguerías: **Moderna, Oña y Paco Eraso.**

ULTIMA CREACIÓN

Tela 'Grimejia'

(PATENTADA) **IMPERMEABLE QUE NO SE AGRIETA**

Propia para Camas, Clínicas, Hospitales, Cunas, Parturientas, Delantales, Toldos para Automóviles, Efectos Navales, Cubos y otro usos.

Es de todos sabido que las gomas se cortan ó se agrietan con facilidad y en cuanto á los hules, al doblarse ó arrugarse simplemente, se les salta el empaste y quedan inservibles. No así la «TELA GRIMEJIA»; pues cuanto más se lava más suavidad adquiere y permite doblarse á capricho, sin temor alguno á que se agriete.

Es su tejido flexible,—Sufre agua tibia y jabón,—Agrietarse no es posible;—Y de una higiene increible,—Rivaliza en duración.

Venta en La Gran Ciudad de Londres y Almacén Antonio Garrigosa

NERVIOS

La epilepsia, histerismo, convulsiones, vértigos, temblores, agitación nocturna, insomnios, palpitaciones, migrafía, dolores neurálgicos, pérdida de memoria y demás accidentes nerviosos se curan siempre tomando el acreditado **Elixir Bertran.** Venta en Barcelona, Farmacia del autor, plaza Junqueras, 2; Madrid, señores Martínez Darán, calle Tetuán, 3 .Venta todas las farmacias bien surtidas de España. a

(c) Ministerio de Cultura 2005

AUDIENCIA

Robo en Logroño

Ayer comenzó sus funciones en el actual cuatrimestre el Tribunal de jueces populares del partido de la capital, entendiendo en la causa que por delito de robo se instruyó contra el vecino de Logroño Baltasar Vallejo García.

Asistió á la vista poco público.

El hecho de autos, según el representante del ministerio público, en el acto del juicio teniente fiscal señor Olalde, fué el siguiente:

Como unos dos meses antes del de marzo de 1911, el procesado Baltasar Vallejo García, con ánimo de lucro y violentando la cerradura de un local que había en los bajos de la casa en que habitaba en la calle de Rodríguez Paterna número 21 de esta capital, tomó de allí varias herramientas de carpintero, valoradas en 9 pesetas, pertenecientes á doña Antonia García Ochoa, las que vendió en dos pesetas á Ricardo Moreno Espinosa, del que se recogieron entregándolas en depósito á aquella señora.

Los precedentes hechos los calificó como constitutivos de un delito de robo, concurriendo en contra del procesado la circunstancia agravante de reincidencia.

El letrado defensor señor González del Castillo se mostró provisionalmente conforme con la calificación y petición fiscales.

Practicada la prueba propuesta que consistió en la declaración del procesado, del testigo Ricardo Moreno Espinosa y en la lectura de varios folios del sumario, modificaron sus partes sus conclusiones, el representante de la ley en el sentido de que las herramientas sustraídas valían ocho ptas. y que el cuarto en que se hallaban si á la sazón estaba deshabitado, era habitable.

El señor González del Castillo, sostiene definitivamente que los hechos no son constitutivos de delito, pues si bien su patrocinado vendió á Ricardoo Moreno las herramientas cuya sustracción se persigue, las recogió de la cocina de su habitación donde las había dejado, otra porsona, sin que Baltasar supiera que habían sido robadas.

En armonía con estas modificaciones informaron la acusación y la defensa respectivamente, y hecho el resumen por el presidente, se retiró el Jurado á deliberar, emitiendo un veredicto de culpabilidad.

Breve fué el juicio de derecho y la Sala dictó sentencia condenando á Baltasar Vallejo á la pena de un año, ocho meses y un día de prisión correccional, accesorias y costas.

UN APRENDIZ DE LETRADO.

DE NAVARRA

Contrata de obreros —El campo.

LODOSA, 31.—En el mixto de la mañana salieron nyer para Milagro, á donde han sido requeridos por la Feculera unos 32 individuos, hombres y chicos: van contratados por todo el tiempo que dure allí la siembra de patata, ganando al día, malo ó bueno, once reales los primeros y ocho los seguudos, con viaje pagado de esta estación á aquélla y viceversa.

* El tiempo de borrascas favorece á los cereales.

La viña y el olivo principal riqueza del país, se hallan en excelente estado de producción, tanto por su lozanía como por su abundante muestra, habiendo entrado una y otra planta en el período de ligazón, para cuya función el tiempo no puede ser más propicio.

Sección de Nájera

Cumpleaños.—Viajeros

VINIEGRA DE ABAJO, 29.—Bajo la presidencia de nuestro querido amigo don Juan Martínez, se ha reunido en su domicilio su numerosa familia para celebrar el cumpleaños y la reciente boda de su sobrino don Manuel, que ejerce un alto cargo en el grandioso comercio que en Buenos Aires posee el acaudalado y protector de la juventud de este pueblo don Elías Romero, cuyo sobrino, acompañado de su bondadosa señora, se encuentra desde hace unos días en ésta y á quienes deseo larga luna de miel y muchas felicidades.

Asimismo se encuentran en ésta los apreciables jóvenes comerciantes chilenos don Pedro Peña y don Alejandro de Pablo.

De un momento á otro regresarán de la Argentina el apreciable joven don Tomás Montero, que también ocupa un alto cargo en la importante casa de don Elías Romero, y sus hermanos don Higinio Montalvo y agraciada señora doña Teresa Montero, que residen en Santa Fe, donde poseen un gran comercio

También regresarán dentro de breves días los simpáticos colegiales de los Sagrados Corazones de Miranda, Vicente Martínez y Cedofredo González, que han obtenido brillantísimas notas.

Salieron para la capital nuestros queridos convecinos don Guillermo Tornero y su apreciable señora, con su simpática hermana señorita Claudia Moreno.—*Gervasio Marcos.*

SANTO DOMINGO

Ayuntamiento.—Noticias.

31 de mayo.—Nuestra Corporación municipal ha celebrado la sesión supletoria á la ordinaria del miércoles.

En ella, que ha carecido de importancia, se aprobó, en primer lugar una cuenta de jornales.

Se acordó prorrogar hasta el ocho de junio la inscripción en las oficinas del Ayuntamiento de los perros que tienen los vecinos de la localidad.

Los señores concejales se ocuparon de la aglomeración de puestos públicos, particularmente de hortalizas y frutas, en las proximidades de la plaza de Hierro, lo que dificulta el tránsito de personas, ganados y carruajes; y se acordó reglamentar desde el primero de julio la venta en los puestos públicos en las condiciones que se acordarán, previo informe de la Comisión de Consumos.

* Llegó de Madrid el rico propietario calceatanse don Domingo de Tejada.

De Zaragoza ha venido el exalcalde y exdiputado provincial don Angel Bayo Laguna, quien, según noticias, se encuentra delicado de salud y no parece que le sienta bien el clima de la capital de Aragón. Lo sentimos.

Para Ollauri, después de pasar con su familia unos días, ha salido doña Sebastiana Andrés, esposa del ilustrado secretario del Ayuntamiento de dicho pueblo, don Eugenio Mendiola.

Según bando publicado, una Comisión militar de la Remonta de Jaén que se encuentra en la feria de Haro, llegará á esta ciudad, con objeto de comprar los machos y caballos que sus dueños quieran vender y valgan para servir en la milicia.

Para Nájera ha salido el dentista don Juan Garaita.

Con un lleno completo se ha celebrado, todos los días de mayo, el entemplo de San Francisco, la función de las Flores, predicando un reverendo Padre del Corazón de María.

De Zaragoza, donde ha sufrido penosa operación, ha llegado doña Gregoria Mendi, esposa del rico labrador don Cirilo Neguerruela.

Para Calahorra ha salido el nuevo doctoral don Luciano Pérez Platero, que allí recibirá la institución canónica y tomará posesión aquí el día 7 de junio, y formará parte del Tribunal para las oposiciones de canongías vacantes.

DE CAMEROS

Bodas.—Fiestas.—Viajeros.

SAN ROMAN, 30.—El miércoles se celebraron con gran animación en el inmediato pueblo de Julón los matrimonios de los jóvenes Hipólito Barrios y Máximo Benito, con las simpáticas pollitas Gregoria Rodrigo y Candelas Calleja, respectivamente.

Apadrinaron á los primeros el simpático joven Juan Rodrigo y la bella señorita Juanita Martínez; y á los segundos el joven Cipriano Ochoa y la esbelta señorita Santos Martínez. Los recién casados, á quienes deseamos eterna luna de miel, han salido para Logroño.

* Se han celebrado con gran animación las fiestas que anualmente tienen lugar en el inmediato pueblo de Hornillos durante las Pascuas de Pentecostés. Entre la gran afluencia de forasteros, tuvimos el gusto de saludar á las bellísimas señoritas Carmen Ponce de León y Fiora y Julia Iñiguez.

* Ha llegado de Málaga el ex diputado provincial don Gaspar de Gaona y de Logroño la bella señorita Irene Sáenz. Bienvenidos.

Ha salido para Logroño el administrador de correos señor Sáenz, acompañado de su simpático hijo Vicente, que va á examinarse del primer curso de Bachiller.

Deseamos poderles dar la más completa enhorabuena.

También ha salido para la capital la elegante señorita Victori Iñiguez.—I. G.

EL TIEMPO

EN LOGROÑO

Muy variable fué el día de ayer, y aun que el cielo permanecía cubierto casi en su totalidad, lució el sol algunos intermedios, especialmente por la tarde, cuando descargó el más fuerte de los chaparrones que cayeron desde las doce de la mañana.

El agua caída desde las cuatro de la tarde del jueves hasta igual hora de ayer fué 1'1 litros por metro cuadrado, registrándose en la atmósfera una humedad relativa media de 70'5.

La presión barométrica fué 725'6 á las ocho de la mañana y 722'2 á las cuatro de la tarde.

El viento sopló por la mañana de dirección NO., cambiando por la tarde en S., y haciendo un recorrido en kilómetros de 58.

Fué la temperatura máxima al sol 23'2; á la sombra, 19'2, y la mínima, 6'1 grados.

Por la noche llovió abundantemente.

ESTADO GENERAL

Va corriéndose hacia el E. el mínimo barométrico de Francia, majorando á la vez el tiempo sobre la península ibérica; sin embargo, ha llovido en el centro y NO. de España, registrándose algunas tormentas aisladas.

El viento, generalmente, sopla con poca fuerza, excepción hecha del Golfo de Gascuña, en el cual el viento es muy duro.

El día 29 registró la temperatura máxima Murcia con 28 grados, y el 30 la mínima León; con 3.

El mismo día 30 descargaron fuertes tormentas en Castellón y Tortosa.

Pronóstico.—Vientos moderados de la región del O. y tiempo con tendencia á mejorar.

Devociones de actualidad

Breves prácticas para honrar al Sagrado Corazón de Jesús durante el mes de junio. Librería LA RIOJA

MALA REAL INGLESA

PRÓXIMAS SALIDAS

De Bilbao: El 27 de mayo el vapor PATARO, saldrán para Montevideo y Buenos Aires

Precio del pasaje en **3.ª, 125 ptas.** incluso impuesto.

De Vigo: Para Brasil, Uruguay, y República Argentina, salidas semanales para pasajes de todas categorías, por vapores de gran porte, lujo y marcha

Compagnie Générale Transatlantique

De Santander: El vapor LA CHAMPAGNE saldrá el día 22 de junio para Habana y Veracruz, admitiendo pasajeros de todas categorías.

De Santander: El 30 de mayo el vapor PEROU saldrá para Venezuela, La Guayra, Puerto Cabello, Colón y escalas.

Bilbao: Servicios semanales directos á New York para San Francisco de California, Boisse City, Elko Nevada, etc.

HOULDER LINE

Para precios de pasaje y fletes, dirigirse al agente consignatario autorizado.

Carlos de Maruri, Estación, 4, Bilbao,

VAPORES CORREOS A AMERICA

Compañía Hamburguesa Sudamericana

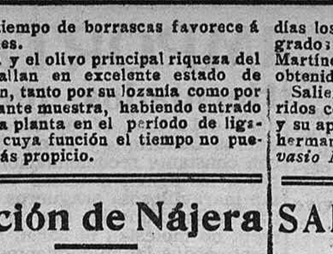

HAMBURG AMERICA LINIE

Pasajes á Montevideo, Buenos Aires y Chile

Pasajes á Cuba México, Puerto Rico y América Central

Precio del pasaje en tercera clase á Buenos Aires

125 pesetas

incluídos los impuestos

Servicios fijos mensuales directos y sin escalas intermedias

SALDRÁN DE SUS MUELLES

Nombre del vapor	Fecha salida	
Frankenwald	25 Mayo	Habana, Veracruz, Tampico Puerto México y demás puertos del Golfo y del Pacífico, éstos vía Tehuantepec, admite carga y pasajeros de 1.ª y 3.ª
SILVIA	4 Junio	Montevideo, Buenos Aires, Rosario, Bahía Blanca y demás Puertos de la Patagonia. Admite pasajeros de tercera clase.
STEIGERWALD	11 id.	Habana, Veracruz, Tampico, Puerto México, y demás puertos del Golfo y del Pacífico, éstos vía Tehuantepec, admite carga y pasajeros de 1.ª y 3.ª
SANTA FE	15 id.	Montevideo, Buenos Aires, Rosario y demás puertos de la Patagonia, admitiendo carga y pasajeros de tercera clase.
SANTA MARIA	29 id.	Montevideo, Buenos Aires, Rosario, demás puertos de la Patagonia, admitiendo carga y pasajeros de primera y tercera clase.

Se garantiza que estos buques no hacen transbordos en puertos intermedios á distintos buques de los que están anunciados y que el trato á bordo es espléndido, higiénico y esmerado.—Cocina á gusto de todos.—Camarotes de lujo. Todo el material es moderno y la servidumbre de toda confianza y práctica.

Para informes y detalles, dirigirse á D. EDMUNDO COUTO, Consignatario y corredor jurado de buques.—Calle de Bailén, 3. Bilbao.

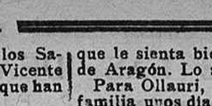

"LA PRINCIPAL"

Agencia de viajes

Unica casa con el nombre de propiedad registrado en el Ministerio de Fomento.

Directores, Francisco Peñuelas y José Torrent

9, Rambla de Santa Mónica, 9, entlo.—Barcelona.

Billetes directos y combinados y fletes alzados para todos los países.—Salidas de Barcelona para Buenos Aires en el mes de junio, los días 3, 5, 6, 12, 13, 16, 20, 21, 26, 27 y 30.

Pedir muestras, circulares é itinerarios especiales.

Para informes de precios, etc., dirigirse en Logroño al representante don L. CUEVAS, calle del Mercado, 106

Metales viejos

Compro cobre, latón, zinc, hierros, &

GOMA VIEJA DE AUTOMOVILES &

A precios considerables.

--Pago al contado.

— Dirigir la correspondencia á —

José Ormazábal y Comp.ª-Metales

Representante de varias casas extranjeras

BILBAO

SERVICIOS de la Compañía Trasatlántica DE BARCELONA

LINEA DE NUEVA YORK, CUBA Y MÉJICO

El 25 de mayo saldrá de Barcelona, el 26 de Málaga y el 29 de Cádiz, el vapor «Buenos Aires».

LINEA DE VENEZUELA Y COLOMBIA

El 10 de mayo saldrá de Barcelona, el 11 de Valencia, el 13 de Málaga y el 15 de Cádiz, el vapor «Antoni López».

LINEA DE FILIPINAS

El día 22 de mayo saldrá de Barcelona, el vapor «C. Eizaguirre».

LINEA DE BUENOS AIRES

El 3 de junio saldrá de Barcelona, el 5 de Málaga y el 7 Cádiz, el vapor «Satrústegui».

LINEA DE FERNANDO POO

El 2 de junio saldrá de Barcelona y el 7 de Cádiz, el vapor «m de Villaverde».

LINEA DE CUBA Y MÉJICO

El 17 de abril saldrá de Bilbao, el 20 de Santander y el 21 de de la Coruña, el vapor «Alfonso XII».

VIAJE EXTRAORDINARIO Á CUBA

El 11 de junio saldrá de Santander y el 13 de la Coruña el vapor «Reina Mercedes».

AVISOS IMPORTANTES

REBAJAS EN LOS FLETES DE EXPORTACION.—La Compañía hace rebajas de 30 por 100 en los fletes de determinados artículos, con arreglo á lo establecido en la Real Orden del Ministerio de Agricultura, Industria, Comercio y Obras Públicas, de 14 de abril de 1904, publicada en la «Gaceta» de 22 del mismo mes.

SERVICIOS COMERCIALES.—La sección que de estos servicios tiene establecida la Compañía se encarga de trabajar en Ultramar los muestrarios que le sean entregados y de la colocación de los artículos cuya venta, como ensayo, deseen hacer los exportadores.

El Agente de la Compañía en Logroño, don Guillermo Moneo, Muro de Francisco de la Mata, número 5, piso 2.º

¿Quiere usted tener muchos huevos? ¿Sí? Pues dé usted OWUL á sus gallinas

ABONOS

Antonio Pernas y Gil

Nitratos, superfosfatos, sulfatos de potasa, amoniaco y hierro, cloruro de potasa, kainita, polisal, Fluidos, POLVOS Y CALDO COOPER, piensos, sacos vacíos, Brasefonte, etc.

CALLE DE SALMERÓN, NUMERO 10 A.—LOGROÑO

Representaciones

ABONOS ESPECIALES para patatas, alubias, maíz, tomates, pimientos, lino, cáñamo, remolacha, flores en jardines y macetas. para cereales, habas, guisantes, alfalfa, nabos, frutales, olivos, viñas, hortalizas, espárragos, fresas, etc.

Compañía Trasatlántica de Barcelona

Servicio de Bilbao á Montevideo y Buenos Aires

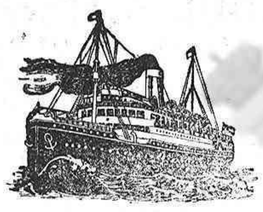

El día 31 del actual, á las ocho de la mañana, saldrá de este puerto el vapor

Cataluña

su capitán D. F. Luzárraga, para trasbordar en Cádiz al vapor

P. de Satrústegui

su capitán don J. Castella. Admite carga y pasajeros para los referidos puertos.

Precio del pasaje en 3.ª, para Montevideo y Buenos Aires

125 ptas. incluídos los impuestos

Servicio directo de Bilbao á Habana y Veracruz

El día 17 de cada mes sale de este puerto un vapor directo para los referidos puertos de Habana y Veracruz, para los que admite carga y pasajeros.

También en el mismo vapor se admite carga para puertos del Golfo Mejicano, Costa Firme y Norte y Sur del Pacífico.

Para precios y condiciones dirigirse á los agentes en Bilbao,

Sres. Bergé y Comp.ª, Gran Vía, 5, principal.

Para las Viñas

CALDO 'PAX,

Reemplaza ventajosamente al tratamiento de sulfato de cobre

SUPERVIELLE Y C.ª—RENTERIA (Guipúzcoa)

NO MAS CANAS

La JUVENIA devuelve instantáneamente á los cabellos y á la barba canosa su color natural, desde el castaño hasta el más bello negro.

Es antiséptica y sus resultados son maravillosos. Ninguna tintura es de una aplicación tan fácil. Los colores obtenidos son naturales

Ensayarla es adoptarla

De venta, Librería de LA RIOJA.

FERINOL

Fórmula de M. F. Almonácid, Médico especialista en enfermedades de la infancia.

Remedio infalible contra la TOS FERINA bronquitis y toses rebeldes de los catarros agudos y crónicos

Precio del frasco: 3 pesetas.

De venta en todas las Farmacias y Droguerías. Al por mayor en los Centros de Específicos.

FERINOL

Depósitos en Logroño, Farmacias y Droguerías de Enrique Ruiz de Oña, y Martínez y Castellanos

Vichy Catalán

Balneario de primer orden.— Temporada de 1.º de Mayo á 30 de Octubre.

Situado entre la estación y el pueblo de Caldas de Malavella (Gerona).

Teléfono de la red de Gerona, combinada con la red de Barcelona.

Distancia de Barcelona: En tren ligero, 2 horas 30 m.; en tren correo, 3 horas.

Aguas minero medicinales termales de 60°, alcalinas, bicarbonatado-sódicas. Sin rival para el **reuma**, la **diabetes** y afecciones del **estómago, hígado y bazo**.—Grandes comodidades y servicio esmerado en todas sus dependencias

Administración: RAMBLA de las FLORES, 18, entresuelo.—BARCELONA.

República Argentina Buenos Aires

CHILE SANTIAGO

Transportes terrestres y marítimos

Vapores correos desde Burdeos

F. C. P. (GRAN OESTE ARGENTINO)

Para más informes dirigirse al único delegado:

Mr. Rufino Gallo, 31 y 33, Cours de Toulouse Bordeaux

Corresponsales en BUENOS AIRES Y MENDOZA

Línea de Vapores Trasatlánticos ARROTEGUI

Servicio regular entre Pasajes y la Isla de Cuba

El 22 de junio saldrá de Pasajes para la Habana Matanzas, Cárdenas, Sagua la Grande, Santiago de Cuba, Cienfuegos y Nuevitas, el magnífico vapor LUGANO admitiendo también carga con *conocimiento directo* y por cuenta de la Compañía, para los otros puertos de la isla en que no opere el vapor.

Para anotar carga y demás informes dirigirse á su consignatario don Julián de Salazar, en San Sebastián, Plaza de la Alameda, 3, é en Pasajes, Buena Vista, 7.

Despachos de aduanas nacionales y extranjeras. Agencia de Aduanas

Atención

Al público en general

Gran Gabinete Ortopédico de Jesús de Grado

con taller de su propiedad, calle 11 de Junio, núm. 2

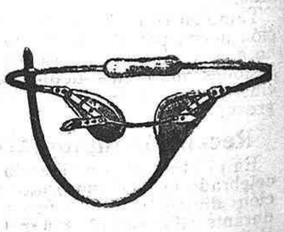

Se construyen y se arreglan toda clase de aparatos ortopédicos, como son piernas artificiales, aparatos para la coxalgia, anquilosis de la rótula, pies varus y equinos, así como un excelente corsé mecánico con los mejores adelantos hasta la fecha, cual el consta de multitud de piezas y sirve para corregir la desviación de la espina dorsal, vulgarmente giva, y tratamiento de mal de Pott.

Especialidad en fajas ventrales para señoras y el braguero articulado regulador sistema Grado. El que con mayor éxito hasta hoy contiene la Hernia, por voluminosa que sea, permitiendo hacer los trabajos más fuertes que haya: los niños obtienen la cura radical.

No olvidarse de los grandes beneficios que esto reporta á los que se hallan padeciendo.

Horas de consulta, todos los días de 11 á 1 y de 3 á 5 de la tarde, no recibiendo consulta los domingos por la tarde.

No fiarse de nadie sin consultar con esta casa.

PINILLOS, IZQUIERDO y Comp.ª

CADIZ

VAPORES CORREOS ESPAÑOLES

SERVICIO RAPIDO Y CONFORTABLE

EL HERMOSO VAPOR CORREO ESPAÑOL BARCELONA

Saldrá del puerto de Barcelona el día 2 de junio para los puertos de MONTEVIDEO Y BUENOS AIRES, con escalas en Río Janeiro y Santos.

NOTA.—Los vapores de esta Compañía tienen un servicio esmerado con todo el pasaje, tienen espléndidas Cámaras de primera de primera y primera de segunda, departamento de tercera preferente y espaciosos y ventilados sollados para el pasaje de tercera, al que se sirve la comida en mesas con pan fresco y vino. Asistencia médica y baños.

Para toda clase de informes dirigirse en Barcelona, á don Rómulo Boschy Alsina, plaza de Antonio López, 15, principal; En Cádiz, señores Pinillos, Izquierdo y Compañía, plaza de San Agustín, núm. 2; en Buenos Aires, don Gonzalo Sáenz y Compañía, Maipú, 33.

Unico representante en Logroño, don Martín Cuevas MERCADO, 106, 3.º

Lloyd Italiano

Servicio rápido de lujo Mediterráneo-Buenos Aire

VIAJE EN 14 DIAS

Saldrá de Barcelona el 23 de mayo, el magnífico vapor Principessa Mafalda el más rápido y lujoso entre los de Europa y el Sud de América. Crucero de la Marina Real Italiana. 12.000 toneladas de desplazamiento. Dos máquinas. Dos hélices, Telégrafo «Marconi». Departamentos de lujo, jardín de invierno. Grandes instalaciones y magnífico comedor á la española

El 2 de junio saldrá de Barcelona para Montevideo y Buenos Aires, el lujoso y rápido vapor INDIANA

Consignatarios en Barcelona, Sres. Parés y Compañía.

Representante en Logroño y su provincia,

D. JOAQUIN DE VICTORIANO, calle del 11 de Junio, número

A BUENOS AIRES EN 15 DIAS

VAPORES ESPANOLES

Para informes y pasajes de 1.ª y 2.ª dirigirse á Francisco Loyola, en NAJERA.

A Barcelona por 13 pesetas

REUMA Se cura pronto y radicalmente con la Latina soluble del doctor Abadía Frasco 6 pesetas. Generalmente basta un frasco. Depósitos: Farmacia de Ruiz de Oña y Droguerías de Paco Eraso y de Martínez y Castellanos, Logroño.

BOCA sana, la tendrá la dentadura blanca y fuerte y no padecerá dolores de muelas el que use el elixir y los polvos de

Mentholina

que prepara el Dr. Andreu.

Su uso emblanquece los dientes, aromatiza el aliento, calma el dolor de muelas y fortifica las encías, evitando la caries y la oscilación de la dentadura. La MENTHOLINA en polvo usada con el elixir aumenta el brillo y la blancura de los dientes.

(c) Ministerio de Cultura 2005