

BANCO AGRICOLA COMERCIAL



Casa
Central:
BILBAO

Capital: 40.000.000 de pesetas

Sucursal de Tarragona
P. de Olózaga, 10

SECCION BANCA

VALORES

CUPONES

GIROS

PRESTAMOS

CAMBIOS

DESCUENTOS

CUENTAS CORRIENTES

CAJA DE AHORROS

SECCION COMERCIAL

ABONOS

ALMENDRAS

AVELLANAS

DESPOJOS

HARINAS

Servicios de la Compañía

Trasatlántica

LINEA A PUERTO RICO, CUBA
VENEZUELA-COLOMBIA
Y PACIFICO

El vapor

MANUEL ARNUS

saldrá de Barcelona el 10 de Mayo, de Valencia el 11, de Málaga el 13 y de Cádiz el 15, para Las Palmas, Santa Cruz de Tenerife, Santa Cruz de la Palma, Puerto Rico, Habana, La Guayra, Puerto Cabello, Curaçao, Sabanilla, Colón, y por el Canal de Panamá para Guayaquil, Callao, Mollendo, Arica, Iquique, Antofagasta y Valparaíso.

Tomará carga en TARRAGONA el día 5 de Mayo el vapor «Cabo Menor»

LINEA A NEW-YORK,
CUBA Y MEJICO

El vapor

P. DE SATRUSTEGUI

saldrá de Barcelona el 25 de Mayo, de Valencia el 26, de Málaga el 28 y de Cádiz el 30 para New-York, Habana y Veracruz.

Tomará carga en TARRAGONA el día 19 de Mayo el vapor «Cabo Huertas»

LINEA A LA ARGENTINA

El vapor

REINA VICTORIA EUGENIA

saldrá de Barcelona el 4 de Mayo, de Málaga el 5 y de Cádiz el 7, para Santa Cruz de Tenerife, Montevideo y Buenos Aires.

Coincidiendo con la salida de dicho vapor, llega a Cádiz otro que sale de Bilbao y Santander el día último de cada mes, de Coruña el día 1, de Villagarcía el 2 y de Vigo el 3, con pasaje y carga para la Argentina.

LINEA A FILIPINAS Y PUERTOS
DE CHINA Y JAPON

Cargará en Tarragona el día 13 de Mayo el vapor

LEGAZPI

para Port Said, Suez, Colombo, Singapur, Manila, Hong-Kong, Shanghai, Nagasaki, Kobe y Yokohama.

LINEA A FERNANDO POO

El vapor

MONTSERRAT

saldrá de Barcelona el 15 de Mayo, para Valencia, Alicante y Cádiz, de donde saldrá el 20 para Las Palmas, Santa Cruz de Tenerife, Santa Cruz de la Palma, demás escalas intermedias y Fernando Póo.

Dicho vapor enlazará en Cádiz con otro de la Compañía que admitirá carga y pasaje de los puertos del Norte y Noroeste de España para todos los de escala de esta línea.

Tomará carga en TARRAGONA el día 8 de Mayo el vapor «Cabo Carvoeiro»

SERVICIOS COMERCIALES

La Sección que para estos servicios tiene establecida la Compañía, se encargará del transporte y exhibición en Ultramar de los Muestrarios que le sean entregados a dicho objeto y de la colocación de los artículos, cuya venta, como ensayo, de sean hacer los exportadores.

Rebajas en los fletes de exportación.—La Compañía hace rebajas de 30 por 100 en los fletes de determinados artículos, de acuerdo con las

AVISOS IMPORTANTES

Todos los trasbordos se efectúan en Barcelona.

Rebajas a familias y en pasajes de ida y vuelta.—Precios convencionales por camarotes especiales.—Los vapores tienen instalada la telegrafía sin hilos y aparatos para señales submarinas, estando dotados de los más modernos adelantos, tanto para la seguridad de los viajeros como para su confort y agrado.—Todos los vapores tienen médico y capellán.

Las comodidades y trato de que disfruta el pasaje de tercera, se mantienen a la altura tradicional de la Compañía.

SERVICIOS COMBINADOS

Esta Compañía tiene establecida una red de servicios combinados para los principales puertos, servidos por líneas regulares, que le permite admitir pasajeros y carga para:

Liverpool y puertos del Mar Báltico y Mar del Norte.—Zanzibar, Mozambique y Capetown.—Puertos del Asia Menor, Golfo Pérsico, India, Sumatra, Java y Cochinchina.—Australia y Nueva Zelandia.—Ilo Ilo, Cebú, Port Arthur y Vladivostok.—New Orleans, Savannah, Charleston, Georgetown, Baltimore, Filadelfia, Boston, Quebec y Montreal.—Puertos de América Central y Norte América en el Pacífico, de Panamá a San Francisco de California.—Punta Arenas, Coronel y Valparaíso por el Estrecho de Magallanes.

Para más informes dirigirse a Sr. Hijo de José Vilar Tomás, Plaza de Olózaga, 12, abajo.

Bolsa del Trabajo

(SECCION DE MUJERES)

Mecanógrafa se ofrece especialmente para despacho de curiales. Se ofrecen mujeres para lavar y faenas. Se ofrece niñera joven. Oficina: Armañá, 11, 2.ª, de cinco y media a siete.

Wotan

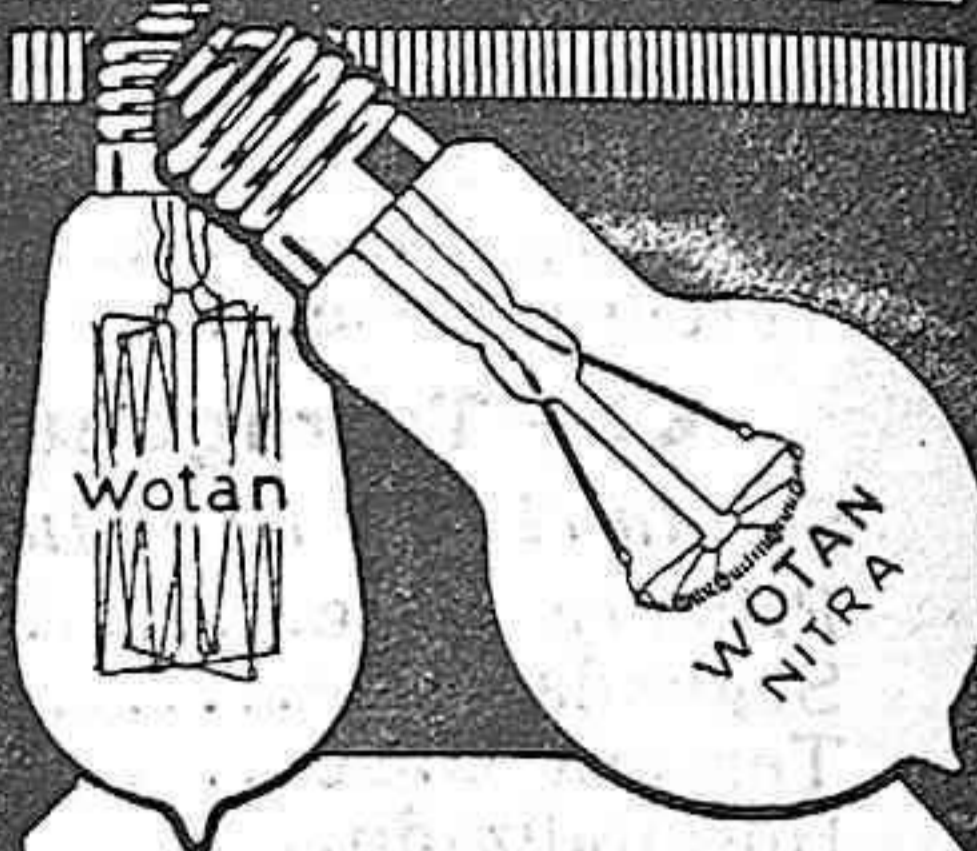

La lámpara de mayor rendimiento conocido.

EXISTENCIAS

PEDRO GUINOVART

calle Mayor, 4

Caballeros, 2

TARRAGONA

Ford

EL AUTOMÓVIL UNIVERSAL

AGENTES

CARBÓ & C.^a

Tarragona

Chasis camión

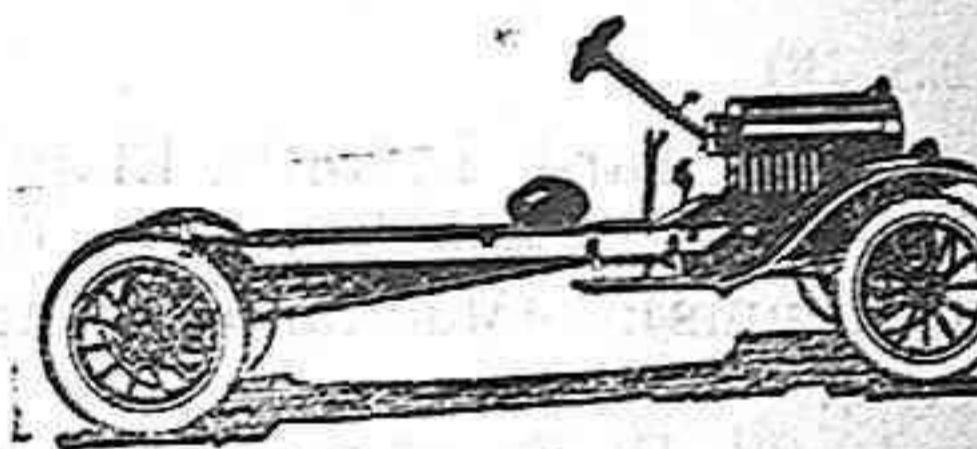

Ptas. 3.980

.....

Sedan nuevo modelo

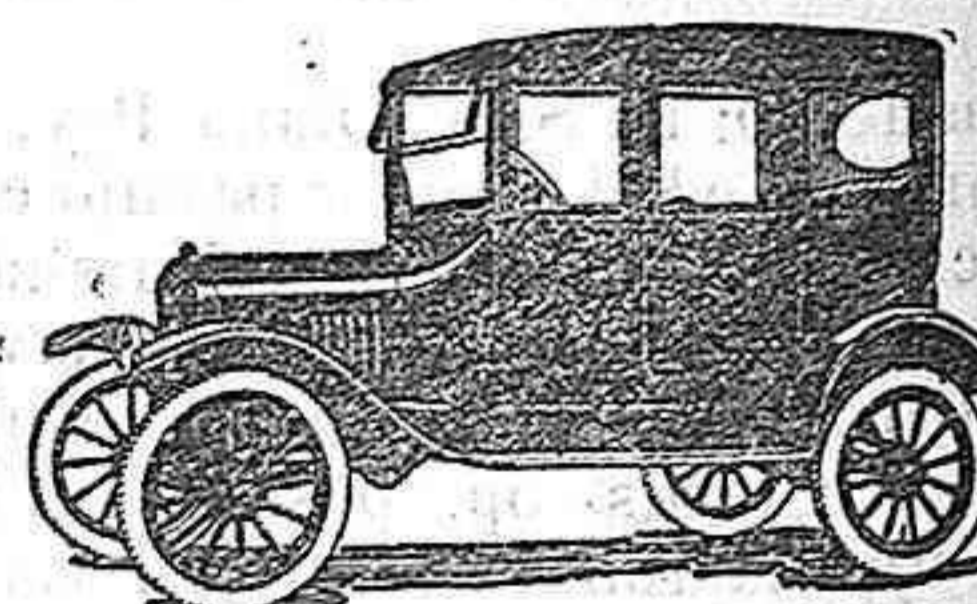

Ptas. 7.015

.....

Tractor

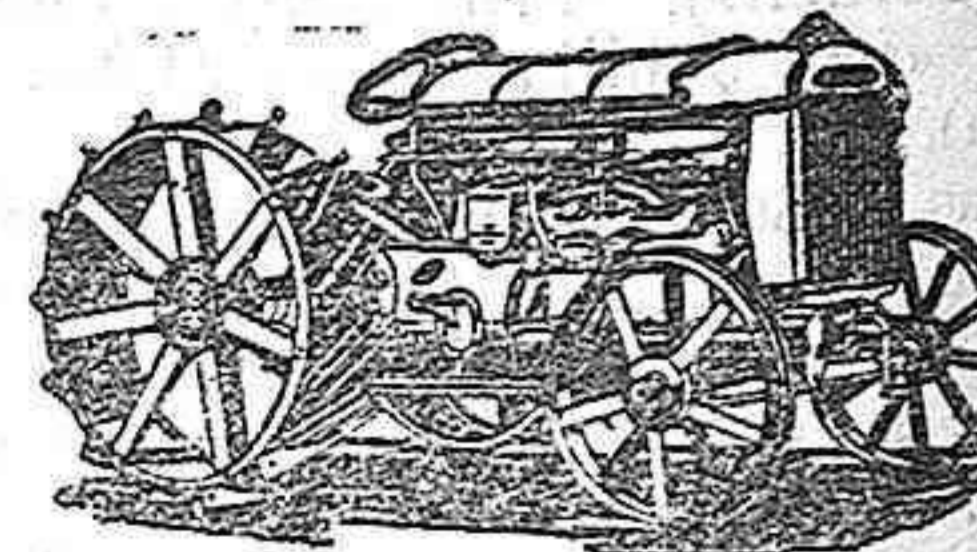

Ptas. 4.980

Entregas inmediatas en Turismos, Voiturettes, Sedans

Camiones con carrocerías para carga y pasajeros

PRECIOS SIN COMPETENCIA