

10.000 CAMISAS CASA RIBERA

Acaban de llegar con destino
: : a la acreditada : :

que se venderán a precios
que nadie puede competir

Camisas Popelin extra	2	cuellos	28	Pesetas
Camisas " Ingles	2	"	22	id.
Camisas otoman	2	"	17'50	id.
Camisas " "	2	"	16'50	id.
Camisas Céfiro	2	"	18	id.
Camisas Pecho popelin	2	"	15	id.
Camisas " "	2	"	12	id.
Camisas " "	2	"	11'50	id.
Camisas " "	1	"	8'50	id.

Camisas Pecho otoman Blanco	2	cuellos	11'5	Pesetas
Camisas " "	1	"	9'50	id.
Camisas Pecho Piqué Extra			11	id.
Camisas Pecho Piqué rayà fina			9	id.
Camisas Percal color sólido, cuello fijo			8'50	id.
Camisas Percal color sólido, 2 cuellos			9'50	id.
Camisas Percal color liso, 1 cuello			7'75	id.
Camisas Percal color, cuello fijo			6'50	id.

Surtido completo de camisas para niño de todos los tamaños : Variedad de dibujos en todas las clases

Visita la casa y se convencerán de que no hay otra que puede vender a estos precios

San Agustín, 7, (antiguo local de Correos),

Precio fijo

Ford
EL AUTOMÓVIL UNIVERSAL

AGENTES

CARBÓ & C.^a
Tarragona

Chasis camión

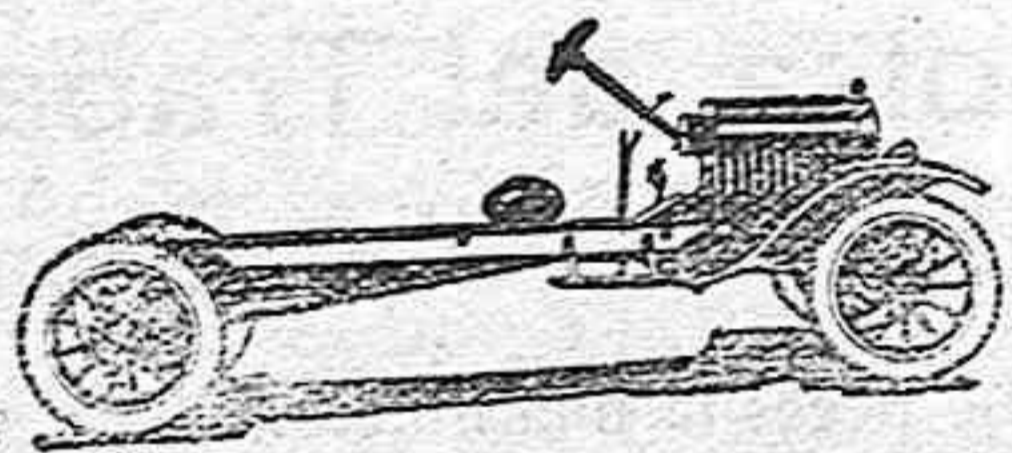

Ptas. 3.980

Sedan
nuevo modelo

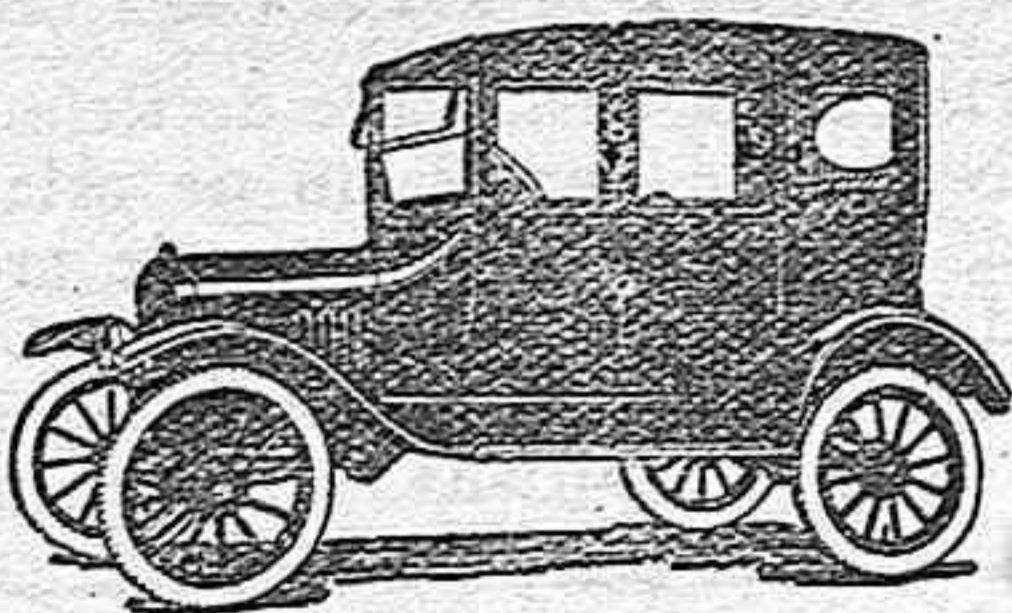

Ptas. 7.015

Tractor



Ptas. 4.980

Entregas inmediatas
en Turismos, Voiturettes,
Sedans

Camiones con carro-
cerias para carga y
pasajeros

PRECIOS SIN COMPETENCIA

LA COSETANIA

San Agustín, 2, y Rambla de S. Carlos, 12

Bisutería, Quincallería, Perfumería,
artículos de piel y juguetes de todas
clases.

Sección especial de libros rayados
Mayores, diarios, Agendas, etc., etc
Plumas estilográficas clases super-
rior y económica.

PRECIOS MODERADOS

BAÑOS MEDICINALES AGUAS DE MAR Y DULCE

Para las personas que sufren DOLOR REUMÁTICO INFLAMATORIO
o NERVIOSO, así como herpes y erupciones, se preparan unos Baños com-
puestos, ESPECIALIDAD DE LA CASA, que dan excelentes resultados, con-
forme lo acreditan el sinnúmero de personas que se curan todos los años.

Hace más de cincuenta años que está abierto el establecimiento, bajo la
dirección siempre de sus mismos dueños y propietarios SEÑORES
SARDA HERMANOS e indicados dichos baños compuestos por
la mayoría de los señores Médicos de Tarragona y de fuera, lo cual creemos
es suficiente garantía para las personas que tengan a bien visitarlos, en la
seguridad de que obtendrán un rápido alivio en sus dolencias

BAÑOS DE RECREO EN PILAS DE MARMOL
ESTABLECIMIENTO DE **SARDA HERMANOS**

Calles de Mar, 30, y León, 48 - TARRAGONA

Leche condensada

NURIA - Y - Victoria

son las marcas de producción nacional de
mayor rendimiento y que reúnen mejo-
res condiciones de salubridad e higiene.

PEDIDLA EN TODAS PARTES

ANTIGUA CASA EXCLUSIVA

EN

GENEROS DE PUNTO

VIUDA DE GONZALO COMELLA

10, Cardenal Casañas, 10

BARCELONA

Cerrado los domingos y días festivos

SOMBREROS Y GORRAS

de las mejores marcas del País y Extranjero

SUCESOR DE L. TRINCHET

Tarragona.- Conde de Rius, 28.- Tarragona

Servicios de la Compañía
Trasatlántica

LINEA A PUERTO RICO, CUBA
VENEZUELA-COLOMBIA
Y PACIFICO

El vapor

LEON XIII

saldrá de Barcelona el 10 de Abril,
de Valencia el 11, de Málaga el 13
y de Cádiz el 15, para Las Palmas,
Santa Cruz de Tenerife, Santa Cruz
de la Palma, Puerto Rico, Habana,
La Guayra, Puerto Cabello, Curaçao,
Sabanilla, Colón, y por el Canal de
Panamá para Guayaquil, Callao, Mo-
llendo, Arica, Iquique, Antofagasta y
Valparaíso.

Tomará carga en TARRAGONA el
día 3 de Abril el vapor
«Cabo Toriñana»

LINEA A NEW-YORK,
CUBA Y MEJICO

El vapor

MONTEVIDEO

saldrá de Barcelona el 25 de Abril,
de Valencia el 26, de Málaga el 28
y de Cádiz el 30 para New-York,
Habana y Veracruz.

Tomará carga en TARRAGONA el
día 21 de Abril el vapor
«Cabo Sacratif»

LINEA A LA ARGENTINA

El vapor

INFANTA I. DE BORBON

saldrá de Barcelona el 4 de Abril,
de Málaga el 5 y de Cádiz el 7, para
Santa Cruz de Tenerife, Montevideo
y Buenos Aires.

Coincidiendo con la salida de dicho
vapor, llega a Cádiz otro que sale
de Bilbao y Santander el día último
de cada mes, de Coruña el día 1, de
Villagarcía el 2 y de Vigo el 3, con
pasaje y carga para la Argentina.

LINEA A FILIPINAS Y PUERTOS
DE CHINA Y JAPON

para Port Said, Suez, Colombo, Sin-
gapore, Manila, Hong-Kong, Shan-
ghai, Nagasaki, Kobe y Yokohama.

LINEA A FERNANDO POO

El vapor

ALICANTE

saldrá de Barcelona el 15 de Abril,
para Valencia, Alicante y Cádiz, de
donde saldrá el 20 para Las Palmas,
Santa Cruz de Tenerife, Santa Cruz
de la Palma, demás escalas interme-
dias y Fernando Póo.

Dicho vapor enlazará en Cádiz con
otro de la Compañía que admitirá
carga y pasaje de los puertos del
Norte y Noroeste de España para
todos los de escala de esta línea.

Tomará carga en TARRAGONA el
día 10 de Abril el vapor

AVISOS IMPORTANTES

Todos los trasbordos se efectúan en
Barcelona.

Rebajas a familias y en pasajes de
ida y vuelta.—Precios convencionales
por camarotes especiales.—Los vapores
tienen instalada la telegrafía sin
hilos y aparatos para señales submarinas,
estando dotados de los más mo-
dernos adelantos, tanto para la segu-
ridad de los viajeros como para su
confort y agrado.—Todos los vapores
tienen médico y capellán.

Las comodidades y trato de que dis-
fruta el pasaje de tercera, se man-
tienen a la altura tradicional de la
Compañía.

Para más informes dirigirse a
Sr. Hijo de José Vilar Tomás, Plaza
de Orléans, 12, abajo.

Espiritu de Melisa

— AGUA —
DEL CARMEN

— DE LOS —

Carmelitas Descalzos
DE TARRAGONA

Se vende
en todas las farmacias
y droguerías



¡ALERTA ALERTA! ALERTA!

Se ofrecen en esta población aguas minerales como procedentes de los manan-
tales VICHY CATALAN, sin serlo.

Llamamos la atención de los consumidores para que no se dejen sorprender
para que se fijen bien en las botellas que se les ofrezcan, puesto que las de los mana-
tales Vichy Catalán llevan taponés, cápsulas, precintos y etiquetas con el nombre
SOCIEDAD ANONIMA VICHY CATALAN por lo tanto dejan de proceder de dichos
manantiales los que no los llevan

REVISTA PARROQUIAL

—DE—

Acción Social Católica

Dirección y Administración: Plaza
del Progreso, 5, Madrid.

Precio de suscripción: UNA peseta
ANUAL.

El pago de la peseta anual de sus-
cripción da derecho a todos los nú-
meros y a los índices analítico y alfa-
bético y a la portada.

A los Párrocos que contribuyan al
sostenimiento de la Revista con can-
tidad menor de una peseta, pero que
no baje de quince céntimos, se les
servirá todo el año, pero no tendrán
derecho a los índices y a la portada.

A los que no envíen ni siquiera los
quince céntimos se les dejará de en-
viar la Revista, entendiéndose que no
la leen o que no quieren recibirla.