

NUEVA

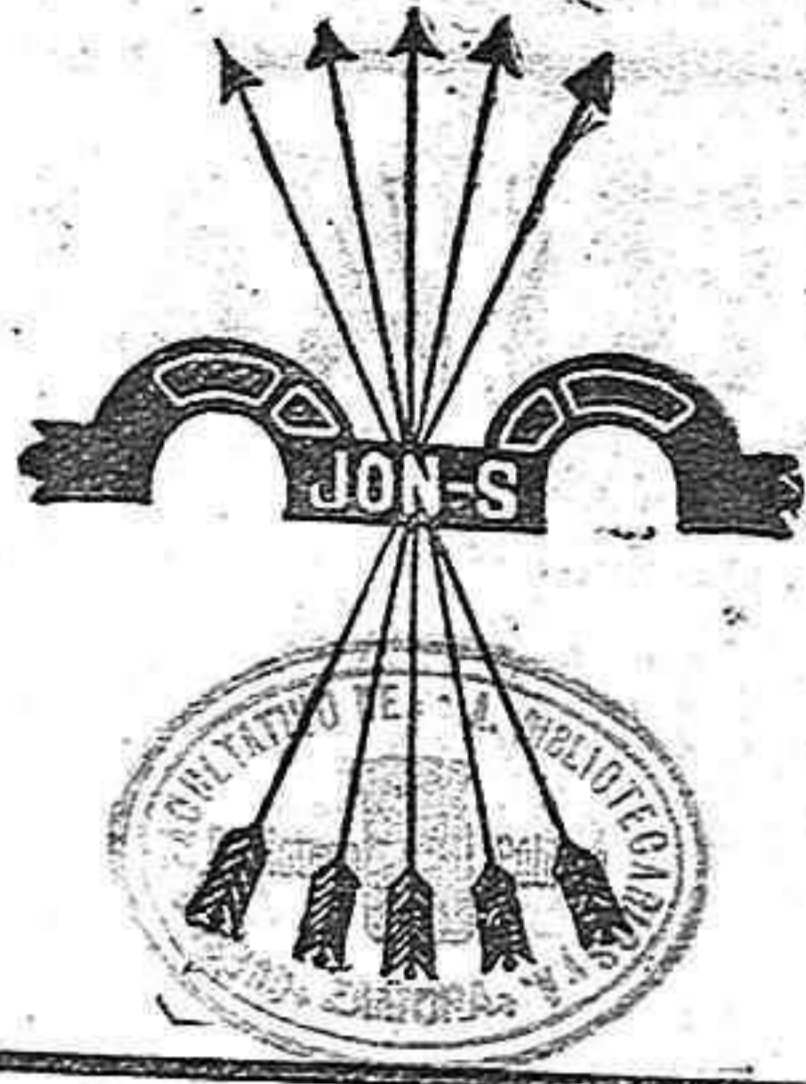

ESPAÑA

Semanario de Falange Española Tradicionalista y de las J. O. N.-S.

Precio: 15 céntimos

Debemos hacer la propaganda con la ejemplaridad de nuestra conducta

(JOSE ANTONIO. Discurso de Pamplona)

DISCIPLINA

El falangista, sea en un puesto o en otro, donde se le destine, ha de cumplir fielmente cuantos actos se le encomienden. Rectitud en el mando, sumisión en la obediencia. Sus actos han de ser fiel reflejo de la idea que defiende, y cumplirá éstos con alegre lealtad que llevará tras sí una absoluta reserva, dando cuenta solamente al Jefe del resultado de sus servicios. Siempre dispuesto a cumplir con entusiasta devoción cuanto el mando le ordene, no rechazará nunca ni discutirá en ningún momento los actos que se le ordenen.

El ejemplo de Nuestro Ausente, tan visiblemente expuesto en miles de sus actos, han de alentarnos a hacer de nuestra vida una existencia

Cuartel General del Generalísimo

Boletín de información, con noticias recibidas en este Cuartel General, hasta las 20 horas del día 16 de noviembre de 1937.

Sin novedades en los frentes de los Ejércitos.

Salamanca, 16 de noviembre de 1937. (Segundo Año Triunfal.)—De orden de S. E.: El general segundo jefe de E. M., FRANCISCO MARTIN MORENO.

ejemplar, disciplinada, recta, austera. Las frases de El, tan llenas de doctrina, no han de servir para leerlas con voz engolada en la tertulia del café o en la peña de amigos, sino para marcar, como así lo hacen,

nuestra línea de conducta, que hemos de seguir, fielmente seguros así de lograr una España mejor.

Y de esta forma, mientras miles de hombres laboran por la Nueva España, ahuyentando con sus gestos bravos a los enemigos de Ella, aquí, en la retaguardia, nuestra conducta ejemplar de españoles-falangistas, hará huir a los que, escondiéndose tras una capa de «santidad», son diablos rojos que no miran más que su interés particular.

Obediencia ciega a cuanto el mando ordene. Si te destinan a mandar, obedece y cumple con rectitud tu misión. Si estás mandando y te destinan a obedecer, obedece también, que, para obedecer o para mandar, juraste respeto para nuestra Jerarquía del primero al último rango. Sólo así puedes llamarte a tí mismo falangista: cumpliendo con el deber de la disciplina.

¡ARRIBA ESPAÑA!

JAIME

Banco Central**SUCURSAL DE BENAVENTE**

Esta prestigiosa entidad pone en conocimiento de sus clientes y público en general, que realiza todas las operaciones relacionadas con el

SERVICIO NACIONAL DEL TRIGO

facilitando a los particulares, agricultores e industriales estos importantes servicios.

Con mucho gusto facilitará cuantos datos e informes se le soliciten

Sucursal de Benavente

Oficinas: Plaza de Calvo Sotelo (Antes Sta. María)

Lea usted «IMPERIO»

IN MEMORIAM

«Tú procura—ya que así yo lo haré—escribirme a menudo y así podremos mantener firmemente esta amistad, hasta ver si Dios quiere concedernos la satisfacción de luchar juntos y si es preciso de morir; los que caigan por Dios y por España, les cabe la honra de haber muerto como hombres, como cristianos y patriotas. ¡Viva España!»

Vaya por delante este párrafo que en el pasado 17 de septiembre me honró con él quien fué mi camarada y único amigo; palabras que muy bajo me dijiste para que nadie más que yo las oyera y que aún resuenan en mis oídos.

Ayer fué—cuando en otra de tus a mi frecuentes epístolas—interesándome por la actuación de los moritos, me decías: «Con el ejemplo se les lleva donde uno quiera».

Sublimes palabras las tuyas. Así, por dar ejemplo constantemente, hallaste la muerte cuando mirabas cara al sol, alegrándote de que con el sacrificio de tu preciosa vida resurgiese nuestra querida Patria, tan vejada y tan villanamente prostituida y pisoteada por la planta indigna de sus insidiosos y malos hijos.

¡Benaventel Rinde homenaje y pleitesía a la memoria del «HEROE» que con valentía tan desinteresada supo librar a España con su preciosa vida de la tiranía roja que quería arrasarse nuestro suelo.

Eleva tú, pueblo donde se templó su espíritu, la oración más ferviente al Altísimo para que le conceda estar a su derecha y en el lugar predilecto

Camarada Antonio Bobillo Esteban: ¡Presente!

Camarada Antonio Bobillo Esteban: ¡Presente!

Camarada Antonio Bobillo Esteban: ¡Presente!

¡¡¡ARRIBA ESPAÑA!!!

El Jarama, 2-XI-1937. (II Año Triunfal).

Tu amigo del alma, TOMAS BRAGADO LOPEZ
Sargento del Rgto. Infantería núm. 25 de San Quintín

entre los justos.

Recibe tú, Antonio, como ofrenda de quien fué tu leal y sincero amigo en esta vida caduca, el abrazo espiritual que siempre nos unió, y sirva él, como presente más preciado de mi alma, para que por su mediación se digna a Dios unirme a tí cuanto antes en las inmarcesibles almas de la Gloria.

¡Jóvenes de la Nueva España! Tomad ejemplo del que siempre encaminó sus pasos por la senda que le trazó su patrono San Luis Gonzaga, al que siempre imitó, siendo ejemplo de castidad y comportamiento en sus estudios.

Tomad ejemplo de tantos cuantos como él constituyen la piedra angular que ha de llevar por base el sólido e indestructible edificio de la España Una, Grande y Libre.

Y todos juntos conmigo, asociados al dolor que aflige a sus padres y familiares, como testimonio de profundo cariño, admiración y respeto, camaradas en esta Gloriosa Era Azul que tantos sacrificios ha costado, guardad un minuto de silencio por el caído para gritar después, desde lo más hondo de vuestro corazón, en la posición de firmes y con el brazo en alto

Central Nacional-Sindicalista

(C. N.-S.)

Delegación Sindical Local de Madrid

Habiéndose constituido el Sindicato de Bellas Artes de Madrid, el Sindicato compuesto por las secciones: LITERATURA, PINTURA, ESCULTURA y MUSICA. Se convoca a todos los madrileños cuya actividad dependa de las cuatro Bellas Artes citadas para que envíen su adhesión a esta Delegación Sindical, Hernani, 21, San Sebastián.

No se debe uno olvidar que este Glorioso Movimiento nació al impulso de un aliento poético, impulso que tenemos que unir y articular hasta conseguir una España Grande y Libre por la Belleza, el Espíritu y la Justicia.

Por Dios, por España y su revolución nacional-sindicalista.

El Jefe del Sindicato

Saludo a Franco: ¡Arriba España!

La Viña

ULTRAMARINOS FINOS

Alfredo de la Huerga

Benavente

Sobrino de M. del Rey

Gran H. Mercantil

Benavente (Zamora)

Gran Almacén de Carbones

Horacio

La Soledad

BENAVENTE

Mienten quienes anuncian a los obreros que la Falange es una TIRANIA FASCISTA. Ahí están nuestros hechos en las obras de AUXILIO SOCIAL y Sindicales. Que hablen ellas.

Reglamento Provisional para la aplicación del Decreto-Ley de ordenación triguera de 23 de agosto de 1937

5

puesto en favor de los combatientes por el Decreto núm. 246, de 12 de marzo de 1937.

Art. 63. El desempeño de los cargos y empleos propios y privados del Servicio Nacional del Trigo inhabilita para el ejercicio simultáneo de cualquier otra actividad remunerada por Organismos, Entidades oficiales o Empresas particulares, así como para el ejercicio simultáneo y durante un año posterior de cualquier actividad de índole privada que guarde relación con la industria y comercio del trigo y productos derivados, salvo las que pueda exigir la propia explotación agrícola y la venta de sus productos, rentas y salarios.

Art. 64. La designación de funcionarios de Agricultura y de Hacienda para ocupar puestos en el Servicio Nacional del Trigo exigirá expresa autorización del Departamento de que dependan. Estos funcionarios quedarán en situación de excedentes forzosos sin sueldo, pero con derecho al abono del tiempo servido en el Servicio Nacional del Trigo a efectos pasivos y de ascenso, y con reserva de la plaza y puesto que desempeñen al designarlos, en tanto su nombramiento no sea definitivo y se refieran a cargos propios y privativos del Servicio.

Art. 65. Todas las jerarquías y empleados del Servicio Nacional del Trigo quedan obligados al cumplimiento de cuantas nuevas disposiciones dicte el Delegado Nacional.

Art. 66. Todas las jerarquías y empleados del Servicio o que con él se relacionen tienen el derecho y el deber de proponer a sus inmediatos superiores cuantas iniciativas estimen beneficiosas para el mismo, quienes deberán tramitarlas con su informe.

CAPITULO III

ORDENACION DEL CULTIVO

Art. 67. La iniciativa del agricultor en cuanto a extensión de superficies a cultivar de trigo, queda subordinada a las ór-

Labradores

Por tener que dejar la labranza, se vende una máquina segadora, otra limpiadora y un bisurco. Todo en buenas condiciones.

Informará Ligorio Rubio, Santa Cristina de la Polvorosa.

denes que, en atención al interés nacional, dicte el Delegado Nacional del Trigo.

Art. 68. Los agricultores quedan obligados a formular declaración sobre la superficie cultivada de trigo y producción anual en la forma y plazo que proponga el Delegado Nacional, de acuerdo con las exigencias del Servicio.

Art. 69. El Servicio Nacional del Trigo podrá comprobar la veracidad de las declaraciones presentadas, para lo cual habrán de dar los declarantes toda clase de facilidades a los inspectores y funcionarios de dicho Servicio que realicen las informaciones e inspecciones correspondientes.

CAPITULO IV

IMPORTACIONES Y EXPORTACIONES DEL TRIGO

Art. 70. Cuando el Servicio Nacional del Trigo compruebe que los sobrantes de dicho cereal, al finalizar el año agrícola, son superiores al doble de la cantidad que representa de desviación típica de la línea de tendencia de la producción, una vez ajustada a ésta con arreglo al consumo normal, y que los precios mundiales permiten, con beneficio o escaso quebranto, la exportación, el Servicio propondrá a la Superioridad la cantidad de cada variedad de trigo que estime pueda exportarse, y en su caso la cuantía máxima de las primas a conceder por Q. M.

Art. 71. Las exportaciones de trigo serán exclusivamente ejecutadas por el Servicio Nacional del Trigo, hasta dejar la mercancía a bordo de navío en puertos españoles o sobre vagón en estación fronteriza.

Art. 72. Cuando las necesidades del consumo nacional, hasta el comienzo de una nueva recolección, no puedan ser satisfechas por las existencias registradas en las estadísticas del Servicio, el Delegado Nacional elevará al Gobierno propuesta razonada sobre la necesidad, cuantía y clases de la importación triguera a realizar.

Excepcionalmente, el Servicio Nacional del Trigo podrá solicitar la importación directa de aquellas variedades de trigo que el Instituto de Cerealicultura reclame para sus propios fines.

Art. 73. Una vez decretada la importación de trigo y su cuantía, la Presidencia de la Junta Técnica del Estado abrirá concurso para su adquisición, haciendo constar en las bases del mismo que toda

la mercancía importada se entregará libre de gastos al Servicio Nacional sobre puerto español. El trigo que se importe estará libre de pago de derechos arancelarios.

Art. 74. El trigo importado se distribuirá entre las provincias trigueras deficitarias en proporción a la cuantía del correspondiente déficit triguero y en relación con la capacidad molturadora de sus fábricas, en cuanto no exceda de las necesidades del consumo interior provincial.

Las porciones de cupo así asignado que no dispongan de suficiente capacidad molturadora dentro de la propia provincia, se repartirán entre las colindantes que ocasionen menos portes y arrastres para atender el consumo de la provincia con insuficiente capacidad de molturación.

Art. 75. El trigo importado será situado por el Servicio Nacional del Trigo en almacenes de las provincias deficitarias, según el reparto que para cada una decida el Delegado Nacional, que propondrá al Departamento de Agricultura, atendiendo a su clase y calidad comercial, los precios de venta a harineros.

Dichos precios serán únicos para cada clase comercial en cualquier almacén del Servicio Nacional del Trigo y se determinarán como los demás precios interiores, atendiendo a su condición harinero-pañera, no debiendo ser inferiores a los similares del país.

CAPITULO V

PRECIOS DEL TRIGO

Art. 76. En la propuesta anual que ha de hacer en mayo el Delegado Nacional, según previene el párrafo 2.º del artículo 11 de este Reglamento, se incluirá la de los precios bases que deben aplicarse a las adquisiciones de trigo nacio-

(Continuará)

Las calidades mas finas y las últimas creaciones en Pañería, siempre las encontrará en Sastrería y Pañería

Germán Llamas

Obispo Regueras 54

Benavente

HAY SIEMPRE ARTÍCULO DE BÉJAR

Manuel Grande S. A.

Benavente (Zamora)

Los cafés y chocolates La Fama son insuperables
Pruébenlos Pruébenlos

Casa central: Madrid - Juan Duque, 33. Teléfono n.º 72.679

DESPACHOS EN MADRID:

FERNÁNDEZ DE LOS RÍOS, 27 Teléfono 44.299	SANTA ENGRACIA, 91 Teléfono 33.840
BRAVO MURILLO, 101 Teléfono 34.618	
LEÓN, 40 y 42 Teléfono, 25.059	ALCALÁ, 187 Teléfono 62.577
	CALATRAVAS, 6 Teléfono 76.834

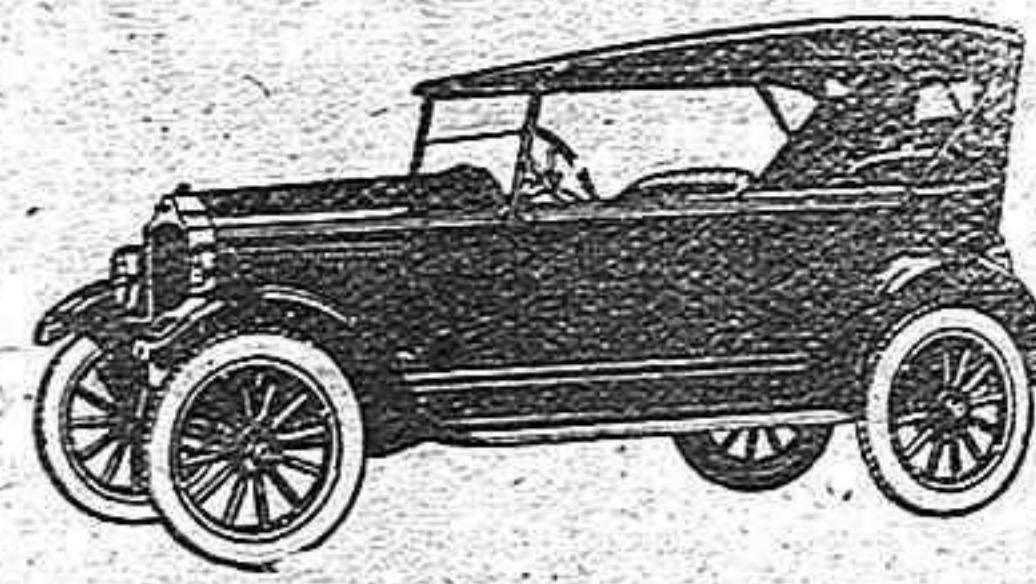

Salón Automóvil

De Comercial Industrial

Pallarés (S. A.)

Agencia FORD

Nuevos modelos FORD. Siempre existencias en coches cerrados, abiertos y camiones. Demostración del nuevo TRACTOR Fordson, agrícola e industrial, para transportes hasta 10 toneladas. Máximos descuentos en accesorios y neumáticos. Lubrificantes Vacunm y CAMPSA.

Visítese nuestra exposición

Funeraria

Herminia Diez Nava

(La mas antigua)

Cruces de hierro para cementerio

Marmolista: Cándido Calvo. Zamora

José Antonio Primo de Rivera, 36



FARMACIA

DROGUERIA

y PERFUMERIA

ANALISIS CLINICOS

Francisco Gay

Benavente

Labradores, viticultores:

Obtendréis buenas cosechas. Especialidad en semillas forrageras, remolachas purificadas y de gran rendimiento, alfalfa y trébol decuscutado.

Si quieren prevenir y combatir vuestros viñedos del mildiu y oidium (ceniza), emplear el Caldo cúprico y Permanganato "Algrí". Destruir la piral, el pulgón, etc., de la vid, y el arañuelo, gusano, oruñeta, etc., de los árboles frutales, empleando el Piraltisol "Algrí". Productos garantizados y científicos. De venta en la

DROGUERIA DE LA RUA
BENAVENTE

José Antonio Otero

almacén de maderas
y material de construcción

la saledad. benavente

Franco es el primer vencedor del comunismo en la guerra.

Con Franco vuelve España a su misión universal y católica.

Franco nos dará el Imperio.

Arriba Franco! Arriba España!

Gran Relojería

Sucesor de Soto (Antigua de Parada)
RELOJES GARANTIZADOS
Composturas garantizadas
Riguroso cumplimiento de la garantía
Santa Cruz (Plaza de los Bueyes)
BENAVENTE

ATENCION

¿Dónde puede comprar los mejores pescados recibidos por los vagones frigoríficos diarios?

Sólo en la Pescadería LA VIGUESA

Peso exacto. Servicio a domicilio. Grandes surtidos de mariscos y pescados.

Isidro García (El Rojo)

Plaza Mayor núm. 1 BENAVENTE

Benavente celebra todos los jueves del año los mayores mercados regionales de ganado vacuno, lanar, cabrío, mular, asnal y de cerda.

BANCO CENTRAL

Sucursal de Benavente

Oficinas: Plaza de Santa María - Casa Central: Madrid, Alcalá 51 (edificio propio)

Capital autorizado: Pesetas 200.000.000 - Desembolsado: Id. 60.000.000 - Reservas: Id. 23.269.668

160 Sucursales en España

Corresponsales en todas las plazas importantes de España y del extranjero

CUENTAS CORRIENTES

IMPOSICIONES A PLAZO

CAJA DE AHORROS

A los plazos y tipos de interés máximo autorizados por el Consejo superior Bancario Se facilitan huchas para el ahorro a domicilio.

Amena historieta del buen sentido

Epístola a los franceses

Para los gobernantes de la pre-guerra, tanto de derechas como de izquierdas, éramos los españoles hombres sin gracia en el político vestir. Y querían a toda costa arroparnos en las modas extranjeras. En la moda francesa; renunciando así a aquellos tiempos de vestir a la española y cabalgar a la española y vivir y morir a la española: cuando España ni se vestía en la rue de la Paix ni aprendía diplomacia en el Quai d'Orsay. Al filo del 16 de febrero, en la lucha silenciosa de las noches hispanas, se habló mucho del «buen sentido». Naturalmente del «Buen sentido» francés, con olvido triste de nuestros maravillosos, raciales ejemplos de buen sentido. Y como agarrándose al clavo ardiente y fronterizo, el español cómodo decía mirando a la Francia áspera del Frente Popular, del buen sentido francés salvará a Francia. Francia reaccionará antes que nosotros. Y exhibían como un trofeo las famosas manifestaciones llamadas de las banderas. No acordándose de que eran tricolores y enemigas banderas: y de que la más viril protesta la alzaban los camaradas aquellos que rubricaban con su sangre, en las calles y los campos austeros de España, la airada rebeldía de la Falange. Era más cómodo esperar la salvación de Francia y con ella, otros cien mil hijos de San Luis por las marcas del Pirineo; al frente cornetas y tambores, insignias cobardes, poltronería, desfiles sin lágrimas de muerte. Era más cómodo esperar que se reanudase la historia: por mejor decir, la historieta del buen sentido francés redimiendo a España.

Y he aquí que nuestro elemental buen sentido—el mismo de 1808—juzgó necesario reaccionar antes que Francia. Y salvar España. Y el mundo: en glosa y renacer de nuestra vitalidad, de nuestro destino. De nuestra geografía fatalmente romana, católica. Universal.

El año pasado los cadetes de Saint Cyr quisieron llamar a su promoción la del «Alcázar»: militares y nobles rendían tributo a sus camaradas en la vocación y en el alma. El ministro de la Guerra francés, con lógica liberal de non-intervención prohibió tal denominación. Y otra vez, este año, los nuevos cadetes de Saint Cyr, han querido que su promoción sea nombrada de «Toledo». Insistiendo en el honor y en la nobleza. Honrando adversarios y viejas historias. Pero la historieta, que juega papel importante al otro lado del Pirineo, encarnada en el ministro de la Guerra, ha vuelto a prohibir palabras alusivas a la

única España. Y ya la cosa es grave por cuanto indica menosprecio y rumbo diverso. Nunca fueron amigas sinceras Francia y España: el refrán de vecindad—la sangre—aconsejaban cordialidad de buenos enemigos. Pero enemigos leales. «Admirable Francia, enemigo admirable». Y nuestro orgullo era vencer al fuerte enemigo. Y ahora va a ser odiar al enemigo cominero, chiquito, marxista. Toledo es concepción romana, centro de Imperio; fortaleza del Arma y la sabiduría. Toledo es Roma, el masculino de Roma. Quien no defiende Roma, defiende Babel. Quien no está en Roma está con Babel, con la dispersión, con la Sociedad de Naciones. La Unidad está en el Imperio, en la noble enemistad. No en la secta de los catorce puntos. Y hace poco, franceses admirables de la dulce Francia, En París—Exposición Universal—tuvisteis símbolo claro a vuestros ojos adivinadores de los fastos de cada año: el pabellón de la Sociedad de Naciones se hundió sin glorias. Por sí solo. Se dispersó entre el polvo y el desprecio y el humor sonriente de los buenos comentaristas. Sólo Toledo, el Alcázar se mantiene erguido en su abatimiento desgarrado: la metralla es mejor enemigo que la mala construcción. El Alcázar no puede ser destruido más que a cañonazos. El pabellón de la Sociedad de Naciones puede hundirse miserablemente, como cualquier capital burgués. Aprender, franceses de la dulce Francia, a ser buenos enemigos, como lo son vuestros cadetes de Saint-Cyr: para continuar historias y para que nosotros podamos tener el orgullo de vencedores: no la necesidad de humillarnos. Y poder repetir aquello de «admirable Francia; enemigo admirable». Pero no queráis, a más de Roncesvalles y San Quintín y 1808, darnos otra gloria en Menorca.

Rafael GARCIA SERRANO
(Colaborador Nacional)

COLONIALES

y ULTRAMARINOS FINOS

Casa Modesto

La que vende más y más barato

BENAVENTE

El suceso de la semana

Conato de chulería

Era casi una plácida noche otoñal... ¡Atiza por dónde me iba! Era una noche de domingo. Marcelino González Santos, que en el fondo es un buen muchacho, se había pasado la tarde con varios amigos en plan de merienda. Un bacalao a la Marcela, un conejete con pimientos y tomates, unos callos a la madrileña, algo así debió de ser el condumio, toda vez que para apagar la insaciable sed, que sentía se vió obligado a sofocarla con continuos tinterazos.

Después, todo esto nos lo suponemos, claro es, también con sus amigos, siguió esa tradicional costumbre de ir a saludar a todos los dueños de bares, cafés, cantinas, etc. Aquí una de cerveza, allí otra de coñac, etc., etc., etc.

Y tantos etcéteras, se debió de tomar el amigo, que salió a la calle sintiendo profundas intenciones oratorias.

En plena plaza de Calvo Sotelo, se dispuso a pronunciar un discurso, pero la lengua se le engarabó y los elocuentes párrafos concebidos, no subían del estómago a la garganta. Un esfuerzo, otro esfuerzo y halá, de desesperación, no de mala fe, sus labios pronunciaron una serie continuada de blasfemias. ¡Qué pena, con las castelarianas palabras que podía haber dicho!

Como el acto fué previamente anunciado, no había en la plaza más auditorio que el cabo de serenos municipales, quien en compañía de otro sereno se dirigió inmediatamente el espontáneo orador a pedirle el permiso gubernativo para el mitin, resultando que carecía de él.

Vamos a ver, Marcelino, ¿tienes la amabilidad de acompañarnos? No quiero, no me dá la gana.

Forcejeos, pataleos, protestas... y el retén municipal, en donde el fresco matinal y el duro piso devolvieron la razón. Y ahora el Juzgado municipal dirá al espontáneo joven, qué es lo que hay que hacer para

SECCION FEMENINA

Normas para las Jefes Locales, de Distrito y de Sección

La misión de la Jefa Local, es específicamente de eficacia.

Ella debe tener organizada su local de manera que en cualquier momento sepa, no solamente el número de sus afiliadas, sino donde trabajan y o donde pueden trabajar cada una. Cuántas camaradas hay o se necesitan en cada servicio. Con qué voluntarias puede contar, y para qué diferentes trabajos: de hospital, sociales, campo, etc.

La Sección Femenina y sobre todo en los lugares que excedan de 10.000 habitantes estará dividida y subdividida en distritos, secciones y grupos. Procurando que dependiendo cada diez afiliadas, en realidad el grupo oscilará entre el principio de cinco a su máximo de quince, en que se volverá a fraccionar de una Jefe de grupo, cada diez grupos de una Jefe de Sección, cada diez Secciones de una Jefe de Distrito y estas dependientes directamente de la Jefe Local; nadie tendrá (para transmitir órdenes y exigir su cumplimiento) más que un trato directo con diez afiliadas, que escogerá, alentarán y enseñará para su perfecto funcionamiento. Cada Jefe de Grupo dará a su Jefe de Sección, y así sucesivamente hasta llegar a la local, cuenta semanal de los trabajos, servicios, altas o cambios de sus afiliadas, para que en perfecta cadena de orden y disciplina, la Jefe Local tenga completo control sobre todas las afiliadas.

Dependerá del entusiasmo y mejores iniciativas de cada Jefe, el logro más cuidado de su grupo. Para esto y sin cansarlas ni aburrirlas con órdenes excesivas, modales bruscos, ni creándose ambiente de antipatía—todo lo cual sería perjudicial—deberá tener con sus camaradas constante interés y preocupación por inculcarlas y mantenerlas en espíritu de sacrificio y abnegación; manejando, sin caer en peligrosas envidias, la emulación y el legítimo orgullo de ser el suyo el grupo mejor. En las reuniones, que pueden ser todo lo frecuentes que el buen juicio considere oportunas, se leerán los textos de doctrina de la FALANGE, puñtos, discursos y los folletos, periódicos y revistas de la organización, más especialmente los dedicados

dar mítines callejeros, qué es lo que pasa por blasfemar en la vía pública, y qué es lo que ocurre por llevar en su compañía una magnífica navaja con punzante punta.

X Y Z

a la Sección Femenina. (Se recordará que en todos los periódicos de la FALANGE y casi siempre periódicamente se publica una página titulada Mujeres Nacionalsindicalistas y que deben leer todas las camaradas).

En todo momento debe repetirse a las afiliadas al alto honor que significa el formar parte militante de la FALANGE, hablándolas constantemente de José Antonio, del Caudillo Franco, que espera especialmente de estas mujeres un apoyo eficaz para la guerra y para las labores de paz, de cómo al coger este camino trabajoso a veces se ha hecho voluntariamente, y con toda generosidad debe seguirse hasta el fin sin regatear tiempo ni fatigas. Recordar el ejemplo de los camaradas que luchan en el frente, sin escoger puestos, ni pedir horas libres y el deber de las mujeres de ser dentro de su órbita, dignas de ellas. Y del premio seguro personalísimo para cada una al tener—aún en el puesto más oscuro—la seguridad más importante por ser interior, de colaborar no solo a la reedificación de España, sino el llevar a nuestra Patria a una grandeza ya casi olvidada.

Solicitan Madrina de Guerra

Nuestros camaradas Luis Llordén y Amador Galarreta, nos dirigen atenta carta, en la que acreditan su buen humor solicitando madrina de guerra.

Se encuentran incorporados en la 9.^a Bandera de Castilla, cuya plana mayor está en las Navas del Marqués.

**

Petición de objetos

Los mismos camaradas se dirigen al camarada Delegado Comarcal, diciéndole que sería muy conveniente se les enviase calzado y objetos comestibles, *bebestibles* y *tabacales* y a ser posible una gramola y una máquina fotográfica.

Los camaradas que deseen verificar el obsequio, pueden entregarlo en la Jefatura Comarcal.

Si quien se los va a enviar es la futura madrina de guerra, ya puede empezar a actuar.

EDICTO

Allándose vacante la plaza de alguacil de este Ayuntamiento, se anuncia público concurso para su provisión interina con arreglo a las siguientes condiciones:

A) Las instancias se presentarán en

Comandancia Militar de Benavente

Continúa abierta la suscripción para el «ACORAZADO ESPAÑA»

	Pesetas
Suma anterior	6.027,70
Don Arsenio González, de Benavente	10,00
Don Severino Puente	15,00
Suma y continuará.	6.052,70

Donativos para los Hospitales de la Plaza

	Pesetas
Suma anterior.	1.743,15
Don Daniel Allén, de Benavente, seis camisas.	
Doña Feliciano Rodríguez, de Santa Colomba de las Monjas, un par de calcetines.	
Doña Tomasa García, de Fuentes de Ropel, un capote.	
Don Evelio Gallego, de Fuentes de Ropel, un capote y un tabardo.	
Señora de don Asterio Cadenas, una cazadora.	
Soldado conductor, Bernardo Rodríguez	7,00
Suma y continuará.	1.750,15

**

ANUNCIO.—En esta Comandancia se hallan depositados un reloj de pulsera y un monedero de bolsillo con cantidad en metálico a disposición de quienes acrediten ser sus dueños.

la Secretaría de este Ayuntamiento en las horas hábiles de oficina y durante el plazo de ocho días a contar de la publicación de este anuncio en el «Boletín Oficial» de la provincia.

B) La plaza se halla dotada con el haber anual de 1.460 pesetas.

C) El Ayuntamiento tendrá en cuenta las siguientes preferencias para afectar el nombramiento:

1.^a Excombatientes licenciados por invalidez, siempre que reúnan condiciones físicas para el desempeño del cargo.

2.^a Excombatientes licenciados por diferentes causas.

3.^a Familiares de los combatientes y dentro de estos, de los muertos en acción de guerra o en defensa de la causa de España, en su defecto, de los heridos en las mismas circunstancias; a falta de ambos de los que en la actualidad se encuentren en los frentes de combate.

4.^a Personal no combatiente de los no comprendidos en ninguno de los casos anteriores.

Lo que se hace público para general conocimiento.

Benavente, octubre 1937. (II año triunfal). El Alcalde, TORIBIO MAYO.

Servicio Nacional del Trigo

Instrucciones para la venta de Trigo al S. N. T.

Mes de noviembre.-Circular núm. 17

PRIMERO.—Los Almacenes del SERVICIO NACIONAL DEL TRIGO, empezarán sus compras al público, a partir del 3 de noviembre. Los pequeños tenedores de trigo podrán acudir directamente a los Almacenes del Servicio, donde previa presentación de la Hoja de Declaración Jurada, (MODELO C-1) les será admitido el trigo, al precio de tasa del mes corriente, para la Variedad (clase) que lleven, salvo modificaciones de dicho precio por calidad distinta de la normal, que deberá apreciar el Jefe de Almacén. Contra entrega de trigo le será entregado, un resguardo que servirá de base para la formalización del Contrato en la Comarcal correspondiente. Se consideran pequeños tenedores aquellos que en la Declaración han manifestado poseer una «cantidad disponible para la venta» menor a 3.500 kilos.

SEGUNDO.—Los que no queden clasificados por la presente Instrucción, como pequeños tenedores, por haber declarado «cantidad disponible para la venta» superior a la de 3.500 kilos fijada en la provincia, deben hacer una oferta previa, por escrito, al Jefe Comarcal correspondiente, entre los días 1 y 6 de noviembre, indicando la variedad y cantidad del trigo

ofrecido así como Almacén del Servicio Nacional del Trigo en que desean entregarlo o indicar, si esta es su intención, que están dispuestos a vender en su propio Almacén, donde quedará el trigo comprado por el S.N.T. en depósito con las garantías necesarias.

Estas ofertas deberán ser hechas por los interesados en impreso oficial del Servicio (MODELO C-4) que podrán solicitar en las Comarcas correspondientes. En el caso de que en dichas Oficinas no dispusiesen de momento, de dicho MODELO, podrán hacerse las ofertas provisionalmente por carta corriente.

En las ofertas del trigo viejo, deberá indicarse esta condición, al mismo tiempo que la Variedad, enviando a la Comarcal en que esté enclavado el Almacén muestra de la partida ofrecida.

La aceptación total o parcial de la oferta será comunicada por el Jefe Comarcal al interesado, en impresos (MODELO C-5), que deberá ser presentado al Jefe de Almacén correspondiente, al mismo tiempo que las muestras del trigo ofrecido y la Hoja de Declaración (MODELO C-1) que conserva el interesado en su poder.

TERCERO.—En ningún caso adquirirá el SERVICIO NACIONAL DEL TRIGO, cantidad de trigo que no haya sido declarada, ni cantidad alguna superior a la declarada «disponible para la venta».

CUARTO.—En el caso de que la portación de trigo de los pequeños tenedores, y la oferta voluntaria de los demás tenedores no alcance el volumen necesario para cubrir las necesidades del consumo mensual, se dictarán por esta Delegación Nacional, las órdenes necesarias para la fijación de cupos obligatorios de entrega de trigo por los tenedores de este cereal. Estos cupos obligatorio, de entrega, se referirán en primer lugar a los grandes productores de trigo.

Anuncios por palabras

SE VENDEN dos casas en la calle de las Estameñas y Franco.

Informes Fabriciano Alonso Benavente.

PERDIDA de una libreta de apuntaciones, el día cinco de Agosto en el mercado, contiene notas de cuentas y apuntes particulares y una tarjeta de identidad expedida por el servicio de ferrocarriles, mas dos guías de escopetas, todo a nombre de Abilio Barrio Barrio, vecino de Grajal de Campos (León) se ruega al que la hubiera hallado, tenga a bien entregarla en la Comandancia Militar o en el Ayuntamiento de esta ciudad.

RADIO dentro de breves días se desplazará a esta ciudad el técnico de la casa Philips Radio, para reparar toda clase de aparatos de Radio y Electro-Médicos. Informes en casa Juanito.

HABITACION con cuarto de baño e independiente, se desea alquilar. Informes en la dirección de NUEVA ESPAÑA.

SE HA ESTRAVIADO una vaca de la dehesa del Conde de la Bisbal; su dueño Eugenio Alonso Villar de Villanueva de Zamuz (La Bañeza).

SE VENDE paja de excelente calidad en la finca de Brive.

Para tratar con Tomás Núñez (a) Pajilla.

Se ofrece ama de cría. Primitiva Ballesteros, de Santa María de la Vega.

VENTA DE CUBAS. Una de 16 palmas, tres de 12, una de 14, dos de 10 y una de 8.

Así como también de 1000 kilos de alambre liso para cercar fincas.

Para tratar con Casimiro Mayo. Calle Obispo Regueras. Benavente.

SE ARRIENDA local amplio en la cuesta del Hospital. Informará Miguel García Ortega en, Valladolid, calle Miguel Iscar, n.º 7.

SE VENDEN juntas o separadas, ocho tierras pequeñas en distintos sitios en Santa Cristina, para tratar con Marceliano Mancha, Benavente.

SE ARRIENDA dos tierras sembradas de alfalfa, una al camino de Villacid y otra al Pico de los «Cuatro Caminos». Para tratar con Aurora Gómez, Francos Rodríguez.

Relojería **MERINO**

Absoluta garantía en todos los artículos

CASAS D. ALLEN

Conde Patilla 1

Sucursal Rúa 1

Tejidos, Pañería, Novedades para Señora, Confecciones,

Paquetería, Géneros

de Punto

BANCO HERRERO

SUCURSAL DE
BENAVENTE

Casa Central: OVIEDO

Este Banco, establecido a base de negocios Bancarios de la Casa HERRERO y C.ª, se dedica a toda clase de operaciones de BANCA Y BOLSA - Imposiciones a plazo fijo de 3 a 6 y 12 meses - Cuentas Corrientes y de Crédito - CAJA DE AHORROS - Tipos de interés los máximos establecidos.

OFICINAS: Plaza de Santa María, número 1

Carta de Alemania

En el tren, camino de Geldern, quiero recoger ordenadamente el tumulto de impresiones y recuerdos formidables de Colonia. Quiero fijar en mi cuaderno lo sutil, lo intangible, eso que está más alto que la catedral. En ningún sitio gocé como aquí de la simpatía alemana, expresada a través de una exquisita sensibilidad y de la alegría que acompaña al vino del Rin. De dinamismo y organización Nacional-Sindicalista y de belleza en las carreras del Eifel.

Aquí hemos comprendido mejor que en otros lados la incesante preocupación política de cada día (que todos conocen y estudian) en el culto a la antigüedad, en la reconquista del arte nacional. Unidos fuertemente en esa espiritualidad ansiosa de infinito y ansiosa subconscientemente de lo que exteriormente rechaza; de norma, de Iglesia común.

Todo esto lo vía a través de exposiciones y museos, de la alegre fiesta del Vino, de las nuevas construcciones para los Schulungs (reuniones semanales) de la Juventud Hitleriana.

¡Qué estupenda fué la apertura del nuevo Jugend Herbergen. (Albergue de la Juventud) situado en una altura sobre el Burg-Solingen, pequeño y maravilloso pueblo de la montaña!

En la tarde gris, sobre los valles y las suaves colinas de tupido y oscuro verde que dominábamos, bajaba, como gotas frescas, primera agua de otoño, la voz cantante y firme del «pimpf» que recitaba: «...Wir sind jung und das ist schön...» (Somos jóvenes y eso es bello).

Un mar de banderas ¡cómo no! y un águila de hierro, con yunque y martillo, forjada, suspendida elegantemente sobre el perche del nuevo albergue, era toda la fiesta y los adornos de la inauguración.

Por veinte pfennigs puede dormir ahí cualquier joven caballero andante que con mochila al hombro y valientes zapatos de suela claveteada se lance a los caminos de Alemania. Siempre encontrará una cama limpia y dura, una ducha fría para reaccionar... pero una cocinita eléctrica donde calentar sus provisiones y un albergue, forrado de buena madera de omo que aún huele a savia, y de calor de ra-

diadores y de calor y simpatía expresiva y de la madre (patrona que le cuidaba). El Jugend-Herberg del Burg tiene 270 camas, para muchachos y muchachas, separadamente.

«Y aunque el viento nos azote y el agua llene de barro los caminos, nosotros seguiremos andando porque Wir sind jung und das ist schön...»

Es bella también esta ambición de conquistar belleza. Belleza en la alegría y salud de los jóvenes. Belleza en el trabajo manual, que se fomenta sin cesar contra el trabajo en serie de fábrica. En este nuevo albergue, desde los hierros de las puertas hasta las lámparas de hierro y desde las vigas de madera hasta las mesas y las sillas, y desde las colchas hasta los visillos, todo era forjado, tallado, hilado y tejido a mano. Consiguiendo un efecto rotundo, moral y material, de calidad superior; un efecto de arte, de permanencia, y de nueva historia.—Colonia, aplastada y vieja a orillas del Rin—; con su nuevo y viejo espíritu que rezuma simpatía—se ha quedado lejos, pero en el tren camino de Geldern, nos acompaña su gracia entrañable y su antigua y moderna esencia constructiva.

C. W.

La vida del buen falangista es una milicia. Y este el código de su honor: Disciplina, abnegación y renuncia a toda vanidad, a la envidia, a la pereza, a la maledicencia.

Relojería España

Sucursal de León Antes PARIS

Relojes garantizados de todas clases. Taller de Relojería. Composturas garantizadas. Cristales de forma hechos en el día.

Antes de hacer sus compras visite esta casa

Calle de la Rúa, 38

BENAVENTE

LA ECONOMICA

CASA DONCI

Ferretería, Perfumería, Droguería y Juguetería y sección de 0'95. Cristales y lunas de todas clases. Material eléctrico. Artículos fotográficos. Pinturas, Bombillas, Loza y Semillas.

La que vende mas barato - Precio fijo riguroso

Plaza de Canalejas Benavente

Fernando Serrano

José Antonio Primo de Rivera, 3 - Benavente

Esta antigua casa es la que más y más barato vende en los artículos de Ferretería, Calzados, Loza Bateria de cocina, Camas y Cristalería.

ECONOMIA Y GARANTIA

Visítad la Casa Serrano y os convenceréis

FARMACIA

Y ANALISIS

CLINICOS

Hilario López Rodríguez

Benavente

CORREOS

Por disposición de la Comisión de Hacienda y Moneda, se reanuda el servicio de valores declarados con Alemania, Argentina, Inglaterra, Italia, Portugal y Suiza; desde el día 10 del actual noviembre podrán cursarse pliegos que solo contengan cupones de valores extranjeros, debiendo presentarse en las oficinas de censura acompañados de la autorización del comité de monedas y abiertos los sobres.

El Administrador Subalterno,

J. M. QUIROS

En todas las casas, en todas las industrias, en todos los talleres, existen hierros viejos, objetos de metal que para nada sirven. Entregadlos al SERVICIO DE REQUISA DE CHATARRA, a cargo de Falange Española Tradicionalista y de las J. O. N.-S. y prestaréis un gran servicio a la Patria

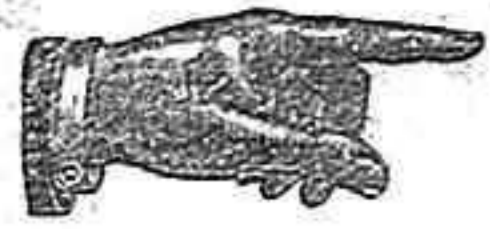

BAR LA PURA

ROYAL

Café Exprés y Licores de las mejores clases

Francisco Muñoz

Teléfono 82

BENAVENTE

FÁBRICA DE HARINAS

Nuevo procedimiento Sistema Buhler

Herminio Gracia

BENAVENTE

"Las Candelas"

Fábrica de Harinas

Félix Valbuena

Carretera de Madrid a la Coruña

BENAVENTE

Lea V.

Nueva España

Gabino Alonso Guzmán

Benavente

Almacén de Maderas

y Material de Construcción

Droguería, Perfumería

y Pinturas.

Cemento marca "Cangrejo"

LA SORRIBAS

Fábrica de Harinas
y Eléctrica de Benavente

Felipe González Gómez

Benavente

Dirección telegráfica: Eléctrica.

Apartado de Correos n.º 1 - Tel. 2.

Se venden tres cubas para
vino, en buen estado.

Para tratar con viuda Morán,
de Benavente.

**CASA
LOZANO**

Tejidos, Pañería
y Géneros de Punto

PRECIO FIJO

BENAVENTE

Juan Morán Arroyo

Gran ferretería

y artículos

para campo

Plaza Mayor

BENAVENTE

LA UNIVERSAL

DROGUERÍA GENERAL

PERFUMERÍA - PAPELES PINTADOS

Plaza de Canalejas, 4

Casa fundada en 1904

Heriberto del Olmo Senra

Benavente

Banco Español de Crédito

CAPITAL: 100.000.000 de pesetas - RESERVAS: 70.592.954,34 id. - Casa central: MADRID

Sucursal de Benavente - Oficinas: Plaza de Canalejas (Palacio de la Condesa de Patilla) - Horas de Caja: De 9 a 1

Este Banco efectúa en condiciones excepcionalmente ventajosas toda clase de operaciones de BANCA, BOLSA Y CAMBIO

Apertura de CUENTAS CORRIENTES Y DE CREDITO - CAJA DE AHORROS

HERMANDAD CINE ITALIANO

Juro vivir en Santa Hermandad con todos los de la Falange y prestar todo auxilio y deponer toda diferencia, siempre que sea invocada en esa Santa Hermandad.

Este es el juramento que tenéis prestado, camaradas de la Falange, y faltar a él, moverse por rencillas, establecer diferencias de clase, por odio, por cuestiones personales, es traicionar a la Falange y a vuestro honor.

Vivir dentro de la Falange, no es vivir en un partido político más. La Falange no es partido, no es diferenciación por apetencia de mando, por ambición de puesto, por anhelo de sobresalir. La Falange es un todo, una conjunción de corazones y de conciencia, por España y para España.

Hermandad para todos los camaradas militantes. La división perjudica a la Falange. Los personalismos dañan a España.

Hermandad para con el inferior en el Mando. Es un camarada más que dentro de su esfera, en su puesto, labora por la Patria Grande.

Hermandad para con el inferior en la Fortuna. Es un hermano, un compatriota que merece, por español, todas las atenciones y todos los cariños. Pan, Patria y Justicia, son los postulados incommovibles de nuestra Revolución Nacional-Sindicalista. Amor, cariño, protección, cual demandan sus necesidades.

Hermandad para con el Superior. Es el Jefe de la Jerarquía. Disciplina y Hermandad. El Superior puede equivocarse. Nadie piense que sus deficiencias no podrían ser cometidas por él mismo.

Hermandad, Amor, España. Pensamientos supremos de todos los militantes. Imperativo categórico para la superioridad de la Falange.

Por la Hermandad de todos los hombres, por la Hermandad de los hombres de la Falange: ¡Arriba España!

Piensa que no te has hecho falangista para medrar, sino para servir; no para mandar, sino para obedecer; no para ser bandera, sino para ser soldado

BANCO ESPAÑOL DE CREDITO

Sucursal de Benavente

Realiza todas las operaciones relacionadas con el

SERVICIO NACIONAL DEL TRIGO

facilitando a los agricultores e industriales estos servicios en esta Sucursal y en todas las establecidas en esta provincia:

BENAVENTE
BERMILLO DE SAYAGO
FERMOSELLE
FUENTESAUCO

PUEBLA DE SANABRIA
TORO
VILLALPANDO
ZAMORA

SUCURSAL DE BENAVENTE

Plaza de Gonzalo Silvela

El pasado domingo, en el Gran Teatro, además del programa, se presentó un documental del Instituto Nacional LUCE, esa magnífica obra del régimen Fascista italiano que tan beneficiosa labor está desarrollando desde hace años en el campo de la cinematografía educativa.

Titulábase la película: «Labor civilizadora de Italia en Etiopía» y nos ha presentado, con la conocida técnica en fotografías y sonido, unos cuadros de la gran empresa que el pueblo proletario y Fascista acomete en la que fué tierra de esclavos. Que eso significa Abisinia.

Hoy es la tierra del trabajo sano y fecundo, al que los etíopes, siguiendo el ejemplo de los italianos, se dedican como hombres libres, cobrando un sueldo justo y recibiendo una humanitaria asistencia, en lugar de los latigazos a que los sometían los verdugos del ras Tafari.

Miles y miles de indígenas acuden a los dispensarios y hospitales, que han surgido como por encanto, para recibir esos cuidados de la ciencia, que ellos totalmente ignoraban hasta este momento.

Las medidas higiénicas y profilácticas contribuirán a preservar a las poblaciones etíopes de las horribles enfermedades que sufrían, como la lepra, la sífilis y el trocoma.

Al médico se ha acompañado inmediatamente el maestro. No puede existir luz de civilización y progreso donde reinan soberanas las tinieblas del analfabetismo. Quebradas las cadenas de la esclavitud, el pueblo etíope entra en las aulas del saber, donde adquirirá una conciencia elevada de su propia humanidad.

Y, por fin, el vasto programa de construcción de caminos, que recorrerán el gran Imperio en todas las direcciones, y junto a las cuales ya van surgiendo viviendas civiles, seguras contra las intemperies, protectora contra las epidemias, libres de las epidemias, libres de la obscena promiscuidad de la choza tosca y sucia.

Cigarrillos y Polvos

Antiasmáticos

Fumig

Combaten eficazmente los ataques de Asma

De venta en todas las Farmacias