

# HERALDO DE ZAMORA

FRANQUEO CONCERTADO

DIARIO DE INFORMACION POLITICO E INDEPENDIENTE

Fundador: Don Enrique Calamita Matilla.

Ultimos telegramas de Madrid, Provincias y Extranjero

Número 9.716

SIGLO II AÑO XXX

Núm. suelto 10 cts

Suscripción Capital, un mes... 2'00  
Fuera, trimestre... 6'00  
Portugal... 8'00  
República Argentina... 40'00

Las grandes injusticias y los desvelos sociales se reivindican por la Prensa. A ella se deben todas las conquistas de la Humanidad. En el siglo XX la pluma vence a la espada.

Viernes 19 de Febrero de 1926

Dirección y Administración: Santa Clara, número 55  
Teléfono núm. 87 Apartado núm. 13

El periódico, como institución, es la lengua del mundo, la luz que ilumina la conciencia, la escuela donde se conoce al pueblo, la gran palanca de la civilización moderna.

ANUNCIOS ( Cuarta plana 20 céntimos, ptas. 0'40  
Precio Tercera » 15... » 0'35  
de línea por Reclamros y Gacetas... » 0'30  
inserción. Primera plana... » 0'75

Remitidos, comunicados y esquelas a precios módicos

Para HERALDO DE ZAMORA

## De psicología social

La naturaleza del hombre es siempre perseguir una perfección ideal y no ver que esta perfección le es inaccesible, pues para eso es hombre, porque el hombre es imperfecto y todo lo que puede esperar es concebir una sociedad que sea menos mala que la sociedad anterior.

Los ciudadanos escarmentados por las imperfecciones de un sistema social, se imaginan que serían más felices si quemasen lo que antes adoraron sin advertir que las más de las veces, cambiando su régimen, no hacen más que cambiar el fusil de un hombre a otro hombre. Tal es la inestabilidad de la naturaleza humana y tales son los esfuerzos perdidos, incoherentes, que el hombre realiza para lograr su felicidad.

La primera impresión individual es psicológicamente la que propende en el hombre a la simpatía o antipatía social, fundada en la generalidad de los casos en el aspecto exterior del sujeto y del objeto. Efectivamente, a nadie se le pregunta lo que lleva dentro de sí, para ninguno es conocido a primera vista la historia de un hombre o la de un pueblo, de manera que serán hipotéticos cuantos juicios se hagan del individuo y de la sociedad sin previamente estudiarlos. Por eso, cuando Pedro el Grande quiso desterrar de sus ciudadanos las costumbres asiáticas, les prohibió usar los trajes de los asiáticos y les obligó a cortarse sus lenguas barbas.

Considerando Kemal Pachá que actualmente un pueblo oriental como Turquía a pesar de sus progresos sería considerado como bárbaro e inferior por los occidentales en tanto vistiese los trajes del sultanato, ha obligado a sus súbditos a desterrar el fez símbolo de la indolecia pasada y a las mujeres a descubrirse el rostro.

La perfección social incumbe principalmente a inteligencias cumbres, a intelectualidades que en varios lustros preparan la evolución social progresiva. Reunense Juntas directivas de Asociaciones, Consejos de Compañías, Gerencias de empresas, Comisiones de gobierno y administración, de cultura e instrucción, compuesta de ciudadanos elegidos entre las agrupaciones diversas y al fin y al cabo se observa que todos ellos obedecen en su afán de mejoramiento a una individualidad que inculca sus consejos en la conciencia de los demás por ser persuasivos y evidentes, por la bondad y virtudes de su asesoramiento.

Así es la sociedad, pues ninguna masa popular es capaz de encontrar en sí misma el resorte de su perfeccionamiento, ha siempre seguido los decretos de una o varias intelectualidades que le imponen sus mandatos.

Miguel Ancil GALARZA

## Sociedad Mercados de Abastos

### COMPANIA ANONIMA

Esta Sociedad celebrará Junta general para dar cuenta de la gestión administrativa realizada durante el año de 1925; cuyo acto tendrá lugar el día 21 de los corrientes y hora de las 15, en su domicilio social, Pelayo, 8.

Gran Confitería y Pastelería

## "El Buen Gusto"

DE LADISLAO FLOREZ

Especialidad en los encargos.—Todos los días gran surtido en tartas, entremeses, flanes y variación de postres americanos, fiambres y plato del día.—Primera Casa en Bombonería fina, caramelos rellenos, Pastitas y dulces variados.—Gran surtido en cajas para bodas y bollos de fantasía.—Vinos y licores de marca.—PRECIOS ECONOMICOS suizos, tortelles y briores americanos.

«El Buen Gusto», Confitería y Pastelería de Ladislao Florez ZAMORA Santa Clara, 6. Teléfono núm. 180.

## TORRESANAS

### Carnavalescas

El tiempo se ha mostrado propicio para la diversión. El primer día de carnestolendas transcurrió bastante animado.

Durante la mañana una elegante carroza ocupada por preciosas señoritas recorrió la población.

Durante la tarde y noche se verificaron los acostumbrados bailes en la Plaza de Toros y Círculos de Recreo y Artesanos. La animación fué extraordinaria.

El lunes transcurrió con idénticos caracteres al anterior, siendo de anotar los bailes infantiles en los referidos Círculos.

Pero estos días parecieron ser un bosquejo de lo que fué el martes y último día del Carnaval. La animación en la plaza Mayor fué superior a anteriores días. Varias carrozas ocupadas por bellas señoritas recorrieron la población.

La tarde estuvo en relación con la mañana, mucha alegría y mucho culto a Baco, pero los homenajes a estos señores parece gustar más verificarlos a la luz de la luna por lo que era peligroso andar por temor a algún «tablón». Los bailes nocturnos estuvieron animadísimo, también las «monas» bailaron y «durmieron».

### Viajeros

Han salido para Valladolid los jóvenes estudiantes, Antonio de la Vega, Eloy García y Fermín Izquierdo y para Salamanca la bella señorita Anisia González y el estudianto joven Julio Cerrato.

Se encuentra en Zamora para tomar posesión de la nueva plaza de oficial de Administración civil la bella señorita Felisa Izquierdo.

El Corresponsal

## Clínica de enfermedades de los ojos

Director: M. Santos Médico - Oculista

Diplomado por la Universidad de Bordeaux.

Bona parte núm. 6 Zamora.

Consulta de 10 a 1

## Información mercantil

Barcelona, 18.

Los negocios de trigo siguen desanimados; los precios un tanto flojos, se mantienen poco más o menos dentro de los límites que vienen rigiendo desde hace días operándose poco y pagando procedencias extremeñas a 47'50; Toro 48'50; línea de Ariza 49'50; Almaraz 49; línea Segovia 49'50.

Valladolid, 18.

Todas las características que hace días venimos acusando en el negocio trigoero persisten sin alteración digna de anotarse. Escasea la demanda; la oferta, sin ser escasa, tampoco abunda y todo ello determina la flojedad y la calma del mercado.

En estos mercados locales del detall se anotaron hoy las entradas siguientes:

Por el CANAL: 200 fanegas a 86 reales o sea a 49'71 pesetas los 100 kilos.

Por el ARCO: 100 fanegas que se pagaron a 86 reales o sea a 49'71 pesetas los 100 kilos.

El mercado cierra con tendencia floja.

## POR TIERRAS DE CASTILLA

### CASTILLOS

No son la mayoría de las fortalezas de esta tierra tan antiguas como se supone, y como han hecho creer ciertos descripciones románticas, intoxicados por un remoto medievalismo pintoresco.

De nuestra magnífica serie de castillos, acaso el único que conserva partes importantes viejas, es el de Villalba del Alcor, construcción de una Orden militar, y verdaderamente interesante; obra comenzada, tal vez, en fines del siglo XII, pero realizada ya dentro del XIII. Los demás, casi todos, están rehechos en el siglo XV, con reformas que duran hasta el XVI, y aún más adelante en algunos.

taleza antigua, la que tomó don Fadrique Enriquez, totalmente destruída luego.

Por 1440 debió comenzar, sobre otro anterior, la construcción del castillo de Medina del Campo; por entonces suena en las obras Fernando de Carreño, y todavía en 1479 siguen los trabajos, al cargo de Alfonso Nieto. Las reformas en este monumento llegan al siglo XVI.

En Torrelobatón, los Enriquez levantan un castillo pequeño, al modo de otros de la comarca, y debió estar acabado hacia mediados del siglo XV. Cuando el alcaide Fernando de Torre niega allí la entrada al rey don Juan II,

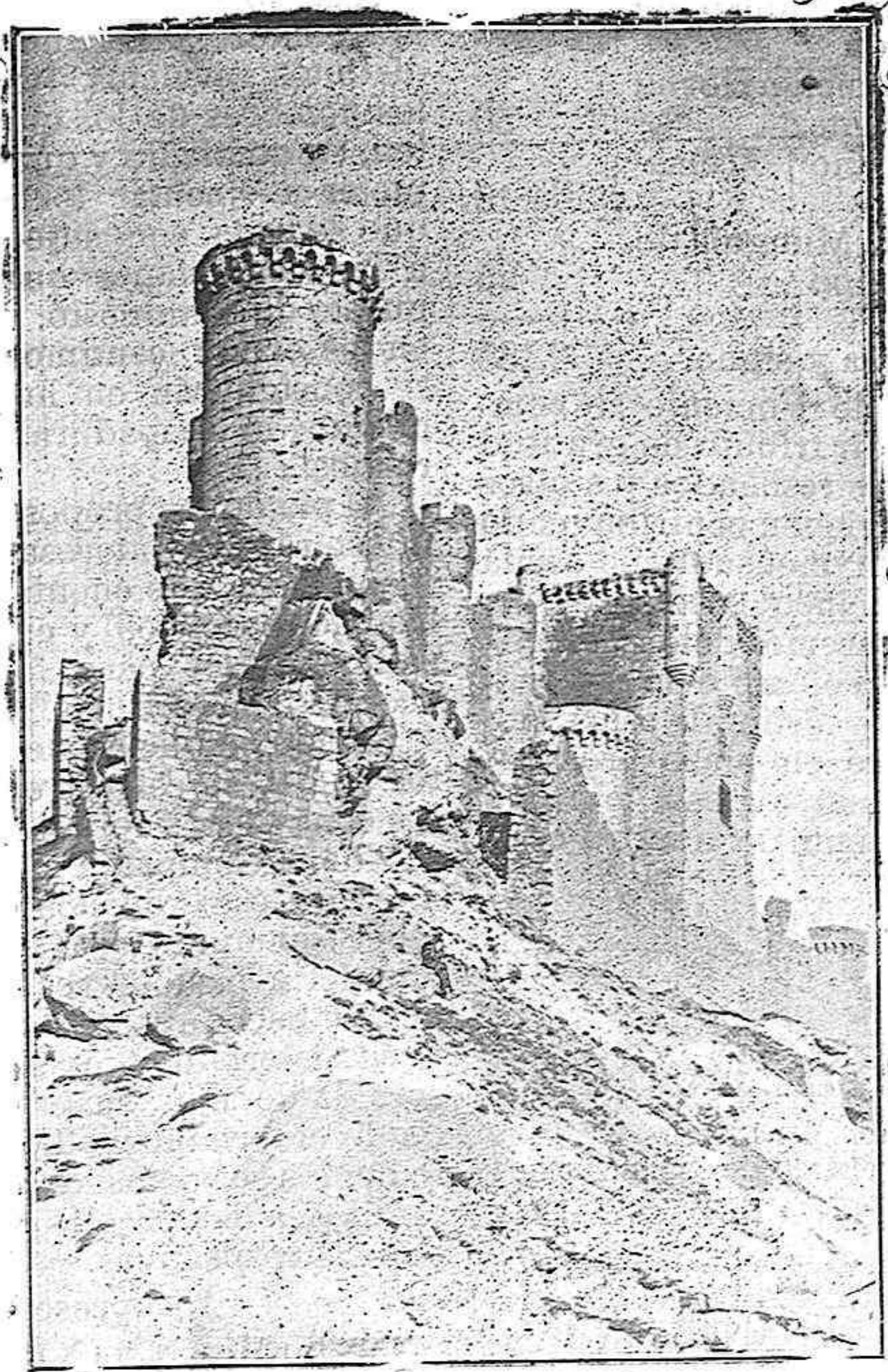

CASTILLO DE PEÑAFIEL

Restos antiguos considerables subsisten en el gran castillo de Peñafiel, es decir: de aquello que construyó el Infante don Juan Manuel, por fines del XIII y principios del XIV. Pero en el XV sufrió rectificaciones de alguna monta, que alcanzan a la torre principal y a algunas bóvedas de cubos y de torrecillas.

También la fortaleza de Portillo, tan robusta y erguida, puede guardar parte antigua en un apo-

la obra estará rematada.

Las fortalezas análogas a esta, como Fuensaldaña, Villafuente y Villalonso, pertenecen a la misma época: la de Fuensaldaña es de un Alonso de Vivero, de mediados del siglo XV. Y de entonces también es la de Trigueros, fechada en 1453.

Otros castillos interesantes, Encinas, Isear, del siglo XV son asimismo; el último sobre fundamentos viejos.

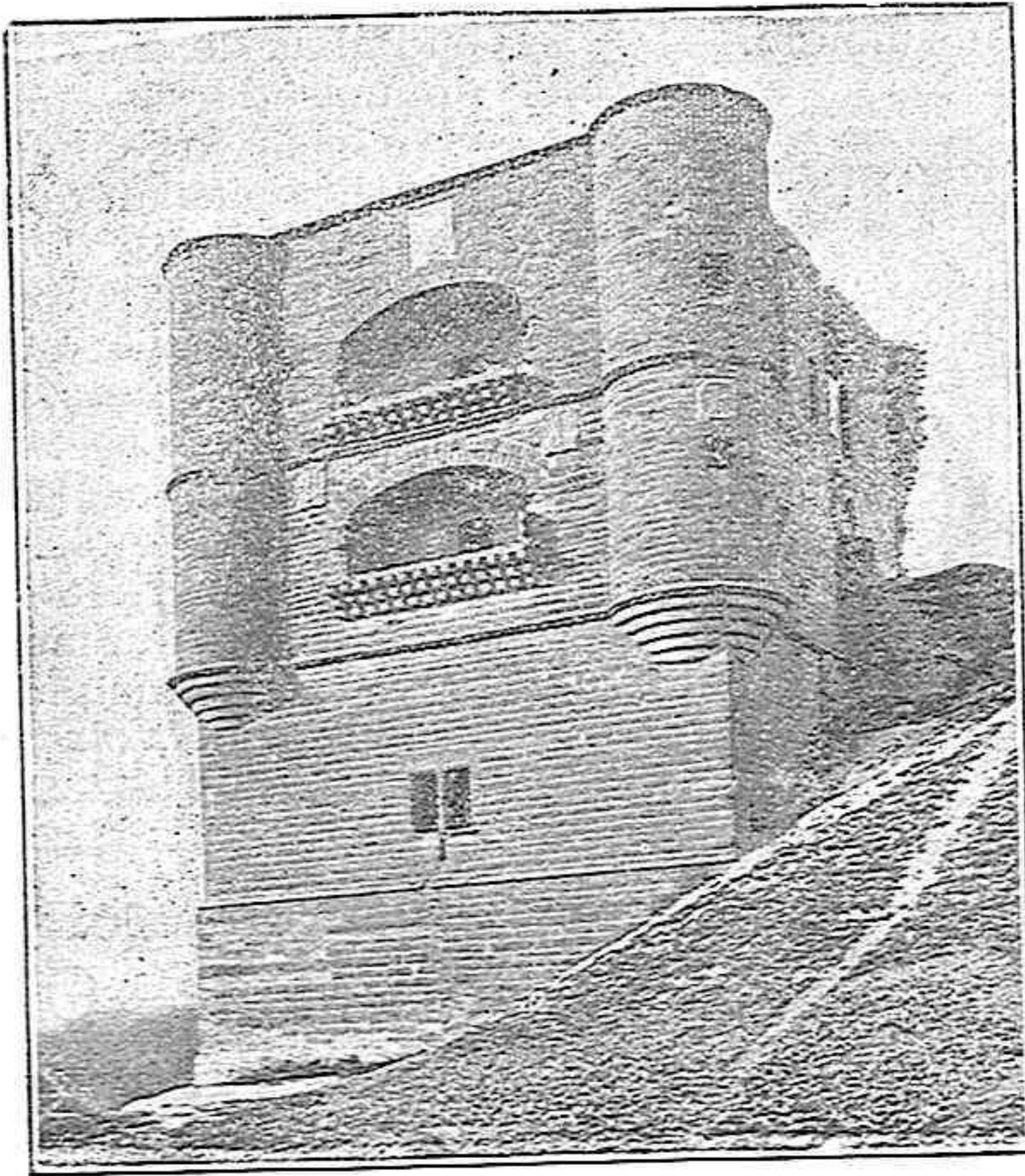

CASTILLO DE LA MOTA, DE BENAVENTE

sento bajo, pero ello es dudoso; puede creerse a este castillo, en su totalidad, reconstruído en el siglo XV, con añadiduras del XVI, para hacerlo habitable.

El castillo de Simancas, tan traído y llevado, está construído, desde cimientos, por un Enriquez, Almirante de Castilla, fallecido en 1485, y, en efecto, el monumento denuncia bien claramente su fecha: la segunda mitad del siglo XV. Hubo en Simancas otra for-

teza antigua, la que tomó don rey y señores un tanto trahumantes y guerreros, pero no para la vida tranquila y normal; pues que la vida ya en el siglo XV comienza a ser civil. Las galerías porticadas en los patios, signo de habitación estable, suelen ser añadiduras de principios del siglo XVI y hasta del XVII, como en Encinas. Ejemplos quedan en Portillo, Medina, Montealegre, Cuéllar, etc. Y aún con estas agrupaciones, la vida allí no sería muy cómoda. Antes de ellas es positiva mente dura. El único lugar habitable es la gran torre, con un solo aposento por piso. Las construcciones de los patios desaparecidos, eran cosa precaria y modesta; su desaparición lo comprueba. Estarían destinadas a servidumbre, a gentes de armas. Los señores no tenían sino la torre; su vida había de ser de una estrechez inaudita. En algunos castillos se aprovechó el espesor de las cortinas para pasos y hasta para alguna habitación, torres para capilla y poco más. Excepción magnífica fué por esta comarca el castillo de Benavente. Pero, aún en él, lo rico y suntuoso, fué ya de principios del XVI, y de tiempos posteriores.

Son nuestros castillos como nuestra tierra: algo sobrio, áspero, seco y duro. La comparación de ellos con los franceses de la misma época, ahorra comentarios. Y como los castillos y como la tierra era la vida aún cuando ya lucía el Renacimiento por el mundo y todo se tornaba más fácil y dulce.

Como ahora descuelan, desamparadas, estas moles de piedra, sobre cerros y alcortes, o en el raso mismo, así descollaban entonces; todo según hoy: el llano, pe ado, hoso y agobiador, porque la leyenda de montes antiguos y de sotos pretéritos en nuestras tierras altas, heladas o abrasadas, venteadas y secas, va cada día pareciendo más leyenda.

La realidad son estos campos, los de siempre, tal vez más áridos y solitarios que ahora, y estos castillos, hogaño descalabrados, y, antaño, por su piedra nueva, cegadores al sol de estío, como brote de los cerros calijos, confundiendo en el horizonte con el polvo blanco de la calina; secos, escuetos, hostiles, cerrados y mudos.

Francisco ANTON

## "PLUS ULTRA"

Nuestro distinguido amigo el inspirado compositor don Angel Peñalba Tellez, músico mayor del regimiento Toledo, ha tenido la atención que le agradecemos de obsequiarnos con un ejemplar, dedicado de una preciosa marcha española que ha compuesto con motivo del raid aéreo de España a Buenos Aires, dedicada al comandante Franco.

La marcha «Plus Ultra» ha sido tan bien acogida que se está editando para piano, orquesta, banda y pianola, encontrándose ya de venta en toda España.

Agradecemos el envío y felicitamos al señor Peñalba por su inagotable inspiración.

## MILO

### Harina Dextrinada maltada

Sin adición de leche ni azúcar.—Producto dietético en las afecciones gastrointestinales.—Recomendado por las autoridades médicas del mundo entero.

De venta en las principales Farmacias y Droguerías.

Folleto gratis a quien lo solicite de la

Sociedad Nestlé A. E. P. A.

Gran Vía Layetana, 41 Barcelona

## Solo por 15 días

Gran liquidación de ropa blanca para señora

## Gamisería Albarrán

Casa de las Medias

San Torcuato, 11,

ZAMORA









# Ford

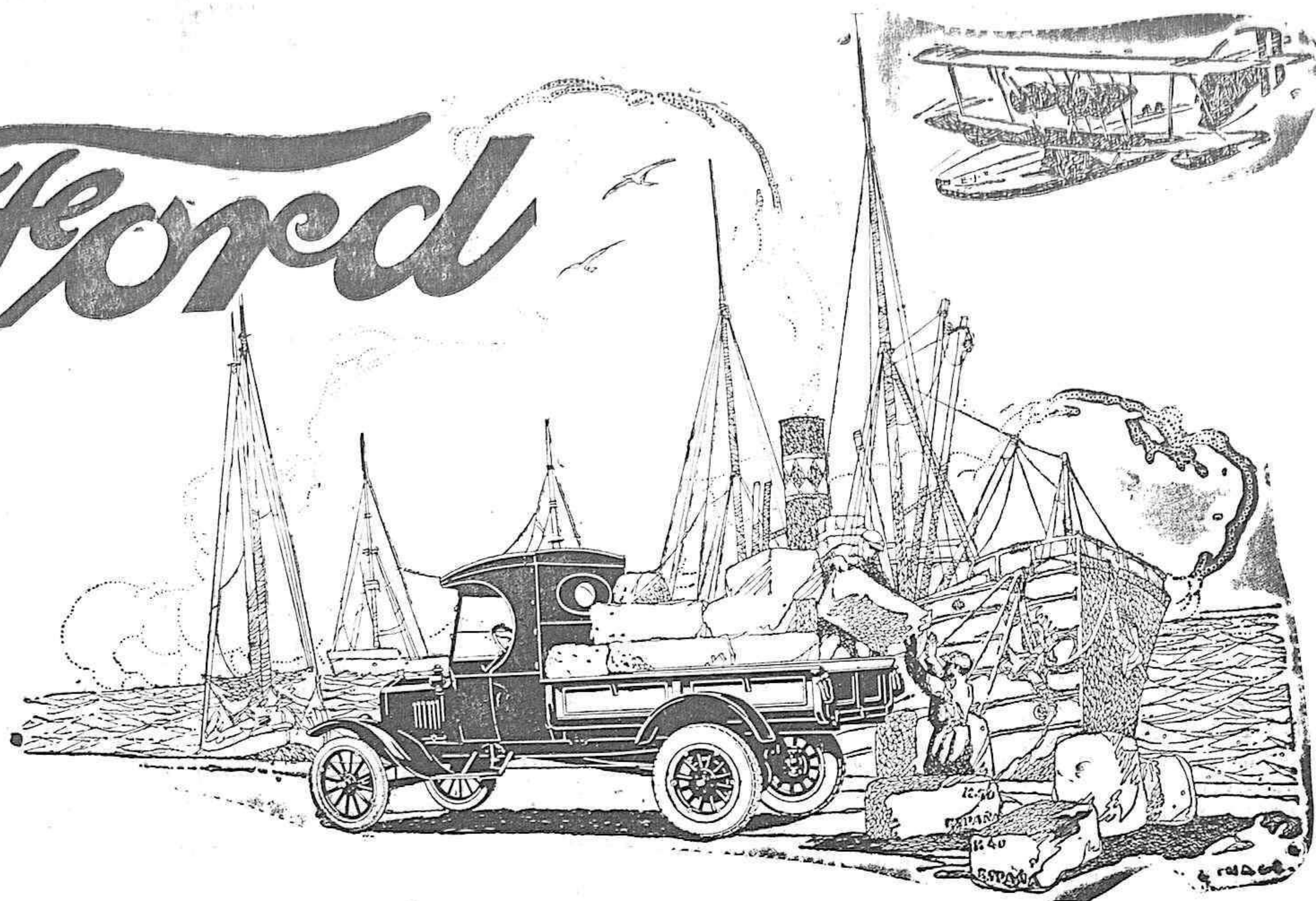

**Más de 15.000 camiones, o sea el 75 por 100 de los que circulan en España, son**

# Ford

Cuando trate V. de adquirir un camión, siga el camino que siguieron el 75 por 100 de los propietarios de camiones en España:

**No experimente, aprovéchese de la experiencia ajena**

Las importantes mejoras introducidas en nuestros últimos modelos, permiten mayor capacidad y mayor resistencia, haciéndoles indispensables en

**Toda clase de transportes y ómnibus de línea**

Entre estas mejoras se cuentan las siguientes:

Facilidad en el rápido cambio de cintas.

Frenos más Potentes.

Neumáticos gigantes, 30 por 5, en las ruedas traseras.

Dos velocidades, 25 y 35 kilómetros por hora, a elegir.

**Chassis Camión. . . . Pesetas 3.750**

Con arranque eléctrico, Ptas. 4.100

Fábrica Barcelona

Pida informes al Agente FORD en su localidad.

**Ford Motor Company**  
S.A.E.  
BARCELONA

*Recuerdo  
76*