

SUS AGUAS

El eminente químico Dr. Casares Gil, las considera como el prototipo de las Acidulo-Bicarbonatadas Sódico-Líticas.
El sabio Dr. Ramón y Cajal, las clasificó entre las más puras y de excelentes condiciones higiénicas.
Las eminencias médicas las recomiendan como eficacísimas para la litiasis renal y hepática; cálculos vesicales, enfermedades de las vías uricarias, estómago, hígado, intestinos. Sus curas son notables en la diabetes, gota y artrismo en general.
Médico Director: DR. RODRIGUEZ TRIGUEROS

CABREIROA

VERIN-ORENSE

SU BALNEARIO

Es uno de los mejores de España. Su gran Hotel que estará abierto desde 1.º de Junio, tiene magníficas habitaciones, salón de fiestas, espléndido comedor, selecta cocina, billar, sala de juegos, baños, etc., etc.
Todo el servicio es procedente de buenos hoteles de Madrid. Hay un hermoso garage. Los precios son desde 7 pesetas en adelante. Tranvía particular del balneario lo une a Verin. Una nueva sociedad de automóviles recién montada, hace el recorrido con magníficos coches, en cuatro horas, desde Orense a Verin, con perfecta regularidad.
Temporada oficial: De 15 de Junio a 30 de Septiembre

Depósito en la provincial Droguería de J. García Capelo, Rúa, 20, y Santa Clara, 4, Zamora.

JAREÑO Y COMPANIA

MENDEZ ALVARO, 80; MADRID. - TELEFONO 1.236

Grandes talleres de construcciones metálicas y fundición de Hierro.

ARMADURAS, vigas compuestas, puentes, postes para conducciones eléctricas y toda clase de entramados metálicos.
CALDERERIA DE HIERRO en calderas, gasógenos, tuberías, gasómetros de palastro, chimeneas, depósitos para gas, etc.
FUNDICION DE HIERRO en columnas, tuberías y toda clase de piezas hasta ocho toneladas.
CERRAJERIA artistica y para construcciones, en galerías, miradores, balcones, verjas, rejas, escaleras, etc.
Especialidad en invernaderos y estufas, para parques y jardines.
AJUSTE y reparación de piezas de maquinaria, prensas para vinos y aceite.
Estudios y proyectos de toda clase de construcciones metálicas

DIRECCION: Paseo de Atocha 9 - Teléfono 3748.

R. S. P. M.

SERVICIO RAPIDO PARA

PERNAMBUCO BAHIA RIO JANEIRO SANTOS MONTEVIDEO

Y BUENOS AIRES

La Mala Real Inglesa



Salidas del puerto de Vigo
ARAGUAYA sale el día 4 de Diciembre Pesetas 238,75.
A los pasajeros que deseen embarcar en los magníficos vapores correos de la Compañía Real Inglesa, necesariamente tienen que presentarse en esta Agencia con DOS DIAS de anticipación al anunciado para la salida del vapor, para cumplir todos los requisitos que la nueva Ley de Emigración determina.

Para inscribirse saldrá:
ARAGUAYA 9 Noviembre AMAZON 14 Diciembre
Impuestos de embarque: primera clase, 6 pesetas; segunda, 3; por cuenta del pasajero que se pagarán al tomar el billete.

Vapores de regreso
Para más informes, dirigirse a los Agentes de la Compañía: En Coruña, señores Rubiá e hijos; en Bilbao, don Carlos de Maruri; en Santander, don Luis de Maruri y Compañía.

NOTA.—La Compañía Real Inglesa tiene una verdadera satisfacción comunicando a sus antiguos y constantes viajeros, que desde que estalló el conflicto europeo, hasta el presente momento, sus espléndidos vapores-correos han efectuado, haciendo escalas en los puertos españoles, 40 viajes de ida y vuelta a los puertos del Brasil y Río de la Plata y 62 viajes de regreso de los citados puertos a Europa, sin que en la duración de los mismos se haya ocurrido ninguna novedad. En Vigo y Villagarcía al Agente general

DON ESTANISLAO DURAN
Agencia de la Compañía establecida en Madrid, número 16

SANATORIO QUIRURGICO DEL DR. MADRAZO SANTANDER

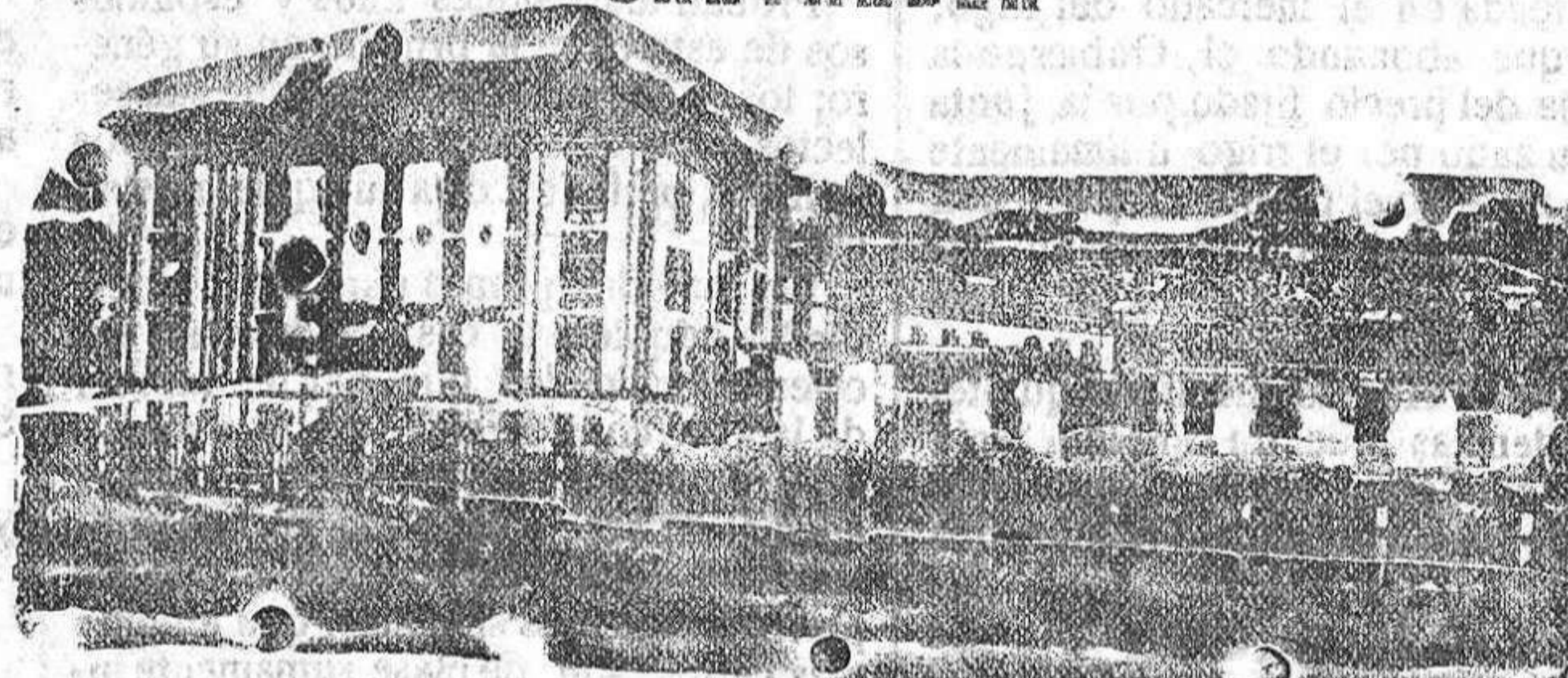

En este Instituto se trata todo género de afecciones de CIRUGIA. Los 19 años que lleva desde su fundación y su numerosa estadística, garantizan los resultados.
Para que todas las clases sociales puedan disfrutar de los beneficios de esta Clínica, se hallan establecidas tres categorías: pagando, por estancia, 20 pesetas en primera, 10 en segunda y 5 en tercera.
En las dos primeras clases puede el enfermo estar acompañado de un individuo de su familia o algún sirviente.
Las consultas, por escrito se dirigirán al Director y para otros detalles al Gerente, don Luis Polo y Español.

VENDESE PAPEL CARBONO

para Máquinas de Escribir en la imprenta de este diario

Almanaque Baily-Baillière

ENCICLOPEDIA POPULAR ILUSTRADA PARA 1918
EN OBTENCION 6,50 ptas.
REGALO DE 1.000 céntimos de la Lotería de Julio de 1918, según premio que se repartirá en partes de 100 y 200 pesetas.
ENCUENADO 2 pesetas.
PARTICIPACION en el sorteo de la Lotería de Navidad, pudiendo corresponderte hasta 100 y 200 pesetas.
El tomo de cerca de 500 páginas, con más de 1.000 grabados. En provincias, 0,20 más para gastos de franquicia y certificado.

GALLOGE

No más aves enfermas. Las preserva y cura.

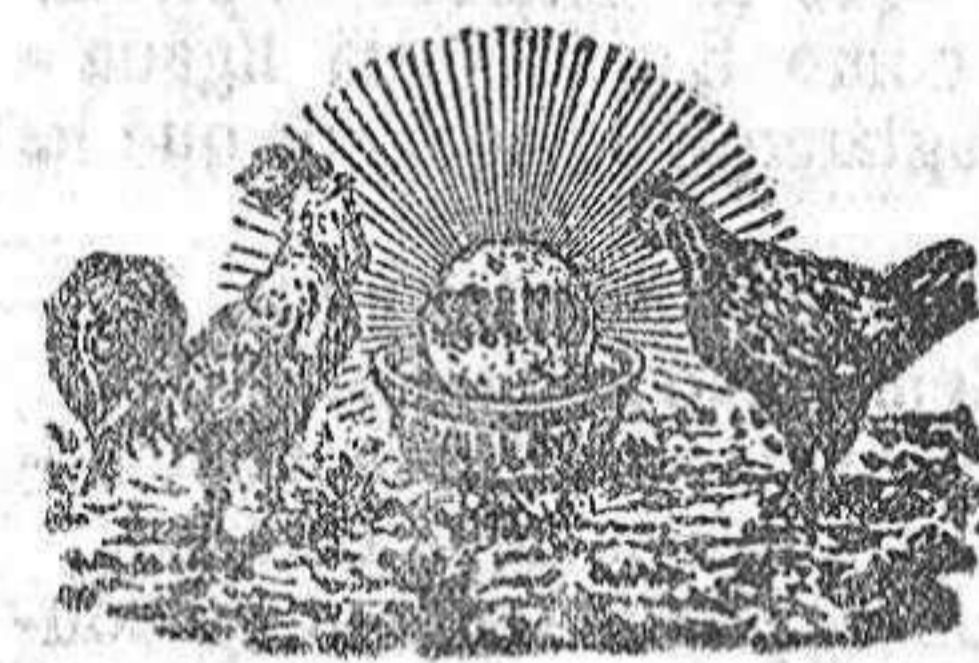

Con él ponen las gallinas.—Precio del frasco, una peseta
Pídase en farmacias y droguerías.
Depósito en Zamora: Droguería de José García Capelo, Rúa 20.

Tinta especial para Escuelas. Conviene a los maestros adquirir botas de tinta en polvo que se venden en la administración del HERALDO a precios económicos. Obtendrán economía y una tinta excelente.

Se arrienda La casa número 12 de la calle Flores de San Torcuato, amplia, bien soleada y de nueva construcción. Para informes en esta administración.
PAPEL CARBONO para Máquinas de Escribir, se vende en la imprenta donde se edita este diario

Compagnie generale trasatlantique

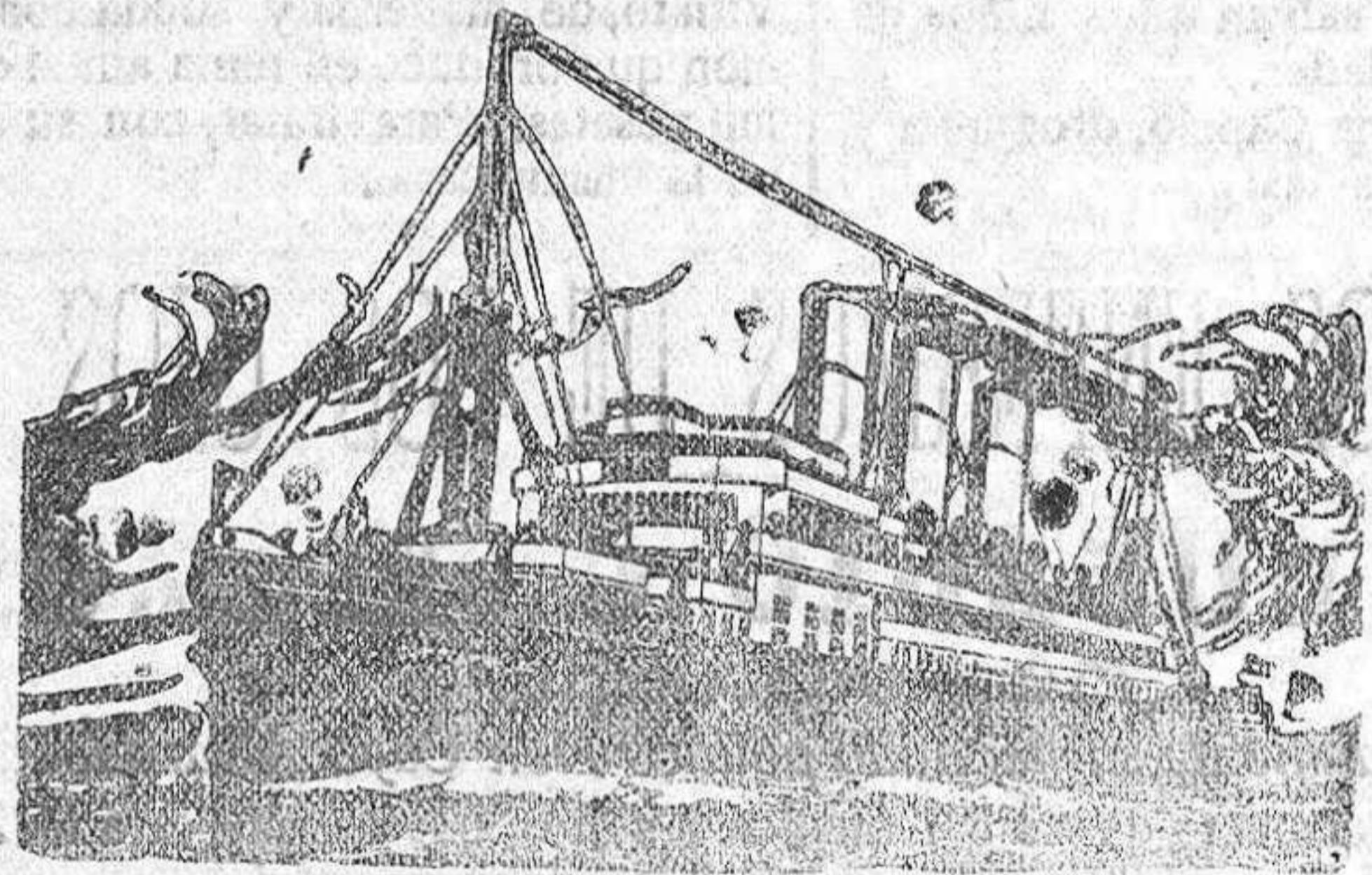

Vapores correos a gran velocidad.

Salidas fijas el 23 de cada mes del puerto de GIJON-MUSEL para Habana y Veracruz

El 23 de Octubre de 1916 saldrá del puerto del Musel-Gijón, para Habana y Veracruz, el magnífico y rápido vapor correo,

LA NAVARRE

de 15.000 toneladas, doble hélice y telegrafía sin hilos; con todos los adelantos modernos; camarotes de lujo, familia; exterior y entrepuente a precios muy económicos.

El 23 de Noviembre saldrá el magnífico vapor correo

LA FLANDRE

de 16.000 toneladas, doble hélice y telegrafía sin hilos con todos los adelantos modernos.

Precio del pasaje en 3.ª clase, para Habana 251 pesetas. Id. en 3.ª Id. Id. Veracruz 285 Id.

(INCLUSO IMPUESTOS)

Para más informes en general, dirigirse a los CONSIGNATARIOS Comares, Paquet y Compañía.

Telegramas: PAQUET Calle del Instituto, 18, Gijón

Para más informes de pasaje de Cámara, dirigirse al representante en BENAVENTE, don Luis Martínez Rojo.

Relojería "LA HORA,"

DE JUSTO ROCA

Plaza de Zorrilla núm. 5 (esquina a la calle de Santa Clara)

Gran surtido en Relojes de Pared, de Bolsillo, Despertadores y de Pulsera.

Composturas garantizadas a precios económicos.

Esta casa se encarga de enseñar el oficio a precios convencionales.

No confundirse: Plaza de Zorrilla n.º 5 (esquina a la calle de Santa Clara)

ESTABLECIMIENTO TIPOGRAFICO

DE

ENRIQUE CALAMITA

SANTA CLARA 55

ZAMORA

Impresión de Obras y Revistas de lujo. Cartas y sobres comerciales. Tarjetas de visita. Participaciones de enlace. Memorándums. Esquelas de funeral. Cromos y anuncios para las Industrias. & &