

Herniados quebrados, leed

Llegará a esta ciudad, permaneciendo únicamente el martes próximo día 25, en la Fonda del vapor... Herniados, si queréis encontrar alivio instantáneo seguido de una curación pronta...

VINO AÑEJO DE BINISALEM

DEL COSECHERO DON ANTONIO TERRASA COSECHA 1890 A 1.40 PTAS. LITRO... ÚNICO PUNTO DE VENTA EN PALMA COLMADO LA PROVIDENCIA - VICENTE POMAR

Noticias generales

Españolas El cultivo de la zulla.—Por la dirección general de Agricultura se han remitido a las Granjas-Institutos de Agricultura simiente de zulla, acompañada de una instrucción para su cultivo...

Los Comunes un proyecto encaminado a dificultar la inmigración de los extranjeros en la Gran Bretaña. Las medidas propuestas para restringir esta constante invasión, que constituye un verdadero peligro...

CURACIÓN MARAVILLOSA

El cancer y las violetas

Sin que concedamos entero crédito a lo que dice y más que nada a título de curiosidad reproducimos el siguiente telegrama de Londres, que leemos en un importante periódico italiano: La Prensa inglesa especialmente el 'The Lancet' y demás periódicos de Medicina se ocupan con interés en algunos casos de curación por medio de un extracto de hojas de violeta.

Las fiestas del Centenario

Programa de festejos en Madrid La Junta organizadora del centenario del Quijote se reunió, acordando el siguiente programa: Día 7. Gran concurso de carrozas...

Batalla de flores en el mismo día. Fiesta académica, en la que se leerá el discurso encargado al insigne escritor D. Juan Valera; se procederá al reparto de los premios que se establecen...

PÁGINAS DE CERVANTES

Sastres y zapateros: cualidades de estos artesanos. «Estando una vez Vidriera arrimado a la tienda de un sastrero, vio que estaba mano sobre mano y dijo: —Sin duda, señor maestro, que estáis en camino de salvación...»

EL TIEMPO

Table with weather data: Barómetro 766 mts, Termómetro 17.5 C, Máxima al sol 22, etc.

Interesante

A quien desee conocer la manera de crearse en poco tiempo una posición lucrativa, honesta y legal. Se remite gratis a quien lo pida. Dirigirse por escrito a J. BONNIN...

GRANDES SURTIDOS En Sedas, Lanas negras, Chales, Mantillas y Velos SASTRERÍA, CAMISERÍA Y PAÑERÍA

Almacenes "SAN JOSÉ", BRONDO (ESQUINA BORNE) PALMA LEGIA "LA BALEAR," Es superior a sus similares, porque está preparada en caliente...

Un sustituto del bacalao POR LA PROVINCIA DE IBIZA

Hay un pescado especial que vive en las aguas del archipiélago canario que se pesca en abundancia y es desconocido ó poco menos en Europa, a donde quizás convendría darlo a conocer como artículo de consumo, barato y de buenas condiciones nutritivas.

He tenido el gusto de visitar las minas de plomo de la «Argentera», en compañía de varios accionistas de la «Nueva Minera Ibizenca»...

precedentes líneas, no vacilo para repetir que han resultado en aquellas minas el llamamiento irresistible de la fe y el entusiasmo puestos en un hombre superior, nervioso y alma de la admirable transformación y sus prodigios.

Comisiones de arbitraje

Habiéndose sometido al arbitraje del Rey de España los incidentes de límites pendientes, de un lado entre Honuras y Nicaragua y de otro entre Perú y el Ecuador...

Para que caciase su sed el pueblo, la varita mágica de Moisés arrancaba borbotones de agua del seno de las rocas. Para que no imposibiliten la obra santa de general prosperidad arroja la ciencia de lo más hondo de las zonas metalíferas la nociva catarata.

Lo son los que trabajan, los que aportan sus capitales y desvelos en aras de la pública prosperidad y el adelanto de su patria. Lo son los hombres de la novísima asociación minera ebustitana, y yo hago votos sinceros y leales no sólo por que realicen sus esperanzas todas, sino que asimismo por que vean centuplicarse prontamente el fruto que con noble ardimiento se prometen.

MEMORIAS DE UN MÉDICO

Al oír aquella voz, Andrea levantó la cabeza, y vió á treinta pasos detrás de ella dos oficiales de guardias que andaban lentamente; vió también bajo la capota de piel de mara del que le dirigía la palabra el cordón azul, y sumamente pálida, asustada con aquel encuentro inesperado y una interrupción tan graciosa, dijo en voz baja inclinándose: —¡Hi rey!

MEMORIAS DE UN MÉDICO

CAPÍTULO XXV El pelo de la reina Cuando el rey llegó á la meseta de la escalera aun tenía asida de la mano á la señorita de Taverny; pero allí la soltó, saludándola con tanta cortesía, que Richelieu tuvo tiempo de ver el saludo, admirar lo gracioso que fué y preguntarse á sí mismo á qué afortunada joven iría dirigido.

MEMORIAS DE UN MÉDICO

tanto como á los filósofos, y como una idea nueva era para ella un fastidio turbaba toda su economía animal, conociendo que había nacido para conservar y nada más, labraba á las nuevas ideas como los perros á las máscaras.

MEMORIAS DE UN MÉDICO

tenían un origen más lejano, pues provenían de Enrique IV. Ofreció, pues, su mano á Andrea, ésta colocó la punta de sus dedos sobre el guante del rey, y ambos siguieron andando hacia el pabellón en que habían dicho al rey hallarían á la delina con su arquitecto y su jardinero mayor.

CALLE DEL CONQUISTADOR, 41

Papelería de F. SOLER

Se reciben Anuncios y Suscripciones

LA PARRA

Tienda de Vinos y Licores

SERVICIO A DOMICILIO

Imprenta de EL NOTICIERO

IMPRESIONES DE LUJO y económicas

PAPEL Y SOBRES PARA EL COMERCIO

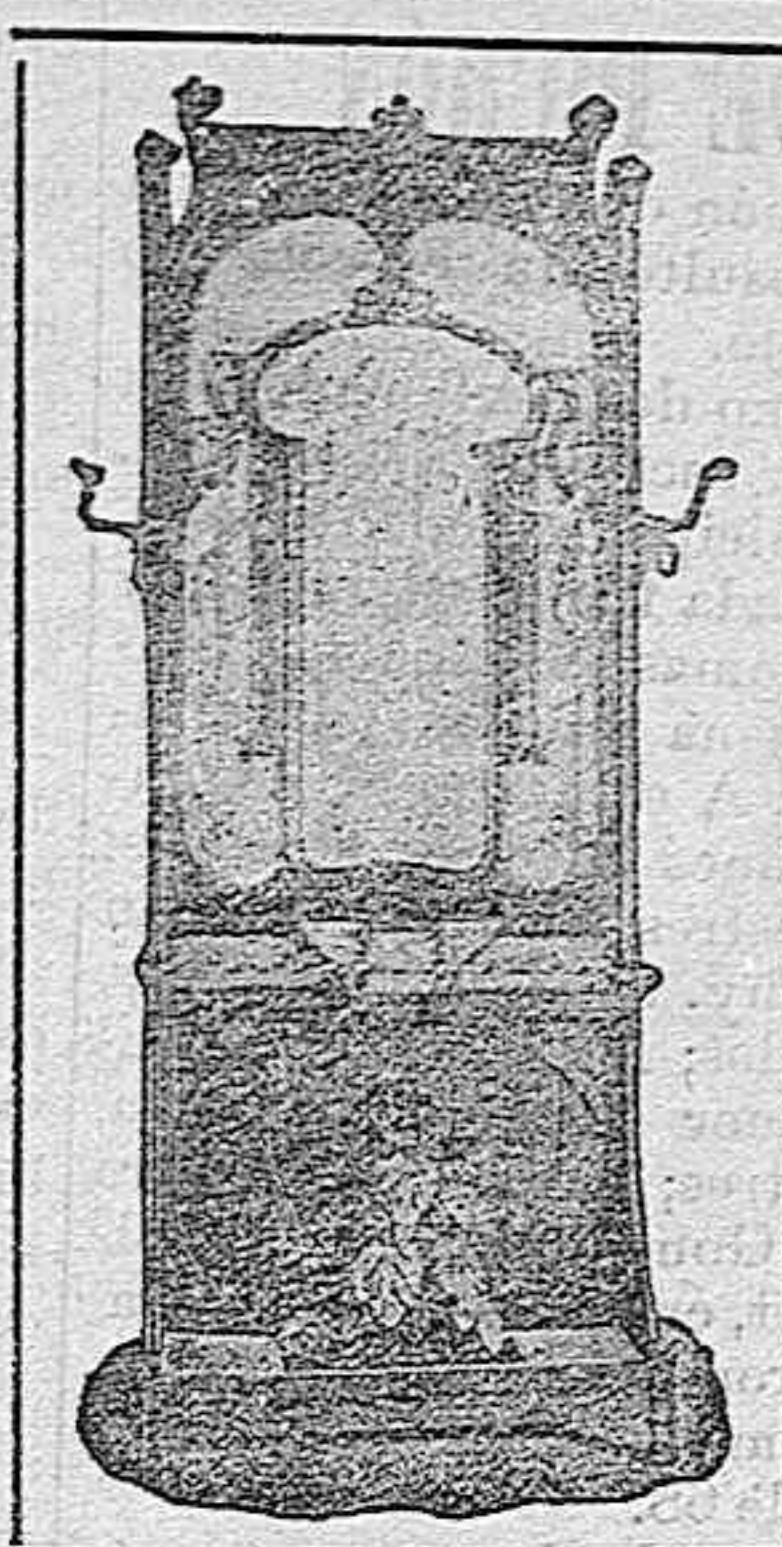

MUEBLES DE LUJO GRANDES TALLERES MONTADOS CON TODOS LOS ADELANTOS MODERNOS

CASA ANTONIO CLAR

Especialidad en muebles MODERN STYL y LUÍS XV Precios económicos * CASA RECOMENDADA

MODELOS ESPECIALES Y DEL MEJOR GUSTO CASA ANTONIO CLAR

THE UNITED ALKALI COMPANY LTD. SULFATO DE COBRE PURO GARANTIDO 98/100% LIVERPOOL. DOS MANOS. Pidase a los principales importadores de España

EL ALTO RHIN SEGUROS MARÍTIMOS "LA NEW-YORK," Seguros de vida y renta vitalicia Centro general de Negocios AGUSTÍN FUSTER, Procurador CONQUISTADOR, 15 Palma de Mallorca

MEMORANDUM DEL VIAJERO VAPORES-CORREOS DE BALEARES ISLA DE MALLORCA SALIDAS Para Barcelona: directamente los lunes, martes, jueves y sábados, por tarde a las seis y media; por vía de Alcudia los domingos, tren correo de La Puebla, a las dos y media tarde.

Servicios de la Compañía Trasatlántica Línea de Filipinas Trece viajes anuales, saliendo de Barcelona, cada cuatro sábados, ó sean: 2 y 30 Enero, 27 Febrero, 26 Marzo, 23 Abril, 21 Mayo, 18 Junio, 16 Julio, 13 Agosto, 10 Septiembre, 8 Octubre, 5 Noviembre y 3 Diciembre; directamente para Port-Said, Suez, Colombo, Singapore y Manila, sirviendo por trasbordo los puertos de la Costa oriental de África, de la India, Java, Sumatra, China, Japón y Australia.

TELÉGRAFOS Estaciones de servicio permanente: Palma.—Estaciones de servicio completo: Ciudadela, Mahón, Ibiza y Sóller.—Estaciones de servicio limitado (de 9 a 12 m. y de 2 a 7 h.): Alayor, Alcudia, Artá, Felanitx, Inca, Manacor, Andraitx y Sóller.—Estación sematórica: Bejil, en la isla de Menorca. TARIFA DE CORREOS Península, Baleares, Canarias y posesiones españolas del Norte de África.—Cartas, cada 15 gramos, 0'15 céntimos; tarjetas postales, 0'10; periódicos, cada 25 gramos, 1'4 céntimo; muestras, cada 30 gramos, 6 céntimos; medicamentos, ídem id. 20 id., certificados, 0'25 más.

FERRO-CARRILES DE MALLORCA Trenes para viajeros De Palma hasta Manacor y Felanitx, a las 7'40 mañana, 2 y 6'15 tarde (mixto Empalme) Manacor, Santa María y Felanitx De Palma hasta La Puebla, a las 7'40 mañana, 2'40 y 6'15 tarde (mixto desde Empalme) De Manacor hasta Palma, a las 2'30 (mixto) 0'30 mañana y 6'15 tarde.

DILIGENCIAS PARA LOS PUEBLOS Salen de Palma a las dos tarde PUEBLOS PUNTOS DE PARADA Llegada a Palma Andreig, c. Felaires, 88, 7 m. S. Arad, c. Felaires, 90, 7 m. Capdeu, c. Santacilia, 8 m. Calviá, c. Santacilia, 8 m. Esporles, p. Olivar, 9 m. Establiments, p. Olivar, 9 m. Estacionch, p. Olivar, 9 m. Banahouar, p. Olivar, 9 m. Puigpuent, p. Olivar, 9 m. Valldemosa, c. San Miguel, 84, 8 m. Dayá, c. San Miguel, 84, 8 m. Sóller, c. San Miguel, 80, 8 m. Bunyola, c. Bauió, 6, 8 m. Luchmeyer, c. Bauió, 6, 8 m. Santanyí, c. Bauió, 6, 8 m. Campos, c. Bauió, 6, 8 m. Samsellas, p. San Antonio, 8'30 m. Santa Eugenia, p. San Antonio, 8'30 m. Felanitx, p. Mercadal, 12, 6 m. Algaidó, p. Mercadal, 12, 6 m. Montuiri, p. Mercadal, 12, 6 m. Porreres, p. Mercadal, 12, 6 m.

LABORATORIO QUÍMICO DE E. MARTORELL FEBRÍFUGO Remedio seguro y eficaz contra las FIEBRAS y toda clase de fiebres. PALMA DE MALLORCA

VAPORES TRASATLÁNTICOS DE A. FOLOH Y COMPAÑÍA (Sociedad en Comandita) RAMBLA DE SANTA MÓNICA NÚM. 21—PRINCIPAL LÍNEA DE LA AMÉRICA DEL SUR Para Montevideo, Buenos Aires, Rosario de Santa Fé y Rio Janeiro Saldrá el día 30 de Abril corriente del puerto de Barcelona el vapor español JOSÉ GALLART Admite carga y pasaje para dichos puntos. Para más informes dirigirse a los representantes de la Compañía Sres. Martinez y Planas—San Juan, 20—Palma

AGENCIA DE ADUANAS Francisco Visconti Morata Paseo de los Mártires, 38—Alicante TRANSPORTES GENERALES E INTERNACIONALES DESPACHO Y REEXPEDICIÓN DE MERCANCÍAS Compra-venta en Comisión y por cuenta propia de cereales, legumbres, quesos, embutidos, etc., etc.

Vino Tinto de Mallorca de La Bastida El Cosechero P. Martínez Este vino es de pura uva, sin mezcla de ninguna clase y se detalla en Garrafrones de 8 litros; con envase 4'85 pesetas; sin envase 3'25 > de 4 id. con > 2'80 id. sin id. 1'65 > de 2 id. con > 1'50 id. sin id. 0'90 Puntos de venta autorizados:—Colmado La Providencia de Don Vicente Pomar.—Despacho de Don Bernardo Estela, Marina, frente al cuartel de Caballería.—La Rosa Blanca, Roca Hermanos, Borne, 3 y 5.—La Pajarita, Soler Hermanos, San Nicolás, 6.—Don Enrique Llobera, Terreno, calle de la Bonanova, 18.—D. Gregorio Nadal, Miñonas.—D. Gabriel Valcaneras, La Geisha, Mercado, esquina Capuchinas.—D. Pablo Cortés Aguiló, sucesor de la antigua casa Cetre, Bolsería, 16. Los Garrafrones se facilitarán por los expendedores y llevarán un precinto de papel impreso con el nombre de su procedencia.

SERVICIO FIJO QUINCENAL ENTRE Marsella, Palma, Argel y Viceversa EL ACREDITADO VAPOR BASTIAIS Saldrá de Marsella para Palma el día 25 de Abril > > Palma > Argel < 26 > > Argel > Palma < 28 > > Palma > Marsella < 29 > Admitiendo pasaje y carga para dichos puntos. Informes y despacho: Calle del CONQUISTADOR, 45. FEDERICO MARET.—AGENTE

ANUNCIOS de "El Noticiero," Los señores suscriptores disfrutarán grandes ventajas. Anuncios especiales a PESETA durante el mes. Combinaciones de todas clases, en 2.ª, 3.ª y 4.ª página. EL NOTICIERO tiene por su cuenta esta sección y puede facilitarla con mayor economía a los señores anunciantes.

ESQUELAS MORTUORIAS DE FUNERAL Y ANIVERSARIO Se admiten hasta las doce de la mañana en esta Administración, Paseo del Borne, 68-1.º y hasta las doce y media en nuestra imprenta, Calle Soledad 27-1.º

TARIFA DE LOS TELÉGRAMAS DEL INTERIOR DEL REINO LEY DE 1.º DE OCTUBRE DE 1892 Pesetas 1.º Por un telegrama de quince palabras entre dos estaciones de provincia diferentes 1'05 Por una palabra adicional 0'10 2.º Entre poblaciones de la misma provincia, quince palabras, comprendidas dirección y firma 0'85 Por cada palabra adicional 0'05 3.º Los telegramas interprovinciales de Canarias, tienen además la sobre tasa. Por cada palabra que contengan 0'15 4.º La tasa de los telegramas para Canarias, es hasta quince palabras inclusiva 1'05 Por cada palabra adicional 0'20

DEVOCIONARIOS RECORDATORIOS para la primera Comunión SORPRESAS SURTIDO ESCOJIDO A PRECIOS ECONÓMICOS PAPELERÍA DE FRANCISCO SOLER—CONQUISTADOR, 41