

- YA CUENTA EL MUNDO CON UN -
- NUEVO TIPO DE COCHE LIGERO -

EL Whippet

Alcanza 90 kilómetros por hora con perfecta seguridad y comodidad. Acelera un 18% más rápido que cualquier otro coche de 4 cilindros. Consume un litro de gasolina por cada trece kilómetros. Para el «WHIPPET» no hay pendiente elevada. Ningún camino es brusco.

PRECIOS DEL «WHIPPET» DIEZ CABALLOS

Sedan, cuatro puertas	8.500
Coach, dos puertas	8.000
Turismo, cuatro puertas	7.000
Gran Sport, dos puertas	8.000
Chasis, camioneta (2 toneladas)	7.500

Visite la Exposición de los representantes exclusivos para Castilla:

- Polanco y Ruíz de Navamuel -
CALLE DON SANCHO (Palacio Tordesillas)

Una maravilla agrícola - El Tractor FORDSON

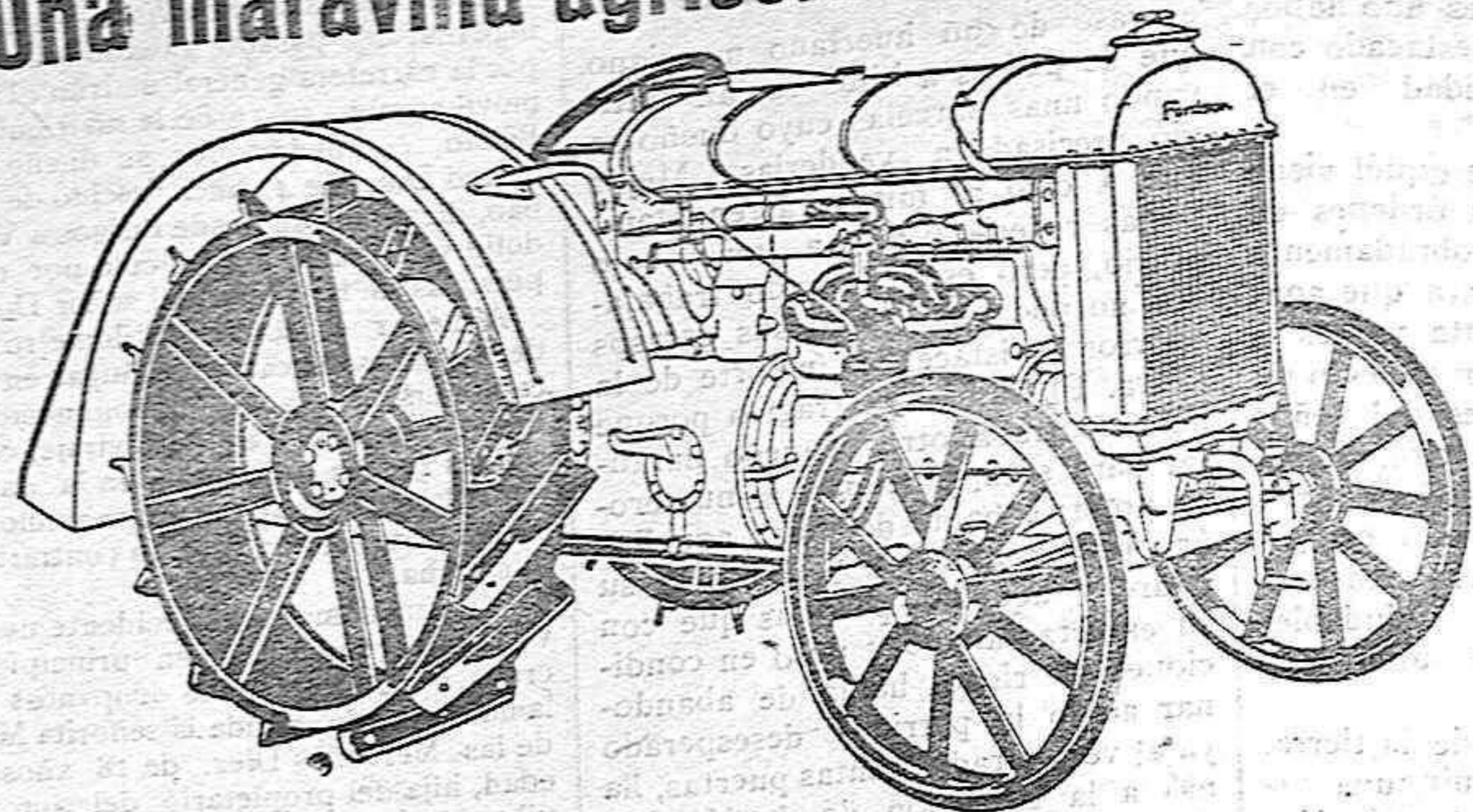

Alza
Cultiva
Siembra
Gradea
Siega
Trilla

Empleado con oportunidad en las faenas agrícolas mejora las tierras y acrecienta las cosechas

Agentes: Martín y Comp.

Exposición: Mayor Pral., 123

Taller de reparaciones: Avenida de Casado del Alisal, 2

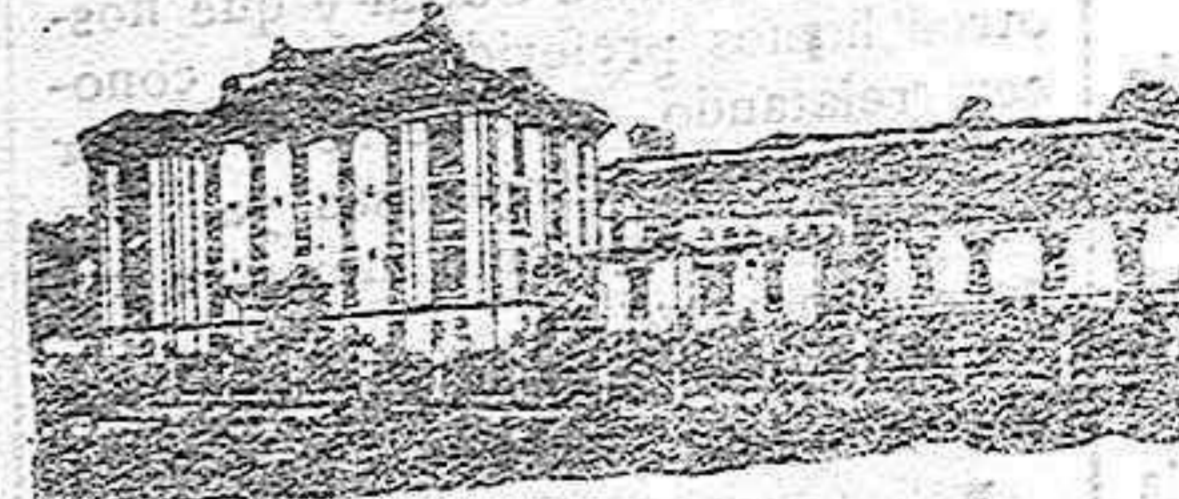

Sanatorio Quirúrgico

DEL DR. MADRAZO

Teléfono núm. 49

Fundado en 1894

SANTANDER.

En este Sanatorio se trata todo género de afecciones de CIRUGÍA, Su mereca estadística garantiza sus resultados.

Para que todas las clases sociales puedan disfrutar de los beneficios de esta Clínica, se hallan establecidas tres categorías.

En las dos primeras clases, puede el enfermo estar acompañado de un individuo de su familia o algún sirviente. Las consultas por escrito se dirigen al Director y para otros detalles a la Administración.

TALLERES DONCEL

Fundición de piezas para la Industria y Agricultura

Prensas para uva. Máquinas Aventadoras.

Norias y bombas de gran rendimiento.

Avenida de Valladolid - Teléfono 287

BALENCIA

¡Agricultores!

Abonado con NITRATO DE SODA DE CHILE. Es un abono excelente para todos los cultivos. Se vende en todas las casas que se dedican al comercio de abonos. Informes y folletos gratis para su aplicación dirigiéndose al

Comité de Nitrato de Chile

Barquillo, 21. MADRID. Apartado 6

Servicios de la Compañía Trasatlántica

LINEA DE MEXICO

Servicio mensual, saliendo de Bilbao el 17, de Santander el 19, de Cádiz el 20 y de Coruña el 21, para Habana y Veracruz; salidas de Veracruz el 21 y de Habana el 20 de cada mes, para Coruña y Santander.

LINEA DE BUENOS AIRES

Servicio mensual, saliendo de Barcelona el 4, de Málaga el 5 y de Cádiz el 7; para Santa Cruz de Tenerife, Montevideo y Buenos Aires; emprendiendo el viaje de regreso desde Buenos Aires el 2 y de Montevideo el 3.

LINEA DE NEW-YORK CUBA Y MEXICO

Servicio mensual, saliendo de Barcelona el 25, de Valencia el 26, de Málaga el 28 y de Cádiz el 30, para New-York, Habana y Veracruz; regreso de Veracruz el 27 y de Habana el 30 de cada mes, con escala en New-York.

LINEA DE VENEZUELA-COLOMBIA

Servicio mensual, saliendo de Barcelona el 10, el 11 de Valencia, el 12 de Málaga y de Cádiz el 13 de cada mes, para Las Palmas, Santa Cruz de Tenerife, Santa Cruz de la Palma, Puerto Rico y Habana; Salidas de Cádiz el 10 para San Juan, Caracas, Puerto Cabello y la Guayra, Puerto Rico, Caracas, Cádiz y Barcelona.

Jabón Chimbo

El mejor para lavar la ropa por su esmerada elaboración y los cuidados de su fabricación. Resulta más económico que todos los demás jabones al tener mayor duración y un sabor que no cansa al lavarse.

ELINR ESTOMACAL

DE SAIZ DE CARLOS (ESTOMACAL)

Lo recetan los médicos de las cinco partes del mundo porque quita el dolor de estómago, las acedias, la dispepsia, los vómitos, las diarreas en niños y adultos que, a veces, alternan con estreñimiento, la dilatación y úlcera del estómago, siendo utilísimo su uso para todas las molestias del

ESTÓMAGO e INTESTINOS

VENTA: PRINCIPALES FARMACIAS DEL MUNDO

COMPANIA DEL PACIFICO

LINEA DE CUBA

Próximos salidos del puerto de SANTANDER Para Habana

Sepbre. 4 vapor
Octubre 9 id.
id. 23 id.

«ORCOMA»
«ORDUÑA»
«OROPESA»

ADMITEN PASAJEROS de

1.ª, 2.ª y 3.ª clase y CARGA

Precio en 3.ª clase con destino

HABANA, incluidos los impuestos

Demás vapores. 541'65

Estos buques disponen de camarotes, salón comedor, y amplias cubiertas de paseo para los pasajeros de 3.ª clase.

Para más informes dirigirse a sus Agentes en SANTANDER

Hijos de Basterrechea

Paseo de Pereda, núm. 3
Teléfono 3441.—Telegramas «Basterrechea»

TALLER DE FUNDICIÓN

- DE -

Celestino Rejas

(Sucesor de POLLOS Y ARIAS)

Fundición de toda clase de piezas
Accesorios en general
para la Agricultura.

CARRETERA DE SANTANDER.—TELEFONO 241

Palencia

Ocasión venta de máquina de escribir UNDERWOOD, Gramófono sin bocina para discos de aguja y de zafiro y Enciclopedia Jurídica (Español), General Amor, 1 y 3.

Vacas de leche se venden dos pura raza.—Informes Fortunato López, en Baltanás.

Se arriendan los pastos de la Dehesa de San Pedro, con rastrojera para ganado lanar, para unas seiscientas reses.—Para tratar con Nicolás de las Heras, en Castrillo de don Juan, o en la finca con el guarda.

Arriendo 60 obradas de tierra con sus bañechos y se vende un carro nuevo y otro de veras con sus aparejadas nuevas y aperos de labranza.—Para tratar con Apolinar Meters, en Villaramiel.

Palentinos si deseais saborear melón superior, pues como ello no entra en Palencia y a precios muy baratos véndense en la calle Mayor pral., núm. 6 y en el puesto de la plaza. Ellos son de Villacortejo. Hay dos clases a cual mejores y es lo más acreditado.

Auto Exes vendo seminuevo, en magnífico estado, a toda prueba, baratísimo. Informes Máximo Aguado, Palencia.

Bodega y lagar se arrienda con utensilios.—Informarán en Gil de Fuentes, número 1, Donis.

Farmacia y Droguería

En población importante de esta Provincia y con buenas vías de comunicación, se venden por dedicarse el dueño a otros negocios. Son de buenas utilidades.—Para más detalles dirigirse a don Dámaso García, Almacén de Drogas, Palencia.

Se venden un coche landó, seminuevo y un automóvil marca Fulmina, de seis plazas, de 10 H. P. seminuevo, a toda prueba.—Para tratar Mayor pral., 175.

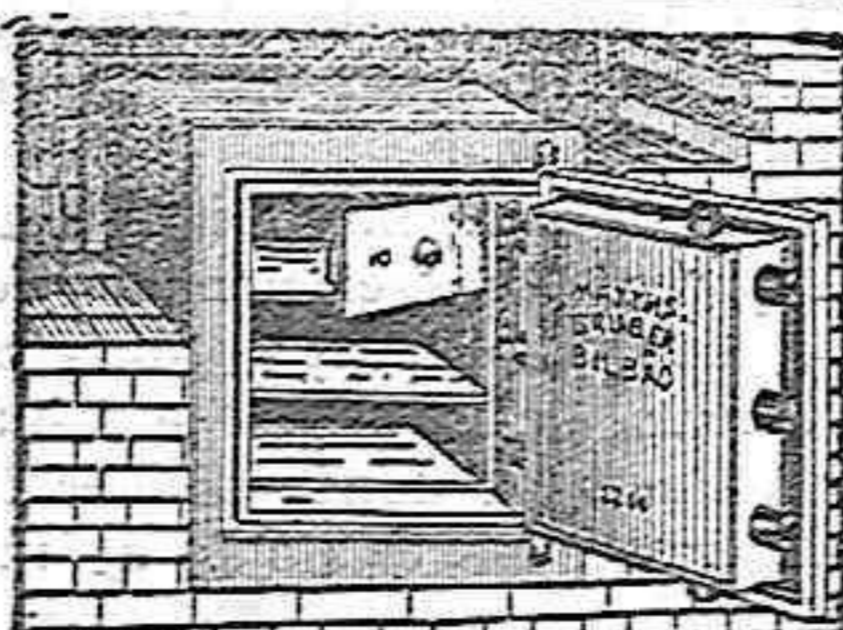

CAJAS INVISIBLES

Empotrada la Caja en la pared, ésta queda lisa y sin salientes. La caja se puede tapan con el papel o la pintura del decorado y colocar encima un cuadro. Así quedará del todo oculta. Tengo estas cajas en muchos tamaños. Pedid catálogo a MATTHS. GRUBER Apartado 185, BILBAO

Balneario de Arnedillo

Agua termal, cloruro sódico, especialísimas en la curación del reumatismo en todas sus formas, heridas, fracturas, gripe mal curada, etcétera. etc. Aplicaciones diversas de Lodos vegeto-minerales.

Hotel del Balneario, con habitaciones preferentes con servicios de agua corriente, cuarto de baño, etc.; etc., pensión completa de 8'50 a 15 pesetas. Automóviles estación CALAHORRA, una hora de viaje.—15 Junio a 30 Septiembre, Médico-Director: DR. VAZQUEZ LEFOR.



Antonio Fernández y Compañía
Importadores de Azúcares, café, cacao y sésameles
SANTANDER