

BANCO VITALICIO DE ESPAÑA

COMPANÍA ANONIMA DE SEGUROS SOBRE LA VIDA A PRIMA FIJA

CAPITAL SOCIAL. Ptas. 15.000.000'00
 CAPITAL DESEMBOLSADO. 3.750.000'00
 RESERVAS en 31 de Diciembre de 1915, comprendidos los reaseguros. 37.253.101,12
 Pagado á los asegurados hasta 31 de Diciembre de 1915. Ptas. 70.538.361'59

Esta SOCIEDAD se dedica á constituir capitales pagaderos á la muerte del asegurado ó á un plazo determinado para la formación de dotes, redención de quintas y demás combinaciones análogas, rentas vitalicias inmediatas ó diferidas y compra de usufructos y nudas propiedades.

Representaciones en toda España

Domicilio social: **Rambla Cataluña, 18 y Cortes, 603.—BARCELONA**

Delegado en PALENCIA: **D. Ventura del Olmo.**

Autorizado por la Comisaría general é Inspección de Seguros.

La Agrícola Española

Sociedad anónima de Seguros reunidos á cotización fija graduada

Legalmente constituida, de conformidad con la vigente ley de 18 de Marzo de 1908 y autorizada por Real orden de 25 de Abril de 1911, para operar en toda España, á cuyo efecto tiene hecho el depósito que la citada ley previene.

Opera en los ramos siguientes:

Seguros de cosechas contra el pedrisco

Seguro de incendio de cosechas, cobertizos y aperos de labranza.

Seguro contra la muerte y robo del ganado caballar, mular, asnal, bovino y especial de cerda, lanar y cabrío.

Domicilio social y dirección: **BARCELONA, Rambla Cataluña, 58**

Autorizado por la Comisaría general de Seguros el 1.º de Junio de 1911

Para toda clase de informes dirigirse al delegado de la Compañía don **Guillermo del Paso, Mayor pral., núms. 244 al 254.—Garage de automóviles.—PALENCIA.**

Máquinas aventadoras

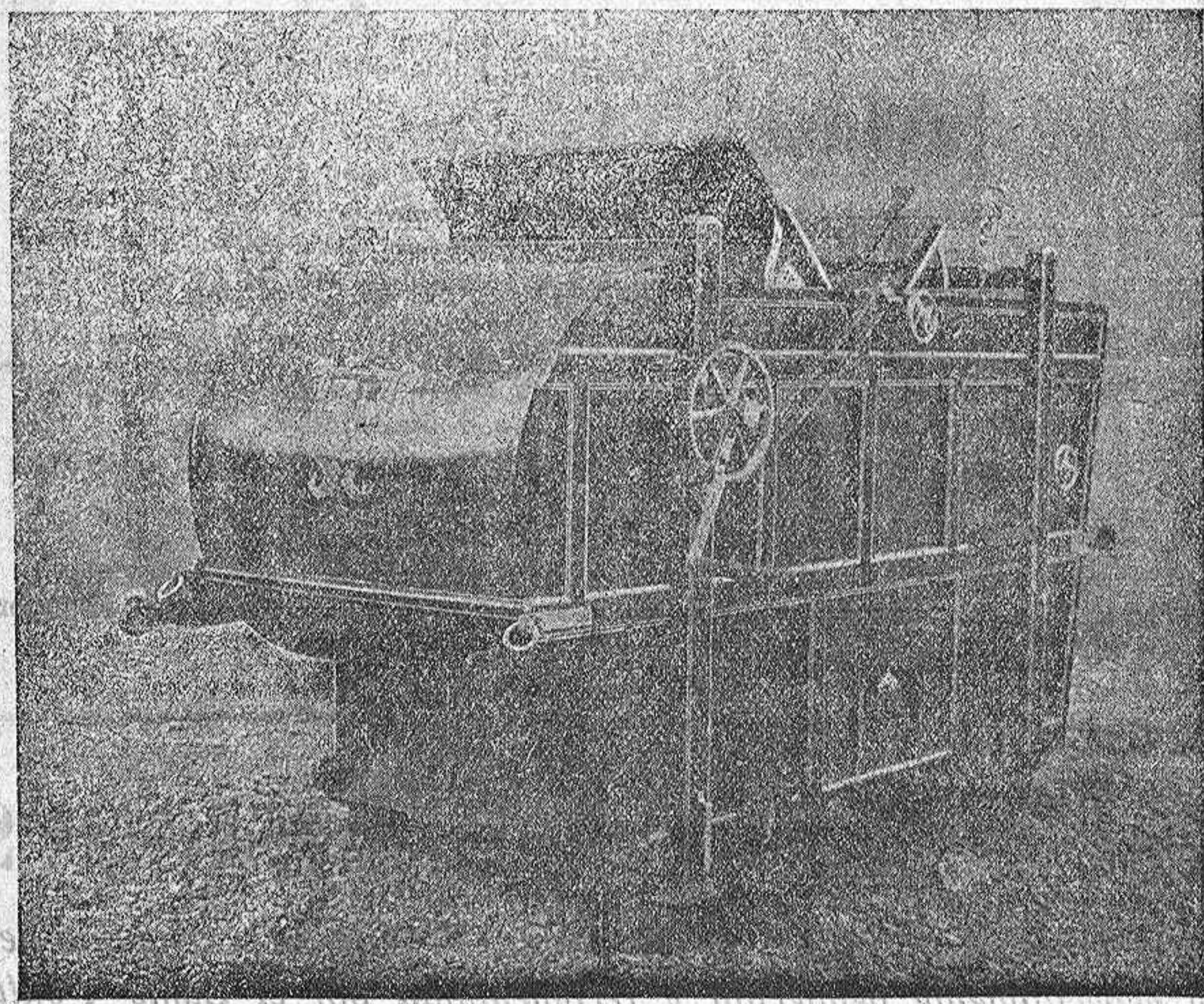

Construidas con toda la perfección deseada; comprobándolo con las demás quedarán convencidos.

Antes de comprar, visitad esta casa donde se construyen, y estamos dispuestos para toda clase de trabajos que se relacionen con la mecánica en general.

DONCEL HERMANOS

Mayor antiguos, 67.—PALENCIA

EL BOTIN DE ORO

Gran Zapatería

— DE —

Olegario Fernández

y

Santiago Pérez

Siempre nuevos modelos

PRECIOS ECONÓMICOS

Mayor principal, 57.—PALENCIA

Balneario de Liérganes

UNICAS AGUAS QUE CURAN LOS CATARROS DE LA NARIZ, BRONQUIOS Y PULMÓN, la predisposición a los mismos y a la tisis.

Magníficas y nuevas reformas en las salas de inhalación y en los hoteles, dotados de instalaciones modernísimas. Telégrafo, teléfono, giro postal, ferrocarril a Santander y garage. Pidase la nueva guía al administrador del Balneario (Liérganes-Santander.)

HOTEL HERRERA

CARRETAS, 4, PUERTA DEL SOL MADRID

Espaciosas habitaciones para grandes y pequeñas familias, con todo lujo y confort moderno.

Servicio de Restaurant á la carta.

Comedor de mesas pequeñas separadas.

Precios convencionales. Se habla francés.

Puerta del Sol: Carretas, 4, junto al Ministerio de la Gobernación.

Se meñer dans-les gares des rabatteurs.

Cuartos de baño. Timbres. Luz eléctrica y Calefacción.

Cocina francesa y española. No fiarse de los caleseros ni corredores en las estaciones.

Se vende

Una casa en el casco de esta ciudad con amplias paneras y espaciosos corrales, propia para labrador ó una industria; informarán en esta Administración.

Se vende

Una panera en la calle de la Plata, que tiene 37 metros de larga por cinco y medio de ancha, con dos viviendas, patio, pozo de agua clara y puerta accesoria a la calle de la Bondad, propósito también para vaquería. Informará don Fausto Celada, Mayor principal, núm. 38.

Cerdos al destete

SE VENDEN; informarán Mayor principal, 122, guarnicioneria.

Ocasión cazadores

Se vende una escopeta de dos cañones, calibre 12, de inmejorables condiciones, se da a experimentar; para tratar con Angel Aparicio, en Santillana de Campos

Carro de varas

Se vende uno en buen uso, para tres caballerías, con toldo, ó se cambia por otro para una caballería pequeña; para tratar con Julián Aparicio, en Santoyo.

Se venden

Una tartana seminueva, unas puertas cocheras de cuatro hojas entrepanadas y herradas superiores; para tratar, café de Toribio García.

OBRAS

DE

D. Federico Santamaria Peña

«Meditaciones sacerdotales del Sagrado Corazón de Jesús», en rústica 1 pta., encuadernado en tela, 1'75 pts.

«La savia de la civilización». Sermones predicados en Madrid; en rústica, 2 pts.

«El apostol social D. José María Roquero y Vera»; en rústica, 2 pesetas.

«Media hora de oración». Meditaciones catequístico-piadosas; en rústica, 1 pta., en tela, 1'50.
 «Ramillete de azucenas», 2 series; en rústica, 25 céntimos cada una.

«La propaganda del reinado del Corazón de Jesús»; en rústica, 1 peseta.

«Diálogos jurídico-populares»; en rústica, 20 céntimos.

«Catecismo razonado de la Sagrada Eucaristía»; en rústica, 75 céntimos.

«Diálogos catequísticos», 4 series; en rústica, 35 cts. cada uno.

De venta en la Librería de Abundio Z. Menéndez, Mayor principal, 70, Palencia.

Método

de Solfeo, por D. Hilarión Esclava. De venta en la imprenta de Abundio Z. Menéndez Mayor pral., 70 a 13'50 pesetas ejemplar.

Si quiere dormir tranquilo tenga en su dormitorio un **DESPERTADOR**

Comprado en mi establecimiento verá cómo le indica con seguridad absoluta la hora de empezar su trabajo.

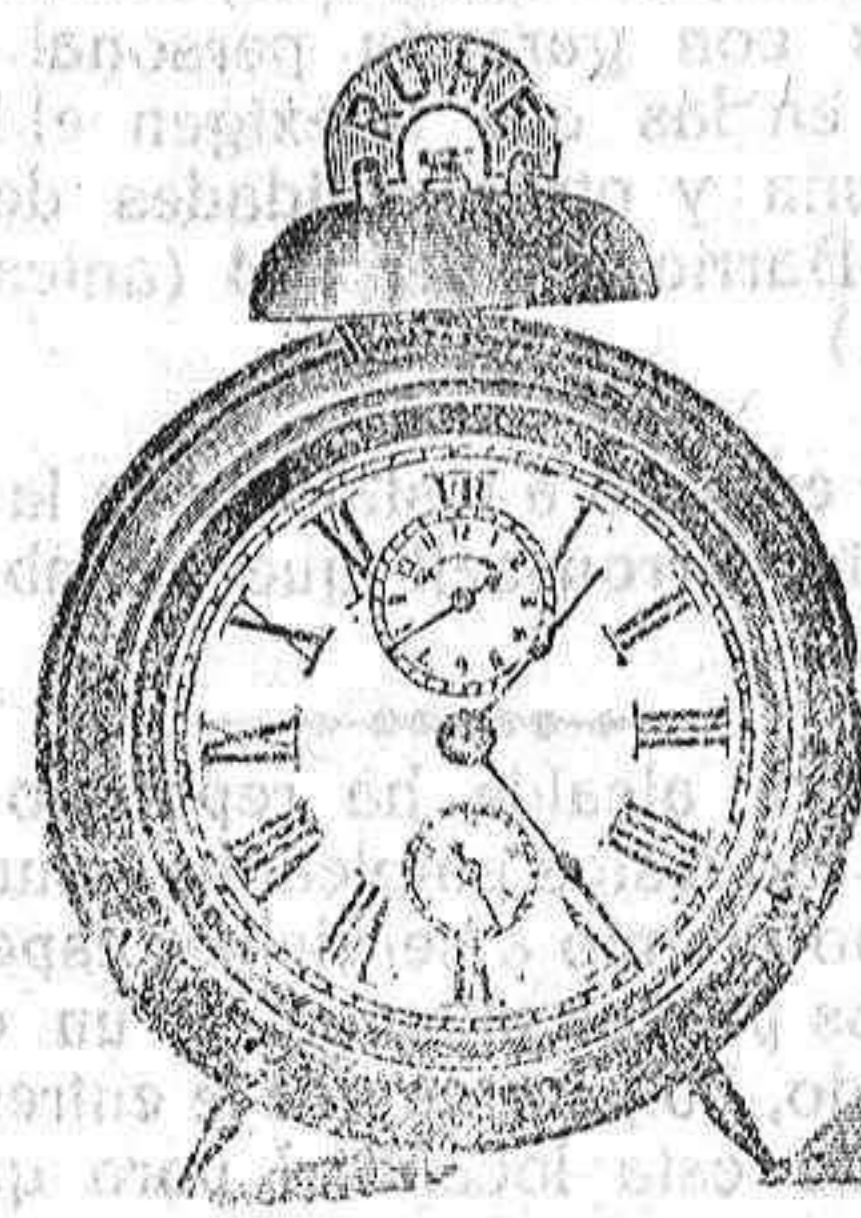

Soy exclusivo de la mejor marca del mundo y se cuentan por millares los despertadores que vendo de esta clase.

Su precio es baratísimo, a 6, 7, 8 y 10 pesetas.

Clase corriente a 3'50, 4 y 5 pts.

Despertadores miniatura, muy prácticos para viaje desde 10, 15 y 20 pesetas en adelante.

Despertadores música con una y dos piezas a 15, 20 y 25 pesetas, y con sonería de horas y medias horas a 15 y 20 pesetas.

«Bazar Parisién» de Ambrosio Pérez VALLADOLID

Talleres mecánicos de Carpintería

FABRICA DE CAMAS, Jergones de muelles, Somiers y todo lo concerniente en tejidos metálicos.

Herrería y construcción de toda clase de balconaje, etc.

Gran aserradora de maderas

Compra de hierros viejos, maquinaria y toda clase de metales.

Para los encargos de reparaciones se pasará a recoger a domicilio mediante aviso al escritorio de los talleres.

JOSE GALLEG0 RUIPEREZ

Cervantes, núm. 9.—Palencia

LA PALENTINA

Fábrica de yeso

de **ROMAN LARREN**

Avenida de Casado del Alisal.—PALENCIA

En esta nueva fabrica se elaboran yesos finos de espejuelo y toscos de aljez con toda perfección y economía.

Ensayad para convencerse.



PAQUETES DE PASTILLAS PESETAS
 1.ª marca: Chocolate de la Trapa. 400 gramos. 14, 16 y 24 1'25, 1'50, 1'75, 2 y 2'50
 2.ª marca: Chocolate de Familia. 460 — 14 y 16 1'50, 1'75, 2 y 2'50
 3.ª marca: Chocolate Económico. 350 — 16 1 y 1'25
 Cajitas de merienda 3 pesetas, con 64 raciones. Descuentos desde 50 paquetes.
 Portes abonados, desde 100 paquetes, hasta la estación más próxima. Se fabrica en canela, sin ella y a la vainilla. No se carga nunca el embalaje. Se hacen tareas a encargo desde 50 paquetes. Al detall principales Ultramarinas.



EL REMEDIO
 INFALIBLE PARA EL
ESTOMAGO
 Bicarbonato de sosa
 químicamente puro
TORRES MUÑOZ
 Antirreumático, antidiabético.
 En polvo y en comprimidos.

EVITADO CON LAS IMITACIONES QUE SON FERTUDICIALES