







**Se venden** las siguientes fincas: En Palencia las casas 152 y 154 de Mayor antigua y la posesión llamada de Grajal, integrada por varias parcelas que miden 115 obrades, dos casas con dependencias para la agricultura, era, bodega y colmenar. En Boadilla del Camino una tierra de 7 hembras al pago «Teja de Valdemorco». Y en Osorno una casa en la calle del Conde de Garay, habitada por Ramón Valbuena Bartolomé. También se arriendan, caso de no venderse. Del precio y condiciones informará D. Juan José Condes, Colón, 53, Palencia.

**Repare sus fuerzas** Con el TÓNICO OLEA, lo consigue.—Pídalo en Farmacias.—Existencia: Farmacia Herrero; Mayor, 42, Palencia.

**Emiliano Vicario** ZAPATERO DE MEDIDA El rey de los cojos y de los malditos Especialista ples defectuosos; retiro aparatos ortopédicos con mis construcciones; en la sección de deformidades construyo hormas. NOTA.—No confundir a los vendedores de calzado con los zapateros constructores. COLÓN, 6, 2.º—PALENCIA

**HERNIADOS** que vivís abandonados o confiados de cualquier braguero, el día menos pensado se os presentará fatalmente la cruel

**Estrangulación LA MUERTE** que causa en medio de horribles dolores. Las personas celosas de su salud y vida que quieren recuperar su potencia de trabajo deben adoptar en seguida, pues cada mes transcurrido agrava su lesión, los nuevos aparatos de Mr. BLETY, el acreditadísimo ortopédico francés tan conocido en nuestras provincias desde hace varios años. Miles de pacientes tratados anteriormente dan fe que estos aparatos garantizan en todos los casos: LA PERFECTA Y ABSOLUTA CONTENCION LA DISMINUCION PROGRESIVA Y RAPIDA Y LA DESAPARICION DEFINITIVA de las HERNIAS por antiguas, rebeldes o voluminosas que sean.

DESAPARICION INMEDIATA del riesgo de ESTRANGULACION y de TODOS LOS SUFRIMIENTOS inherentes a las hernias descubiertas SUAVES Y COMODOS no molestan nunca aunque el enfermo se dedique a LABORES DEL CAMPO u otros trabajos pesados. Accediendo a numerosas súplicas, Mr. BLETY repite su viaje entre nosotros. Hombres, señoras y niños víctimas de hernias deben aprovechar esta oportunidad única de cuidarse y presentarse sin vacilación en:

PALENCIA en el CENTRAL HOTEL CONTINENTAL el Viernes día 11 de Septiembre. Estará también en SAHAGUN, Fondo Carlos Herrero el Sábado día 12. Barcelona, Rambla de Cataluña, 65—CASA MATRICULADA—

**Se vende camión** de tres y media toneladas, marca De Dion Bouton, en buen estado, a toda prueba; también se cambiaría por otro en iguales condiciones aunque sea de marca distinta, de cinco toneladas. E. Salvador Merino, Herrera de Pisuerga.

**Perra de caza** Se ha perdido el día primero del actual en el monte de Palencia. Es blanca con manchas pequeñas de color café y de nariz partida. Se agradecerá al que la haya encontrado, avise, o la devuelva y se le gratificará. Manuel Betegón, Mayor Pral., 34 y 36.

**Regimiento Cazadores de Talavera** 15 DE CABALLERÍA Autorizado este Cuerpo por la superioridad para la venta en pública subasta por pujas a la llana, de 5 caballos de desecho; y debiendo efectuarse dicha venta el día 15 del presente mes a las once de la mañana en el Cuartel de Alfonso XII, que ocupa este Regimiento; se anuncia por medio del presente para conocimiento de los que deseen tomar parte. Los gastos de inserción de este anuncio serán a prorrogo entre los compradores. Palencia 7 de Septiembre de 1925. El Comandante Mayor, Nicolás Torío. V.º B.º El Coronel, Martínez.

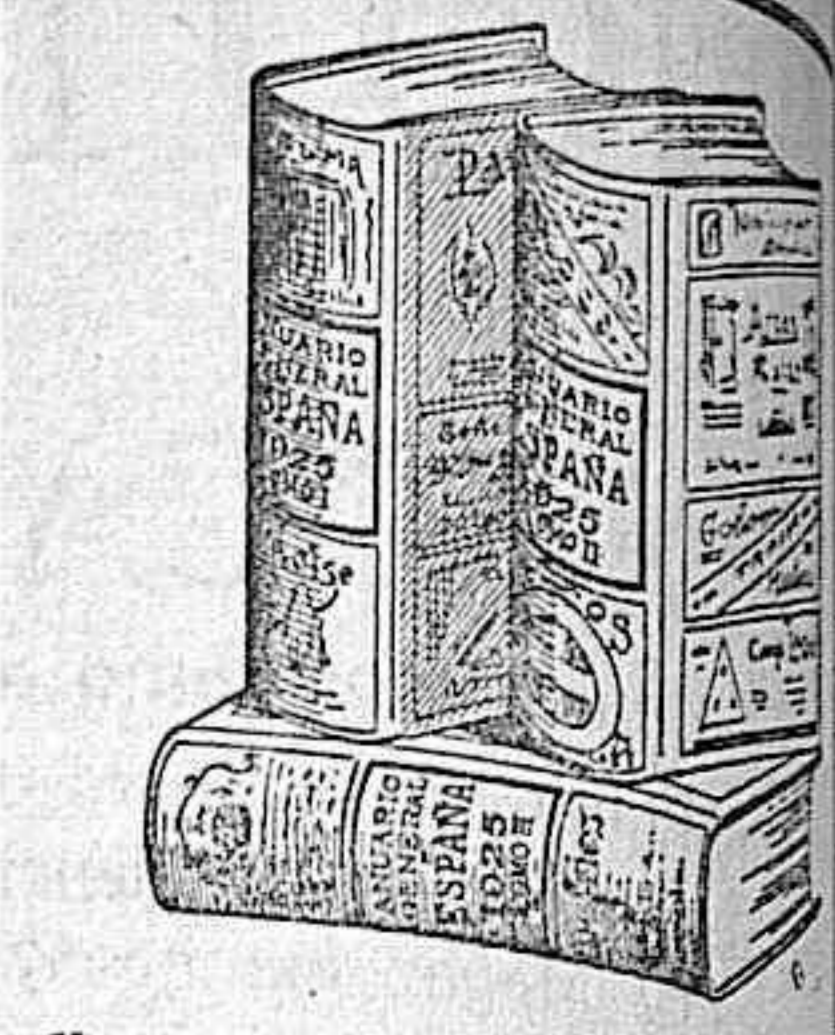

**Usted tendrá España en la mano** con un ejemplar del **Anuario General de España** (Baillly-Baillière - Riera) Su nombre recorrerá todos los lugares de España y del Extranjero si inserta usted un anuncio en esta obra importantísima que es consultada constantemente por millones de personas del comercio e industria y profesionales.

**3 TOMOS** sólidamente encuadernados: 76 pesetas. Franco de portes en toda España. Anuarios Baillly-Baillière y Riera Remón, Sección P.º Consejo de Clientes, 240.—BARCELONA

**Anuncios por palabra** Hasta 12 palabras 0,75 ptas.; cada palabra más 5 céntimos. (Todo anuncio pagará, además del costo de 10 céntimos cada inserción, el concepto de Timbre para el Estado.)

**MATRIMONIO** solo, desea casarse. Marcos Ramos, marqués nacional, Sainco. **MACHO**, cinco dedos talla de Maños, se vende, Ricardo Plaza Villaherres.

**VÉNDENSE** aventadora en uso. Para tratar, Marcelino Sánchez, Piña de Campos. **SE ARRIENDAN** 470 fanegas de Sierra (la mitad binada) para darse sembrar en Octubre próximo. Alejandro Roch en Villada. **VÉNDENSE** tertan seminuevas y gua superior, enganchada. Antonio Ortiz. Casado Alisal, 12.—macén Colonias.

**VÉNDENSE** par mules. 4 años de edad. Cerro par y tartana en uso.—10 bocoyes 40 cántaros, 10 pas de 30.—Máquina sembradora discos. Oyster; trisurco y apero branza.—Viuda Aniceto Mayorga Abastas. **AVENTADORAS** se venden seminuevas en Capillas, en casa de Saturnino Ramos. **CABALLO** véndese uno castaño de 7 años, alza 7 cuartas de dedos, muy noble. Informar a Manuel Polo, Palencia.

**SE VENDE** 2 aventadoras nuevas. «Arroyo y Gallego» y «Alfonso Aranzábal», Marcelo Sánchez, Piña de Nava. **CASA-HOTELITO** alquillo Plaza de Santa Marina, 5. Informar a Eduardo Dato, 11; de 10 a 12 de mañana. **AMA DE CRIA**, casada, lecho días, de 29 años, para criar en casa, Baltasar Cuadrado, Colón, 53. **VENTA** Perra de caza de dos años cazando. Gil de Fuentes, 15. **SE NECESITA** un hortelano. Siniformes Lechería «La Holandesa» Palencia. **NECESITASE** obrero tractor y forjador, para un establecimiento en Torrelavega. Dirigirse a D. Aproniano Fernández, veterinario.

**SE ALQUILAN** habitaciones en Palencia y sin amueblar; informarse en esta administración. **VÉNDENSE** dos averiguadores muy buen estado; tratar con Polvorosa.—Población de Campo. **NECESITANSE** 100 obreros para obras del adoquinado en circunvalación. Presentarse al encargado. **VÉNDENSE** aventadora buena y usada; se dará barata.—Martínez, Soto de Cerrato.

**SIRVIENTA** que sepa bien su oficio, se necesita para matrimonio solo. Plaza Mayor, 4, pral. **DESÉASE** piso de pocas habitaciones en renta o en sueldo; asistencia y derecho a cocina en calle de Colón, o alguna próxima. Salón. Razón EL DÍA.

**El Día de Palencia** El periódico más leído y mejor formado de la región.

¿Desea Vd. vestir bien sin que tenga que pagar elevado precio? Pues encargue sus trajes en



**Casa PAISÁN** PALENCIA

**CASA PAISÁN** Las compras hechas directamente a fábrica, me permiten vender con gran beneficio al consumidor. Recibidos ya todos los artículos para invierno.

**Confecciones:** Americanas de punto; impermeables; capas; pellizas; abrigos; pantalones, etc.

**TRAJES PARA NIÑOS** Guardapolvos para Sacerdotes

**EL ÚNICO ABONO VERDAD**

Nitrogenado y fosfatado, con fosfato de huesos, procedente del Crematorio de esta capital

**EL MAS BARATO** Pedidos a su dueño **Crescencio Morrodo**, Estrada, 39, PALENCIA

**LA BARCELONESA**

Gran Zapatería de Enrique Bravo Quirós 43—MAYOR PRINCIPAL—43

La Zapatería más antigua y acreditada de Palencia, la que más barato vende la que presenta más surtido, la que mejores y más elegantes calzados expende. Novedades en calzados y zapatillas de verano e invierno. No comprar calzado sin antes visitar esta casa. Especialidad en calzado a la medida. Se reforma toda clase de calzado por deteriorado que esté. NOTA.—Esta Casa no tiene SUCURSAL alguna en Palencia, lo que participa al público para que no sea engañado por quien toma el nombre de la Zapatería LA BARCELONESA.

Véanse los escaparates de esta Zapatería **PRECIO FIJO LA BARCELONESA**

**Holland-America Line-Rotterdam** Servicio regular de vapores desde los puertos del Norte de España a los de Cuba-México.

para La Habana, Veracruz y Tampico.

**Vapor «LEERDAM»** Bilbao... 16 de Septiembre  
Santander... 17 >  
Gijón... 18 >  
Coruña... 19 >  
Vigo... 20 >

**Vapor «SPAARNDAM»** Bilbao... 4 de Octubre  
Santander... 5 >  
Gijón... 6 >  
Coruña... 7 >  
Vigo... 8 >

**Vapor «MAASDAM»** Bilbao... 27 de Octubre  
Santander... 28 >  
Gijón... 29 >  
Coruña... 30 >  
Vigo... 31 >

Precio del pasaje en 3.ª clase a La Habana 539'50. id. id. a Veracruz-Tampico 582'75.

NOTA. Todos los señores pasajeros de 3.ª clase, son alojados en camarotes de 2, 4 y 6 literas completamente independientes. Para toda clase de informes dirigirse a los agentes: En Bilbao.—Señores Pérez Olivari e Hijos.—En Santander.—Don Francisco García.—En Coruña.—Señores López y Sánchez.—En Vigo.—Señores Joaquín, Davila y C.º Agentes en Gijón; Sres. Viuda e Hnos de Antonio López de Hierro En Palencia: Los pasajeros de Cámara pueden dirigirse a GUILLERMO QUEVEDO CORTES, Avenida de la República Argentina, 2. Teléfono 134

**LA MADRILEÑA ZAPATERÍA**

Si quieren calzar elegante y barato, visiten esta casa. Calzado todo fantasía. Mayor pral., 139, frente a la Farmacia de Rivas. Especialidad en la medida.

**Venta de bocoyes y medios bocoyes** nuevos, de la casa viuda de Pablo González, de Béjar (Salamanca). Para tratar: con Marcelino Duque, de Piña de Campos; Julio Marcilla, de Santoyo; y Eusebio M. Ayarza, vinos, en Palencia.

**REPRESENTANTES**, para la Sociedad Española de Maquinaria Agrícola se desean en todos los pueblos de la provincia, preferidos los que sean herreros. Dirigirse a LA MERCANTIL, Casado del Alisal, 14 y 15, Palencia.

**En Osorno**

**El industrial José María de la Sierra** ha trasladado todo el negocio que tenía en Melgar de Fernamental a esta villa de Osorno, donde tiene grandes existencias de toda clase de maderas del país y extranjero, y ampliado los almacenes que hacen sean los mejores de la región, vendiéndose con un 20 por 100 más barato que ningún otro y compra toda clase de maderas en grandes y pequeñas partidas, en las provincias de Burgos, Palencia, Santander, León, Valladolid y Zamora.—Antes de comprar o vender madera a ninguna otra casa pedir precios a José María de la Sierra, en Osorno.

**Maquinaria en venta** Se vende toda la del Molino San Antolin compuesta de una limpia Belga Triturador, Cedazo y elevador con sus correas correspondientes y un Motor de 15 caballos de fuerza. Para tratar en el mismo Molino. Paza de Abilto Calderón.

INSTITUTO OPTÁLMICO **ALVARADO** CLINICA PARA ENFERMEDADES DE LOS OJOS FUNDADA POR **D. Pablo Alvarado Arnáiz** EN 1840 Regido por don Emilio Alvarado y don Adolfo Alvarez hasta 1916 y por el **Dr. Pablo Alvarado Alvarez** DESDE 1900 Consulta: Constitución, 6, pral. Clínica: Salvador, 14, pral. **VALLADOLID**

**Banco Vitalicio de España** Compañía Anónima de Seguros, fundada en 1880 SEGUROS SOBRE LA VIDA Y RENTAS VITALICIAS EN TODAS SUS COMBINACIONES SEGUROS DE TRANSPORTES, MARÍTIMOS, TERRESTRES Y DE VALORES Fondos de garantía en 31 de Diciembre de 1924. Ptas. 86 850 978 56 Pagado a los asegurados en el año 1924. » 7 892 208 19 Total pagado por la Compañía desde su fundación a los asegurados. » 124 403 394 40 Domicilio social: Rambla de Cataluña, 18.—BARCELONA Sucursal en Madrid: Calle de Alcalá, 25. Edificio propiedad de la Compañía. Delegaciones en todas las capitales de España.—Agencias en todas las poblaciones de importancia. Delegado en PALENCIA: **Hijo de D. Ventura del Olmo**. Autorizada la publicación de este anuncio por la Comisaría general de Seguros, en 1.º de Febrero de 1924.

**Almacén de maderas** Entarimados de todas clases, Jambas, Rodapiés, Moiduras, etc **Talleres mecánicos de carpintería y herrería Aserradero de maderas** Elaboración general de maderas para carpinteros, ebanistas y carreteros Gran fábrica de JERGONES hierro, carnes y somiers y todo lo concerniente a teidos metálicos. Una de las primeras en su clase **José Gallego Rulpórez**,—Cervantes, 9 y 11 PALENCIA Teléfono núm. 57

**“EL RAYO” GRAN ZAPATERÍA** Procedente de las mejores fábricas, esta acreditada casa que acaba de recibir un inmenso y variado surtido en toda clase de calzado para la próxima temporada, es indiscutiblemente la que mejores modelos presenta y a precios más ventajosos. **Viuda de Zacarías Bartolomé Mayor Pral., 142.—PALENCIA**

**¡AGRICULTORES!** ¿Queréis asegurar el riego de vuestras fincas? Comprad una Noria del último modelo patentado por estos talleres. Si os interesa, solicited católogo.

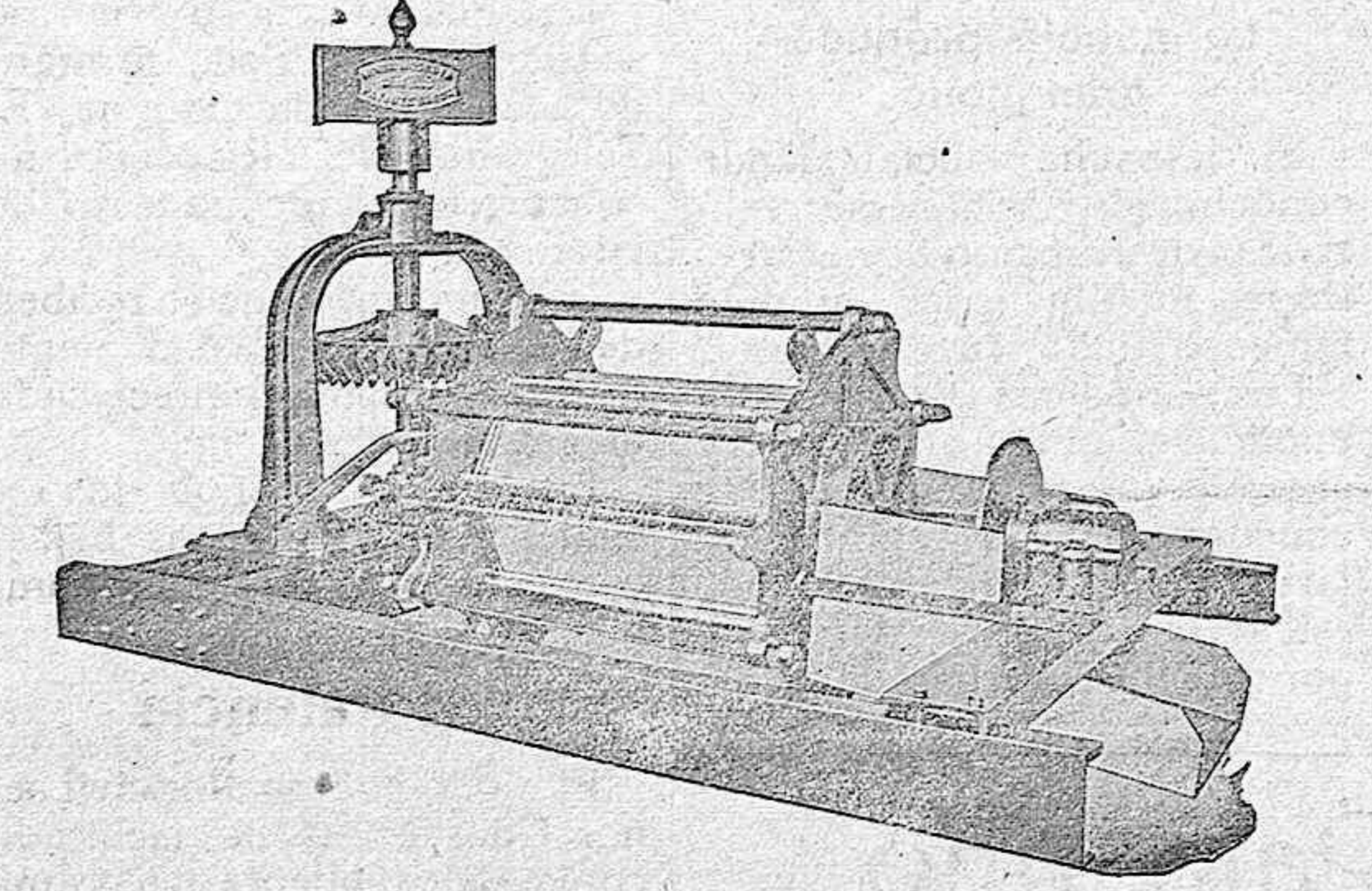

**FEDERICO MICHEL** HIJO Y SUCESOR DE TIMOTEO LOPEZ **Talleres de fundición y construcción de maquinaria** Casa fundada en 1880.—ZAMORA Precios y modelos en la Ferretería de la Sra. Viuda de Isasmendi. Para verlas funcionar en la huerta de D. Liborio Salomón.

**BICICLETAS** de las acreditada-fábricas Automoto, Armor y B. S. A. desde 195 pesetas. Accesorios para bicicletas a precios baratísimos. Ventas a plazos y al contado, dando grandes facilidades para el pago. **R. SALAMANCA** MAYOR PRINCIPAL, 53.—PALENCIA