

ESTABLECIMIENTO EN PALENCIA Calle Mayor principal núms. 34 y 36

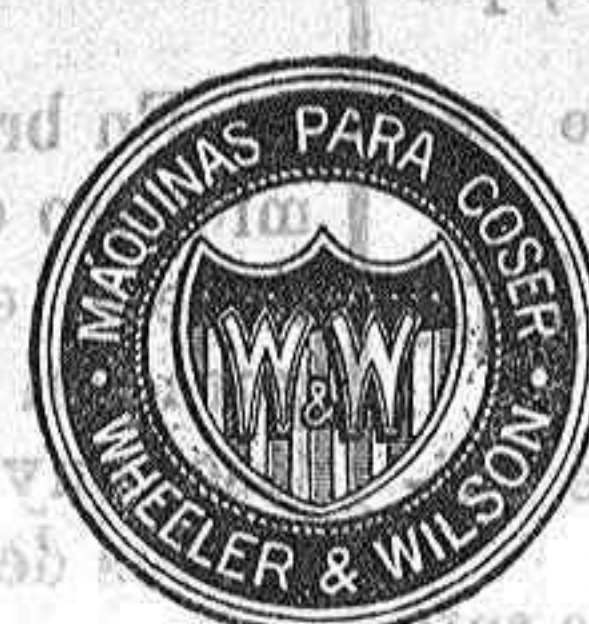

Máquinas SINGER y WHEELER & WILSON para coser. Exclusivas de la COMPANIA SINGER DE MAQUINAS PARA COSER. Todos los modelos a pesetas 2,50 semanales. Pidase el catálogo ilustrado, que se da gratis. Máquinas para toda industria en que se emplee la costura. Se ruega al público visite nuestro establecimiento para examinar los bordados de todos estilos: encajes, reales, matices, punto vainica, etc., ejecutados con la máquina Doméstica bobina central, la misma que se emplea universalmente para las familias en las labores de ropa blanca, prendas de vestir y otras similares.



ESTABLECIMIENTO EN PALENCIA Calle Mayor principal núms. 34 y 36

BELASCOAIN

SANATORIO VITIBORRADO DEL PUERTO VIEJO DE SANTANDER
Por satisfacer todas las exigencias que la moderna cirugía reclama, está este centro colocado a la cabeza de los demás de su índole. En él se tratan todo género de afecciones para cuya curación se haga necesario la práctica de alguna operación: y para que de los beneficios de este establecimiento puedan disfrutar las diferentes clases sociales, se han dividido las estancias en tres clases, bajo los tipos siguientes: PRIMERA, 20 pesetas; SEGUNDA, 15 pesetas; TERCERA, 8 pesetas diarias, independientemente de la operación.
Su numerosa estadística (2.300 operaciones) garantiza los resultados, cada día más brillantes, que en él se obtienen.
NOTAS.—En las dos primeras clases puede el enfermo ir acompañado de un individuo de su familia o por algún sirviente.
Las consultas se dirigen al Director, que las contestará inmediatamente, sin exigir a priori por ellas ni por asuntos antecedentes se pida.

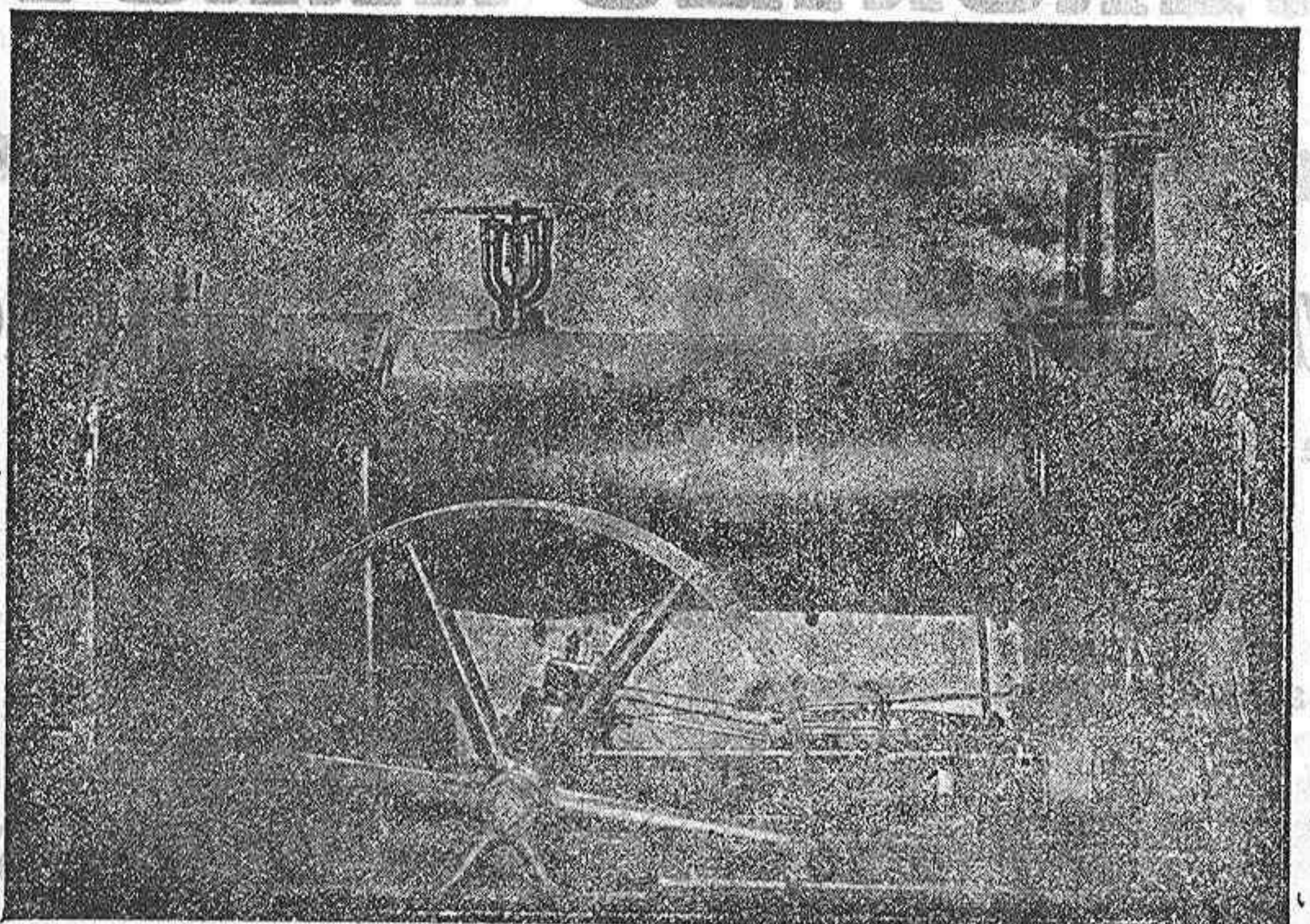

Al contado ó á plazos se vende garantizada, fuerza 10 caballos.—Vinda á Hijos de Antonio Fernández, Corredora, 49, Palencia.

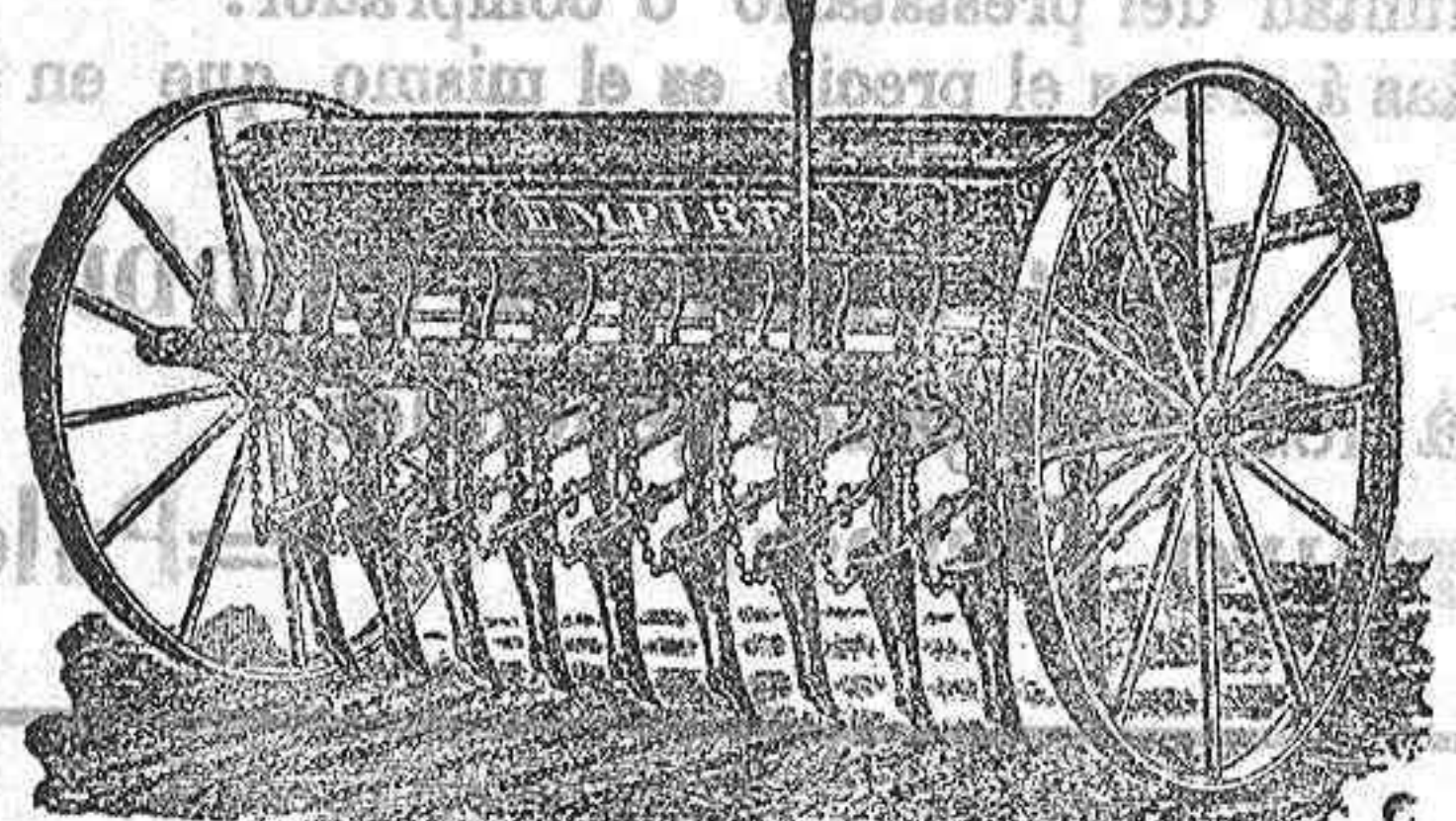

A LOS LABRADORES
Las sembradoras que legítimamente ostentan su superioridad entre todas otras marcas conocidas, son las sembradoras **EMPIRE** de la casa Eyries. Desconfiad de anuncios pomposos y tened seguridad de que ésta os dará el mejor resultado.
SE OS GARANTIZA.—PRECIO 700 PESETAS
También hay arados modernos marca «Imperial» con reja-formón que hacen una labor excelente. Precio 70 pesetas.
De venta en el almacén de hierros de **MAXIMIANO ISASMENDI**
MAYOR PRINCIPAL, NUM. 188

EMPLEOS de Directores de Sucursal y Agentes generales en todas las provincias de España, con sueldos fijos y comisiones importantes, que pueden pasar de 15.000 pesetas por año. (Fianza metálica indispensable) y de Agentes libres á la comisión sin sueldo ni fianza. Referencias exigibles para todos. Escribir al **Crédito Inmobiliario Franco-Español**, 8 bis, rue de Chateaudun, PARIS. Franqueo 25 céntimos.

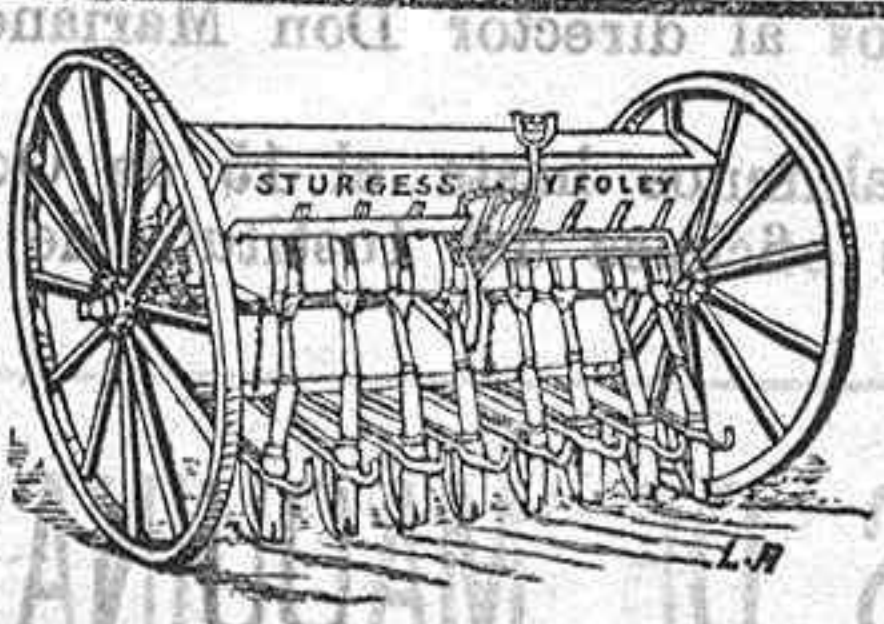

MAQUINARIA AGRICOLA
Compañía Anónima (Parsons)—Madrid, Sevilla, Valladolid
Maquinaria agrícola de todas clases.
Sembradoras Miranda de 7 y 9 rejas.
Cubre semillas, arados Eker y americanos, rodillos, gradas, escafradores, etc., etc.
Durante los días de la próxima feria instalará esta importante casa, modelos de máquinas propias para las labores de sementera, en la calle Mayor principal, junto á la ferreteria de D. Germán de Guzmán.

NO MAS SORDERA

Ruidos y supuración del oído —La acción del Audifono invisible.— Infinitas curaciones.
El descubrimiento del Audifono invisible para la curación de la sordera, de los ruidos y zumbido de oídos que ha causado en Francia y en el extranjero la emoción más viva, está descrita magistralmente en el periódico *La Medicina de los sentidos*, cuya nueva edición ilustrada que acaba de publicarse, debe hallarse en manos de todos.



Entre los importantes artículos publicados por dicho periódico, es de notar especialmente: El estudio sabio del sentido del oído y de sus órganos. El origen y la exposición del Audifono invisible, la manera de emplearlo, su acción curativa en las afecciones del oído.
Cómo se queda uno sordo: la correlación inevitable entre la garganta, la nariz y los oídos; las causas múltiples de la sordera, etc.
Un estudio científico de la anatomía fisiológica del oído, dando cuenta del funcionamiento exacto del órgano auditivo, etc.
De donde proceden los zumbidos, los vértigos, la supuración de oídos, etc.
En fin, bajo el título *Tribuna de las curaciones*, una multitud de observaciones curiosas, relatos conmovedores, escogidos entre las curaciones de mayor interés y los más recientes relativos á la sordera, á los zumbidos y supuración de oídos.

Con el fin de propagar los beneficios del Audifono invisible y del tratamiento del Instituto de la Sordera. UNA DISTRIBUCION GRATUITA del periódico *La Médecine des Sens* se verificará todos los días. Para satisfacer á su clientela, cada vez más numerosa, el Instituto de la Sordera acaba de instalarse **Boulevard Pasteur, 61, París.**
Las consultas se celebran todos los días de diez á doce y de cuatro á seis, y por correspondencia se contesta gratuitamente á cuantas personas expongan por carta los síntomas de su afección de oídos.

SUBASTA EXTRAJUDICIAL EN VALLADOLID

Notaría de D. Francisco Francia Hernández.
Procedente de Testamentaria se subastan el día 26 del presente mes de Septiembre y hora de las 11 á 12 de la mañana juntos ó separados tren carruajes siguientes:
1.º Berlina imperial butaca, completamente nueva, marca «Vindesta»-Paris. Costó 5.500 pesetas y sale á subasta bajo el tipo de 1.400 pesetas.
2.º Berlina cuadrada, vestida taflete completamente nueva, marca «Lebordet»-Paris. Costó 5.000 pesetas; sale bajo el tipo de subasta de 1.125 pesetas.
3.º Familiar imperial, banqueta forma inglesa, torno volante, vestido cuero inglés, cristales viselados, faroles dobles focos, seis asientos, completamente nuevo. Costó 6.500 pesetas; sale á subasta por el tipo de 1.500 pesetas.
4.º Precioso bis á bis forma cesta, toldilla cuero completamente nuevo. Costó 4.000 pesetas; sale á subasta por el tipo de 1.000 pesetas.
Para hacer postura habrá de depositarse el 5 por 100 del tipo de subasta del carruaje ó carruajes que soliciten.
Los carruajes serán adjudicados al mejor postor.
Los carruajes pueden verse todos los días de 10 á 12 de la mañana, y las fotografías de los mismos se hallan expuestas en la Notaría.

Moliner
Para segundo, del molino «El Puente», se necesita persona práctica en el oficio y de buenas referencias; dirigirse á D. Maurino Andrés, Astadillo.
Venta
De una yegua de ocho años con su cría y pñada, para tratar con Mariano Herrero, en Castromocho.
Imp. Lib. y Pap. de Abundia N. N. N.

Agua especial para la mesa y régimen de los artríticos.

Evita y cura los cólicos del riñón ó hígado, cólculos y arenillas de la vejiga, gota y reuma gotoso y demás enfermedades que se derivan del artrismo.
De venta en la Droguería de D. Angel Torres.

PARIS

Gran Zapatería Modelo

Gallego y Lopez.—Mayor principal, núm. 62
Gran surtido en toda clase de calzado de la mayor novedad para caballero y señora.
Caprichoso y variado surtido en calzado de niños.
En esta casa encontrará el público desde el calzado más elegante y de mayor novedad al más sólido y económico.
Especialidad en la medida y reforma de toda clase de calzado.
Visítad esta casa antes de comprar en ninguna otra.
Precio fijo—PARIS—Mayor, 62

MOTORES DE GAS POBRE—Ruston Proctor & Co
Los más perfectos y económicos
MAQUINAS Y CALDERAS DE VAPO
de la FABRICA RUSTON PROCTOR & Co. Ld.
Maquinaria para minas —Bombas Centrifugas.—Bombas de pistón para motor, malacats y á brazo.
Tuberías de hierro, goma y lona.
Correas para transmisión accesorios.
Trilladoras Clayton.
Segadoras, Atadoras, Guadañadoras, Gradas, Ras-trillos, Prensa para uva, Pisadoras etc.
Instalaciones completas de Alumbrado eléctrico y calefacción, Fábricas de harinas, Molinos de aceite etc.
MOTORES ELÉCTRICOS.—TURBINAS.
Calle del Marqués de Cabas (antes Turco), 5.—Madrid

SOLUCION PAUTAUBERGE
al Clorhidro-Fosfato de Cal Creosotado
El remedio más eficaz para curar:
las ENFERMEDADES DEL PECHO
las TOSES RECIENTES Y ANTIGUAS
las BRONQUITIS CRÓNICAS
L. PAUTAUBERGE, 94, Rue de Valenciennes, PARIS y en las PRINCIPALES BOTICAS.
Recomendado de las autoridades y según la Firma L. PAUTAUBERGE.

Gran relojería de DIEZ

Mayor pral., 70—Palencia
Patio de Castaño (esquina)
Como siempre esta antigua casa ofrece al público un gran surtido en toda clase de relojes, de las mejores marcas conocidas. Longines, Waltham, Omega, Repeticiones, Cronógrafos, Cronómetros, en oro, plata, níquel, acero.
Gran novedad en relojes pulseras, en nuevos y elegantes modelos.
Relojes de pared de todas clases. Especialidad en Carrillones y Reguladores, como también en los relojes Morcr á pesas siendo los precios sumamente económicos.
Gran taller de composturas, haciéndose toda clase de trabajos en todos los relojes y garantizándose todas las composturas.
Mayor 70, Palencia—Esquina al Patio de Castaño

ABONOS MINERALES

(Primeras materias químicamente puras) de LUIS PERELÉTEGUI.—Valladolid
Superfosfatos de cal (33) de la Sociedad Sain-Gobain y del Sindicato Belga.
Sulfato Amoniaco Inglés (21)
Sulfato Potasa (20)
Cloruro Potasa (22), etc., etc.
Agricultores: No comprar sin antes dirigiros á esta casa.
Ventas bajo garantías de análisis.
Precios ventajosos.—Almacenes en Valladolid.
Depósitos en Bilbao, Santander y Pasajes.
Toda la correspondencia á Luis Perelétegui, Alfareros, 32, Valladolid