

MINISTERIO DE INSTRUCCIÓN PÚBLICA Y BELLAS ARTES

Dirección General del Instituto Geográfico y Estadístico



BOLETÍN

DE LA

Estadística Municipal de Cuenca

MES DE JULIO DE 1918

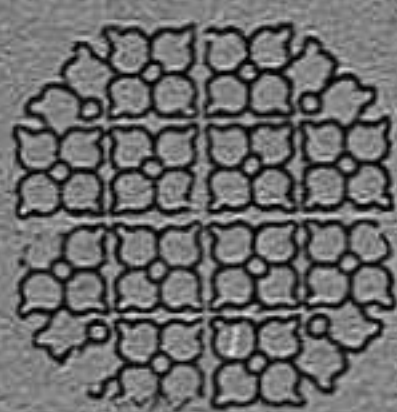

CUENCA

IMP. VIUDA DE C. LEÓN
1918

CAUSAS DE LA MORTALIDAD COMBINADA CON LA EDAD DE LOS FALLECIDOS

CAUSAS	De menos de un año		De 1 a 9		De 10 a 19		De 20 a 29		De 30 a 39		De 40 a 49		De 50 a 59		De 60 a 69		De 70 a 79		De 80 a 89		De 90 a 99		De más de 100 años		No consta la edad.		TOTAL	
	V.	H.	V.	H.	V.	H.	V.	H.	V.	H.	V.	H.	V.	H.	V.	H.	V.	H.	V.	H.	V.	H.	V.	H.	V.	H.	V.	H.
	1 Fiebre tifoidea (tifo abdominal)				1																							
2 Tifo exantemático																												1
3 Fiebre intermitente y caquexia palúdica																												1
4 Viruela																												1
5 Sarampión																												1
6 Escarlatina																												1
7 Coqueluche																												1
8 Difteria y Crup																												1
9 Gripe																												1
10 Cólera asiático																												1
11 Cólera nostras	2																											2
12 Otras enfermedades epidémicas																												1
13 Tuberculosis de los pulmones																												1
14 Tuberculosis de las meninges																												1
15 Otras tuberculosis																												1
16 Cáncer y otros tumores malignos														1														1
17 Meningitis simple	1	1	1																									2
18 Hemorragia y reblandecimiento cerebrales																		1	1									1
19 Enfermedades orgánicas del corazón																				1								1
20 Bronquitis aguda		1	1					1																				3
21 Bronquitis crónica																												2
22 Neumonía																			1									2
23 Otras enfermedades del aparato respiratorio (excepto la tisis)																												2
24 Afecciones del estómago (excepto el cáncer)																												1
25 Diarrea y enteritis (menores de dos años)	4	7	1																									4
26 Apendicitis y Tiflitis																												8
27 Hernias, obstrucciones intestinales																												1
28 Cirrosis del hígado																												1
29 Nefritis aguda y mal de Bright																												1
30 Tumores no cancerosos y otras enfermedades de los órganos genitales de la mujer																												1
31 Septicemia puerperal (fiebre, peritonitis flebitis, puerperales)																												1
32 Otros accidentes puerperales																												1
33 Debilidad congénita y vicios de conformación																												1
34 Senilidad																												1
35 Muertes violentas (excepto el suicidio)																												1
36 Suicidios																												1
37 Otras enfermedades		1	1												3													4
38 Enfermedades desconocidas o mal definidas																												1
TOTAL	7	10	2	6	3	1	3	1	3	1	1	3	1	1	3	5	1	1	1	1	1	1	1	1	1	1	22	23

Defunciones clasificadas por la profesión.

	Var.	Hem.		Var.	Hem.
I. Explotación del suelo	2	>	VIII. Profesiones liberales	>	1
II. Extracción de materias minerales	>	>	IX. Personas que viven de sus rentas	>	1
III. Industria	1	>	X. Trabajo doméstico	>	2
IV. Transportes	>	>	XI. Profesiones generales sin determinar	2	>
V. Comercio	>	>	XII. Improductivos. Profesión desconocida	17	19
VI. Fuerza pública	>	>			
VII. Administración pública	>	>			
			Totales	22	23

SUICIDIOS

Durante el mes de Julio se ha suicidado, arrojándose desde una ventana de su casa, una hembra casada de 25 años, que no sabía leer ni escribir. Se ignora la causa.

Defunciones, por Distritos municipales, registradas en el mes de mayo y coeficientes de mortalidad por infecto-contagiosas y en general, sobre la base de población del Censo de 1910.

DISTRITOS MUNICIPALES en que está dividida la capital	CENSO DE POBLACIÓN DE 1910			TOTAL DE FALLECIDOS				COEFICIENTE DE MORTALIDAD POR 1.000 HABITANTES			
	POBLACIÓN DE HECHO			POR INFECTO-CONTAGIOSAS		EN GENERAL		POR INFECTO-CONTAGIOSAS		EN GENERAL	
	Var.	Hem.	Total	Var.	Hem.	Var.	Hem.	Var.	Hem.	Var.	Hem.
Ayuntamiento	1.259	1.320	2.579	2	1	7	4	1'59	0'76	5'56	3'03
Instituto	1.415	1.532	2.947	1	>	4	5	0'71	>	2'83	3'26
Hospital	1.320	1.517	2.837	1	1	5	5	0'76	0'66	3'79	3'30
Diputación	1.579	1.779	3.358	>	2	6	9	>	1'12	3'80	5'06
Totales	5.573	6.148	11.721	4	4	22	23	0'72	0'65	3'95	3'74

Natalidad, nupcialidad y mortalidad de este mes comparada con la de igual mes del año anterior

NÚMERO DE NACIMIENTOS				NÚMERO DE MATRIMONIOS				NÚMERO DE DEFUNCIONES			
Mes de Julio		DIFERENCIAS		Mes de Julio		DIFERENCIAS		Mes de Julio		DIFERENCIAS	
De 1917	De 1918	Absoluta	Relativa por 1.000 habitantes	De 1917	De 1918	Absoluta	Relativa por 1.000 habitantes	De 1917	De 1918	Absoluta	Relativa por 1.000 habitantes
19	35	+16	+1'57	7	6	-1	0,09	35	45	+10	0'85

OBSERVACIONES METEOROLÓGICAS

DIA	Presión atmosférica media a 0 grados.	Temperatura a la sombra			Humedad relativa media en centésima	VIENTO			Lluvia o nieve en milímetros	OBSERVACIONES Especiales
		Máxima	Mínima	Media		DIRECCIÓN		Recorrido en kilómetros.		
						8 horas	16 horas			
1	681,3	22,0	15,0	17,5	58	O	O	72,8		
2	684,1	26,4	10,4	18,4	61	NE	O	69,4		
3	686,1	27,2	11,6	19,4	50	NE	O	136,2		
4	685,0	27,4	10,4	18,9	53	S	O	47,6		
5	684,4	27,6	9,6	18,6	53	S	SE	70,4		
6	684,5	28,0	13,0	20,5	56	S	EE	126,5		
7	6-5,0	28,4	12,0	20,2	56	SE	E	95,6		
8	686,9	25,2	12,6	18,9	59	E	N	90,2		
9	681,8	25,0	10,4	17,7	58	S	NE	87,8		
10	681,6	28,0	11,2	19,6	53	S	SO	114,6		
11	681,8	26,6	8,0	17,3	51	S	S	96,2		
12	685,4	28,0	11,6	19,8	54	S	S	31,4		
13	683,5	28,0	11,4	19,7	51	E	O	27,2		
14	684,5	29,0	13,0	21,0	54	S	S	18,6		
15	683,8	32,0	14,0	23,0	57	S	SE	84,5		
16	682,1	33,4	14,2	25,8	53	E	S	92,3		
17	682,0	34,6	17,0	25,8	50	E	SE	101,6		
18	687,1	28,8	15,6	22,2	56	NO	O	226,4		
19	685,3	34,0	12,4	23,2	50	E	S	77,7		
20	684,5	31,0	18,0	24,5	51	SE	O	347,2		
21	685,4	30,8	11,0	20,9	52	SO	S	196,1		
22	685,5	30,6	15,4	22,0	46	N	NO	412,0		
23	683,8	30,7	13,4	22,2	50	NE	O	238,3		
24	685,1	31,7	14,6	23,1	47	O	NO	241,5		
25	684,4	32,0	14,2	23,2	48	SE	O	273,8		
26	685,0	28,4	14,8	21,6	47	O	O	57,2		
27	684,2	29,0	13,6	21,3	53	NE	O	80,0		
28	684,1	24,0	16,4	20,2	57	SE	E	227,4		
29	683,9	25,2	15,0	20,1	61	SE	S	216,8		
30	684,0	29,4	13,0	21,2	52	NE	SO	46,5	0,2	
31	685,1	32,0	14,0	23,0	52	NE	S	51,2		

ESTACION DE CUENCA

Longitud geográfica 40° 4' 39"

Latitud al E. de Madrid 1° 33' 7"

Altitud en metros 935,76

Presión atmosférica a 0 grados			Temperatura a la sombra			Humedad relativa media.	VIENTOS		Lluvia o nieve. Total en milímetros.
MÁXIMA	MÍNIMA	MEDIA	MÁXIMA	MÍNIMA	MEDIA		Recorrido total en kilómetros.	Velocidad media.	
687,8	680,6	684,2	34,6	8,0	21,3	53	4053,0	130,7	0,2

BROMATOLOGÍA

Servicios prestados en el matadero.

CARNES	Vacas	Terneras	Lanar	Cerda	Cabrio
Reses sacrificadas en el Matadero	24	19	775	7	7

HIGIENE

Análisis de las aguas potables

El manantial que surte de agua a la población se denomina «Cueva del Fraile» y el análisis de dicha agua arroja el resultado siguiente en miligrs. por litro

Residuo fijo a 110 grados, en disolución. 0,2280
Id. id. en suspensión. 0,1880

Materia orgánica total representada en oxígeno:

Líquido ácido. 0,00152
Id. alcalino.

Análisis de sustancias alimenticias

5 muestras de leche, 5 de vinos, 0 Aguardientes y licores, 4 de harinas y 4 de pan, todas buenas.

Inspección veterinaria en los mataderos

Reses reconocidas y sacrificadas.

Bovinas 45; Lanares 775; de cerda 0 y cabrías 7.

Carnes y vísceras inutilizadas

Niñatos. Número >
Pulmones. id. 2
Hígados. id. 4
Carne. Kilos >

Inutilización en los mercados, tiendas, etc.

Aves. Número >
Embutidos. Kilos >
Carne. Id. >
Tocino. Id. >
Pescados. Id. >
Bacalao. Id. >
Leche. Litros >
Frutas. Kilos >

DESINFECCIÓN

Total de desinfecciones practicadas. 17
Ropas de todas clases esterilizadas. 5
Desinfecciones practicadas a petición de las Autoridades facultativas o debidas a la iniciativa del Laboratorio. >

Estadística de precios de los principales artículos de consumo.

	Máximo		Mínimo	
	Ptas	Cts.	Ptas	Cts.
Pan común de trigo, kilogramo..	0,53		0,50	
Carne de ganado vacuno, id..	5,00		3,50	
Idem de id. lanar, id.	4,00		3,00	
Idem de id. de cerda (fresca), id	5,50		4,50	
Tocino	6,00		4,25	
Bacalao.	5,50		2,60	
Sardina salada.	1,40		1,40	
Pesca fresca ordinaria.	2,20		2,10	
Arroz	0,90		0,85	
Garbanzos.	1,60		0,65	
Patatas.	0,30		0,25	
Judías	0,90		0,65	
Huevos, docena	2,10		2,00	
Azúcar, kilogramo.	2,25		1,90	
Café, id.	7,00		5,00	
Vino común, litro.	0,25		0,20	
Aceite común, id.	1,80		1,70	
Leche, id.	0,60		0,50	
Combustibles.	Leña, 100 kilogs.	4,75	2,00	
	Carbón vegetal, kg.	0,17	0,15	
	Idem mineral, id.			
	Cok, id.			
Paja, 100 kilogs.				
	Petróleo, litro.	1,60	1,50	
Fluido eléctrico (5 bujías al mes).	2,35		2,35	
Alquiler anual de las viviendas.	Para la clase obrera	75,00	50,00	
	Para la clase media	360,00	200,00	

Estadística de precios de jornales.

CLASES	Máximo		Mínimo	
	Ptas	Cts.	Ptas	Cts.
<i>Hombres</i>				
Obreros fabriles e industriales.	4,50		2,25	
Herreros.	4,00		2,00	
	Albañiles.	4,00	2,00	
Obreros de oficios diversos.	Carpinteros.	4,50	2,00	
	Canteros.	6,00	3,50	
Pintores.	4,00		2,00	
	Zapateros.	3,00	2,00	
Sastres.	3,00		2,00	
	Otras clases.			
Jornaleros agrícolas (braceros)..	2,50		2,00	
<i>Mujeres</i>				
Obreras de oficios diversos.	Sastras.	2,00	1,00	
	Costureras y modistas	2,50	1,50	
Otras clases.				
Jornaleras agrícolas.	1,25		0,75	
<i>Niños</i>				
Herreros.	1,50		1,00	
	Albañiles.	1,25	1,00	
Carpinteros.	1,25		1,00	
	Canteros.	1,50	1,00	
Obreros de oficios diversos.	Pintores.	1,25	1,00	
	Zapateros.	1,25	1,00	
Sastres.	1,25		1,00	
	Costureras y modistas	0,75	0,25	
Otras clases.				
Jornaleros agrícolas (braceros)..	1,25		0,50	

CASAS DE SOCORRO

Número de Distritos para el servicio médico en que se halla dividida la ciudad.	4
Idem de Casas de Socorro.	1
Servicios prestados durante el mes.	
Enfermos asistidos a domicilio.	11
Idem en consulta general.	222
Accidentes socorridos.	39
Partos asistidos.	2
Vacunaciones.	2
Revacunaciones.	2
Reconocimientos de enajenados.	2
Idem de cadáveres.	2
TOTAL.	272

Asistencia domiciliaria

Servicios prestados por los Médicos del Distrito

Distritos médicos.	4
Número de familias empadronadas.	692
Enfermos asistidos.	84
Curados.	76
Fallecidos.	5
Altas por varios conceptos.	76

Servicios prestados por los practicantes del distrito

Distritos médicos.	>
Enfermos asistidos.	>
Altas por varios conceptos.	>

Recetas despachadas

Asistencia domiciliaria.	>
--------------------------	---

CASAS DE MATERNIDAD

SECCION DE TOCOLOGIA

EMBARAZADAS	ESTADO CIVIL						EDAD						
	SOLTERAS		CASADAS		VIUDAS		Total.	Mero- res de 20 años	De 20 a 30 años	De 30 a 40 años	De 40 a 50 años	De más de 50 años	Total
	Primi- paras	Multi- paras	Primi- paras	Multi- paras	Primi- paras	Multi- paras							
Existencia del mes anterior.	2	>	>	>	>	>	2	>	2	>	>	>	2
Ingresadas.	>	>	>	>	>	>	>	>	>	>	>	>	>
TOTAL.	2	>	>	>	>	>	2	>	2	>	>	>	2
Salidas.	1	>	>	>	>	>	1	>	1	>	>	>	1
Muertes a consecuencia del parto.	>	>	>	>	>	>	>	>	>	>	>	>	>
Quedan a fin de mes.	1	>	>	>	>	>	1	>	1	>	>	>	1

NÚM. DE PARTOS	NACIDOS VIVOS		NACIDOS MUERTOS		TOTAL NACIDOS	
	Sencillos	Múltiples	Varones	Hembras	Varones	Hembras
1	>	>	1	>	>	1

SECCION DE GINECOLOGIA

Número de enfermas asistidas..

HOSPITAL DE SANTIAGO

ENFERMEDADES	Existencia en fin de junio	Entrados.		TOTAL		SALIDAS						Quedan en tratamiento			
		Var.	Hem.	Var.	Hem.	Por curación.		Por muerte.		Por otras causas		Var.	Hem.		
						Var.	Hem.	Var.	Hem.	Var.	Hem.				
Médicas.	Infecto-contagiosas.	1	1	>	6	1	7	1	5	>	1	>	>	>	1
	Otras.	9	5	4	6	13	112	4	6	2	1	>	>	7	4
Quirúrgicas	Traumáticas.	>	>	>	>	>	>	>	>	>	>	>	>	>	>
	Otras.	>	>	>	>	>	>	>	>	>	>	>	>	>	>

Mortalidad por mil 125'00.

Movimiento de Bibliotecas

BIBLIOTECA PROVINCIAL

Número de lectores 51

OBRAS PEDIDAS

Teología. »
 Jurisprudencia »
 Ciencias y Artes. 12
 Bellas letras. 11
 Historia. 7
 Enciclopedias y periódicos 5

Total de volúmenes. 35

ESTADÍSTICA POSTAL

CORRESPONDENCIA

CLASIFICACIÓN	RECIBIDA		TOTAL	EXPEDIDA		TOTAL		
	De interior	De exterior		Para el exterior	Para el interior			
Correspondencia ordinaria.	Cartas.	Franqueadas.	25	16821	16846	15751	27	15778
		No franqueadas.	»	»	»	»	»	»
	Tarjetas postales	Simples.	20	325	345	417	22	439
		Con respuesta pagada	»	»	»	»	»	»
	Impresos.	70	18750	18820	22015	57	22072	
	Papeles de negocios.	»	45	45	37	»	37	
Muestras de comercio.	»	42	42	25	»	25		
Envíos que disfrutan franquicia.	»	2553	2553	3630	»	3630		
Correspondencia certificada.	Cartas.	»	415	415	550	»	550	
	Otros objetos.	»	308	308	410	»	410	

MOVIMIENTO ECONÓMICO

Alteraciones y cargas en la propiedad inmueble

Durante el mes de julio se han inscrito en el registro de la propiedad 1 contratos de compra-venta y » de préstamo hipotecario sobre fincas situadas en el término municipal de esta ciudad, resultando los siguientes datos:

	RÚSTICAS	URBANAS
Número de las fincas vendidas.	1	»
Superficie total de las mismas.	Areas 40 cs. 57	» Mts. cuadrados.
Importe total de la venta.	307 Ptas.	» Pts.
Número de las fincas hipotecadas.	»	»
Superficie total de las mismas.	» Hs.	» Mtros cuadrados.
Id. id. / garantida.	» Ptas.	» Pts.
Total cantidad prestada.	» Idem	» Idem
Interés medio de los préstamos.	» Idem %	» Id. %

Inspección de calles

Acometidas a la alcantarilla.	14
Blanqueo y pintura de edificios.	20
Colocación de sifones.	»
Demoliciones.	1
Desalojos parciales.	8
Idem totales.	3
Limpieza de pozos negros.	»
Relleno de terrenos.	1
Reparación de calles.	4
Idem de retretes.	3
Idem de sumideros.	2

Alumbrado público:

Número de luces.

Alumbrado eléctrico de toda la noche 400. No hay alumbrado público por gas ni por petróleo.

Vehículos matriculados.

Existencia en fin de mes anterior

4 automóviles particulares y 32 coches id. No ha habido ninguna alta.

MOVIMIENTO CARCELARIO

	En fin de junio	Altas.	Suma.	Bajas.	En fin de julio
Número de reclusos fijos.	9	2	11	2	11
Número de reclusos de tránsito rematados.	2	2	2	1	1
Idem íd. a disposición de las Autoridades.	17	19	26	9	27
<i>Total.</i>	28	21	49	10	39

RECLUSOS FIJOS

CLASIFICACIÓN	Sentenciados a muerte			Arrestos gubernativos			Procesados.			Arresto mayor			Prisión correccional		
	En fin de junio	Altas.	Bajas.	En fin de junio	Altas.	Bajas.	En fin de junio	Altas.	Bajas.	En fin de junio	Altas.	Bajas.	En fin de junio	Altas.	Bajas.
Por estado civil.															
Solteros.				3	3	3	5	7	12	2	10				
Casados.	1	3	4	3	4	2	8	5	13	2	11	4	2	4	4
Vindos.							2	1	3		3	3	1	1	1
<i>Total.</i>	1	6	7	7	5	2	15	13	28	4	24	10	2	12	12
Por edades.															
De menos de 10 años.				1	1	1	1	1	2	1	1				
De 10 a 15 años.				1	1	1	3	6	9	1	8				
De 16 a 20 íd.	1	1	1	1	1	1	2	4	6	1	5	4	1	5	5
De 21 a 30 íd.				2	2	1	2	2	2	1	1	4	1	1	1
De 31 a 40 íd.				1	1	1	6	2	8		8	1		1	1
De 41 a 50 íd.							1		1		1				
De 51 a 60 íd.															
De más de 60 años.															
<i>Total.</i>	1	6	7	7	5	2	15	13	28	4	24	10	2	12	12
Por instrucción elemental.															
Saben leer.				3	3	3	8	7	15	2	13				
Saben leer y escribir.	1	3	4	3	4	2	7	6	13	2	11	5	2	5	5
No saben leer.												5	7	7	7
<i>Total.</i>	1	6	7	7	5	2	15	13	28	4	24	10	2	12	12
Número de veces que han ingresado en la prisión.															
Por primera vez.	1	6	7	7	5	2	14	13	27	4	23				
Por segunda íd.							1		1		1	0	2	2	12
Por tercera íd.															
Por más de tres veces.															
<i>Total.</i>	1	6	7	7	5	2	15	13	28	4	24	0	2	12	12

NOTA. — No se clasifican en este estado los reclusos de tránsito rematado.

MOVIMIENTO CARCELARIO

	En fin de junio	Altas	Sumas	Bajas	En fin de julio
Número de reclusas fijas.	5	>	5	>	5
Número de reclusas de tránsito rematadas.	>	>	>	>	>
Idem id. a disposición de las Autoridades.	4	3	7	>	7
<i>Total.</i>	9	3	12	>	12

RECLUSAS FIJAS

CLASIFICACION	RECLUSAS FIJAS													
	Sentenciadas a muerte			Procesadas			Arresto mayor			Prisión correccional				
	En fin de junio	Altas.	Sumas.	Bajas.	En fin de julio	Altas.	Suma.	Bajas.	En fin de junio	Altas.	Suma.	Bajas.	En fin de julio	
Por estado civil.														
Solteras.					3	2	5		5				1	1
Casadas.					2		2		2	1	1		1	1
Viudas.	1		1		1								1	1
<i>Total.</i>	1		1		5	2	7		7	1	1		3	3
Por edades.														
De menos de 10 años.									1					
De 10 a 15 id.					1		1		1					
De 16 a 20 id.					1	2	3		3					
De 21 a 30 id.					1		1		1			1	1	1
De 31 a 40 id.					1		1		1	1		1	1	1
De 41 a 50 id.					1		1		1			1	1	1
De 51 a 60 id.														
De más de 60 años.	1		1		1									
<i>Total.</i>	1		1		5	2	7		7	1	1		3	3
Por instrucción elemental.														
Saben leer.									1					
Saben leer y escribir.					1		1		1					
No saben leer.	1		1		4	2	6		6	1	1		3	3
<i>Total.</i>	1		1		5	2	7		7	1	1		3	3
Número de veces que han ingresado en la prisión.														
Por primera vez.	1		1		5	2	7		7	1	1		3	3
Por segunda id.														
Por tercera id.														
Por más de tres veces.														
<i>Total.</i>	1		1		5	2	7		7	1	1		3	3

SERVICIO DE IDENTIFICACION

Número de los reclusos reseñados antropométricamente.	17
Idem de los comprobados (1).	2
Idem de los identificados (2).	>
Idem de los fotografiados.	>

(1) Individuos que han pasado dos o más veces por el Gabinete antropométrico con el mismo nombre.
 (2) Idem id. dando nombres distintos.

Cuenca, 20 de julio de 1918.—*El Jefe de Estadística,*
Felix Muñoz.

