DIARIO DE ALMERIA

Segunda época.—Año 1.—Número 16. PERIODICO INDEPENDIENTE DE LA MAÑANA Miércoles 20 de Diciembre de 1916

El presupuesto municipal

Ayer tarde quedó confeccionado definitivamente el nuevo presupuesto municipal. Antes de fin de año, en que debe entrar en vigor, será remitido á la Superioridad al efecto de su revisión para corregir extralimitaciones legales si las hubiere, y sin más desde el primer dia del año entrante, será como la Ley económica á que ha de ajustarse el Ayuntamiento durante dicho año.

Contra lo que algunos esperaban la reunión de ayer ni fué larga, ni en ella se desarrollaron incidentes de importancia. Verdad es, que para simplificar su labor, los señores asociados antes de emprender su tarea revisora, encomendaron el estudio previo á una ponencia para que concretara las economías que pudieran introducirse, en las cifras primeramente aceptadas por la Junta.

El trabajo efecuado por la ponencia fué condensado en un dictamen suscripto por los individuos de la misma señores Pérez Burillo, Pérez García (D. R.) Iribarne y Moreno Nieto, y de él se dió cuenta á la Junta en primer término, acordándose después de breves observaciones del Sr. Muñoz Ocaña sobre si la ponencia se habia excedido ó nó en sus funciones al proponer no solo las economías interesadas sino también algunos pequeños aumentos que no estaban acordados, discutir solamente la labor de la ponencia, que con insignificantes modificaciones y después de tratados punto por punto todos los extremos que contenía, quedó aprobada en todas sus partes.

Por consiguiente; ya es conocido el nuevo presupuesto, y aun cuando la brevedad del tiempo transcurrido no nos haya permitido hacer un detenido estudio del mismo, si podemos en líneas generales apuntar respecto á él algunas someras ideas, para que la ciudad se haga cargo de lo que puede esperar de la nueva obra económica municipal.

En primer término, ninguno de los servicios que pueden llamarse de mejoramiento urbano, han podido obtener una dotación adecuada á la importancia de su objeto, y son por consiguiente hartos exiguas las partidas destinadas á pavimentaciones, expropiaciones, incendios y nuevas obras, á pesar de que se han utilizado todos los recursos sustitutivos de las perniciosas leyes de Canalejas, y de haberse reforzado los ingresos con algunos impuestos o arbitrios nuevos, con señalamiento de cifras que nada tienen de ilusorias.

Y es, que ningún Ayuntamiento, pero mucho menos los de capitales de provincia sometidos á la supresión del impuesto de consumos, pueden llenar racionalmente les naturales y progresivas exigencias de orden comunal de sus administrados, á pesar de los mil expedientes y recursillos contributivos á que echan mano para aumentar sus ingresos, la fantasía edilicia de los munícipes convertidos por ley de la fatalidad, en plaga de arbitristas, para desesperación y ruina de sus convecinos.

Consideramos digna de aplauso tanto en la labor de la ponencia como en la de la Junta el criterio de llevar á cabo todas las economias y supresiones de servicios que realmente no eran de indispensable necesidad, y la oposición sistemática á toda innovación ó propuesta de momios, siquiera por espíritu de humanidad, haya consentido aún sin ser carga impuesta por la Ley, algunas pesiones como las otorgadas á las señoras viudas de los facultativos ya difuntos, señores Vizcaino y Campra.

En cuanto á ingresos que han de exigirse por primera vez, la mayor novedad consiste en el impuesto de Pescadería calculado en "sesenta mil pesetas", que sobre ser una cantidad de relativa consideración, dado que solo se ha de exigir al pescado destinado á la exportación, producirá el seguro efecto de que el Mercado de la ciudad, pueda ser regularmente abastecido; por lo cual ha sido acogido dicho impuesto por la opinión, con muestras inequívocas de agrado.

Muchas otras cosas, dignas de crítica favorable ó adversa contiene el proyecto recien aprobado, pero no disponemos de más espacio para juzgarlo; acaso lo hagamos otro día, adelantándo en el presente que si la Junta bien á su pesar, no ha podido hacer una obra enteramente satisfactoria, ha trabajado con buena voluntad para corresponder dignamente á la confianza del vecindario.

DETALLES DE LA SESION

Presidió el Alcalde Sr. Pérez Cordero y asistieron los señores Pérez Garcia D. Rogelio, Vives, Garcia Garcia, Maldonado, Iribarne, Muñoz Ocaña, Martinez Garcia, Villegas Pérez Burillo, Esteban Gómez, Alonso; Orozco Cordero, Moreno Nieto, Pérez Ibáñez y Sánchez Picón.

Seguidamente se dió lectura al presupuesto aprobado anteriormente por la Junta que importaba de gastos, 1178,411'05.

En este se aumentan por acuerdo del Ayuntamiento las siguientes partidas:

A don Juan Espinosa por expropiación de terrenos en la Puerta de Purchena 5.389'60 pesetas.

A don Rafael Useros Calatrava por adquisición de adoquines 1'500.

A don Jorge Cranford por devolución de fianz a 447'52.

A don Antonio Fernández Burgos, resto de cuenta aprobada por el Ayuntamiento en el Pleito de Lebnn, 789'25.

h Para mobiliario del Juzgado 250.

Para id. de la Audiencia 750.

Total del presupuesto anterior 1.187'535'42.

BAJAS

En obras de la Biblioteca 250.

Impresos y anuncios 250.

Conservación del Ayuntamiento 500.

Conservación del mobilario 500.

Padrones 1.000.

Material de Incendios 26.000.

Extinción de animales dañinos 0'250.

Material del Matadero 0'250.

Conserjes de los cementerios de la Cañada, Alquián, Cabo de Gata y Cuevas de los Medinas 3'650.

Una palza de médico titular 2'500

Expropiaciones 5.000.

Erección de estatuas 12'000.

Total de bajas 52'400.

Presupuesto de gastos líquido, 1.135'137'42.

INGRESOS

Presupuesto aprobado por la Junta, 1.083,299'00.

AUMENTOS

Ala Alhóndiga del Pescado 24'000

Venta de Fincas y terrenos del Ayuntamiento 28'000.

Total 1.135.299'00.

Diferenria por superavit 161'042'00

Discutido el Presupuesto dió el resultado siguiente:

Restituión de la Plaza de Médico Titular 2,500.

Id. del Conserge del Cementerio de la Cañada 912'50.

Pensión para la viuda del Sr. López Rull, 833'33.

Id. a la viuda del médico Sr. Campra, 666'66.

Id. á Don Juan Cuadra Parra, músico 300'00.

Reposición de una plaza de auxiliar de Contaduría, 1.500'00.

Total de gastos, 1.141,849'91.

Hay por tanto un déficit de 6,550 91 céntimos que se aumentan al presupuesto de ingresos, cálculo de los productos de fincas y terrenos del Ayuntamiento quedando por lo tanto cuadrado el presupuesto de ingresos con el de gastos.

Con esto y sin haber mas asuntos de que tratar se levantó la sesión.

De la Diputación

El gobernador civil ha dirigido á los alcaldes de los pueblos de la provincia los telegramas de que nos hicimos eco dias anteriores y en los que se les interesa con urgencia el ingreso de los descubiertos que tienen á la Diputación provincial.

Al propio tiempo, el gobernador requiere á dichos alcaldes para que se trasladen á Almeria á conferenciar con él.

El Sr. Testor, de acuerdo con el presidente de la Diputación, se halla dispuesto á que los Ayuntamientos ingresen lo bastante, para atender á las necesidades de la Beneficencia y pagar á los empleados.

Falta hace que se les enseñe los dientes á algunos alcaldes, que dicho sea con la sinceridad debida, llevan una mano por el suelo, otra por el cielo y la boca abierta.

De sociedad

—Ha regresado de Cartagena, el procurador de los Tribunales, nuestro estimado amigo don Vicente Gimenez Sánchez, que marchó á aquella ciudad para asuntos profesionales.

—Se encuentra en Almeria el Teniente alcalde del Ayuntamiento de Linares, don Miguel Casanova Andrés.

—Guarda cama, sufriendo un fuerte catarro la bella señorita Angeles Rodriguez, hija del empleado del Banco de España don Emlio Rodriguez.

—Ha regresado del campo después de larga temporada, el profesor de idiomas don Rafael Bellver Diez.

—De Aguadulce ha venido el comerciante don José Barroso Martinez.

—Ha regresado de Madrid, el ex-Presidente de la Diputación don Andrés Cassinello.

—Ha marchado á Abla, acompañado de su bella hija, el médico Director de los Baños de Sierra-Alhamilla, don Pedro Tena Sicilia.

—Dentro de breves dias contraerán matrimonio en el pueblo de Abla, la distinguida Señorita Dolores Llebrés Tena con el joven é ilustrado médico de aquella villa don Adolfo Martinez Sicilian.

—Ha regresado de Lubrin el Ayudante del Servicio Catastral don Ramiro Fernández Alvarez.

JUNTA DE SUBSISTENCIAS

Ayer á las 6, volvió á reunirse en pleno, la Junta de Subsistencias.

El señor Secretario dió lectura de una proposición de la Cámara de Comercio, en la que se traslada un escrito presentado á la misma, por el señor Araujo, en nombre y representación del gremio de expendedores de carbones vegetales, interesando se modifique por la Junta, la tasa establecida.

Esta acordó, que siendo firme dicho acuerdo, no procedía variarlo de momento.

Seguidamente se procedió á la tasa del arroz denominado "Belloch" que es el de consumo general, acordándose se expenda á 0'45 pesetas el kilo.

Vista la ponencia del señor Gobernador interino señor Esteban Navarro, acerca del recurso entablado por la Compañía Lebón contra la tas del carbón de cok en esta capital, por unanimidad acordó la Junta de Subsistencias, hacer suya la ponencia y elevarla en forma de informe á la superioridad.

Del Ayuntamiento

Médico

Por don Antonio Ramirez Sánchez se ha solicitado de este Ayuntamiento, se le nombre médico de la beneficencia municpal, con carácter de interino.

Para arreglo de un ramal

La compañia Lebón ha oficiado al alcalde, que va á proceder á la abertura de zanjas en la calle de Castelar, á fin de arreglar un ramal que se halla en mal estado.

Exclusión

El alcalde de Fiñana ha comunicado á esta Alcaldía, que el mozo José Alcaide Morales, será excluido en aquel alistamiento como se tenia solicitado.

Devolución de una instancia

El capitán del Batallón de Infanteria de cazadores de Tarifa de guarnición en Larache, ha devuelto á esta Alcaldia una instancia juntamente con un pase, para que se le ordene al soldado Juan Morales Sánchez, se incorpore al Regimiento de Alava número 56, de guarnición en Cádiz.

Sobre un embargo

El agente ejecutivo de Impuestos Municipales, comunica al Sr. Alcalde haberle embargado al contratista de las obras de la Plaza de la Catedral José Galvez Joya, las 249 pesetas que tiene constituidas en la Caja de este Ayuntamiento.

Informe remitido

El jefe de la guardia civil de esta comandancia, remitió ayer al Ayuntamiento informe de buena conducta de Juan Valverde del Aguila.

Una mujer loca

Por las calles de la ciudad se ofrece diariamente un espectáculo que solo las autoridades están llamadas á evitar.

Una pobre mujer, como de treinta años de edad, ha perdido sus facultades mentales, y loca desesperada, dicendo un sin fin de tonterías y dando gritos horribles, se acerca á todas partes, llamando la atención de las gentes, molestando y hasta infundiendo pavor los ademanes y movimientos que de vez en cuando se le observan.

El estado de la infeliz demente, no puede ser más lastimoso, ni más peligroso, pues hay ocasiones en que presenta síntomas de verdadera furia, capaces de realizar cualquier acto, de consecuencias desagradables.

Llamamos la atención del Sr. Gobernador civil, esperando que previo los trámites imprescindiolos, sea recluida en el Manicomio, esa pobre mujer que hoy no cuenta con otra protección que la que puedan prestarle las autoridades.

LA HUELGA

El ministro de la Gobernación ha telegrafiado al Gobernador civil particpándole, que noticias recibidas de Barcelona, Valencia, Huelva y demás capitales de España acusan tranquilidad completa.

En Madrid todo está tranquilo.

* * *

Posteriormente se ha recibido otro despacho circular telegráfico que dice así:

"A esta hora de las veinte, la tranquilidad es completa y espero que ya no se perturbará la normalidad. Las noticias de provincias acusan tranquilidad completa.

Torpederos ingleses

Ayer tarde se aproximaron bastante a nuestro puerto, sin llegar a entrar en él, dos torpederos de nacionalidad inglesa.

Seguidamente se hicieron a la mar, dejando tras si grandes ráfagas de humo, con rumbo a Gibraltar.

Más tarde, próximo a las cinco también se distinguió aun cuando a mayor distancia que los anteriores, el paso de otros buques, al parecer de la misma nación.

Cuestión palpitante

Por el Inspector Ibarra, se impusieron ayer en el mercado las siguientes multas: A Melchor Belmonte, de oficio pescador, una de 2 pesetas, por encontrarle en 2 kilos de pescada, 270 gramos de falta. Al vendedor de pescado Francisco Martinez (á) "Bomba", otra de diez pesetas, por vender el pescado á un precio más elevado que el que está convenido.

* * *

Le han sido decomisados al revendedor José Martinez, once kilos de salmonetes por no hallarse en condiciones para la venta.

* * *

Francisco García y Ricardo Roda, han sido multados en 10 pesetas, por vender arenques al precio de 0'40 pesetas libra, en vez de 0'35 pesetas, acordado por la Junta de subsistencias.

Buque en peligro

Ayer se recibieron noticias en Almería dando cuenta de que el vapor de la Compañía Trasatlántica "Reina Victoria Eugenia" ha estado a punto de naufragar en las proximidades de sitio donde se hundió hace pocos días el "Pio IX."

Dicho buque, azotado por el furioso temporal ha permanecido 14 horas frente á Santa Cruz de Tenerife' sin poder entrar en puerto.

A las siete de la mañana, entró ayer en Cádiz y hoy debe llegar a la misma hora a nuestro puerto.

Los talleres de Santa Rita

Anoche á las nueve, se verificó, con gran solemnidad, la apertura de la exposición de ropas, que para los pobres confeccionan anualmente los Talleres de Santa Rita.

Dicha exposición se ha instalado en el Paseo del Príncipe, frente al edificio de los Señores Rodriguez, en el mismo local que ocupó la Exposición de Pinturas, y estará abierta hasta el día 23 en que se verificará el reparto de prendas.

Por el local desfiló anoche infinidad de público, viéndose muy animada la exposición hasta hora bastante avanzada.

Frescura

Estamos frescos.

Pocas veces se ha podido repetir con más razón y oportunidad la socorrida frase, "estamos frescos".

A la frescura del ambiente hay que añadir otras muchas generales y particulares.

La de los vendedores que no se han enterado aún del precio regulador de los artículos que expenden.

La de los carboneros que echan, distraidamente, piedras, en vez de carbones, en las cestas de los compradores.

La de los dependientes de abacería, que cargan la mano de polvos de mármol en la azúcar molida.

Y la de una señora vecina nuestra que sin salir de casa se pasa las horas refregando sus zapatillas, con pretexto de que las calles están hechas barrizales.

Que es una cosa por el estilo de lo que está haciendo el gobierno con ciertas proposiciones de ley.

¡Frescura, todo frescura!

DE COLABORACION

El país de las desdichas

En este rincón de España, nuestra querida y amada provincia, rica por el don especial de la naturaleza y pobre por el decaido espíritu de sus hijos, carecemos de todo; absolutamente de tod, menos de dos cualidades: fé y ambiente societario.

Que falta el trabajo, que el comerciante no vende, que la agricultura y la minería perecen, y que significan estas pequeñeces ante nuestra mente ardiente de sueños fantásticos.

Cuantas nobles ideas se plantean caen bajo el peso de la ambición; todo se sacrifica ante un fin político, y los intereses fundamentales, la regeneración tan anhelada, nuca llega.

Los hijos de esta tierra, con el alma traspasada de dolor, se alejan de sus hogares dejando escapar, entre sus lágrimas, ráfagas de reproche para los causantes de tanta calamidad.

No debemos ser tan ambiguos en nuestras acciones si queremos alcanzar el grado de prosperidad á que tenemos derecho.

Si continuamos cruzados de brazos, y nos conformamos con el simple lamento, estamos en vísperas de la completa ruina almeriense.

Hay que fomentar la producción dándole riqueza á nuestro suelo, y hay que explotar nuestras cuencas mineras; pero para esto se necesita formar ideas de colectividad.

Salgan de la melancolía hombres de corazón, ponganse al habla con el pueblo y despierten, de una vez para siempre, la labor sana del trabajo al amparo del paralizado capital.

Empecemos, pues, por proporcionar obras que paralicen la emigración del proletariado; más esto hay que llevarlo á la práctica con la rapidez de urgencia que requiere; pues es doloroso que por abandono de todos, reine la tristeza y la miseria en los hogares del honrado obrero.

Agustín Esteban SIMON.

Por los desheredados

Suscripción popular abierta por DIARIO DE ALMERIA para obsequiar con un rancho extraordinario, el dia de Noche Buena, á los desgraciados presos que se hallen recluidos en aquella fecha, en la cárcel de esta capital.

	PESETAS
DIARIO DE ALMERIA	5'00
D. Domingo Sánchez Germá	5'00
D. Arturo Giménez López	2'00
D. Juan Rull Vivas	2'00
D. José González Belmonte	2'00
D. Antonio F. Navarro	1'00
D. Miguel Alarcón Marquez	2'00
D. Alfonso Martinez de León	1'00
D. Manuel Vicente Moreno	3'00
D. Bernabé Morcillo	1'00
D. Rogelio Pérez Garcia	2'00
D. Manuel Fuentes González	5'00
D. Manuel Pérez Aranda	1'00
D. Blas Rodriguez López	2'00
D. Alfonso Gimenez Monerri	0'50
D. Joaquin G. Belmonte	0'50
D. Manuel R. Moncada	0'50
D. José Vicente Castillo	2'00
D. Lorenzo Miralles	1'00
Sociedad la Peña	25'00
D. Joaquin Laynez	1'00
D. Rafael Navajas	1'00
D. Juan Fuentes	1'00
D. Antonio Bascuñana	1'00
D. David Esteban Gómez	5'00
D. Cesar Franco Ferrer	1'00
D. Julio Olivan Casas	1'00
D. Ramón Durbán Orozco	5'00
Suma y sigue	77'50

Grupo ateneista almeriense

Sobre el tema "La Química" y la "Etica", disertará el próximo Domingo, en el Salón de actos del Casino, el doctor en cias físico-químicos, don Fausto Lagasca.

Esta es la cuarta conferencia, organizada por el grupo ateneista almeriense.

AUDIENCIA

Juicios por Jurados

SECCION PRIMERA

En la Sección primera de esta Audiencia ha tenido lugar el alarde de las causas en que ha de conocer el Tribunal del Jurado en el cuatrimestre del año próximo de 1917, dando el resultado siguiente:

Causa del Juzgado de Almería sobre homicidio, contra Francisco Estrada Morales y otro.

Abogado, Sr. López Pérez é Iribarne. Procurador Sr. Roda y Moreno, señalada para el veinte de Febrero a las 10.

—Causa sobre robo, procedente del Juzgado de la capital, contra Juan Infante y otro, señalada para el días 21 de igual mes y a la misma hora.

Abogados, Sres. Granados y Coromina. Procurador, Sr. Moreno.

—Causa seguida en el Juzgado de Instrucción de Almeria, sobre homicidio, contra Juan Gonzalez Olverá.

Abogado, Sres. Amat y L. Pérez. Señalada para el 22 de igual mes a las 10.

—Causa número 165 de 1916 del Juzgado de esta ciudad, sobre robo, contra Antonio Olivares Ferrón

Abogado Sr. Granados; Procurador Sr. Rapallo. Señalado el juicio para el 23 de Febrero próximo.

—Causa del Juzgado de Almería sobre robo, contra José Moreno Roldan.

Abogado, Sr. Esteban Romera, Procurador Sr. Grisolía. Señalada para el 24 de igual mes.

—Causa del Juzgado de Almería, sobre homicidio, contra José Sánchez Moreno, Abogados Sres. Fornovi y Serrano, Procuradores Sres S. Roca y Zarate. Señalada para el 26 del mismo mes.

—Causa del Juzgado de Almería, so

—Causa del Juzgado de Almería sobre robo, contra Antonio Gómez Rodriguez y otros.—Abogado, señor Alarcón.—Procurador, señor Grisolía, señalada para el 27 de Febrero á las 10.

—Causa del Juzgado de Almeria sobre homicidio, por imprudencia, contra José Rayo Hidalgo y otro.—Abogados, Sres. Blanes y Rovira.—Procuradores, señor Roda y F. Campos, señalada par el 28 de Febrero.

—Causa del Juzgado de esta ciudad sobre rapto, conra José Tamayo Gil.—Abogado señor G. Oliver.—Procurador señor Rapallo.

—Causa del Juzgado de Insrucción de esta capital, sobre rapto contra Emlio Cánovas.—Abagoda, señor Esteban Romera.—Procurador, señor Zárate. Ambas causas están señaladas para el día 1.° de Marzo á las diez.

—Causa del Juzgado de Almería sobre falsedad, contra Francisco Mayoral y otros.—Abogados, señores Blanes Castell y Pérez Valdivia.—Procuradores, señores Giménez y B. Gómez. Señalado para el día 2 de Marzo á las diez.

—Causa del Juzgado de Almería sobre malversación, contra Antonio Andújar Díaz.—Abogado señor Esteban Romera.—Procurador, señor Viaescpesa. Señalada para el día 3 de Marzo á las 10.

—Causa del Juzgado de Sorbas sobre homicidio, contra Diego Torres Cortés y otro.—Abogados, señores López Rivero y Rovira. Señalad par los días 20 y 21 de Marzo á las 10.

—Causa del mismo Juzgado sobre rapto, contra José López Cuadrado.—Abogado, señor Domínguez. Señalada para el día 22 de igual mes.

—Causa del Juzgado de esta capital por el delito de incendio, contra el procesado Francisco López y otro.—Abogados, señor R. Sánchez y Rovira.—Procurador, señor Vizcaino. Señalad para el día 22 de Marzo á las 10.

—Causa del Juzgado de Sorbas, contra Francisco Sánchez y otros, sobre falsedad.—Abogados, señores García Peinado y Rovira. Señalada para el 24.

—Causa del Juzgado de Gérgal, sobre detención ilegal, contra Francisco Blanes Fernández.—Abogado, señor Granados.—Procurador, señor Moreno. Señalada par el 9 y 10 de Abril.

—Causa del Juzgado de Gérfal, sobre tentativa de violación, lesión y aborto, contra Ramón Martínez y otros.—Abogados, señores Romero,

8.000 GORRAS PARA HOMBRES Y NIÑOS se realizan á UNA PESETA en la SOMBRERERÍA "LA VENECIANA" Plaza de Nicolás Salmerón número 3.

HARINAS

No comprad sin consultar a la casa

Góngora y S. Roche

que es quien más barato vende.

Granada 11 y 13.-- (Puerta de Purchena)

García Oliver y Rovira.—Procuradores, señores Rapaco, Navarro y S. Roca. Señalado para el 11 de Abril.

—Causa del mismo Juzgado sobre malversación contra José Suero.—Abogados, señores García López y L. Pérez.—Procuradores señores Villaespesa y N. Tovarra. Señalada para el 12 de Abril.

—Causa de igual Juzgado sobre malversación, contra Juan Company y otro.—Abogado, señor García del Pino.—Procurador señor Rapallo. Señalada para el trece de Abril.

SECCION SEGUNDA

Días 29 y 30 de Enero. Causa del Juzgado de Huercal Overa, sobre homicidio, contra Pedro García Larrosa.-- Abogados Sres. L. Pérez y Muñoz Saavedra.-- Procuradores, Sres. Navarro y Grisolía.

Día 31 Enero.-- Causa del mismo Juzgado, sobre robo, contra Juan Perez y otro.-- Abogados Sres Granados y Esteban Romera.-- Procurador Sr. Navarro.

Día 1 Febrero.-- Causa del mismo Juzgado, sobre homicidio, contra Antonio Galero García-- Abogados Sres. Serrano Pacheco y López Pérez.-- Procuradores, Sres. G. Orozco y Grisolía.

Día 2 Febrero.—Causa del mismo Juzgado, sobre robo, contra Jose Pérez Belzunce.-- Abogado Sr. Rovira.-- Procurador Sr. Roda.

Días 5 y 6 Febrero.-- Causa del Juzgado de Purchena sobre parricicidio contra José Francisco Gimenez Lozano.-- Abogado Sr. Muñoz Saavedra.-- Procurador Sr. Sánchez Roca.

Día 7 Febrero.-- Causa del mismo Juzgado, sobre homicidio, contra Pedro Llorente Franco.-- Abogado Sr. L. Pérez.-- Procurador, Sr. Sánchez Roca.

Día 8 Febrero.-- Causa del mismo Juzgado, sobre homicidio contra Juan Roda Borja.-- Abogado Señor L. Pérez.-- Procurador señor Moreno.

Día 9 Febrero.-- Causa del mismo Juzgado, sobre malversación, contra Amador Cañabate y otros.-- Abogados, señores G. Oliver y M. Saavedra.-- Procuradores, Sres Navarro y S. Roca.

Día 10 Febrero.- Causa del mismo Juzgado, sobre robo, contra Antonio Marquez Bencelá.—Abogado señor García del Pino.-- Procurador Sr. Navaro.

Día 12 Febrero.-- Causa del mismo Juzgado sobre malversación, contra Francisco Guerrero Rodriguez.-- Abogado Sr. M. Saavedra.-- Procurador Sr. S. Roca.

Día 12 Febrero.-- Causa del mismo Juzgado s,obre malversación, contra Francisco Rodriguez.-- Abogado Sr. M. Saavedra.-- Procurador señor S. Roca.

Día 12 Febrero.-- Causa del mismo Juzgado, sobre malversación, contra Francisco Guerrero Rodriguez y otro.-- Abogado Sr. Rovira. --Procurador Sr. Roda.

Día 13.-- Causa del mismo Juzgado sobre malversación, contra Don Juan Flores Gimenez y otros. Abogado Sr. L. Pérez.—Procurador Sr. Navarro.

Día 14 de Febrero.—Causa del mismo Juzgado sobre robo, contra Pedro Sánchez Simón y otro. —Abogado, Sr. Esteban Romera; Procurador, Sr. Moreno.

Días 15 y 16 Febrero. —Causa del Juzgado de Berja, sobre corrupción de menores, contra Isabel Moya Fernandez. —Abogado Sr. L. Pérez; Procurador, Sr. Moreno.

Días 17 de Febrero. —Causa del mismo Juzgado, sobre robo, contra, Pedro Vazquez Cueto y otro. —Abogado, Sr. L. Pérez; Procurador, Sr. Navarro.

Días 5 y 6 de Marzo. —Causa del Juzgado de Velez-Rubio, por homicidio, disparo y lesiones, contra Juan Pedro Santiago y otros. —Abogados Sres. M. Ocaña, Esteban Navarro y Rovira; Procuradores, Sres. Vizcaino, Salmerón y Grisolía.

Día 7 de Marzo. —Causa del mismo Juzgado, sobre rapto, contra José María Gómez Cruz.—Abogado, Sr. García del Pino; Procurador, Sr. Roda.

Día 8 de Mazo. —Causa del mismo Juzgado, sobre robo, contra Andrés Mateos y otros. —Abogado, Sr. Dominguez; Procurador, Sr. Navarro.

Días 12 y 13 de Marzo. —Causa del Juzgado de Cuevas, sobre homicidio frustrado, contra Joaquin García Sánchez y otro. —Abogados, Sre. G. Oliver y L. Pérez —Procuradores, Sres. Cassinello y Grisolía.

Día 14 Marzo. Causa del mismo Juzgado, sobre corrupción de menores contra Asunción Mellado y otros. Abogados Srs. Romero y Dominguez. Procuradores, Srs. Roca y Navarro.

Día 15 de Marzo. —Causa del mismo Juzgado, sobre robo, contra Pedro Zamora y otros. —Abogado, Sr. Rovira; Procurador, Sr. Navarro.

Día 16 de Marzo. —Causa del mismo Juzgado, sobre rapto y corrupción de menores, contra Gabriel Gumersindo Cano y otra. —Abogado, Sres. Alarcón Marquez y Romero Granados.

Días 26 y 27 de Marzo. —Causa del Juzgado de Vera, sobre homicidio, contra Tomás Mendez Godoy y otros. —Abogados, Sres. García del Pino y Rovira.

Día 28 de Marzo. —Causa del mismo Juzgado, sobre malversación, contra Angel González Pedrosa y otros. —Abogado, Sr. M. Ocaña; Procurador, Sr. Roda.

Día 29 de Marzo. —Causa del mismo Juzgado, sobre falsedad, contra José Antonio Castaño Cano —Abogado, Sr. M. Calderón; Procurador, Sr. Roda.

Día 30 de Marzo. —Causa del mismo Juzgado, sobre malversación contra Pedro López López y otros. —Abogados Sres. L. Pérez y Rovira; Procurador, Sr. Moreno.

Días 16 y 17 de Abril. —Causa del Juzgado de Canjayar, sobre falsedad y estafa, contra José Almécija y otro. —Abogado, Sr. Esteban Navarro; Procurador, Sr. Sánchez Roca.

Día 18 de Abril. — Causa del mismo Juzgado, sobre falsedad, contra José Ruiz Carretero.—Abogado Sr. Esteban Navarro.— Procurador Sr. Sánchez Roca.

Día 19 Abril.—Causa del mismo Juzgado sobre incendio, contra José Picón Martinez.—Abogado Sr. Esteban Navarro. Procurador Sr. Sánchez Roca.

Lo mejor para el thé unas gotas de anís Briñón. Litro 2 pesetas.

Carmelo Briñón. Paseo S. Luis 2.

Cervecería 'El Mediterráneo'
Paseo del Príncipe 36.
Cerveza Maier

Información militar

Documentos.

El cabo de la Comandancia Artillería de Cartagena Antonio Tamayo Francisco debe presentarse en este Gobierno Militar para recoger un documento.

Requisitorias.

El primer teniente del Regimiento de infantería de Córdoba de guarnición en Granada, remite oficio a este Gobierno requiriendo á Manuel Bonilla García, natural de Canjayar.

* * *

En el mismo sentido la Comandancia General del Regimiento de Africa número 68 que guarnece la plaza de Melilla, notifica el requerimiento del soldado Agustin Cañadas Alonso, natural de Cuevas.

Soldados enfermos.

Ayer ingresaron en el Hospital cívico-militar de esta plaza, los soldados pertenecientes al segundo Batallón del Regimiento de Córdoba, Luis Soriano Martinez y Rafael Silvestre Aguilar.

DIARIO DE ALMERIA. Suscripción en Almería 1'50 ptas al mes.—Provincia 5'00 ptas trimestre —Extranjero 10'00 pesetas.

De minas

Registros

Don José Molero Levenfeld, ha solicitado de este gobierno civil, la propiedad de nueve pertenencias de mineral de hierro, de la mina titulada "Mi Rosario", registro número 33.824, del término de Tabernas.

Igualmente ha solicitado don Manuel Navas Miralles, la propiedad de doce pertenencias de la misma mina y término municipal, con el registro número 33.825.

Por los Juzgados

Informes de conducta.

El Juzgado de Instrucción de ésta capital, ha pedido informes de conducta á esta Alcaldía, de Lorenzo Pastor Botella (a) "Fransuá" y Antonio Pontones Navarro.

Vacante.

El Juez de Instrucción del partido de Vera anuncia en el Boletín Oficial, hallarse vacante la plaza de Secretario suplente del Juzgado municipal de Antas.

Una docena de botellas de manzanilla olorosa legítima de Sanlúcar 18 pesetas. De venta casa Briñón.

Ratero peligroso

La policia detuvo ayer conduciéndolo á la Inspección de vigilancia al conocido ratero José Maria Garcia Jara (á) "Cabestro", por escandalizar y faltar á la moral en la via pública.

El Sr. Gobernador teniendo en cuenta que este sujeto es un individuo de pésimos antecedentes, y que su libertad es un peligro constante para el público, lo ha multado en 200 pesetas, pasando á la cárcel para cumplir el arresto supletorio, de la indicada multa.

De tribunales

Señalamientos para hoy

SECCION SEGUNDA

Vista de un incidente de apelación derivado de causa número 13 del año 1.916 procedente del Juzgado de Cuevas, sobre uso de nombre supuesto.

Abogado Sr. Granados (D. M.)

Procurador Sr. Navarro Tobarra.

SECCION PRIMERA

Causa procedente del Juzgado de esta capital, seguida por el delito de malversación.

Abogados don Rogelio Pérez García y don Inocencio Esteban.

Procuradores Sres. D. Fernando Grisolía y don Juan Villaespesa.

pesa.

Trabajo y medios de comunicación

Las zonas mineras

La situación angustiosa, insostenible, de la mayor parte, de nuestra industria minera, habla muy claro y alto de la necesidad urgente de dotar á Almería de nuevos medios de comunicación.

Hay aquí, en la actualidad innumerables sociedades registradoras de importantes yacimientos de mineral, que han hecho cuantiosos gastos, que vienen realizando verdaderos sacrificios, para el pago del canon de superficie; y todo ello con la esperanza de la deseada construcción del proyectado ferrocarril secundario, ó estratégico.

Muchos de esas entidades mineras, van á verse en la necesidad de no poder pagar y de abandonar totalmente esos negocios, con evidente perjuicio para sus intereses y los de Almería.

Si el ferrocarril, en proyecto, cuya construcción pronta, piden al gobierno nuestros obreros, y á cuya petición acertada, se adhirió ayer el municipio almeriense no tuviera más ventajas que la de poner en circulación esa riqueza minera, que por falta de vias de transporte permanece depreciada ó muerta, era deber ineludible de todos recabar, exijir por cuantos medios estuvieran, á nuestro alcanze, que se emprendiesen sin dilación esa obras, á las que en exclusivo ha de deberse la verdadera vida y el engrandecimiento de la mineria almeriense.

Pero es evidente á todas luces, que por otra parte serian inumerables los beneficios que habían de reportar, á la clase obrera, y sobre todo á los pueblos más apartados de nuestra provincia, ese ferrocarril que ha de unirlos y acercarlos á la capital. En muchos de ellos la producción agrícola abundante y rica, no tiene salida para los grandes mercados, por el alejamiento en que están de nuestro puerto.

Acertadísimo y oportuno ha sido el acuerdo del Ayuntamiento y el de la Federación obrera al pedir con urgencia al gobierno como consecuencia de la crisis del trabajo, que se agudiza ahora, entre otras obras de importancia, la de la construcción del proyectado ferrocarril de via estrecha, que como decimos en primer lugar, no solo es de interés capitalísimo, sino de vida ó muerte para nuestras más ricas zonas mineras.

En ellas está, si se atienden nuestras justas demandas, la prosperidad futura de Almería, la implantación de importantes industrias, el acrecentamiento del tráfico comercial de este puerto y la completa y definitiva forma de resolver de una vez el problema de nuestra inacabable crisis del trabajo.

Notas locales

Robo de prendas

Por el Inspector de la guardia municipal, ha sido detenida y puesta á la disposición del Sr. Juez de Instrucción, Rosa Ochando Soriano, por haber hurtado en la posada del Capricho una sábana de hilo y una colcha.

Detenido

La guardia civil de este puesto, ha detenido al vecino de esta capital Juan Garcia Verdegay, por tenerlo reclamado el Sr. Juez de Instrucción.

Cabra extraviada.

La Guardia municipal ha recojido de la vía pública, una cabra, que está detenida en la Inspección de nuestro Ayuntamiento.

El que acredite ser su dueño, puede pasar a recojerla cuando tenga por conveniente.

Nombramientos.

Han sido nombrados agentes ejecutivos del reparto vecinal, del corriente año, don Luis Segura y don Juan Fenoy.

Pan y Letras

Se ruega á todos los Sres. que componen la Sociedad Pan y Letras asistan el día 21 á las 6 de la tarde á la Junta general que celebrará dicha Sociedad en el Domicilio de los Exploradores.

Muebles.

Antes de comprar muebles visitar el antiguo establecimiento de Clemente Lorenzo, Glorieta de San Pedro número 2, donde encontrará el público bonitos alcobas, comedores y gabinetes. Glorieta de San Pedro 2.-Almería.

Aviso

Los almacenes y despacho de muebles y tapicerías de los Herederos y hermanos de José Martínez Herrera, han sido trasladados á los Talleres de la calle de Eguilior, (Paseo de la Estación), lo que tienen el gusto de comunicar á su distinguida clientela.

Minas de plomo.

Se vende la propiedad ó se cede a partido esta mina, sita en el Bancalico de Flores, término de Almería.

Informarán, calle Granada número 81.

Grandes existencias de embotellado "Carta Blanca".

Una botella 4'50 pesetas.

Para cantidades mayores precios convencionales.

C. Briñón. Paseo S. Luis, 2.

Aviso á los labradores

Se pone en conocimiento de los cultivadores de estas Vegas que habiéndose tomado en cuenta sus deseos, el Jefe del cultivo de la azucarera «Nuestra Señora del Carmen» de Benalua á Guadix, don Nicanor Valverde ha dispuesto concertar las próximas siembras de remolacha en el venidero mes de Marzo para efectuar la recolección en Octubre siguiente. La Compañía facilitará semillas y abonos en primeras materias garantizadas estos últimos á precios de fábrica.

Los encargados de dicho señor don Lorenzo Cabrera, administrador del Ingenio de Monserrat en esta población, y don Gaspar Aguilar vecino de Rioja, visitarán á los labradores dándoles los demás informes que consideren necesarios y recogiendo de ellos la relación de las tahullas porque cada uno quiera suscribirse.

El precio de adquisición de remolacha que pagará la Compañía es el de 42'50 ptas. por tonelada puesta sobre la estación más próxima al sitio de arranque.

Harina gran fuerza, para pan de aceite á 6'50 pesetas @.

GRAN DEPÓSITO DE

HARINAS

Precios de Fábrica

SOCEDAD ANONIMA ROMERO

ANDEN DE COSTA, NUMERO 46.—ALMERIA.

PEDID LISTINES DE PRECIOS

Doctor Noguera

Especialista en partos, Matriz, Cirugía general.

ELECTROTERAPIA

Consulta: de 1 á 4.
Boulevard, 56.—Almería.

Las oficinas y talleres de **DIARIO DE ALMERIA** están establecidos en la plaza de la Administración núm. 1.

La Mercantil.--Ricardos; 3. —Embutidos especiales de esta casa, Blanquillos, Butifarra, Longaniza, Chorizos, dulces y picantes, Salchichón Abel, el mejor Queso de bola, Crema de la Crema.—Antonio Navarro Fornieles.

Lotería núm. 2.—En esta Admón, situada en el núm. 26 del Paseo del Príncipe (por bajo del Hotel Simón), hay billetes para el sorteo de Navidad; y billetes, decenas y billetes dobles para el sorteo próximo. Se sirven pedidos por su administrador **Braulio Moreno Nieto.**

Academia para Correos

Preparación para la próxima convocatoria por el siguiente profeorado: Don Emilie Lacoste, Profesor de Idiomas Don Juan Collado Ledesma, Profesor de Instrucción pública (Maestro Superior); don Eusebio y don Teodoro Moreno Arrieta, Oficiales del Cuerpo de Correos.

Notas: Mediando poco tiempo para la próxima oposición precisa la preparación urgente, para presentarse á los exámenes con una sólida preparación. Para toda clase de informes, señores Arrieta, Correos.

Sastrería Modelo F. Martínez

Calle de Ricardos número 2

Hechuras trajes confeccionados á la medida 20 pesetas.—Hechuras trajes Sport á la medida 20 pesetas. —Hechuras gabanes elegantísimos 22'50 pesetas.—Todo confeccionado por las últimas novedades.

DIARIO DE ALMERIA admite esquelas de defunción y aniversario hasta las 5 de la mañana.

Cemento portland "Asland"

Es el mejor y por ello el más resistente y el que más mezcla admite.

El Estado lo exige para sus obras

Depósito exclusivo en Almería

CASA FERRERA, Martínez Campos, 17 y 19

LA CIUDAD DE LONDRES

José Molina é hijos

GRAN SASTRERIA

(ÚNICA EN UNIFORMES MILITARES)

Tejidos de todas clases para señoras

Gran surtido en confecciones para caballeros y niños á la más alta novedad.—SIN RIVAL EN VESTIR BARATO Y ELEGANTE.

Puerta de Purchena 2, y Granada 2.--ALMERIA.

Cerveza Pilsen, marca E. Petry

Es la preferida por los inteligentes

Premiada con Medalla de Oro y Plata en París y Barcelona.—Venta exclusiva.

José Toro García, Santo Cristo 2

Gran Fábrica de Pavimentos Hidráulicos

Grandes existencias

Se hacen toda clase de trabajos especiales

Azulejos, cementos y cementos porland de todas clases

Esta casa es la que en Almería cuenta con mayores novedades, emplea los mejores cementos en la fabricación y vende más barato. **JOSE VICENTE CASTILLO.**--Granada 95.—Almería.

Banco Español de Crédito

Capital 20 millones de pesetas

AGENCIA EN ALMERIA

-- Caja de ahorro --

Las imposiciones en la Caja de Ahorros producen un interés de 3 por 100 acumulable en 30 de Junio y 31 de Diciembre. Pueden hacerse ingresos y retirar fondos en cualquier momento sin previo aviso.

Horas de Caja para las cuentas de ahorro: de 10 á 2 y media y de 4 á 6 todos los días laborables.

DESDE GERGAL

"Mi pueblo y el Alcalde"

Para don Luis Silvela á manera de noticia que se dé á conocer algo de lo que entre ellos ocurre.

Es el mio, señor, un pueblo agreste y montaraz, de la provincia, cuya dirección política está á V. actualmente encomendada y aunque sus cuitas y malandanzas pueblerinas, rara vez traspongen los collados de sus circundantes colinas, hoy la voz de uno de sus lugareños, va á intentar interesarle en sus tristezas y desengaños; en sus ilusiones y esperanzas.

Ha ya casi un año que mi pueblo, en sus desalientos y sus confianzas políticas, recuerda siempre su nombre; salían en aquel tiempo enel poder los datistas y dejaba de ser Alcalde el que con ellos lo fué, entonces comenzaron nuestras cábalas y yo que andaba por barrancos y atajos, viendo ahora á uno y luego á otro de mis convecinos, solo escuchaba como expresión del común sentir, que me decian con gran tristeza ¿entrarán los espinares?¿soplará otra vez el "Norte"maldito?y cuando lograba llevar la confianza á sus ánimos con esperanza hablaban de que si Silvela mandaba seria Alcalde don "Inmilio" y.. mandó Silvela, pero el Alcalde se llamó José, aun que el apellido fuera el mismo y entonces, este pueblo apático y soñoliento, se alzó y protestó de tal nombramiento, no porque Alcalde fueran José ó Emilio, no el nombre, aquí nada representaba es, que el que ostentaba la efeméra del Municipio, era el representante genuino de la política espinarista y el temido "Norte", comenzaba á azotar el pueblo, con las frías rachas de sus tristemente célebres vendavales.

Protestamos, siendo V. portavoz de nuestras quejas fué sustituido el Alcalde y cuando, como antes, mi pueblo esperaba con alegria el nombramiento del prestigioso jefe de los liberales afectos á su política, se hizo cargo de la alcaldia el que actualmente la ocupa.

Esta designación para que ocupara la presidencia del Ayuntamiento el que en la actualidad ejerce tal cargo, fué acogida con indiferencia por unos, con satisfación por otros; pues aunque todos conocian lo suficiente al nuevo Alcalde, para saber que individualmente, en política, nada significaba su personalidad, recordando aquel antiguo adagio castellano que dice "que, el que á buen arbol se arrima, buena sombra le cobija"y que él, formaba parte del "bloque" que contra la política, espinarista se habia formado en su pueblo, creyeron que este nombramiento seria el alhalí que anunciara la muerte de la fiera en su guarida y que el infausto "Norte," no volveria á desolar nuestros campos, yermos por su continúo "reinar" de tantos años.

Si no temiera abusar de vuestra atención, yo os contaria señor, la serie de desengaños y de silusiones, sufridas por mi pueblo, con su actual Alcalde; yo os diria, como, cuando de él esperaba atendiera á la reorganización municipal ha sido el peor administrador; como el hombre que creían se sacrificaría por el bien del pueblo, comenzó por mermar las pocas fuentes públicas. para poner agua en las casas de sus deudos; yo haria llegar á vuestro oido, como el Alcalde pueblerino que esperábamos dirimiese nuestras discordias y á quien pudiésemos relatar nuestras cuitas, se fué á Almería, durante 4 meses; cómo este hombre, por mal entendidas complacencias, permite que no haya alumbrado público hace tres meses; yo os referiria si no temiera lo tomáseis por chismosidades de viejas comadres, los rumores que corren de impuestos cobrados sin producto para el Municipio, de repartos de fondos del Pósito, en que la casi totalidad de las cantidades se distribuyen a familiares de nuestro Alcalde.

Pero... ¿a qué seguir?; nada de esto, señor, interesa fuera de las tristes colinas que circundan mi pueblo; ahora bien, hay algo de que es preciso enteraros para poneros en guardia, evitándonos quizá tristes retrocesos en una lucha que creimos terminada; el político sin fuerzas, el Alcalde por circunstancias de momento, está encarnado en un hombre de un entendimiento mediocre y de una ambición sin límites; ese hombre ha roto sus compromisos con sus aliados y con los liberales a quienes debe su nombramiento y en su navegar desarbolado ha encallado entre los espinaristas de este pueblo que son el germen y el núcleo de los de la provincia; estos, no es que se unan a nuestro Alcalde, no, pero tratan de aprovecharlo como instrumento para sus fines, que son los que en estas grises tardes invernales desasociegan a mi pueblo al pensar que el "Norte", puede arrasar sus hogares en que la tranquilidad iba reinando.

Y otra vez hoy, por atajos y barrancos, vuelve a escuchar el que por allí camina, las entristecidas preguntas de... ¿mandarán los espinares?¿reinará el "Norte"temible?, y de igual manera otra vez se alegran y confian unos a otras diciéndose que "si Silvela quisiera sería Alcalde D. "Inimilio".

Dicese también, señor, que nuestro Alcalde anuncia, que puesto que el pueblo no lo quiere, se irá, pero que en su lugar quedará un caracterizado espinarista y ante esto, solo se me ocurre en nombre de mi pueblo recordar la frase del gran dramaturgo y exclamar ¡Que para que nos gobierne otro Crispin, bueno es el Crispin que nos gobierna!

SEBASTIAN

Gérgal- 17- XII- 16.

EL TELÉGRAFO

A la hora de entrar en máquina esta edición (5 y media de la madrugada), no hemos recibido ninguna de nuestras conferencias telegráficas, debido indudablemente á que el estado del tiempo habrá interrumpido la línea.

Es una bendición vivir en un país donde al caer cuatro gotas, queda totalmente incomunicado.

De Hacienda

Terminado el dia 31 de este mes el plazo improrrogable para el pago del impuesto por canon de superficie de Minas, y siendo aquel festivo, se advierte que de no verificar el ingreso hasta el día 30 inclusive serán caducadas sus concesiones con arreglo á la Ley y Reglamento vigentes y al Real Decreto de 11 de Septiembre de 1912.

Ha sido aprobada la cuenta de 1.039'07 pesetas por venta de cerillas durante el pasado mes de Noviembre, y dispuesto su abono al Sr. Delegado para la venta en esta provincia don Isidro Garcia Sempere.

Ha sido desestimada la reclamación formulada por don Angel Soriano Ortega promoviendo tercería de dominio a los bienes embargados á don Leonardo Soriano Ibáñez para cobro del impuesto de consumos, sin perjuicio de la que formule el interesado ante el Ayuntamiento de Gérgal.

Delegación

Asciende la recaudación obtenida por todos conceptos el último día 18 á la suma de 15.315'62 pesetas.

—Don José Serrano Pérez solicita la devolución de 1.000 pesetas ingresadas por el concepto de cuota militar.

—El día 3 del próximo Enero se celebrará la cuarta subasta de los aprovechamientos forestales de la provincia.

—Doña Aurelia Oliva solicita prórroga para el pago de Derechos reales en la Testamentaria de don José María Casas.

—Para su informe ha remitido el Sr. Gobernador Civil el expediente instruido por el Ayuntamiento de Fines para imponer arbitrios extraordinarios en el próximo año 1917.

—Se ordena por el señor Gobernador civil la devolución de un depósito de 35 pesetas constituido por don Roque Martínez Girabert para marchar al extranjero.

—Don Gregorio Muñoz y don Antonio Muñoz Pérez, en representación respectivas de las Compañías de "Sierra Alhamilla" y de "Aguilas", presentan escritos de alzada contra la liquidación definitva del 3 por 100 del producto bruto de los minerales extraidos de los cotos de Lucainena y Bédar durante el cuarto trimestre de 1915.

Clases Pasivas

Hoy se satisfarán sus haberes á los individuos del Montepío Militar, y mañana cobrarán los retirados y los que posean cruces remuneratorias.

Administraolón de Propiedades

Se traslada al Ayuntamiento de la capital el acuerdo recaido en la reclamación sobre cuota de inquilinato formulada por don Antonio Abellán.

Intervención

Los pagos señalados para hoy son los siguientes:

A don Diego Morata, 20 709'13 pesetas; á don León Carrasco, 666'66; á don Joaquín Rodriguez Boti 8.252'13; á don Antonio Bueno, 7.924'45; á don Juan Bautista Soler, 3.416'68; á don Federico Gómez Gorondo, 666'66; á don Leopoldo Valverde 406'25; á don Ramón Cardona 125'00; á don Emilio Cerezo 12'50; á don LuisGómez 8.447'91; á don Antonio Hernández 307'12; á don Francisco Miranda 6.385'38; á don Cayetano Mesa 19'50; á don Francisco Prieto Egea, 267'39; á don Miguel Soler Flores 550'53; á don Conrado Moro 11.690'08; á don Francisco Alarcón 2.495'81; á don Antonio Tamayo 416'66; á don José Quirós 1.375'00; á don Antonio Ramón 125'00; á don Rafael Rodriguez 666'68; á don Enrique Herraiz 104'17; á dón Trinidad Moreno 531'25; á don Juan Moreno 333'34; al Sr. Ingeniero Director del Servicio Avance Catastral, 612'60.

Bibliografía

Policía Judicial Científica.-Manual para Magistrados, Jueces, Abogados, Peritos, Agentes de Policía y estudiantes de Derecho, por Enrique de Benito, Catedrático de Derecho penal en la Universidad de Oviedo. (Manuales Reus de Derecho, volúmen 25) Un volúmen en 8º encuadernado en tela, de 300 páginas. Editores Hijos de Reus, Cañizares, 3 duplicado, Madrid. Precio: **4** pesetas en Madrid y **4'50** en provincias.

Este interesante Manual, útil no solamente para los encargados de la Administración de Justicia, sino para los defensores de los delincuentes y muy especialmente para cuantos pertenezcan ó deseen ingresar en el Cuerpo de Vigilancia, estudia brillantemente y con la competencia propia de su ilustre autor, la policía judicial en su parte científica, ocupándose en capítulos independientes de la inspección policiaca, de la víctima y del cuerpo de delito, de las huellas dejadas por el delincuente y su víctima, estudiando las visibles y las invisibles de la detención é identificación del delincuente y de la reconstrucción de los móviles y contingencias del delito, ocupándose dentro de cada uno de la brillante investigación científica de Bertillón, Tertut, Oloriz y Henri, y terminando la obra con un interesantísimo apéndice de carácter práctico, donde se da cuenta del estudio de la legislación española vigente sobre policía, del Congreso internacional de policía judicial de Mónaco y prácticos formularios de formación de un atestado, diligencia, etc., que hacen al libro tener un carácter práctico además de científico.

DIARIO DE ALMERIA se vende en Granada, en el kiosco "La Prensa", Acera del Casino.

De prisiones

A la cárcel

Ayer ingresó en esta prisión por orden del Gobernador civil el individuo José María García Fara.

En libertad

Han sido puestos en libertad por orden judicial, Bartolomé Rodriguez Miras, Francisco Rodriguez González y Juan López Ortega.

Quedan en reclusión, 56 varones y 3 hembras.

Los seis millones

El que desée que le toque el "gordo", que adquiera participaciones en los números, 4.214, 5.089, 13.258 y 5.347.--Kiosco de Antonio Segura (Frente al depósito de plantas).

También se compra la arroba de periódicos leidos a buen precio en dicho Kiosco de Segura.

Toda clase de aguardientes, caña, rom, ginebra, coñac etc. etc... las encontrareis económicas y baratas en la fábrica de Carmelo Briñón. Paseo S. Luis 2.

Injertos Se venden 2.000 injertos encabezados parras del pais, bien desarrollados de las variedades siguientes: Rupestri Lot. fenómeno.--A Ramón Rupestri num. 1 y Gloria Menpeller.—Para detalles y precios: José García Casas, Illar; y Ernesto Martinez, Zaragoza 14.=Almería.

Depósito de vides americanas.—Completo surtido de clases Rupestris del Lat Aramones, Borriscon, Merviedros Riparias de superior calidad y economía.—Razón: don José Galetti Tebar, Bermúdez 6.

Relojes pulsera. -- Grandioso surtido.--Visiten la exposición de la casa **Pérez y Santos.**-Príncipe 19 y 22.

Cadenas de oro de ley á 3'75 el gramo. Pérez y Santos Paseo del Príncipe 19 y 22.=ALMERIA.

La Campana Plaza del Carmen, 5.—Almacén de comestibles en general. Marcas, las más selectas.—Prontitud, economía y verdad en la medida.—Se sirven encargos á domicilio, sin alteración de precios.

Se venden injertos de Dalías, planta Americana, con cuña de parra, escogidas de país, con una profundidad en el pié como mínimo de un metro.—Darán más informes, Plaza de Santo Domingo 6.

No compreis vinos manchegos de mesa sin antes probar las clases selectas y económicas que vende Carmelo Briñón. Precios desde 6 á 8 pesetas los 16 litros.

Enfermedades de los ojos.
DR. BLANES
Oculista de la Sociedad Hispano-Americana.—Ex Ayudante del Doctor Albitos.—Consulta de 8 á 12 y de 3 á 5.—Antonio Vico, 1. (Esquina del H. «La Perla».

Papeles pintados para el decorado de habitaciones. = Gran taller de pinturas.=**Miguel Padilla Pacín,** Descanso 21.

Bodegas bilbainas.--- Sociedad Anónima.º— Capital 6.000.000 de pesetas.—Bilbao-Haro.—Propietarios de la marca «Faro».—Depositario en Almería y su provincia, **Diego Juan Alarcón**, Paseo del Príncipe.

Corbatas elegantes precios extraordinariamente baratos. SOMBRERERIA de Sucesor de **Rosales y Ulibarri.**

Aguardientes

Clase corriente.	13	pesetas arroba
Anisado doble.	16	id. id.
Anisado triple.	20	id. id.
Anisado Casalla.	24	id. id.
Coñac, Ron y Ginebra.	24	id. id.
Vino Valdepeñas y blanco.	7	id. id.
Vino de Albuñol.	7	id. id.

LUIS GARCIA ROMERO
Bodega del Patio.-- Real 44.--Almería

CARBONES
Fragua--Cardiff--Antracita
Almacenes Romero Hermanos
Pescadores 3 y 5 **Boulevard 48**

EL TRIUNFO Droguería y Perfumería Rafael González F. de la Plaza
Plaza de Nicolás Salmerón número 3, (Puerta de Purchena)
Drogas y productos químicos para la Farmacia, las Artes y la Industria.—Específicos nacionales y extranjeros.—Aguas minerales.—Pinturas de todos colores.—Barnices, Aceites, Brochas y Pinceles.—Tintes de todos colores.—Aparatos ortopédicos y artículos de goma.—Aparatos y productos para la fotografía.—Sulfato de cobre.—Sulfato de hierro, Azufres y Carburo de Calcio.—Ferfumería Española y Extranjera.

Injertos Se venden 3.000 injertos encabezados, cuñas de parras del país de Benahadúx y Pechina de las variedades siguientes: Rupestris del Lal Fenomeno; Aramau Rupestri num. 1.—Para precios y detalles, **José García García,** Benahadúx (Chuche).

Droguería del Santo Cristo
Aguas minerales.—Productos químicos para farmacias y artes.—Fotografía en general.=Aceites y grasas para maquinaria.—Pinturas de todas clases.=Tinturas para el cabello y barba.—Cremas y colores especiales para la cara.
Aceite de hígado debacalao muy fresco
Contra el 606, gomas higiénicas.=Depositario de las Aguas Antidiabéticas Asdrúbal.=Carburo de calcio.
Consultad precios JOSE TORO GARCIA.--Almería

Fábrica de aguardientes Santa Engracia Destilación á vapor
MÁNUEL SORIANO. Benahadúx (Chuche)

ELIXIR ESTOMACAL
de Saiz de Carlos (STOMALIX)
Es recetado por los médicos de las cinco partes del mundo porque tonifica, ayuda á las digestiones y abre el apetito, curando las molestias del
ESTÓMAGO É INTESTINOS
el dolor de estómago, la dispepsia, las acedias, vómitos, inapetencia, diarreas en niños y adultos que, á veces, alternan con estreñimiento, dilatación y úlcera del estómago, etc. Es antiséptico.
De venta en las principales farmacias del mundo y en Serrano, 30, MADRID, desde donde se remiten folletos á quien los pida.

José Brotons Gil Fábrica de Alpargatas y venta de artículos para el ramo
Exportación á provincias
Teléfono 331.=Granada 26

Pedro Bonilla **Practicante** Horas de consulta: de 11 á 3.—Calle de Flora, 5.

Para los anuncios de comerciantes é industriales **DIARIO DE ALMERIA** establece tarifas económicas.

GRANDES ALMACENES DE "SAN JOSE"
Tejidos y las más altas novedades **JUAN MORATA** Calle de las Tiendas 15, y Azara 2.
Se han recibido las novedades de la presente temporada.--Especialidad en pañería á precios baratísimos.--Gran surtido en chales de seda, felpa y punto.--En peletería hay lo más elegante y clases buenísimas, á precios de fábrica.--Terciopelos para trajes y abrigos de señora lo más selecto.--En confecciones hay lo más nuevo y lo más elegante.--Corsés formas nuevas desde dos pesetas.--Lanas á cincuenta céntimos vara.--**Sortean tikets, haciendo regalos espléndidos.**
PRECIO FIJO.--VENTAS AL CONTADO

Guía comercial é industrial de Almería

COMESTIBLES

EL NEGRITO MINERO. Comestibles finos. José Puerta Puerta. Manteca, quesos, salchichón, conservas de todas clases. Especialidad en cafés tostados. Lachambre, 6. Almería.

LA UNION. Gran almacén de ultramarinos finos. Paseo del Príncipe núm. 25. Teléfono 281. Luis Pérez Martinez. Almería.

FRANCISCO RODRIGUEZ RUBI. Real 11. Comestibles finos de todas clases.

GABRIEL CARVAJAL LOPEZ. Rambla de Alfareros 6. Azúcares, arroces, cafés, chocolates y todo lo concerniente al ramo. Marcas las más selectas. Precios los más económicos.

ANDRÉS GUTIÉRREZ Cruces 46. Cafés tostados al día. Embutidos manchegos, longaniza de la sierra. Quesos de todas clases. Carne fresca todo el día.

ESTEBAN ESTEBAN SANCHEZ. Reina 5. Coloniales.

JOAQUIN DIAZ ZEA. Granada 23. Comestibles finos, cafés, azúcares.

FRANCISCO GARCIA LOPEZ. Tiendas 32. Comestibles finos. Conservas de las mejores marcas. Especialidad en cafés tostados al día.

LA VIRGEN DEL CARMEN Príncipe 47. Comestibles finos. Esta casa es la que mejores géneros ofrece al público. Exactitud en el peso.

El mejor café Puerto rico, caracolillo y moka, tostados al día, se vende en el establecimiento de ultramarinos de José Abad Novis, Castelar 5 (esquina a la Glorieta de San Pedro.)

DEBIDAS

LA BOMBILLA. Real 43. Cenas económicas. Manzanilla «La Flamenca». Vinos y licores finos. Chocolates y almuerzos.

JUAN GIMENEZ MORENO. Real 36. Licores de las mejores marcas. El mejor vino de Almería.

ESPECIALISTAS

DOCTOR NOGUERA Especialista en partos y cirugía general. Bulevar 56.

DOCTOR BALBOA. Especialista en partos. Conde Ofalia 26.

Aguas minerales

AGUAS DE MORATALIZ. Las más radiactivas de España. Unicas en su clase. Depósito central: Barquillo 4, Madrid. En Almería, Paseo del Príncipe 11.

AGUAS DE LANJARON. De resultado eficaz para las afecciones del estómago, hígado é intestinos. Salud. Reina de las aguas de mesa. Servicio a domicilio. Depósito, calle Granada 63.

FUNERARIAS

LA SOLEDAD. Antonio Marin Durán. Granada, 28. Teléfono 103 y 144. Servicio permanente.

PELUQUERIAS

EL FIGARO. Paseo del Príncipe 13. El mejor servicio y donde más satisfecho queda el cliente, por su esmero é higiene.

El mejor corte de pelo, más moderno y con mayor prontitud se hace en la peluquería establecida en la casa número 35 del Paseo del Príncipe.

PELUQUERIA CESPEDES. Paseo del Príncipe, 29. Ultimo modelo en toda clase de peinados. Arreglo de barbas con prontitud y esmero. La casa más recomendada en su clase.

SALCHICHERIAS

LA EXTREMEÑA. Salchicheria y carniceria modelo. Pedro Muñoz. Paseo del Príncipe 23.

PERFUMERIAS

VILLA DE MADRID. Perfumería, juguetes, bastones, encajes y bordados, artículos de viaje. Tiendas, 22.

CRISTALERIAS

Instalaciones de cristales a domicilio. Prontitud y economía. Tiendas 18.

Librería y papelería

MOYA. Paseo del Príncipe, 14. Librería, papelería, imprenta objetos de escritorio. Especialidad en impresos comerciales.

SE ALQUILAN

En Huércal, un hotel llamado «Bella Vista» inmediato al ferrocarril y á las carreteras de Pechina y general y una casa en Almería, junto al mar y lindando con la «Molineta».

Informarán, despacho del abogado don Sixto Espinosa, Emir 10.

CONFITERIAS

EL 11 DE SEPTIEMBRE. La casa más acreditada de Almería. Rambla de Alfareros 4. Sucursal, Castelar, 5.

FOTOGRAFIAS

A. MATEOS. Fotógrafo. Glorieta San Pedro 1.

ESCOZ. Fotógrafo. Prontitud y economía. Plaza Canalejas 1.

RELOJEROS

JOSE GALERA DE LA ROSA. Taller de reparaciones de toda clase de relojes con garantía. Granada 4. Almería.

PLATERIAS

MANUEL NAVARRO. Tiendas 34. Se hacen toda clase de composturas, por difíciles que sean, en alhajas de oro y plata.

PRACTICANTES

ANTONIO HERRERA GARCIA. Practicante. Calle de Santa Rita 8.

MIGUEL MARIN. Practicante. Plaza de Pavia.

CALLISTA. José Gil Segura, Pez 1. Extirpación rápida y completa de callos y toda clase de durezas. Economía.

CONSULTAS

Centro consultivo de Hacienda en Almeria bajo la dirección de don José Sabio Martinez, procedente del Ministerio de Hacienda. Calle Real número 23.

DROGUERIAS

DROGUERIA Y PERFUMERIA. Federico Larios Cárdenas. Paseo del Príncipe 27. Aceite puro de hígado de bacalao fresco.

Aceite de hígado de bacalao puro de Terranova. Se acaba de recibir y se vende en botellas de un kilo en la acreditada droguería del Arco Iris.

HABILITADOS

El de clases pasivas don Juan Sáez Castilla gestiona todos los asuntos de este ramo con economía. Granada 75.

ZAPATERIAS

JUAN MORENO GALLEGO. Calzado de todas clases. Especialidad en el de lujo. Príncipe 19. Almería.

ZAPATERIAS

PEDRO PLAZA GRANADOS. Paseo del Príncipe 13. Calzado de lujo. El mejor y más barato.

LAS BALEARES. Paseo del Príncipe núm. 3. Establecimiento de calzado de todas clases. Elegancia y economía. Ventas a plazos y al contado.

El establecimiento de calzado de Eduardo Verdejo Ramirez se ha trasladado a la misma calle de las Tiendas, número 6, (frente a la Iglesia de Santiago) y teniendo grandes existencias realiza algunas clases á mitad de precio de su costo verdad. Calle de las Tiendas, núm. 6.

Hoteles y fondas

H. DE LOS ALAMOS. José Caparrós. Plaza de San Sebastián 3. Espaciosas habitaciones, luz eléctrica. Pupilos económicos.

H. DE LA VIRGEN DEL MAR. Real 21. Pupilos desde 3 pesetas en adelante.

H. LA PERLA. P. del Carmen 7. El más antiguo y recomendable de Almeria por su trato y buen servicio. Posee cuartos de baños.

H. DEL SUR. Obispo Orberá 37. Almería. Hospedajes desde 3 pesetas en adelante. Servicio esmerado y económico. Timbres eléctricos en todas las habitaciones.

PAVIMENTOS

FABRICA DE PAVIMENTOS. Josefa Zea, Granada 53. Mosaicos de todas clases y precios. Pilas de cemento armado. Filtros.

MOSAICOS ROPERO. Fábrica de pavimentos hidráulicos de Eduardo López. Calle Granada núm. 62.

ALIMENTOS

Chocolate Lonit de la casa Lonit hermanos y C.ª Burdeos.

PAJA Y CEBADA

RAMON YEBENES vende paja y cebada en la calle de Rueda López número 4.

QUINCALLA

«EL FENIX» quincalla, paquetería, perfumería, adornos, bordados y encajes. Cubiertos de metal blanco. Escámez y Morillas. Sucesores de Gerónimo Ramirez de Sepúlveda. Tiendas 4.

QUINCALLA

PEDRO LLORCA. Establecimiento de quincalla, paquetería, bisutería, mercería, y novedades, perfumería y artículos de viaje, géneros de punto, especialidad en puntillas, tiras bordadas y artículos para labores. Tiendas, 8 y sucursal, Príncipe, 16.

PANADERIAS

MIGUEL ZAPATA. Sirve a domicilio pan de todas clases. Kilo cabal a 48 céntimos, lo mismo el blanco, que el bombón, que el bazo. Cruces 6.

LA NUEVA TAHONA. Fábrica de pan de todas clases. Especialidad en pan dormido, de azúcar, de aceite, mantecados, roscos de aguardiente y el inimitable bollo de Amsterdam. Plaza de Canalejas (antes Flores).

JUAN SALVADOR ZEA. Real 37 y Conde Ofalia 14. Pan de todas clases. Especialidad en el de aceite, roscos de almendra y de aguardiente, mantecados y tortas de chicharrones.

LA MARINA. Real 75 Pan cabal de todas clases. Especialidad en el de aceite.

SAN ISIDRO. Regocijos 26. El mejor pan de Almería.

PAÑERIAS

LA ISLA DE CUBA. Real 4. Acaba de recibir los artículos para la temporada. La casa que más barato vende en Almería.

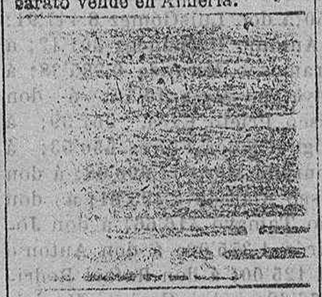

PLATERIAS

BASILIO MEZCUA RESCALVO. Tiendas 18. Confección de platería. Composturas de todas clases en plata y oro.

FRANCISCO DE P. GIMENEZ. Real 2. Joyería y platería

IMPRENTAS

LUIS LOPEZ Y COMPAÑIA. Impresores. Castelar 2, Almería. Impresos de todas clases, relieves, encuadernaciones y todo lo concerniente al ramo de Imprenta.

SASTRERIAS

LA ELEGANCIA. Sastrería de Cristóbal Padilla. Especialidad y elegancia en el corte. Glorieta de San Pedro núm. 2, Almería.

JOSE GOMIZ ALCANTARA. Plaza del Carmen 3. Confección de trajes para caballeros y niños.

EDUARDO TORRES. Ricardos 2. Sastrería. Elegancia en el corte. Economía.

JOSE VALENZUELA E HIJO. Sastres. La casa más acreditada de Almería. Real 8.

FRANCISCO HERRADA. Sastre. Plaza Canalejas. Corte elegante. Prontitud y economía.

CAMILO CABEZAS. P. Purchena 9.

Cafés y cervecerías

CERVECERIA ESPAÑA. Paseo del Príncipe 16. La mejor cerveza que se vende en Almería. Servicio esmerado.

CAFE IMPERIAL. Paseo del Príncipe 15. Servicio esmerado. El mejor café que se toma en Almería.

IDEAL ROOM. Paseo del Príncipe 20. Exquisita cerveza. Vermut Torino. Licores de las mejores marcas.

CERVEZA ALHAMBRA. Estilo: Pilsen y Munich, Barriles de 30 y 50 litros. Cajas de 60 botellas. Representantes: Bernabeu y Socias, Andén de Costa, 4.

LOS PONCHES más exquisitos que se sirven en Almeria los consume el público en el café económico de don Juan Montiel. P. del Mercado núm. 10.

SOMBRERERIAS

JOSE PLAZA MILAN. Tiendas 8. Fábrica de sombreros de fieltro. Plaza de Canalejas 4. Ventas al detall.

FERRETERIAS

EL CANDADO. Almacén de ferretería. Herrajes para edificios. Herramientas diversas. Maquinarias para industrias. Metales. Artículos de saneamiento. Fumistería. Batería de cocina. Cementos. Real 9.

ANDRES SARABIA. Grandes almacenes de ferretería y batería de cocina con surtido de otros artículos. Calle de Granada número 17.

TRANSPORTES

JULIO BOU CARPIO. Embarques y reexpedición de mercancías. Despacho de Aduana. Consignaciones, tránsitos, comisiones, y seguros. Transportes combinados de domicilio a domicilio. Dique de Levante. Teléfono 252. Corresponsales en Barcelona, Valencia y Alicante.

ARMEROS

JUAN CRIADO GONZÁLEZ Plaza de Nicolás Salmerón núm. 4. Prontitud y economía.

LOZA Y CRISTAL

VICENTE YBORRA. Extenso surtido en calzado, loza y cristal. Borra y miraguano. Cuadros y espejos. Tiendas 36.

MAQUINARIAS

AZNAR TONDA Y C.ª Maquinaria, material eléctrico, motores, bombas, gasógenos, instalaciones de riego, lámparas de filamento metálico, etc. etc. Paseo del Príncipe 27.

CARRUAJES

COCHES DEL CASINO. Servicio todo el día en la calle del General Segura. Carruajes para los trenes correos y de la madrugada. Cochera, Reyes Católicos 12.

REPRESENTANTE

Francisco Bracho Carbonero, Granada 48. Harinas, azúcares, bacalaos, cafés.

Ofertas y demandas

PELUQUERIA Viedma. Plaza del Carmen 3. Servicio esmerado último modelo en corte de pelo á la parisién. Arreglo de barbas y peinados de todas clases y esmero en el trabajo.

PIANO. Se vende un magnífico piano de Cola marca «Erard» en buen uso. Razón calle Orbaneja número 1.

SE VENDEN tres magníficos pájaros de perdiz, dos, de cuatro celos y uno, de seis. También se vende una gran escopeta de dos cañones, fuego central, calibre 16.—Razón: Mariana 13.

JOVEN de 14 años, se ofrece como niñera. Razón, calle de Ballesteros núm. 3.

MECANÓGRAFO para despacho, se ofrece de una á seis de la tarde. Calle de Granada 139.

COBRADOR, antiguo y de muchos conocimientos en la plaza desea colocación. Plaza de la Higuera, informarán.

SE DESEA mujer de edad para atender á caballero y dos niños. Calle de Granada 145.

SE NECESITA sirvienta de doce á quince años. Razón, Granada 69.

SE HACEN toda clase de trabajos de carpintería á precio muy reducido. Desde la cama modernista y elegante hasta la reforma más pequeña: Pepe el Colorín. Calle del Chantre.

SE NECESITA sirvienta menor de quince años para que preste servicio hasta las doce del día. Calle de Amalia núm. 3.

SE VENDE una tercerola remington para guarda jurado, completamente nueva. Razón, calle de Orbaneja, número 1.

MUESTRA para establecimiento se vende. Tiene 8 metros y medio de larga. Darán razón en la calle Regocijos, número 147.

SE OFRECE mujer para asear establecimientos y despachos. Razon, calle de Hernández núm. 5, (Pecho de la Alcazaba).

SE ALQUILAN

Casa espaciosa de planta baja, Cruces 33. Razón, don Francisco Rodríguez López, Barrio Alto.

Casa espaciosa de planta baja. Cádiz 42. Razón, Obispo Orberá 20.

Se alquilan habitaciones en la casa núm. 31 de la calle de las Cruces.

Piso alto con seis habitaciones. Almedina 58 (esquina á la calle de San Juan.) Precio 30 pesetas. Las llaves, peluquería de los bajos.

Pisos altos y bajos para establecimiento en la calle de la Reina número 14 (esquina á la Almedina.) Alquiler mensual 90 peseta Razón en el número 12 de la call de la Reina.

Piso alto Almedina 42. Alquiler mensual 40 pesetas. Las llaves, Demóstenes 3.

Casa de planta baja, calle de la Reina 32. Informes, en el 34.

Piso planta baja, Granada 40. Precio 27'50 pesetas mensuales. Razón en los altos.

EN VIATOR se alquila una casa de tres naves en la plaza de la Iglesia, con huerto. Informará Eduardo Verdejo Ramirez. Establecimiento de calzado. Almería.

Pianos y autopianos

Erard, Pleyel, Ronich Cusso S. T. A. Cafeura

Granau topiano CONCERTAD. El más suave de todos los conocidos, con registro de melodía.—Rollos de 65 y 88 notas para autopianos.—Gramófonos, discos y toda clase de accesorios.—Música de todos los autores clásicos y modernos.—**Luis Sánchez Punzón.**—Paseo del Príncipe 33.

Gran Establecimiento de Horticultura

LA QUINTA de Pedro Guiraud.-Granada.-Exportación á todas partes.-Casa fundada en 1877.

SUS ESPECIALIDADES.—Arboles frutales eleccionados y para inmediata producción Arboles de sombra de todas clases y tamaños.—Rosales últimas obtenciones y variadísimas colecciones á precios económicos. Palmeras y toda clase de plantas decorativas de salon y de aire libre.—PARA ENVIO AHORA.—Jacintos y otros bulbos de flores para plantación en la presente estación de otoño; toda clase de semillas para sembrar en este tiempo. Su incomparable colección de crisantemos y claveles cultivados en macetas.—Envío gratis del extenso Catálogo Ilustrado á quien lo solicite.—Informará **Vicente Blanes Ibáñez,** Lope de Vega 19.—Almería.

Prensas para vinos Se venden tres prensas de velocidad múltiple para hacer vino, á precios módicos.--Para detalles é informes, fábrica de curtidos.—Calle de Murcia.

Gran fábrica de muebles Herederos y Hermanos de José Martínez Herrera, Almería.—Grandes existencias de muebles de todas clases de estilo.—Exportación.

Gran fábrica de pan G. La Virgen de Cavite

En esta antigua é importante fábrica de pan de D. Juan Amate, se elabora toda clase de pan y se sirve á domicilio, especialidad en pan de aceite, pan pinchado para cacerías, barcos y conventos; el inimitable pan de Madrid para hoteles, todo fabricado con las riquísimas harinas del reino de Aragón.—Calle de la Almedina, 9.—Teléfono 150.—No equivocar las señas: antigua panadería de don Gaspar Vives.

Aurelia Fábrica de tejidos mecánicos de **José Suero Muñoz,** Murcia, 24.

Doctor Manuel Marín Oculista del Hospital Provincial.--Especialista en enfermedades de los ojos, de las Facultades de Medicinas de París y Madrid. Miembro de las Sociedades de Oftalmología de París é Hispano-Americana.—Consulta de 8 á 12 y de 3 á 5.—Puerta de Purchena 4.

Doctor Eduardo Pérez Cano del Hospital Provincial.—Análisis de sangre, asputos, orines y demás productos patológicos.—Consulta especial de enfermedades venéreas y sifilíticas.—Tratamiento antirrábico completo.—Consulta de 2 á 4. Calle del Cid, 4.

H. INGLES El más recomendado por su trato esmerado, con todas las comodidades para el viajero. Economía en precio del hospedage.—Precios especiales para estables.

A. Ramirez Sánchez Médico especialista en las enfermedades de la Nariz, Garganta y Oido, de la facultad de Medicina de Barcelona.—Horas de consulta: de 9 á 12 mañana, y de 3 á 5 tarde.—Gratis á los pobres: los martes y viernes, de 8 á 10.—Obispo Orberá, 24.

Nueva relojería y platería francesa de José Serrano

En los primeros días de Octubre abrira sus puertas al público un nuevo establecimiento que cuenta con un extenso surtido en el ramo de platería, relojería y optica. Paseo del Príncipe 14.

G. Enriquez. Médico.—Consulta gratis de 4 á 5 de la tarde. Consulta de 10 á 12.—Pescadería, 3.

Oriente (Antes Roma) Sto. Cristo, 2. Situado en el centro de la población.—El más recomendado por su esmerado trato. Sus magníficas y espaciosas habitaciones están dotadas de luz y timbres eléctricos. Gran confort é higiene. Servicios de carruajes á la llegada de trenes y vapores. Cocina á la francesa y española.—Precios, desde 4 pesetas en adelante. Precios especiales para estables.

Academia de Nuestra Sra. del Rosario

GRANADA 69

Primera y segunda enseñanza.—Repaso de las asignaturas del Magisterio.—Preparacion completa para el ingreso en Correos y demás carreras especiales.

Profesorado competente

LA ISLA DE CUBA

Gran pañería y sastrería.--Calle Real, número 2.

Recibidas todas las novedades para la presente temporada

Inmenso surtido en géneros de gran calidad, colores sólidos y de última moda para trajes de caballeros y niños á precios baratos

Gran surtido en géneros para gabanes, cortes de pantalón medio ancho. Trajes hechos, para niños. infinidad de formas y colores donde elegir de última moda. Gabanes para niños en paten, cheviol, pluma y meltons á precios económicos. Mantas para viaje, impermeables, camisas, corbatas, cuellos, puños y géneros de punto. En trajes confeccionados, gabanes y pellizas hay un gran surtido y de formas elegantísimas.

Sección de confecciones

Trajes confeccionados para caballero, clase cheviol ó paten tipo reclamo á 18 pesetas. Trajes clase Meltons, cheviot, vicuña negro, azules y colores de moda á 20, 22, 25 y 30 pesetas. Traje de americana redonda ó cruzada, corte elegante en lana pura colores de novedad y en vicuña, gerga azules y negros sólidos á 32, 35, 40 y 45 pesetas. Gabanes para caballero de paten ó cheviot á 13, 15 y 18 pesetas. Gabanes para caballero clase pluma ó cheviot novedad, forrados á la inglesa á 20, 25, 30 y 35 pesetas. Gabanes de novedad, forma recta ó cruzados, tegidos lana acabado gamuza á 40, 45, 50 y hasta 70 pesetas. Gabanes de Meltons cheviot y pluma con cinturón desde 40 pesetas hasta 65 pesetas. Para la sección de sastrería á la medida tenemos personal apto y competente para la confección de toda clase de prendas de vestir.

No comprad nada sin visitar antes la pañeria LA ISLA DE CUBA que es la que más barato vende