

La uvas de Alhama de Almería en la Exposición de Barcelona

A constantes requerimientos de nuestros amigos, nos decidimos a hacer una ligera reseña de los éxitos alcanzados por nuestra uva en la Exposición de Barcelona, durante la celebración de Congreso Internacional de la Viña y el Vino: lo hacemos gustoso más que por propia vanidad, para que sirva de ejemplo y estímulo a aquellos que debieron acoger con entusiasmo el proyecto que el Excelentísimo Sr. Don Nicolás García de los Salmenes concibiera y acariciara para el parral de Almería, por estimar esa ocasión muy propicia para hacer una gran propaganda de nuestro fruto, en el mercado interior del que tanto se viene hablando.

Comenzaremos pues, copiando párrafos de algunas cartas, más apropiado a nuestro objeto y que dicen así:

«En la que tenía Vd. la atención de ofrecerme un barril de uvas, de las presentadas, de esa localidad, en Barcelona, con ocasión del Congreso de la Viña y el Vino y que me fué muy grato admirar allí... me es muy grato dar a usted por esta atención las más expresivas gracias, al mismo tiempo que también, no solo por la excelente presentación de este fruto, si no por su grato comer».

«He hecho gestiones para averiguar su domicilio en Barcelona, con objeto de darle las más expresivas gracias por el barril de exquisitas uvas con que tuvo la amabilidad de obsequiarme».

«y son realmente riquísimas: Admira que siendo de pellejo tan duro para la conservación, sea blando para comerlo; las uvas muy ricas, y no es extraño que tengan tanta fama, siendo tan buenas».

«Alhama ha tenido un gran éxito en el Congreso y he oído hablar de ello algunas personas que visitaron la Exposición».

Estos párrafos corresponden a otras tantas cartas que nos han dirigido el Excmo. Sr. Director General de Agricultura, el Excmo. Sr. Gobernador Civil de Barcelona, el Excmo. Señor Conde de la Cortina y el Sr. García de los Salmenes (hijo).

En el mismo sentido se expresaron el Excmo. Sr. Alcalde de Barcelona, el Dr. Decref, don Federico Barceló, miembro del Comité Ejecutor de la Exposición y otros Sres., cuyas cartas no copiamos por no hacer demasiado extensa esta información, ni tampoco queremos consignar, pues nos haríamos interminables, las innumerables frases de elogio y felicitación, de que fuimos objeto, durante nuestra estancia en Barcelona, por parte de todos los componentes y de tantas personas a quienes obsequiamos, diariamente, con uvas, quedando todas ellas admiradas del grato sabor de nuestro fruto, muchas de las cuales nos exigía la venta de barriles.

Prescindiendo de escenas curiosísimas, que revelan hasta qué punto se desconoce nuestra uva demuestran el consumo, que de ella podría hacerse diremos que las uvas de Alhama figuraron, como obsequio, en dos banquetes cuyos menús publicó la prensa catalana, los que fueron presididos por el Excelentísimo Sr. Director General de Agricultura en honor, el primero, del Dr. Decref, y el segundo, en obsequio a los Delegados Extranjeros; en ambos no se comió otra fruta (y las había riquísimas) que nuestras uvas, llamándonos la atención de uno a otro extremos de las mesas, para felicitarlos, no faltando algún Delegado extranjero, que levantándose de su sitio y acercándose al nuestro, nos estrechaba efusivamente las manos y nos dirigiera frases de alabanzas.

Alhama, pues, llevando a cabo, aunque modestamente, en la Exposición de Barcelona, el proyecto, que el señor García de los Salmenes quiso realizar Almería, ha hecho un esfuerzo, muy superior a su situación económica pues no solamente envió a su costa, una enorme parral y sesenta y un bultos de uva entre cajas y barriles, sino que también, nos mandó allá, ostentando su representación, y con este esfuerzo ha iniciado la gran propaganda de la uva de Almería en el mercado interior, pues en Barcelona, como hemos

tenido ocasión de observar, se habla despectivamente de nuestra uva y, también, allí se le califica de «basta» y ello obedece a que se envía generalmente uva de desecho; pero este juicio ha quedado rectificado, al admirar y comer las exquisitas uvas del laborioso pueblo de Alhama, digno de mejor suerte.

No importa que el sacrificio de los alhamaños aproveche a otros, que no lo sean: no somos egoístas; solo deseamos la prosperidad de la producción uvera, que es nuestro vivir, para cuya consecución estamos siempre dispuestos a prestar, no solo nuestra cooperación mas decidida, sino nuestro sacrificio como lo hicimos con ocasión del Congreso de la Viña y el Vino, al que además, de concurrir con nuestro fruto, presentamos una moción pidiendo el abaratamiento de los transportes, a fin de hacer llegar a manos del consumidor, en condiciones de baratura, un alimento tan sano y un postre tan delicioso como nuestras uvas como obras son amores y no buenas razones, estos hijos de Alhama no dudaron un instante en acometer, sin reparar en sacrificios, un proyecto, que debió ser obra de toda la provincia.

Para terminar esta información hemos de hacer pública la decidida protección, que a nuestra gestión prestaron el Excmo Sr. D. Nicolás García de los Salmenes Presidente del congreso de la Viña y el Vino, y a los Ingenieros Agrónomos Don Fernando Silvela, tan conocido en Almería y el Sr. García de los Salmenes (hijo), a todos ellos en nombre de Alhama, nuestro mas sincero agradecimiento y por nuestra parte nuestra mas rendida gratitud a los alhamaños, quienes en mas de una ocasión, han depositado en nosotros su mas profunda confianza, a la que hemos procurado corresponder en la medida de nuestras fuerzas y nuestros entusiasmos.

Sebastián Cantón López.—Presbítero.

Necesitamos

Agentes vendedores en capitales y pueblos para artículos novedad único en España. Aseguramos buen rendimiento.

Se envía muestrario contra reembolso de cinco pesetas.

Dirigirse: «SANCRUZ», Alameda Rocalde, 3 BILBAO

Teléfono núm. 38

Sección Marítima

Movimiento de buques

Entrados

Vapor español Aya Mendi de Málaga con carga general y pasajeros.

Id. id. Enriqueta R. de Aguilas con carga general y pasajeros.

Despachados

Vapor Aya Mendi, para Alicante con carga general.

Id. Enriqueta R. para Motril con carga general.

Id. Manuel Espaliu, para Melilla con carga y pasajeros.

Laud Dolores, para Málaga con sal.

T. S. H.

E. A. J. 18 Radio ALMERIA
Programa para el día 28.

1. Notas de Sinfonía.
2. Tina (pasodoble).
3. Mi minera, (Carmen Flores).
4. Sin alma, (tango, trio I.F.D.).
5. Jamás te olvidaré (murga).
6. Las Castigadoras, (fox, Cándida Suárez).
7. El pajarillo (guajira, M. Redondo).
8. Jipios (Carmen Flores).
9. Che Bartolo, (tango, trio I.F.D.).
10. El memorialista, (murga) recitado.
11. El piropo, canción M. Redondo.
12. Las Castigadoras, «Claveles Rojos», C. Suárez.
13. Parejito, pasodoble.

También se darán los datos del clima, cambio de la moneda y noticias de última hora.

Registro Civil

Distrito de la Audiencia

Nacimiento: Dolores Martínez Sola.

Defunciones: Ninguna.

Distrito de San Sebastián

No se hicieron inscripciones.

Advertimos a nuestros colaboradores espontáneos que los originales no se devuelven aunque no hayan sido publicados.

Boletín Religioso

Santos de hoy: S. Silvestre p. Sta. Colomba vg.

Santos de mañana: La circuncisión del señor y S. Fulreacio ob.

El Jubileo circular en el Sagrado Corazón de Jesús.

Se manifiesta a las 8, misa mayor a las 9, otra misa rezada a las 11 y media.

El ejercicio de la reserva es a las cinco de la tarde.

El día 2 de enero el jubileo circulará en la parroquia de San Sebastián.

Horas de servicio público en la Central de Correos de esta Capital

Certificados, Valores Declarados y Paquetes Postales. Imposición de certificados y Valores Declarados: de 8 a 9'15, de 10'30 a 11'30, y de 14'30 a 15'30.

Paquetes Postales.— Imposición y entrega: de 10'30 a 11'30.

Entrega de pliegos de Valores Declarados: de 8 a 9'15, de 10'30 a 11'30, de 14'30 a 15'30 y de 17 a 17'30.

Giro postal.— Imposiciones: de 8'30 a 12 (los domingos y fiestas notables de 8'30 a 10'30).

Lista de Giro postal.— De 9'30 a 11 (los domingos de 9'30 a 10 y media)

Caja Postal de Ahorros.— De 9 a 12 (Los domingos de 9 a 11. Los viernes no hay servicio).

Apartados.— (Oficial y particular). De 9 a 10'30 de 14 a 15 y de 19 a 20.

Reclamaciones.— De 9'30 a 10'30 (Los domingos no hay servicio).

Lista (Poste Restante).— De 10'30 y de 14 a 15.

AVISO

La correspondencia-avión debe ser entregada a mano como la urgente, a los fines de comisión probacjie transp.

La casa de las medias

La mas surtida en medias, calcetines, camisetas y la primera en presentar los últimos modelos
Exclusiva de los Fabricantes más importantes del ramo
Precios de Fábrica

Banco Español de Crédito

Capital: 100.000.000 de pesetas.
Reservas: 41.000.000 de pesetas

DOMICILIO SOCIAL:

Alcalá 14 y Sevilla 3 y 5.—MADRID

Suursal de ALMERIA

DIRECCION (Telegráfica) BARRIETO (Telefónica)

Postal: APARTADO 30

CAJA DE AHORROS:

Intereses que se abonan: 4 por 100

Consignaciones a vencimiento fijo

A un mes 3 por 100

A tres meses 3,12 »

A seis meses 4 »

A un año 4,12 »

CUENTA CORRIENTE A LA VISTA, con un interés anual de 2 y medio por 100

EJECUCION DE TODA CLASE DE OPERACIONES DE BANCA Y BOLSA

Más de 300 sucursales y agencias en España y Marruecos.— Corresponsales en las principales ciudades del mundo

EL ÚNICO

Centro que proporciona el medio de poder seguir cualquier carrera u oposición a precios económicos es el

CENTRO POLITECNICO

Arreez, 10

VENÉREO - VIAS URINARIAS - SÍFILIS

Consultorio del Médico-especialista

José Alférez Lirola

CLINICA MONTADA CON TODOS LOS ADELANTOS MODERNOS

Honorarios económicos para obreros

Horas de consulta de 6 a 8 de la tarde

PLAZA D. SANTO DOMINGO N.º 9 Bajo izquierda

¿Un Gran regalo?

es poner a su hijo en el camino del éxito.

Preparaciones para toda clase de oposiciones. Bachillerato elemental y universitario. Ingreso en el Instituto y Normal. Contabilidad. Mecanografía, Taquigrafía. Clases de Cultura General para señoritas.

CENTRO DE ENSEÑANZA COMERCIAL
Rambla de Alfareros 15 pral. ALMERIA

Anúnciese en EL MEDITERRANEO

Ofrecemos gratuitamente

Un regalo de París

a elección de los afortunados

1000 fonógrafos

1000 aparatos de T. S. H.

a título de propaganda a los mil primeros lectores de

«El Mediterráneo»

que encuentren la solución exacta al jeroglífico que va a continuación y se CONFORMEN A NUESTRAS CONDICIONES.

Reemplazar los puntos por las letras que faltan y hallar el nombre de tres ciudades de España.

M. D. I. B. L. B.

B. R. E. O. A

Enviar este anuncio completado a los Establecimientos E M Y P H O N E
17 Rue Sedaine PARIS (Francia)
Ser^oicio Núm. 11. 73. E.

Adjuntar un sobre poniendo claramente el nombre y la dirección.

NOTA.—La correspondencia para el extranjero debe franquearse con un sello de cuarenta céntimos.

Toda carta que no venga suficientemente franqueada, será rehusada.

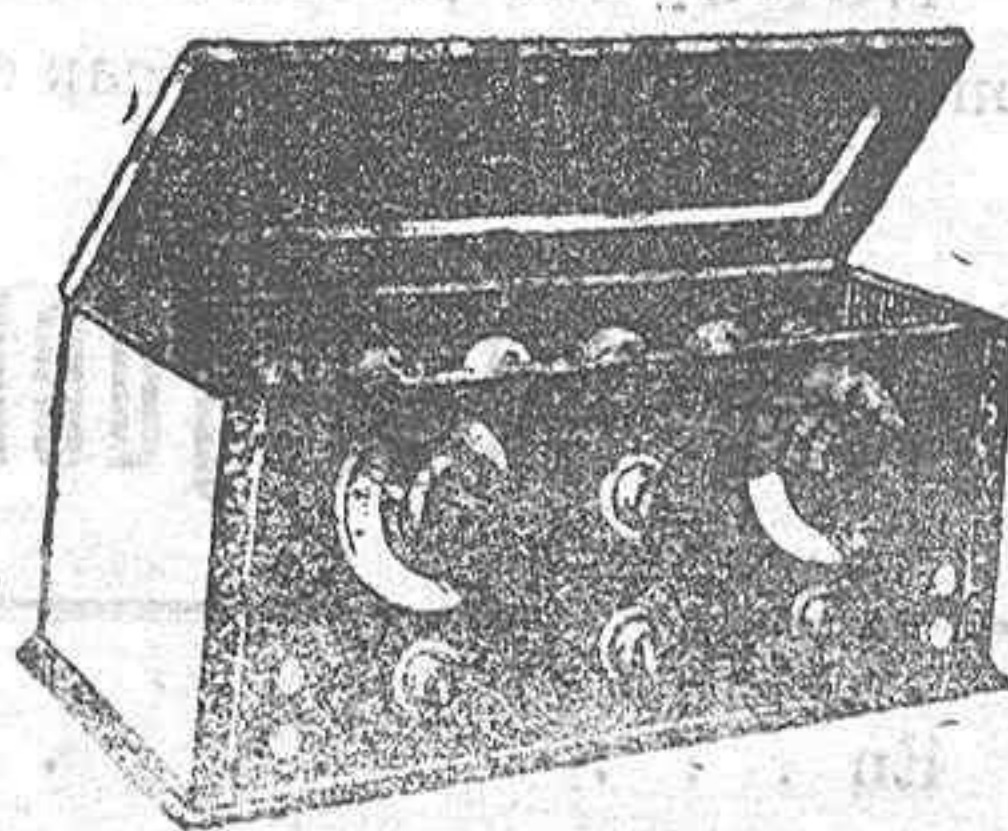



DE INTERES PARA TODOS

En los talleres de este diario, se hacen toda clase de impresos, con gran perfección, buen gusto y economía en sus precios

Se sirven encargos, desde las tarjetas timbradas en el acto, a la más importante obra editorial.

Impresos comerciales - Papel timbrado y Sobres - Facturas - Talonarios - Catálogos y notas de precio - Circulares - Libros rayados - Talonarios de Cheques y Prospectos, etc. etc.

Recibos de Cobranza de todas clases - Recetas para Médicos - Programas de fiestas - Carteles y toda clase de propaganda - Billetaje para espectáculos públicos.

Modelación para oficinas públicas y despachos :- Edición de obras y folletos. Se dan facilidades de pago.

CONSULTANDO PRECIOS, ENCONTRARÁN GRANDES VENTAJAS EN SUS ENCARGOS

Dirigirse a talleres de EL MEDITERRANEO - Murcia, 2 - Apartado de Correos, 62 - Teléfono, 38 - Almería

Si busca economía y calidad, compre en este establecimiento

PARIS MADRID

REAL, 9.-ALMERIA

Muebles fabricación propia

“COVADONGA”

SOCIEDAD ANONIMA DE SEGUROS

Dirección general: Alcalá, núm. 25 - MADRID

Inscrita en la Comisaría general de Seguros (Ministerio del Trabajo) con las garantías económicas legales

Seguros contra Incendios para toda clase de riesgos, incluso cosechas

Subdirector para Almería y su provincia

DON MANUEL GARCIA ZAMORA

Federico Castro, núm. 12

Propietarios

Contadores de agua DD

de la famosa Fábrica DELAUNET DUÑABEITIA S. A. de San Sebastián. Aprobado por varias Reales Ordenes y por el Canal de Isabel II de Madrid

VENTA: CASA FERRERA

ALMERIA

Autógena Cuadrado

Única casa en Almería que tiene montados los aparatos para soldaduras eléctricas

Especialidad en reparaciones en piezas para automóviles

Construcción de tubería soldada en hierro y aluminio

- 330 -

ción de las ciudades e villas e logares de los mis reinos e señoríos e de los procuradores dellas asi de cortes como fuera de cortes ansi en las que hasta aqui e fecho y mando facer como las que hicieren de aqui adelante sean dadas e otorgadas por el bien e pro común de las dhas ciudades e villas e lugares en por otras causas e razones ni asi mismo ni embar gante qualquier cosa de qualquier natura e bigor o efecto o calidad o misterio que en contrario sea o ser pueda car yo del dicho mi propio motuo e cierta ciencia e poderío real absoluto de que quiero usar e uso en esta parte digpenso contra ello e contra cada cosa e parte dello e lo obrego e derogo en quanto a esto atañe e atañar pueda e quiero e mando que no pueda perjudicar ni perjudique cosa alguna a vos el dicho Martin Díaz e Alfon Díaz e Goncalo Martinez vuestros hermanos e a buestros hijos e hijas ni a los que de vos o dellos vinieren o descendieren para siempre jamás ni alguno dellos no embargarte las leyes e ordenamientos de mis Reynos que dice que los hijos dalgo para poder gozar del privilegio de la fidalguía deben ser de solar conocido de padre y de abuelo e deven gar quinientos sueldos según el fuero de España e que deven ser pronunciados por tales en la mi corte por sentencia de mi alcalde de los hijos dalgo e oydo con él mi procurador fiscal e con el procurador de la tal ciudad, villa o lugar donde bibieren o moraren e las leyes que dicen en las cartas dadas contra ley o fuero e derecho deben ser obe descidas e no cumplidas aunque contengan en sí qualquier cláusulas o derogaturas e no o sustancias. E caso que fuesen puestas en la tal carta e provisión que no balan e que esté privado e cierta forma el mi

CENTRO DE ENSEÑANZA COMERCIAL

Rambla de Alfarreros, 15 pral.

CLASES ESPECIALES para carreras y oposiciones de Aritmética, Algebra, Geometría, Trigonometría, Dibujo.

PRACTICAS

de Mecanografía en máquinas nuevas, Taquígrafía rápida y Contabilidad, Multicopia, Reforma de letra.

GENERALES

para ingreso en Instituto y Normal. Bachillerato Universitario Repaso de asignaturas, Cultura General y atrasados en instrucción.

Clases nocturnas de 8 a 10

Lea usted

“El Mediterráneo”

El Mediterráneo

DIARIO INDEPENDIENTE DE LA NOCHE

Precios de suscripción:

En Almería 2 pesetas mes
En la Provincia 6 id. trimestre
Resto de España 7'50 id.
Extranjero 20 id semestre

Tarifa de anuncios

Por líneas: En primera plana, 1 peseta; en segunda, 0'50; en tercera, 0'25; en cuarta, 0'15.

NOTA.—Los precios se entienden por cada inserción. Las líneas se miden por el cuerpo. Aunque los anuncios no tengan composición por ser clichés, regirá el mismo linómetro.

Tarifa de esquelas mortuorias y de aniversarios

En	1.ª Plana	2.ª Plana	3.ª Plana	4.ª Plana
Plana entera	750'00			
Media plana	500'00			
A 5 columnas	175'00	125'00	75'00	50'00
A 4	100'00	60'00	30'00	20'00
A 3	50'00	35'00	25'00	15'00
A 2	30'00	20'00	15'00	10'00
A 1	20'00	15'00	10'00	5'00

Se admiten hasta las seis y media de la tarde.

La Sagrada Familia

Gran Fábrica de Caramelos

DE

JOSÉ FORNIELES NAVARRO

Granada, 111 Almería

Lo mejor para regalos

1 kilo caramelos frutas. Pts. 3'50

1 id. pastillas café con leche 3'50

1 id. caramelos corrientes. 2'75

Preciosas bolsas, cajetas y estuches

Se vende en esta administración, papel de periódicos, al peso.

Horario de trenes en Almería

EXPRESO REGULAR, (tren núm. 801).—Viajeros de primera y tercera clase: Salida de Almería a las 0'30 con enlace en Moreda para Granada y en Baeza para Sevilla y Madrid.

CORREO REGULAR (tren núm. 811).—Viajeros de primera, segunda y tercera clase: Salida de Almería a las 11 con enlace en Moreda para Granada a en Baeza para Jaen, Sevilla Madrid, Valencia y Barcelona.

MIXTO REGULAR, (tren número 847).—Viajeros de primera, segunda y tercera clase: Salida de Almería a las 17 continuando desde Moreda en el expreso de Granada y con enlace en Baeza para Madrid y Sevilla.

MERCANCIAS DISCRECIONAL, (tren núm. 861).—Viajeros de tercera clase: Salida de Almería a las 6'50. Admite viajeros entre Almería y Santa Fé y Alhama.

MERCANCIAS DISCRECIONAL, (tren núm. 863).—Viajeros tercera clase: Salida de Almería a las 18'30. Admite viajeros entre Almería y Santa Fé y Alhama.

EXPRESO REGULAR, (tren núm. 800).—Viajeros de primera y tercera clase: Llegada a Almería a las 23'15. Conduce viajeros de Granada, Sevilla y Madrid.

CORREO REGULAR, (tren núm. 810).—Viajeros de primera segunda y tercera clase: Llegada a Almería a las 18'15. Conduce viajeros de Granada, Sevilla y Madrid.

MIXTO REGULAR, (tren número 846).—Viajeros de primera, segunda y tercera clase: Llegada a Almería a las 13. Continuación del expreso para Granada, y conduce viajeros de Sevilla y Madrid.

MERCANCIAS DISCRECIONAL, (tren número 862).—Llegada a Almería a las 9'25. Admite viajeros entre Santa Fé y Alhama y Almería.

MERCANCIAS DISCRECIONAL, (tren número 864).—Viajeros de tercera clase: Llegada a Almería a las 20'55. Admite viajeros entre Santa Fé y Alhama y Almería.

TODO producto anónimo de EL MEDITERRANEO tendrá fácilmente salida por este periódico. Legará a las clases sociales.