

La Crónica Meridional

Diario liberal independiente y de intereses generales.—Fundado el día 15 de Marzo de 1860.

Año LIV

Fundador: Francisco Rueda López.

Número 16.835

25 ejemplares 75 cts.

Suscripciones (pago adelantado en la Administración)
Almería, un mes. 1.^o 50 pesetas.
Provincias, un trimestre. 5
Extranjero 10

ALMERIA

Viernes 8 de Agosto de 1913.

Condiciones de publicación.
Se suscribe en la Administración, Reyes Católicos, 25 y 26. Lu.
Aumentos se reciben de 8 de la mañana a 6 de la tarde.
Anuncios: 40 céntimos de peso en primera plana; 20 en
segunda y 10 en cuarta; para los suscriptores la mitad.

Número suelto 5 cts.

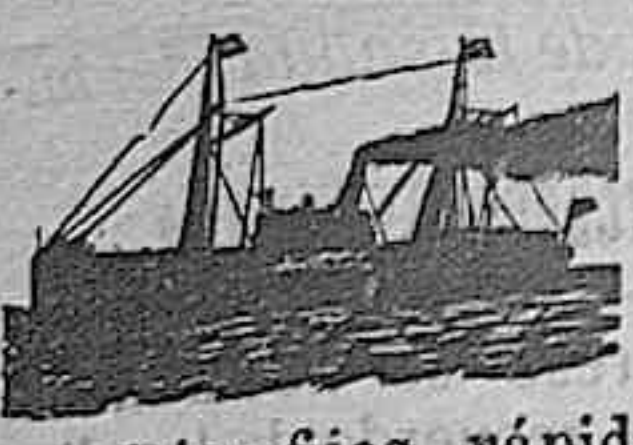

Vapores correos franceses de la Societé Generale de Transport Maritimes à Vapeur.

Servicios fijos rápidos y directos los días 2, 12 y 22 de cada mes, por el puerto de Almería para el transporte de pasajeros con destino á BRASIL, URUGUAY Y ARGENTINA, con los magníficos y modernos trasatlánticos de gran tonelaje, dos hélices y telégrafo sin hilos Formosa, Paraná, Pampa, Piata, Saïta y Valdivia.

FRANCOE
PARANA
ALGERIE

Saldrá de Almería el día 12 de Agosto de 1913, para Río de Janeiro, Santos y Buenos Aires.
Saldrá del puerto de Almería el día 22 de Agosto de 1913, para Santos, Montevideo y Buenos Aires.
Saldrá del puerto de Almería el día 2 de Septiembre de 1913, para Santos, Montevideo y Buenos Aires.

Estos vapores admitirán pasaje en cámara de primera, segunda, económica y en tercera clase, haciendo escalas en Dakar (Costa de Africa), para abastecerse de carbón y agua, siendo la duración probable del viaje de 15 días. Las cámaras de 1.ª y 2.ª de estos buques, están montadas con todo el lujo y las comodidades que requieren los adelantos modernos, tienen espaciosos salones, alumbrado eléctrico y el trato es inmejorable.

Para los de tercera clase comida à la española.
A los nuevos y magníficos vapores Saïta y Valdivia, por sus excelentes condiciones para todas clases de pasaje hay pocos paquetes que les igualen y ninguno que les supere. Son de 11.500 toneladas de desplazamiento y desarrollan un andar de 18 millas por hora.

AVISO IMPORTANTE.—Para obtener plaza en estos vapores correos hay que solicitarla con tiempo. Los Manifiestos de pasaje se cierran dos días antes de la salida de cada vapor, ó antes si están cubiertas las plazas asignadas à este puerto.

Para más informes sus consignatarios, Hijo de Ricardo Jiménez S. en C., Bulevar del Principe 73 y 75 Almería.

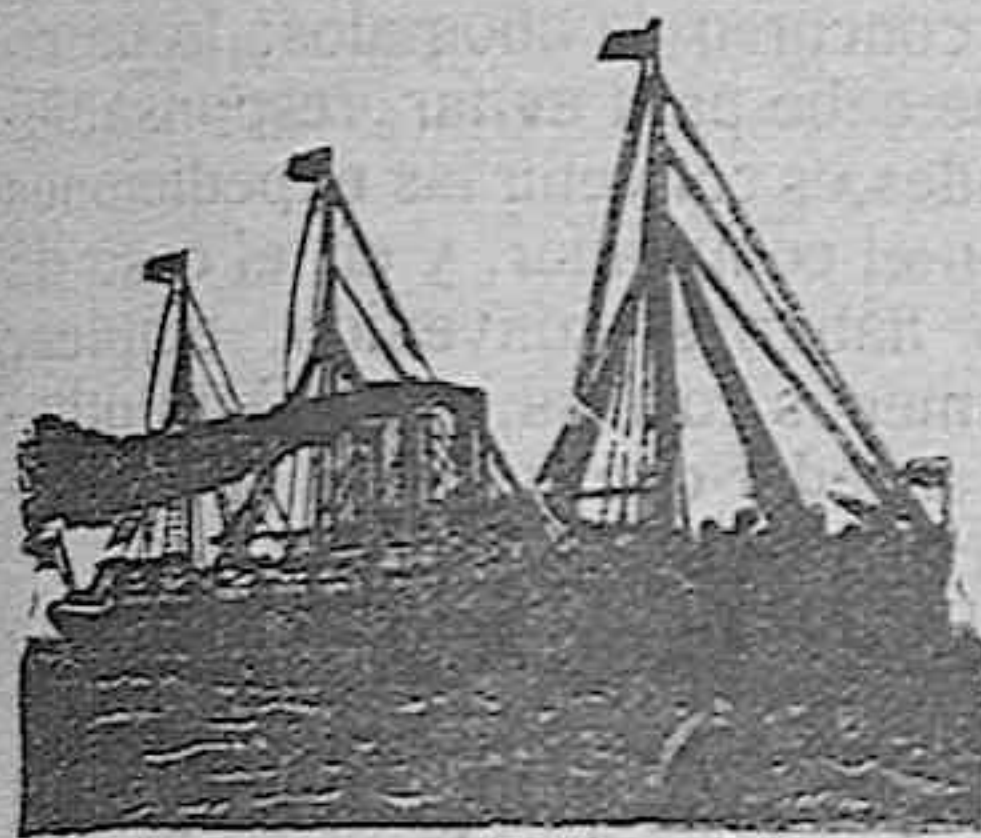

VIAJES RAPIDOS AL BRASIL Y A LA ARGENTINA

El magnífico trasatlántico de la Compañía AUSTRO AMERICANA

"LAURA"

Saldrá del puerto de Almería el día 12 de Agosto de 1913, para BUENOS AIRES, con escalas en Las Palmas, Río de Janeiro, Santos y Montevideo, admitiendo carga y pasajeros en 1.ª, 2.ª y 3.ª clase.

Comida à la Española

Los señores viajeros deberán pedir las p azas con bastante anticipación.

El despacho de billetes quedará cerrado el día anterior al de la salida del buque.

Para más informes, su Consignatario, M. BERJON, Bulevar del Principe, 58.

La casa AMATLLER, recomienda sus nuevos chocolates marca LUNA à las personas de más fino paladar.

CHOCOLATE AMATLLER

CASA FUNDADA EN 1800

BARCELONA

La cuestión de aguas

EL ESTIAGE DEL RIO ANDARAX EN EL AÑO CORRIENTE

El estiage del actual año de gracia de 1913, es el más seco de los últimos años en el río Andarax, con haber sido ya éstos bastante precarios en aguas. Varios años secos consecutivos y por contera el corriente aun más seco, en el cual la cantidad de agua recogida por el pluviometro no ha llegado à treinta milímetros desde 1.º de Enero hasta la fecha! han dado como resultado este estiage tan pobre de aguas. Es un estiage de estiajes.

El estiage de aguas superficiales del Andarax, sabido es que es cero, aun en años de aguas abundantes, desde Santa Fe hacia aguas abajo; mas antes de este punto algún caudal de aguas, aunque pequeño, suele llevar el río en esta época del año. Este verano, ni por cima ni por bajo de Santa Fe, lleva el río la más pequeña cantidad de agua. Únicamente aguas arriba de las angosturas de Galachar é inmediato à ellas, manan las arenas del río algún agua de las subálveas del mismo, que suben à la superficie contenidas por la presa natural que las expresadas angosturas forman; mas ésto en bastante menor cantidad que la generalidad de los estíos, agua suficiente solamente para regar los pagos limítrofes, habiendo tenido necesidad este año los labradores próximos de ayudar la obra de la naturaleza con la apertura de zanjas que faciliten la captación de estas aguas ascendentes, lo que sólo se ven en la precisión de ejecutar en los estiajes extraordinariamente secos.

De cómo andarà el río de aguas álveas de Santa Fe para arriba (de Santa Fe para abajo ya hemos dicho que no hay que hablar), nos lo dicen los pueblos de Ragol é Instinción, poco menos que à tiros por un quitame allá esas aguas de Canjayar, y los no menos secos de Terque, Bentarique y demás ribereños que ven sus parras y arbolados abrasados por este sol canicular, sin tener aguas casi con que refrescarlos y darles vida.

Si de las aguas álveas pasamos à las subálveas del mismo río en el actual estiage, su régimen no

puede ser más pobre, como hemos tenido ocasión de comprobar recientemente en una visita à las fuentes y pozos situados en la última parte del curso del río y por las noticias autorizadas que tenemos de las demás fuentes y pozos que se nutren de las subálveas del Andarax.

Hé aquí en pocas palabras un resumen de la situación actual de las diez fuentes que atacan los aluviones filtrantes del Andarax desde Galachar hasta su desembocadura. La fuente de los Partidores, una de las más ricas del río, da actualmente unos cien metros cubicos à la hora. Poca mayor cantidad de agua se le puede aforar à la fuente de Benhadux, la de mayor longitud y mayor profundidad en su cabeza bajo el lecho del Andarax; no hay que decir, por tanto, que el cauce de San Indalecio, que únicamente tiene derecho al exceso sobre trescientos metros cubicos del agua de esta fuente, hace meses que no tiene una gota. La fuente de Santa Fé, la más alta del río, esta casi seca, sino lo está ya del todo, debido à su corta longitud y poca profundidad, por tanto, bajo el terreno de acarreo. La fuente de la Calderona está reducida hoy à unos setenta metros cubicos à la hora. Las fuentes de Rioja y Pechina han aminorado de un modo extraordinario, como solo se ha conocido en años excepcionales. A la fuente de Huércal, de gran riqueza de aguas, solamente se le aforan ahora unos doscientos metros cubicos à la hora. La de Viator que escasamente tendrá cien metros cubicos, la están prolongando actualmente, mas con poca fortuna, debido de una parte à unos rehundidos que se han producido en su cabeza y de otra à la oposición de Huércal. La del Mami está completamente seca hace ya días. Y por último la fuente Larga y Redonda de Almería, cuyo gasto hoy de sesenta y cuatro litros por segundo, ó sean unos doscientos treinta metros cubicos à la hora, está destinado casi exclusivamente al abastecimiento público de nuestra ciudad, pues hace pocas tardes hemos visto no conducía ninguna el cauce de riegos de la vega. A la previsión del ilustrado arquitecto municipal don Enrique López Rull que acaba de terminar una prolongación de setenta metros à esta fuente, débese que arroje el caudal apuntado, merced al cual no se ha notado hasta ahora gran escasez de aguas en la población.

En total, las diez fuentes subálveas del río Andarax dan ahora un gasto aproximado de mil metros cubicos à la hora, cuando en estios normales este gasto total no baja de dos mil. El estiage subálveo de este año en el Andarax es aproximadamente la mitad de rico en aguas de un estiage ordinario.

En cuanto à pozos que se alimenten de aguas subterráneas del río hemos visto el pozo del Mami, magnífica obra revestida de sillería y arriostada con tirantas de hierro, de 5'20 metros de diametro, cuyo caudal de aguas era tenido en opinión vulgar por inagotable, completamente seco. A este pozo se le estuyo extrayendo hace años con bombas accionadas por una máquina de vapor, doscientos metros cubicos à la hora, incluso en estio, sin que el nivel de sus aguas descendiese. Este verano sin haberle sacado un litro, ha desaparecido su lámina de agua.

De las diversas observaciones que hemos efectuado en fuentes y pozos, deducimos que la profundidad del nivel superior de la capa de agua subterránea por bajo del talweg visible del río es actualmente de unos veinte metros en los últimos diez kilómetros de su curso. El depósito de agua en movimiento que forman los acarrees en este espesor de veinte metros está ya desecado por el drenaje que producen las fuentes unido à la falta de agua de lluvia que reemplazó este gasto. Como la profundidad del manto de aguas freáticas viene à ser también de unos veinte metros en ambas márgenes

del río, el nivel de las aguas subálveas ha llegado en su descenso al de las aguas freáticas. Mas el drenaje del río por las fuentes continúa, por tanto si sigue sin llover bajara aun mas el nivel de la capa acuifera subálvea y en cuanto esta descienda por bajo del manto de aguas freáticas, el radio de depression y de desecación de las fuentes alcanzara à zonas de este manto, es decir la capa de aguas freáticas vertera en parte sobre la subálvea del río y muchos de los pozos que se alimentan de aquella agua no tardaran en secarse.

Dada esta profundidad de veinte metros alcanzada por las aguas subálveas, se explica haya quedado seca la fuente del Mami, cuya cabeza no alcanza aquella profundidad y haya pasado igual con el pozo del mismo punto, cuyo fondo tampoco la alcanza, pues si bien el pozo del Mami tiene 24'50 metros de profundidad, como su brocal esta de 5 à 6 metros por cima del alveo del río, resulta su fondo de 19'50 à 18'50 metros bajo éste.

Si del cauce del Andarax nos extendemos a su cuenca, tenemos referencias de muchos manantiales de la misma, cuyo caudal ha decrecido considerablemente ó ha desaparecido por completo. De todos los hechos y observaciones mencionadas, se deduce que al estiage de 1913 en el Andarax puede dársele el calificativo de *muy seco*, sin que este grado de sequedad sea tan grande que pueda aplicarse el de *extraordinariamente seco*, que son los que pasan à la historia como calamitosos y de los cuales, ó sequías extraordinarias en esta provincia, nos daría seguramente curiosos datos el nuevo y culto Crónista de la Ciudad.

No puede ser mayor, por tanto, la oportunidad del Consejo provincial de Fomento y de la Cámara Oficial de Comercio en pedir al Gobierno auxilios para el alumbramiento de aguas subterráneas y para el estudio de las cuencas de nuestros ríos; lo que es preciso, que esta campaña que ahora empieza, perdure y no se disipe con las primeras lluvias de otoño, como con nuestro carácter impresionable é inconstante suele suceder, que no nos acordamos de Santa Bárbara hasta que truena. Tenga presente que si el proximo año es tan escaso en lluvias como el presente, el estiage de 1914 si será de los que dejen memoria perdurable.

José María de Acosta.
Ingeniero.
Almería y Agosto 1913.

Por la salud pública.

Sobre los enfermos que procedían del vapor *Jord Dufferen*, de lo que ya hemos dado cuenta en números anteriores, se recibieron ayer en el Gobierno civil los siguientes telegramas:

«Alcalde de Carboneras à Gobernador civil.
Tengo la satisfacción de comunicar à V. S. que los individuos enfermos de Agua Amarga, continúan sin novedad».

«Director de Sanidad del Puerto de Garrucha al Gobernador civil.
El inspector general de Sanidad Interior me comunica su telegrama que acabo de recibir, que el vapor inglés «Lord Dufferen», salió de Mahon para este puerto. Ruego à V. S. me autorice para ordenar al alcalde de Carboneras sea visitado diariamente durante su permanencia en Agua Amarga, la tripulación y operarios que intervengan en el cargo, por el médico titular de dicho pueblo, comunicando parte diario que transmitiré à V. S. Según me comunica el Alcalde de Carboneras no existe novedad en Agua Amarga».

Por el Gobernador civil se ordenó ayer de conformidad con lo solicitado por el Director de Sanidad del puerto de Garrucha.

EN ALMERIA

Los Exploradores de España

- Hé aquí la orden general para la expedición del día 10 de Agosto;
- 1.º El domingo día 10 del corriente se efectuara una expedición al Mami, à la que asistiran los cinco grupos que constituyen la tropa de este Comité.
 - 2.º El punto de reunión de los exploradores sera la plaza Circular, en la que deberán encontrarse à las 9 los pertenecientes al primero y segundo grupo, à las nueve y media los del tercero y cuarto y à las 10 los del quinto, miembros del Comité y señores García Martínez y Martínez del Cerro.
 - 3.º Desde el referido punto, 15 minutos después de las horas antes señaladas y dirigidos por sus instructores y auxiliares, marcharán los citados grupos à la Estación del ferrocarril de Sierra Ahumada, para embarcar en trenes que tendran su salida à las nueve y media y diez y media, respectivamente.
 - 4.º Los exploradores llevarán su almuerzo tiambre en el morral, y si algunos quisieran unirse para guisarlo en el campo, podran hacerlo, bien entendido que será cuidado de ellos, la adquisición y conducción del menaje de cocina que les sea preciso.
 - 5.º A la llegada al campo, de cada una de las expediciones y una vez elegido sitio adecuado é instalado para vivaquear, se dedicaran à practicas de telegrafia con banderas, nudos y construcción de tripodes, caballetes, somorrajos y chozas con sus respectivos instructores de la Sección de Instrucción del Comité hasta la una que se tocara ñagna para amozorar en el parque denominado Almendros Altos.
 - 6.º Después del almuerzo, tendrán los exploradores descanso que deberán dedicar à sestar.
 - 7.º A las tres y media se reunirán en los Almendros Bajos para el ensayo general del himno bajo la dirección del señor García Martínez, procediendo luego a la elevación de aparatos y señales y practicas de los aereosondas que dirigira el señor Martínez del Cerro.
 - 8.º A las seis y media se dispondrá por el señor Jeje de exploradores lo conveniente al levantamiento del campamento, regresando la tropa à las 6 y 1/2 en punto para llegar à Almería à las 7 y 1/2, disolviéndose en la plaza Circular.
 - 9.º No se permitira la entrada en el campamento mas que à los señores Socios protectores y sus respectivas familias.
 10. Los señores socios acreditarán su cualidad, ostentando la insignia de la Asociación, sin cuyo requisito no será permitida la entrada.
 11. Las insignias se expendien en casa del señor Vicepresidente don Juan Moldero, Real 16, al precio de 3 pesetas.
 12. Los señores Instructores cuidarán por medio de guardias convenientes, de evitar que nadie estraño à la tropa ó miembros del Comité se acerquen à la zona en que acampe cada grupo.

EN MELILLA

AFRICA Y MELILLA

Ayer tuvo lugar el relevo de las fuerzas que guarnecian los territorios de Segangan y Seluán, correspondientes à la zona oriental, de la que es inspector el general jefe de la segunda brigada orgánica de Melilla, don Luis Aizpuru.

El cuadro de relevo es el que damos à continuación:

DIA 7.—Salieron de la Alcazaba de Seluán: la plana mayor del regimiento de Melilla, su grupo de ametralladoras y el segundo batallón maniobrero, que marcharon reunidos al campamento de Segangan.

El batallón de seis compañías que hay en Monte Arrui se descompuso en este mismo día de la siguiente manera: dos compañías fueron à cubrir las posiciones de

Sociedad recreativa.

CASOS Y COSAS

Un inquilino que ha tomado una buhardilla le dice al portero:
—Usted me ha engañado vilmente.
—¿Por qué?
—Por que me había dicho que había agua en la buhardilla.
—Y es verdad: la hay cuando llueve.

En un almacén de antigüedades.
—¿Pero este Velázquez es auténtico?
—¿Que si es auténtico? ¡Pues ya lo creo!
—¿Como que yo lo he visto pintar!...

Un borracho, que acaba de aguantar un enorme chaparrón, exclama:
—¡Si al menos lloviese vino, me

quedaría el consuelo de chuparme la ropa!

Receta culinaria

Croquetas de vaca.—Preparar un trozo de sobras de vaca cocida, retirando nervios y grasa, y picándolo menudamente. Rehogar una cebolla picada.—Añadirle unas cucharadas de setas también picadas.—A los dos minutos de cocción, espolvorear con harina y mojar con caldo caliente para obtener una pasta espesa.—Menear la mezcla hasta que hierva; espesarla con 2 yemas de huevo y mezclarla con el picadillo. Formar las croquetas; pasárselas con miga de pan, y freirlas.

"Boletín Oficial."

Extracto del día 6.
Circular del Gobierno civil, dirigida a los Ayuntamientos de la provincia.

Convocatoria para exámenes Ntra. Sra. del Mar, en el Sagrario. de procuradores, en Granada.
—Providencia del Pósito de Ohanes declarando en segundo grado de apremio a varios deudores.
—Providencias judiciales.
—Anuncio de subasta de una finca del Pósito de Vélez-Rubio.
—Aviso a los navegantes.



SANTOS PAPA HOY. Sts. Ciriaco, Largo, cps., mrs., Severo y el B. Pedro S. J. cf.
La misa y oficio divino son de los Santos Ciriacos y compañeros mártires, con rito semidoble y color encarnado
Visita de la Corte de María.

PARA MAÑANA.— Santos Román, Secundino y Marcelino.
La misa y el oficio divino son de los Santos Justo y Pastor, con rito doble y color encarnado.
Visita de la Corte de María— Ntra. Sra. del Socorro, en el Sagrario.

CULTOS.—En la Catedral se celebran los cultos a las 9 de la mañana y a las 3 de la tarde.
—En las parroquias y capillas, rosario a la oración.

Juzgado municipal
Día 7.
Nacimientos.
Antonia Linares Jurado, José Ramírez Rivera, Carmen Vázquez Martínez, Francisco Estrada Segura y Francisca Hernández Rull.

Defunciones.
María Pérez López, José Tijeras López, Antonio de Haro Campoy y José Martínez Fernández.
Casamientos.
Ninguno.

Movimiento marítimo
Día 7.
Buques entrados.
Vapor *Clérvana*, de Cartagena con 5 pasajeros y carga general.
Idem *Sevilla*, de Málaga, con 83 pasajeros é idem.
Idem *Aitor*, de Garrucha, en lastre.
Laud *Santiago*, de Tenerife, con patatas.
Salidos.
Vapor *Clérvana*, para Málaga, con pasajeros y carga.
Idem *Sevilla*, para Cartagena, con idem é idem.
Idem *Aitor*, para Santander, con sal.

Idem *Bravo*, para Liverpool, con frutas.
Laud *Santiago*, para Gibraltar, con efectos.

NOTAS UTILES

Beneficencia.
En los establecimientos benéficos existían hasta ayer:
Hospital: varones, 67; hembras, 59. Hospicio, 128 y 137; expositos, 6 y 10; Manicomio: 91 y 67. Total: 565.
Hospital provincial.
Servicio para hoy, en dicho establecimiento de beneficencia: Médico: don Rafael Díaz Cano. Practicante: don Juan Fernández. Retén de 3 a 5; practicante, don Otilio Ruiz.
Movimiento carcelario.
Ha sido puesto en libertad, José Cano Herrerías.
Quedaban ayer reclusos: 42 hombres y 3 mujeres.—Total 45.

COMPANIA COLONIAL

CASA FUNDADA EN 1854

INDISCUTIBLE SUPERIORIDAD EN CHOCOLATES CAFES MOLIDOS Y EN GRANOS Y TAPIOCAS

Exportación frutera de 1913.

Há aquí la relación de los barriles exportados hasta hoy por nuestro puerto, con expresión de días de salida y pueblos de destino:

Salida.	Destinos.	Vapores.	BARRILES		Consignatarios
			2 arrobas.	1 id.	
Julio 22	Liverpool	María	11076		Hijo R. Giménez
22	Hull	Murillo	572		J. S. Entrenay C.
22	Trieste	Atlanta	75		Manuel Berjón
28	Liverpool	Leonora	11170		Hijo R. Giménez
28	Idem	Lycia	2527		Antonio G. Egea
Agto. 1	Santos	S. Hohenberg	135		Manuel Berjón
4	Liverpool	Cymrian	8053		Hijo R. Giménez
	Bristol	Idem	821		Idem

La Unión y el Fénix Español

COMPANIA DE SEGUROS REUNIDOS.
Capital social: 12.000.000 de pesetas efectivas
COMPLETAMENTE DESEMBOLSADO
Agencias en todas las provincias de España, Francia y Portugal
49 años de existencia
Seguros sobre la vida. Seguros contra incendios
Subdirectores en Almería,
Salvador Romero y Hermano,
Paseo del Príncipe, 10.

Instrumentos para Ingenieros
material de dibujo, termómetros, barómetros de medir alturas. Material de timbres, luz eléctrica y para-rayos.
Unicos depositarios de los cristales ISOMETROPES
LO MEJOR PARA LA VISTA.
PEREZ Y SANTOS
Paseo del Príncipe, 14, ALMERIA.

Banco Hipotecario de España
Préstamos al 4'45 por 100 anual.
Agentes: Salvador Romero y Hermano,
Paseo del Príncipe, 10

MATIAS LOPEZ
CHOCOLATES Y DULCES
Probad los exquisitos chocolates de esta casa, reconocidos por todo el mundo como superiores a todos los demás.
Sus cafés, Dulces y Bombones son especialidad de esta casa.
Pedidos en todos los establecimientos de ultramarinos y confiterías de España
Fábricas: MADRID Y ESCORIAL
DEPOSITOS
Montera, núm. 25, Madrid.
Boteros, núm. 22, Sevilla.
Place de la Madeleine, núm. 21 París.
Mantua, núm. 62, Lima.
Perú, 1.537, Buenos Aires.
Emilio Lahens, Tángier.
Ronda San Pedro, n.º 53, Balears
Obrapia, núm. 53, Habana.
Uruguay, núm. 81, Montevideo.
V. Ruiz (Perú), Cerro de Pasco, de J. Quintero y C.ª, Santa Cruz de Tenerife.
La Extremadura Española

DEBILIDAD, NEURASTENIA
CONSUMCION, CLOROSIS
CONVALENCIA
ANEMIA
Hémoglobine
VINO y JARABE Deschiens
Todos los Médicos proclaman que este Hierro vital de la Sangre es muy superior a la carne cruda o los ferruginosos, etc. Da salud y fuerza. — PARIS

COMPRA
DE
toda clase de MONEDAS DE ORO
y billetes extranjeros.

Salvador Romero y Hermano
Paseo del Príncipe, núm. 1

Línea de vapores Tintore.

Servicio directo, sin escalas, para pasajeros y carga entre Barcelona, Almería y Melilla, por el vapor

TINTORE
Salidas de Barcelona, los miércoles
Salidas de Almería, los sábados
Salidas de Melilla, los martes.
Salidas de Almería: los miércoles a Melilla, los viernes, a Almería, los domingos, a Barcelona, los sábados.
Consignatarios en Barcelona: señores Demenechy Carl Hermanos, Paseo Cosm. 17, y Merced, 20.
Consignatarios en Melilla: Sres. David J. Melul, Sucesores Melul y Levy.
Consignatarios en Almería: señores Hijo de Ricardo Giménez, S. en C., Paseo del Príncipe, 73 y 75
Nota.—Este vapor tiene establecimiento para hacer seguir a Barcelona y Melilla las mercancías que se resistan al interior, ó vice-versa.
Otra.—Los Jefes de las estaciones del Sur quedan encargados de transmitir telegráficamente al Consignatario de este vapor en Almería para que se reserve pasaje a Barcelona y a Melilla a los señores viajeros que lo soliciten.

Vapor para Orán

El magnífico vapor español TURIA sale:
De Almería para Orán, los días 18, 11 y 21 de cada mes.
De Orán para Almería, los días 10, 20 y 30 ó 31 de cada mes.
Se despacha en Almería, por sus consignatarios: Hijo de Ricardo Giménez-Sociedad en comandita, Bulver de Príncipe 75

CORSETERA.

JUANA NAVARRO AGUILAR
Premiada con Diploma de Honor el Concurso Comercial

Se construyen corsés rectos últimos modelos de París, de legítimas balanzas a medida, desde quince pesetas en adelante.
Fajas medicinales para el descenso de la matriz, reducción del vientre para cuerdaduras de ingle y ámblico, últimos adelantos.
Se vendo el artículo de quosé precios su mamente módicos.

PRINCIPE, 42.

Tónico-genitales DEL DOCTOR MORALES

Marca registrada.
Célebres píldoras para la completa y segura curación de las **Enfermedades secretas.**
Cuentan 40 años de éxito y son el asombro de los enfermos que las emplean. Principales boticas a 30 reales caja y se remiten por correo a todo partes.
La correspondencia, Carreras, 395 Madrid.
En Almería farmacia de Vivas Pérez

Se alquila

una casa en el pueblo de Huércal, con hermosísima vista, inmediata a la estación del ferrocarril.
Despacho de don Sixto Espinosa, Sebastián Pérez, darán razón.

DIANA.

BANOS DE MAR TEMPLADOS.
Éxito grandioso contra las afecciones reumáticas y nerviosas.
Recomendados por todos los señores médicos.

ALMERIA.

Imp. de LA CRÓNICA MERIDIONAL

Resumen de la exportación por mercados.

DESTINOS	BARRILES	MEDIOS
Liverpool	32.826	
Hull	572	
Santos	135	
Trieste	75	
Bristol	821	
	34.429	

Sindicato Nacional de Maquinaria Agrícola.

ARADOS
de todas clases y especiales para las parras.
SULFATADORAS de todas las marcas
AZUFRADORAS.



BINADORAS
—
Caldo Bordelés
—
Azufre.
—
No comprar sin visitar esta casa la más económica.

Depositario: Antonio Marquez Flores.
Conde Ofalia, 24.—Almería.