



### Campanas

El fundidor diocesano, **Ricardo Díaz Muriel**, ofrece los trabajos de su fábrica de Dalias, tanto en campanas nuevas como en refundición de las viejas y además algunas nuevas que tiene en venta las cuales pueden verse en Almería, Plaza de Nicolás Salmerón núm 3 (antes de Bilbao), establecimiento de brasa y cristal.

Se trabaja á domicilio, precios convenientes é iguales para toda la Diócesis.

**Tintorería moderna**  
DE  
**José Rodríguez,**  
Romero, 2, Almería

Esta tintorería en la que se trabaja con esta capital, hace desde muy antiguo gran rebaja en los precios de su acreditado trabajo, y á fin de que el público se convenga de que es una verdad se dá la siguiente nota en tinte negro.

Un matón merino doble 1'25 ptas d. sencillo 0'75, id. de lana 1'25 una falda lana 1'50. Una capa de caballetero 3'00 y por este orden cuantos trabajos deseen.

Se hacen cuantos colores se quieren á precios económicos.

Esta casa linda con la antigua panadería de D. Rogelio Castillo, frente á la calle del Rostrico.

Esta casa no trabaja á domicilio ni tiene dependientes ambulantes.

### Compañía de los Caminos de Hierro DEL Sur de España.

**Horario de la salida de los trenes correos y mixtos.**

Línea de Linares á Almería.

**TRENES ASCENDENTES**

Correo número 2.

Salida de Almería á las 10'30 mañana.  
Llegada á Guadix á las 2'16 tarde  
Llegada á Moredan y de (empalme) á las 8'17 tarde.  
Llegada á Baeza (empalme) á las 7'20 noche.

Mixto núm. 4

Llegada á Moreda (fonda y empalme) á las 12'36 noche.  
Llegada á Baeza (empalme) á las 7'25 mañana.

Mercancía número 14.

Salida de Baeza (empalme) á las 9 mañana.  
Llegada á Moreda (fonda y empalme) á las 1'15 tarde.  
Llegada á Guadix á las 2'26 tarde  
Llegada á Almería á las 5'40 tarde

Mixto número 3

Salida de Baeza (empalme) á las 9'07 noche.  
Llegada á Moreda (empalme y fonda) á las 3'58 noche.  
Llegada á Guadix á las 5'35 mañana.  
Llegada á Almería á las 10'59.

Mercancía número 13.

Condúce viajeros de tercera clase desde Doña María á Almería.  
Sale de aquella estación á las 17'34 y llega á la de esta capital á las 20'42.

# ¡MURIÓ LA CALVICIE!! USANDO EL CÉFIRO DE ORIENTE-LILLO

EL QUE ES CALVO es POR QUE QUIERE

Proveedor efectivo



de la Real Casa y Patente de invención por 20 años



Ha quedado comprobado por infinidad de eminencias médicas, que el *Céfiro de Oriente-Lillo* es el único preparado en el mundo que hace renacer y crecer el cabello, barba, bigote y cejas; impide su caída, evita las canas y cura todas las enfermedades del cuero cabelludo, como son: *Tiña pelada, eczema piloso, alopecia sebórrica (cabeza grasienta), caspa, humores, etc., etc.*

Millones de personas que han usado el *Céfiro de Oriente-Lillo* certifican y justifican sus prodigiosos resultados.

El que es calvo ó le cae el cabello es por que quiere, pues mediante contrato

**¡ Nada se paga si no sale el cabello !!**

Consulta por el autor *D. Heliodoro Lillo, calle de Caballeros, núms. 18, 20 y 22.*—VALENCIA, de 9 á 2, y días festivos de 10 á 7. También se dan consultas á provincias por escrito, mandando un sello para la contestación.

De venta en todas las buenas Perfumerías, Bazares, Droguerías, Farmacias y Peluquerías, á 5 pesetas frasco.

**AVISO IMPORTANTE**

5.000 PESETAS se darán al que pruebe y justifique que existe en el mundo un producto que dé mejores resultados que el

**CÉFIRO DE ORIENTE-LILLO**

## Nuevo Motor Benz á gas pobre

desde 4 á 150 caballos.—Aplicable á todas las industrias.

Consumo por caballo-hora: 1 á 3 cént.

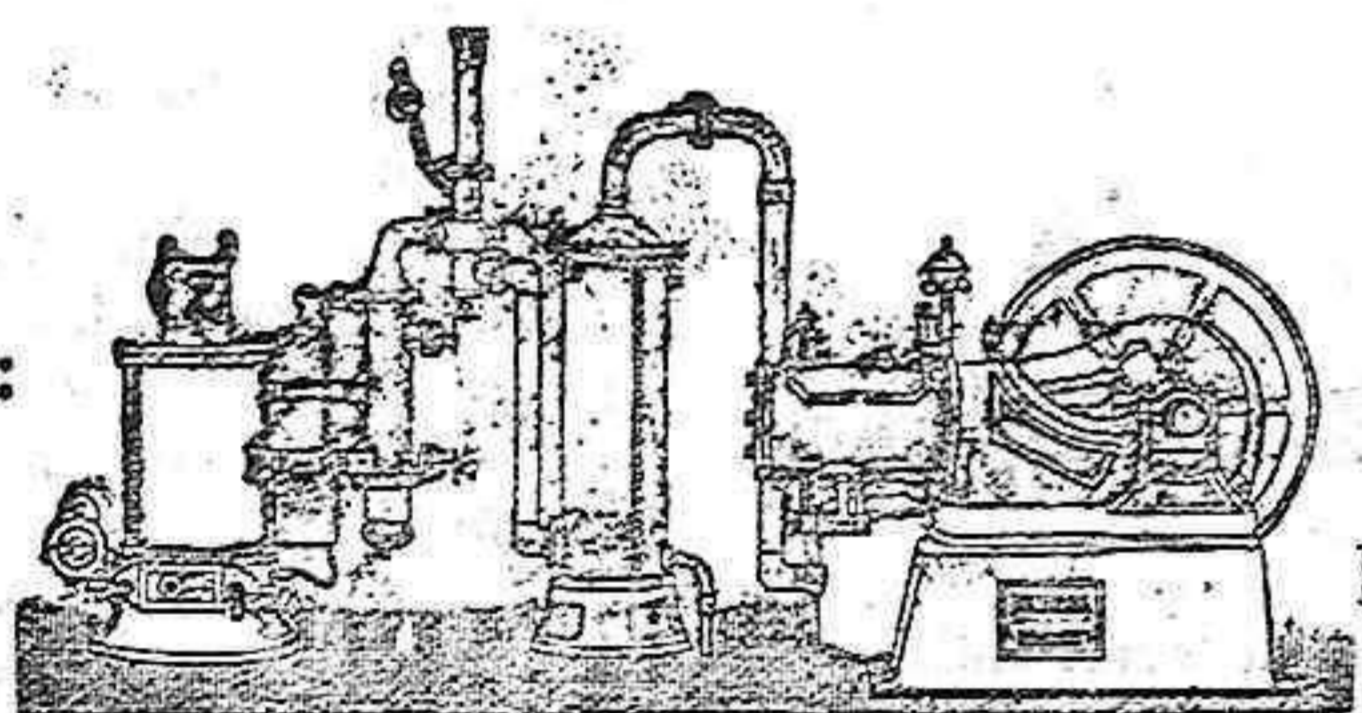

Sin caldera ni gasómetro

La fuerza motriz más económica — Referencias de primer orden

Motores **BENZ** á gas común, á gasolina y á alcohol. Motores eléctricos y dinamos.

**RICHARD GANS,** Princesa Madrid.

Para informes en Almería, Gerónimo Lino Rodríguez.

## PIANOS

**Estela & Bernareggi**

Esta notable casa considerada por los enjuiciados como el Erard de España, ofrece unas ventajas, con las cuales no es posible compartir.

Pianos cuerdas cruzadas primariamente gravados en oro y mate, sistema Norte Americano. (Tres pedales nikelados) (Gran novedad) Voces deliciosas.

**1125 pesetas**

Infinidad de modelos, siempre mejores y más baratos que todos sus similares.

Pianos de Erard, Pleyel, Chaussegne, Faeres, etc. Pianos usados desde 400 pesetas á 4 duros mensuales sin anticipo y sin tener que aceptar listas.

Organos de todas clases, afinaciones, composuras, música y accesorios.

Nadie que estime sus intereses debe tomar de estos artículos sin ver antes nuestras ventajosas condiciones.

Catálogos gratuitos, **A. Monte-ro,** Santo Domingo, 11.

## SOLUCIÓN BENEDICTO

de glicerofosfato de cal con **CREOSOTAL**

Preparación la más racional para curar la tuberculosis, bronquitis, catarras crónicos, infecciones gripales, enfermedades consuntivas, inapetencia, debilidad general, prostración nerviosa, neurastenia, impotencia, enfermedades mentales, caries, raquitismo, escrofulismo, etc. Frasco 2'50 pesetas. Depósito: Farmacia del doctor Benedicto, San Bernardo, 41, Madrid y principales farmacias.

DEPÓSITOS: En Almería, farmacia de D. Juan Vivas Pérez.— En Berja, A. Espinosa.— En Cuevas de Vera, F. Guevara y N. de Solís.— En Huerca-Overa, G. Jimenez.— En Serón, Luis Sanchez y en Bilbao, Santander, Gijón y Vigo, la S.E. droguería general.

**ALMANAQUE BAILLY BAILLIERE**  
Pequeña Enciclopedia popular de la Vida Practica  
UN TOMO DE 500 PAGINAS 900 FIGURAS Y MAPAS en DOS COLORES  
Es ameno é instructivo  
CONVIENE A TODO EL MUNDO  
INTERESA A TODO EL MUNDO  
PUEDE SER LEIDO POR TODO EL MUNDO

500 REGALOS repartidos entre los compradores Participación gratis al 4 billetes de la Lotería de Navidad nº 25377

PRECIO En rústica 1'50 En cartón 2 Pesetas En piel 3 Pesetas

## L' UNION Compañía francesa de SEGUROS CONTRA INCENDIOS



FUNDADA EN 1828

Establecida en su Palacio: 9 Place Vendôme.  
Reconocida legalmente en España.

Total de garantías: ciento diez y nueve millones de ptas  
Sinistros pagados desde el origen de la Compañía: doscientos sesenta y seis millones de pesetas.

74 AÑOS DE EXISTENCIA

Subdirector, **D. Juan Gimenez Camacho,** Reina, 11, Almería

## Banco Hipotecario de España.

PRÉSTAMOS AL 4 Y 1/2 POR 100 ANUAL

AGENTES:—Salvador Romero y Herano, Habana al vapor de la línea de Venezuela Colombia. Combinaciones para el litoral de Cuba é Isla de Santo Domingo.

## Alambre Belga

SUPERIOR PARA PARRALES

PRECIOS ECONÓMICOS

**C. Bahalsen,** Navarro Rodrigo, 11.

## Servicios de la Compañía Transatlántica

Líneas de Cuba y Méjico

El día 19 de Noviembre saldrá de Santander, el 20 de Coruña, el vapor **ALFONSO XII** al 26 d Barcelona y el 30 de Cádiz el vapor **MONSERAT** directamente para Habana, y Veracruz, admite pasaje y carga para Coastfirm y Pacifico con trasbordo en Habana al vapor de la línea de Venezuela Colombia. Combinaciones para el litoral de Cuba é Isla de Santo Domingo.

Línea de New-York, Cuba y Méjico

El 26 saldrá de Barcelona y el 30 de Cádiz el vapor **MONTEVIDEO** directamente para New-York, Habana y Veracruz. Combinación para distintos puntos de los Estados Unidos litorales de Cuba é Isla de Santo Domingo.

Línea de Venezuela-Colombia

El día 11 de Noviembre saldrá de Barcelona. 15 de Cádiz el vapor **BUENOS AIRES** directamente para Las Palmas, Sta. Cruz de Tenerife, Sta. Cruz de las Palmas, Puerto Rico, Habana, Puerto Limón, Colon, Bahamilla, Orocabo, Puerto Cabello y Guayra, admitiendo pasaje y carga para Veracruz con trasbordo en Habana, también por el ferrocarril de Panamá con su compañía de navegación del Países y para otros puertos admitiendo pasaje y carga con sus compañías y conocimientos directos. Combinación para el litoral de Cuba y Puerto Rico. Se admite pasaje para Puerto Plata con trasbordo en Puerto Rico, y para Santo Domingo y San Pedro de Macoris con trasbordo en Habana. También carga para Maracaibo, Carupanó y Trinidad, Guanta y Cumana, con trasbordo dicho litoral.

Línea de España

El día 7 saldrá de Barcelona al vapor **ISLA DE LITZON** directamente para Port-Said, Suez, Colombo, Singapore y Manila, sirviendo por trasbordo los puertos de la costa oriental de África, de la India, Java, Sumatra, China, Japón y Australia.

Línea de las Canarias

El día 2 de Noviembre saldrá de Barcelona y el 7 de Cádiz el vapor **REINA M. ORIS-TINA** directamente para Santa Cruz de Tenerife, Montevideo y Buenos Aires.

Línea de Canarias

El día 17 de Noviembre saldrá de Barcelona y el 22 de Cádiz el vapor **M. L. VILLA-YERDE** directamente para Canarias, Mazagán, Las Palmas, Santa Cruz de la Palma y Santa Cruz de Tenerife, regresando á Barcelona por Cádiz, Alicante y Valencia.

Línea de Fernando Poo

El día 25 de ídem saldrá de Barcelona el 30 de Cádiz el vapor **SAN FRANCISCO** para Fernando Poo, con escala en Casablanca, Mazagán y otros puertos de la Costa occidental de Africa y Golfo de Guinea.

Línea de Tánger

Salidas de Cádiz: Lunes, Miércoles y Viérnes. Salidas de Tánger: Martes, Jueves y Sábado.

CONSIGNATARIO: **ADALBERTO RUIZ,** Príncipe 65, (frente al teatro)



